

**ASTE BOLAFFI**

**MONOPOLE**  
1990

**VINI PREGIATI  
E DISTILLATI**

Internet Live - 26 novembre 2020

SOCIÉTÉ CIVILE DU DOMAINE DE LA ROMANÉE-CONTI  
PROPRIÉTAIRE À VOSNE-ROMANÉE (CÔTE-D'OR) FRANCE

**ROMANÉE-CONTI**  
APPELLATION ROMANÉE-CONTI CONTRÔLÉE

1990 Bouteilles Récolté  
LES

# ASTE BOLAFFI S.p.A.

## Presidente e A.D.

*Chairman and C.E.O.*

Giulio Filippo Bolaffi

## Consiglieri

*Directors*

Nicola Bolaffi

Fabrizio Prete

## Business Development

Cristiano Collari

ccollari@astebolaffi.it

## Operations

Tommaso Marchiaro

tmarchiaro@astebolaffi.it

## Torino

Via Cavour 17

10123, Torino

Tel. +39 011-0199101

Fax +39 011-5620456

info@astebolaffi.it

---

## Grafica | *Graphic design*

Katia Ghiotto

## Fotografia | *Photographs*

M3 Studio

## Stampa | *Printing*

Stamperia Artistica Nazionale

---

## Approfondimenti tecnici

*Comments*



Claudio Riva

Davide Terziotti

---

## THE BOLAFFI AUCTION GROUP

ASTE BOLAFFI

HARMERS  
OF LONDON  
ESTABLISHED 1918

Soler  
yLlach

## ESPERTI | *SPECIALISTS*

### Francobolli

*Stamps*

francobolli@astebolaffi.it

Matteo Armandi

Giovanna Morando

Alberto Ponti

### Monete, banconote e medaglie *Coins,*

*banknotes and medals*

monete@astebolaffi.it

Gabriele Tonello

Carlo Barzan

Alberto Pettinaroli

### Manifesti

*Posters*

poster@astebolaffi.it

Francesca Benfante

Armando Giuffrida consulente | *consultant*

### Libri rari e autografi

*Rare books and autographs*

libri@astebolaffi.it

Cristiano Collari

Annette Pozzo

### Vini e distillati

*Wines and spirits*

vini@astebolaffi.it

Luisa Bianconi

Roberto Massa Micon cantiniere | *cellar man*

Christina Penza assistente | *assistant*

### Gioielli

*Fine Jewels*

gioielli@astebolaffi.it

Maria Carla Manenti

Federica Selleri

### Orologi

*Watches*

orologi@astebolaffi.it

Enrico Aurili consulente | *consultant*

### Arti del Novecento

*20<sup>th</sup> Century Art*

arte@astebolaffi.it

Cristiano Collari

Caterina Fossati consulente | *consultant*

Laura Cerruti assistente | *assistant*

### Design

*Design*

design@astebolaffi.it

Alberto Serra consulente | *consultant*

### Arredi, dipinti e oggetti d'arte

*Furniture, paintings and works of art*

arredi@astebolaffi.it

Cristiano Collari

Umberta Boetti Villanis

Laura Cerruti assistente | *assistant*

### Auto e moto classiche

*Classic motor vehicles*

auto@astebolaffi.it

Ezio Chiantello

Stefano Angelino consulente | *consultant*

Massimo Delbò consulente | *consultant*

Alessandro Drago consulente | *consultant*

Marco Simeone consulente | *consultant*

### Fotografia

*Photographs*

fotografie@astebolaffi.it

Francesca Benfante

### Sport memorabilia

*Sport memorabilia*

memorabilia@astebolaffi.it

Matteo Armandi

## STAFF OPERATIVO | OPERATIONAL TEAM

### Amministrazione e finanza

*Accounting and finance*

Simone Manenti  
smanenti@bolaffi.com

Serena Giancale  
sgiancale@astebolaffi.it

Erika Papandrea  
epapandrea@gruppobolaffi.com

### Comunicazione

*Communication*

Silvia Lusetti  
slusetti@gruppobolaffi.com

### Ufficio stampa

*Press-office*

Margherita Criscuolo  
mcriscuolo@gruppobolaffi.com

### Gestione organizzativa

*Organization Management*

Chiara Pogliano  
cpogliano@astebolaffi.it

Laura Cerruti  
lcerruti@astebolaffi.it

Christina Penza  
cpenza@astebolaffi.it

Irene Toscana  
itoscana@astebolaffi.it

### Logistica

*Logistics*

Michele Sciascia  
msciascia@astebolaffi.it

Ezio Chiantello  
echiantello@astebolaffi.it

Simone Gennero  
sgennero@astebolaffi.it

Fulvio Giannese  
aste@astebolaffi.it

Roberto Massa Micon  
rmassamicon@astebolaffi.it

### Servizio clienti

*Customer service*

Filippo Guidotti  
fguidotti@astebolaffi.it

Chiara Cadauro  
ccadauro@gruppobolaffi.com

Giuseppe Ibba  
gibba@astebolaffi.it

### Amministratore sistema informatico

*IT systems administrator*

Maurizio Tuninetti  
mtuninetti@astebolaffi.it consulente | *consultant*



# RACCOMANDAZIONI ANTI COVID-19

## *Anti Covid-19 Recommendations*

---

Aste Bolaffi S.p.A. si è dotata di un protocollo aziendale di sicurezza anti contagio Covid-19 affinché si resti sempre in un luogo sicuro. Per mantenere questa condizione i clienti dovranno uniformarsi a talune misure che enunciamo brevemente. La salute e la sicurezza dei clienti è infatti una priorità assoluta per Aste Bolaffi.

L'ingresso alla visione lotti e all'asta avverrà previa prenotazione, fino ad esaurimento posti disponibili, limitatamente ai possessori di un cartellino di partecipazione. L'accesso potrà essere fissato chiamando il numero telefonico +39 011-0199101 o via e-mail scrivendo a [info@astebolaffi.it](mailto:info@astebolaffi.it) indicando l'orario della visita. Inviata la richiesta ricevete conferma al più presto.

All'ingresso sarà controllata la temperatura corporea. In caso di temperatura rilevata superiore a 37,5° non sarà consentito l'ingresso. Sarà inoltre vietato l'ingresso in caso di sintomi influenzali, provenienza da zone a rischio o contatto con persone positive al virus nei 14 giorni precedenti. Si richiederà la compilazione e la firma di un documento informativo aziendale.

Per accedere sarà obbligatorio indossare la mascherina. All'ingresso e nei locali aziendali sarà inoltre presente il gel disinfettante mani. Sarà obbligatorio rispettare una distanza di almeno un metro dagli altri. Saranno vietati i raggruppamenti.

L'utilizzo del catalogo cartaceo sarà strettamente personale e il proprio catalogo non potrà essere lasciato incustodito.

*Aste Bolaffi S.p.A. has adopted a corporate security protocol against Covid-19 infection to ensure a safe environment. To this end, customers must comply with the measures that are summarized hereafter. Customers' health and safety are an absolute priority for Aste Bolaffi.*

*A reservation is required for entrance to the viewing room and to the auction hall which is subject to the availability of seats and limited to owners of auction paddle. The reservation can be made by phone, by calling the number +39 011-0199101 or by e-mail by writing to [info@astebolaffi.it](mailto:info@astebolaffi.it) stating the requested time of entrance. A confirmation will be sent as soon as possible.*

*Body temperature will be checked at the entrance. In case of detected temperature above 37.5 ° entry will not be allowed. It is also forbidden to enter in presence of flu symptoms, if the customer comes from a high-risk area or if he had been in contact with anyone positive to the virus in the previous 14 days. Customers will be asked to fill out and sign a corporate disclosure document.*

*It is mandatory to wear a mask to enter the building. Hand sanitizer gel will be available at the entrance and inside the company premises. We remind to maintain a distance of at least one metre from each other. Gatherings are forbidden.*

*Consultation of the printed catalogue is strictly personal and catalogues cannot be left unattended.*

# NOTE IMPORTANTI

## *Special notices*

---

Ogni descrizione è puramente identificativa, non esaustiva. Non si sostituisce all'esame diretto da parte dei potenziali clienti, che sono invitati a esaminare i lotti. Alcune etichette possono essere macchiate o sporche laddove i vini sono stati conservati in condizioni di umidità. E' però da considerare che tali condizioni sono ottimali per le bottiglie. Alcune variazioni nei livelli dei vini più vecchi possono essere avvenute nel periodo fra la catalogazione e la vendita a causa dell'età del sughero. Esiste il rischio di cedimento del tappo nei vini più vecchi.

Le affermazioni riguardanti lo stato di conservazione dei lotti devono essere considerate come un'opinione degli esperti e non vincolano la responsabilità di Aste Bolaffi.

La valutazione esterna della bottiglia che comprende livello, stato dell'etichetta, della capsula e colore non può in nessun caso sostituire il giudizio degustativo che rimane l'unico efficace per quanto riguarda l'effettivo valore organolettico del vino in vendita.

Per preservare lo **stato di conservazione** le bottiglie non verranno esposte ma saranno conservate nella nostra cantina. Si invitano i potenziali acquirenti a richiedere ai nostri esperti un report dettagliato sulle condizioni di ciascun lotto. Su appuntamento è anche possibile esaminare le bottiglie. Tutti i vini vengono venduti "come visti".

Il **"cut bid"** (offerta dimezzata rispetto alla richiesta del banditore) è accettato per importi superiori ai 5.000 €. Facendo un'offerta in "cut bid" il cliente si preclude la possibilità di rilanciare ulteriormente nel caso la sua offerta venga superata.

Il lotto è **chiuso al martello**, in casi eccezionali e a discrezione del banditore si potrà riaprire a patto che non sia già stato aperto il lotto successivo.

Le **offerte ricevute in pre-asta o attraverso le piattaforme internet** hanno la precedenza rispetto alle offerte di sala.

Oltre al prezzo di aggiudicazione, verrà addebitata all'acquirente una **commissione di acquisto a favore di Aste Bolaffi del 25%**.

Il simbolo **◆** dopo il numero di lotto (IVA ordinaria) comporta **commissioni d'asta diverse** rispetto a quelle riportate nel paragrafo precedente **esclusivamente per i beni che rimangono all'interno dell'UE:**

Commissioni d'asta al 18%

IVA sul prezzo di aggiudicazione del 22%

IVA sulle commissioni del 22%.

I beni che escono dall'UE avranno le maggiorazioni previste dal paragrafo precedente.

Aste Bolaffi non accetta nessuna negoziazione di prezzo o credito dopo che la spedizione è stata effettuata e non accetta nessuna contestazione o reso.

Per nessun motivo Aste Bolaffi provvederà a una sostituzione, neppure in caso di rottura o errore della descrizione.

Gli acquirenti sono tenuti a **effettuare il pagamento** entro 7 giorni dal ricevimento della fattura. Gli acquirenti presenti in sala, a pagamento effettuato, potranno ritirare direttamente solo i lotti conservati presso la nostra cantina. Le spese di spedizione e di stoccaggio sono a carico dell'acquirente.

Aste Bolaffi non organizza spedizioni dei lotti di super alcolici negli Stati Uniti poiché la legge americana impone importanti restrizioni alla loro importazione. Gli acquirenti o loro agenti designati possono ritirare i lotti acquistati direttamente in Italia.

*Each description is made solely for the purpose of identifying the object, it is not exhaustive. It does not replace direct examination by customers who are encouraged to examine the lots. Some labels may be stained if wines have been stored in damp conditions. It should be noted that such storage conditions are generally beneficial. Some variations in older wine levels may have occurred during the period between cataloguing and sale due to the age of the cork. There is a risk of cork failure in old wines.*

*All statements concerning the conditions of the lots represent the opinion of specialists; Aste Bolaffi assumes no risk and responsibility. The external evaluation of the bottle which includes level, label, color and capsule status, cannot replace under any circumstances the judgment tasting which remains the only effectual with regard to the real value of the wine for sale.*

*To preserve their **condition**, the bottles will not be displayed but will be stored in our cellar. We encourage potential buyers to ask our specialists for a detailed **report** on the condition of each lot. By appointment it's also possible to see the bottles. All items are sold "as seen".*

*The **"cut bid"** (bid at half of the increment) is accepted for amounts over 5,000 €. By making a cut bid, the customer precludes the possibility of making another offer if his bid is exceeded.*

*The lot is **closed at the hammer**, in exceptional cases and at the discretion of the auctioneer it may be reopened, if the next lot has not been opened yet.*

***Commission bids or internet bids** have priority over bids in the auction hall.*

*All successful bids are subject to a **buyer's premium of 25%**.*

*Lots with **◆** symbol (additional VAT) are subject to **different commissions** than those indicated in the previous paragraph **if they remain within EU:***

*Buyer's premium of 18%*

*VAT on hammer price of 22%*

*VAT on commission of 22%.*

*Goods that are shipped outside EU are subject to the commissions of the previous paragraph.*

*Aste Bolaffi will not accept any price or credit negotiation after the shipment has been made and will not accept any disputes or returns. For no reason will Aste Bolaffi provide a replacement, not even in case of breakage or error in the description.*

*Buyers are required to **settle their purchases** within 7 days of the receipt of the invoice. Buyers in the saleroom, after payment, will be able to collect only the lots stored in our wine cellar. Buyers are required to pay all costs of storage and shipment.*

*Aste Bolaffi cannot organize the shipment of lots that include spirits to the United States because U.S. law places strict restrictions on the import of spirits. Buyers or their designated agents may collect the purchased lots directly in Italy.*





Grande vin de France de France de France de France de France

1971  1971

*Cette récolte a produit:*  
 224.380 Bordeaux et 1/2 B. à 224.380  
 1750 Magnans de M. + à M. 1750  
 180 Grands Formats de G.F. à G.F. 180  
 de 100 magnans, jérémons, impariés  
 5.000 Réserve du Château marquis RL  
 C. N° G.E. 56

*Baron de Rothschild*  
**Château Mouton Rothschild**

BARON PHILIPPE DE ROTHSCHILD PROPRIÉTAIRE A MULLAC  
 APPELLATION PAUVILLAC CONTRÔLÉE  
 PRODUCE OF FRANCE  
 TOUTE LA RÉCOLTE MISE EN BOUTEILLES AU CHATEAU

Grande Vin de France Grande Vin de France Grande Vin de France

Cont. Min. Gar. 576 cl. Gradi 12° S.L.

VINO DI BORDEAUX

nesso in bottiglia all'origine del produttore ed importato da  
 Soc. ERCCLE BROVELLI - VIA TANTARDINI, 15 - 20136 MILANO

Grande Vin de France Grande Vin de France Grande Vin de France

# VINI PREGIATI E DISTILLATI

*Fine wines and spirits*

---

ASTA | AUCTION

Internet Live

Giovedì 26 novembre 2020

*Thursday 26 November 2020*

ore 10.00 | 10.00 am

lotti 1 - 790 | *lots 1 - 790*

Vini italiani e stranieri da cantine selezionate

*Italian and foreign wines from selected cellars*

lotti 791 - 876 | *lots 791 - 876*

Distillati e vini fortificati

*Spirits and fortified wines*

ESPOSIZIONE | VIEWING

Solo su appuntamento

*By appointment only*

INFORMAZIONI | ENQUIRIES

tel +39 011-0199101

fax +39 011-5620456

info@astebolaffi.it

**ASTE BOLAFFI**  
www.astebolaffi.it

Catalogo completo su  
*Full catalogue on*  
www.astebolaffi.it



RISERVA  
1955

CONTERNO



vino  
Monfortino

DITTA  
GIACOMO CONTERNO  
MONFORTE D'ALBA / PIEMONTE (ITALY)

CONTENUTO NETTO: LITRI 1,5000. GRADAZIONE 15,00

VINO PRODOTTO E IMBOTTIGLIATO DALLA DITTA G. CONTERNO

REG. IMB. N. 799/CN



# VINI ITALIANI E STRANIERI DA CANTINE SELEZIONATE

lotti | lots 1 - 790

---

## *Italian and foreign wines from selected cellars*

Il 2020 certamente non si sta dimostrando un anno facile; sicuramente lo ricorderemo tutti come uno dei più imprevedibili e difficili delle nostre vite, sia private, sia professionali. La forza però si vede proprio nel momento di maggiore difficoltà e il settore dei vini e distillati di pregio, continuando a mantenere stabili, talvolta addirittura in crescita, le quotazioni internazionali, sta dimostrando di essere solido e affidabile.

Oggi la nostra casa d'aste, dopo due vendite primaverili di grande successo, a causa del lockdown proposte solo con catalogo digitale, è lieta di presentare un nuovo catalogo d'asta, che ritorna all'elegante e prestigioso formato cartaceo, abbinato come sempre alla sua versione online. Nonostante le innumerevoli complicazioni degli ultimi mesi, grazie al proficuo lavoro della nostra specialist Luisa Bianconi e di tutto il team della logistica, che mai come negli ultimi mesi ha affrontato sfide molto complicate, oggi sono molto orgoglioso di proporre una selezione all'altezza dei cataloghi precedenti, sia nella qualità, sia nella varietà delle bottiglie presentate.

Il primo capitolo è dedicato ai vini italiani e si apre con il Piemonte e i suoi produttori storici. Molti collezionisti apprezzeranno le bottiglie sempre più introvabili di Bruno Giacosa, sia Riserva, sia etichetta bianca, in varie annate e formati. Gli amanti del Monfortino invece non si lasceranno scappare una bottiglia del 1955 nel vecchio formato Quarto di Brenta. Passando alla Toscana, con i cosiddetti Supertuscan ci si potrà divertire a comporre verticali o a scegliere per una determinata annata preferita: al pubblico la scelta tra tanti lotti a disposizione di Sassicaia, anche 1968 e 1985, Ornellaia, Masseto, Solaia e Tignanello, ma soprattutto una fantastica collezione de Le Pergole Torte nelle migliori annate e in grandi formati anche da 3, 6 e 12 litri, tutti in casse originali. Immancabili i Bordeaux francesi e i vecchi champagne come Cristal, Salon e Krug Clos du Mesnil, Dom Pérignon Oenotheque, Bollinger R.D., Belle Epoque e molto altro; ma è nella sezione della Borgogna che si trovano delle vere rarità come una bottiglia di Echezeaux 1994 di Henri Mayer, vari lotti di Armand Rousseau e DRC, tra cui soprattutto, top lot dell'asta, un doppio Magnum 1990 Romanée Conti, prodotto in pochissimi esemplari.

Buon vino e buona asta!

Filippo Bolaffi  
A.D. Aste Bolaffi

*2020 is certainly not proving to be an easy year; we will all remember it as one of the most unexpected and difficult years of our lives, both private and professional. However, the strength can be seen precisely at the time of the most profound difficulty, and the sector of fine wines and spirits, continuing to maintain stable international quotations, sometimes even growing, is proving to be sound and reliable.*

*Today, our auction house, after two very successful spring sales, although due to the lockdown proposed only with a digital catalogue, is pleased to present a new auction catalogue, which returns to the elegant and prestigious paper format, combined as always with its online version. Despite the countless complications of the last few months, thanks to the fruitful work of our specialist Luisa Bianconi and the entire logistics team, who have never before faced such complicated challenges, today, I am very proud to propose a selection that matches the previous catalogues, in both quality and the variety of bottles presented.*

*The first chapter is dedicated to Italian wines and opens with Piedmont and its historical producers. Many collectors will appreciate the increasingly unobtainable bottles of Bruno Giacosa, both Riserva and white label, in various vintages and formats. On the other hand, lovers of Monfortino will not want to miss out on a bottle from 1955, in the old Quarto di Brenta format. Moving on to Tuscany, with the so-called 'Super Tuscans' one can have fun composing verticals or choosing for a particular favourite vintage: the public will be able to choose from many lots of Sassicaia, also 1968 and 1985, Ornellaia, Masseto, Solaia and Tignanello, but above all a fantastic collection of Le Pergole Torte in the best vintages and in large sizes, even 3, 6 and 12 litres, all in original cases. Not to be missed are the French Bordeaux and old champagnes such as Cristal, Salon and Krug Clos du Mesnil, Dom Pérignon Oenotheque, Bollinger R.D., Belle Epoque and much more; but it is in the Burgundy section that one can find true rarities such as a bottle of Echezeaux 1994 of Henri Mayer, various lots of Armand Rousseau and DRC, among which, above all, the top lot of the auction, a double Magnum 1990 Romanée Conti, produced in very few bottles.*

*Enjoy the fine wine and the auction!*

# ITALIA

## Piemonte

1

**Barbaresco Asili Etichetta Bianca 1997, Azienda Agricola Falletto di Bruno Giacosa**  
*Langhe*

Cassa originale in legno  
*Original wooden case*  
Collezionista privato  
*Private collector*

(1 Dmag)

€ 500

2

**Barbaresco Asili Etichetta Rossa Riserva 2007, Azienda Agricola Falletto di Bruno Giacosa**  
*Langhe*

WS 95/100, RP 97/100  
Casse originali in legno singole  
*Original single wooden cases*  
Collezionista privato  
*Private collector*

(2 Mag)

€ 700

3

**Barbaresco Asili Etichetta Rossa Riserva 2007, Azienda Agricola Falletto di Bruno Giacosa**  
*Langhe*

WS 95/100, RP 97/100  
Collezionista privato  
*Private collector*

(2 bts)

€ 300

4

**Barbaresco Asili Riserva Etichetta Rossa 2011, Azienda Agricola Falletto di Bruno Giacosa**  
*Langhe*

WS 94/100, RP 95/100  
Cassa originale in legno  
*Original wooden case*  
Collezionista privato  
*Private collector*

(1 Mag)

€ 400

5

**Barbaresco Asili Riserva Etichetta Rossa 1996, Bruno Giacosa**  
*Langhe*

WS 97/100, RP 97/100  
Cassa originale in legno  
*Original wooden case*  
Collezionista privato  
*Private collector*

(1 bt)

€ 400

6

**Barbaresco Gallina di Neive Etichetta Bianca 1987, Bruno Giacosa**  
*Langhe*

3 bts etichetta scollata  
*3 bts unglued label*  
Collezionista privato  
*Private collector*

(6 bts)

€ 900

7

**Barbaresco Santo Stefano di Neive Riserva Etichetta Rossa 1988, Bruno Giacosa**  
*Langhe*

WS 95/100  
Cassa originale in legno  
*Original wooden case*  
Collezionista privato  
*Private collector*

(3 bts)

€ 900

8

**Barbaresco Antichi Vigneti Propri Riserva 1973, Borgogno**  
*Langhe*

5 bts 3 cm, 1 bt 3,5 cm, depositi  
*5 bts 3 cm, 1 bt 3,5 cm, sediments*  
Collezionista privato  
*Private collector*

(6 bts)

€ 150

**FALLETTO**

LITRI 0.750  
AAB 09429182  
BARBARESCO



**BARBARESCO**  
DENOMINAZIONE DI ORIGINE CONTROLLATA E GARANTITA

**ASILI  
2007**

*Di questa annata sono state  
prodotte N. 10.548 bottiglie da litri 0,750  
N. 1.180 magnum da litri 1,5 e  
N. 200 magnum da litri 3*



*Associazione Agricola  
**FALLETTO**  
di Bruno Giacosa*

*Imbottigliato da As. Agr. Falletto  
Verona - Italia*

14,5% vol

**FALLETTO**

**FALLETTO**

**BARBARESCO**  
DENOMINAZIONE DI ORIGINE CONTROLLATA E GARANTITA

**ASILI  
2007**

*Di questa annata sono state  
prodotte N. 10.548 bottiglie da litri 0,750  
N. 1.180 magnum da litri 1,5 e  
N. 200 magnum da litri 3*



*Associazione Agricola  
**FALLETTO**  
di Bruno Giacosa*

*Imbottigliato da As. Agr. Falletto  
Verona - Italia*

14,5% vol

**BARBARESCO**  
DENOMINAZIONE DI ORIGINE CONTROLLATA E GARANTITA

**ASILI  
2007**

*Di questa annata sono state  
prodotte N. 10.548 bottiglie da litri 0,750  
N. 1.180 magnum da litri 1,5 e  
N. 200 magnum da litri 3*



*Associazione Agricola  
**FALLETTO**  
di Bruno Giacosa*

*Imbottigliato da As. Agr. Falletto  
Verona - Italia*

14,5% vol

9

**Barbaresco Riserva 1989, Borgogno**  
*Langhe*

4 bts 2 cm, 1 bt 2,5 cm  
4 bts 2 cm, 1 bt 2,5 cm  
Collezionista privato  
*Private collector*

(5 bts)

€ 125

10

**Selezione Barbaresco Calissano**  
*Langhe*

**Riserva Speciale 1967**  
(5 bts)  
**Riserva Speciale 1970**  
(2 bts)  
**Riserva 1978**  
(1 bt)  
Collezionista privato  
*Private collector*

(Tot. 8 bts)

€ 120

11

**Barbaresco Bricco Asili Faset 1990, Ceretto**  
*Langhe*

Collezionista privato  
*Private collector*

(5 bts)

€ 175

12

**Barbaresco, Gaja**  
*Langhe*

**1962** (1 bt)  
3 cm  
3 cm  
**1975** (1 bt)  
2 cm  
2 cm  
**1976** (1 bt)  
1,5 cm  
1,5 cm  
Collezionista privato  
*Private collector*

(Tot. 3 bts)

€ 225

13

**Barbaresco, Gaja**  
*Langhe*

**1976** (1 bt)  
Etichetta macchiata  
*Stained label*

**1998** (1 Mag)  
Collezionista privato  
*Private collector*

(Tot. 1 bt + 1 Mag)

€ 250

14

**Barbaresco 2004, Gaja**  
*Langhe*

WS 95/100  
Dalla collezione privata di un ristoratore  
*From the private collection of a restaurant owner*

(5 bts)

€ 375

15

**Barbaresco 2011, La Spinetta**  
*Langhe*

**Gallina**  
WS 92/100  
(1 bt)  
**Valeirano**  
(1 bt)  
**Starderi**  
WS 91/100, RP 95/100  
(1 bt)  
Collezionista privato  
*Private collector*

(Tot. 3 bts)

€ 100

16

**Barbaresco Podere del Pajorè, Giovannini Moresco**  
*Langhe*

**1970** (1 bt)  
4 cm, colore scarico, depositi  
4 cm, *faded color, sediments*  
**1974** (1 bt)  
4 cm, colore leggermente scarico, depositi  
4 cm, *slightly faded color, sediments*

**1979** (1 bt)  
4 cm  
4 cm  
Collezionista privato  
*Private collector*

(Tot. 3 bts)

€ 250



**GAJA**  
BARBARESCO  
DENOMINAZIONE DI ORIGINE CONTROLLATA  
IMBOTTIGLIATO DALL'AZIENDA AGRICOLA  
GAJA DI ANGELO GAJA - BARBARESCO - ITALIA  
72 CL.  
VENDEMMIA  
**1975**  
12.80% VOL.  
QUANTITÀ DESTINATA  
ALL'IMBOTTIGLIAMENTO 780  
ETTOLITRI

*Angelo Gaja*  
**1982**

**GAJA**  
18  
59  
Cotturato cl. 70  
PRIMO PREMIO  
CONCORSO ENOLOGICO  
ASTI 1951  
VINO  
**BARBARESCO**  
*San. Giosam Gaja*  
ESPORTAZIONE VINI CLAS  
BARBARESCO

**GAJA**  
BARBARESCO  
DENOMINAZIONE DI ORIGINE CONTROLLATA  
IMBOTTIGLIATO DALL'AZIENDA AGRICOLA  
GAJA DI ANGELO GAJA - BARBARESCO  
75 CL.  
VENDEMMIA  
**1976**  
13.96% VOL.  
QUANTITÀ DESTINATA  
ALL'IMBOTTIGLIAMENTO 685  
ETTOLITRI





# ROAGNA

1985

BARBARESCO

DENOMINAZIONE DI ORIGINE CONTROLLATA E GARANTITA

IMBOTTIGLIATO ALL'ORIGINE NELLA AZIENDA AGRICOLA "I PAGLIARI"  
DA ALFREDO E GIOVANNI ROAGNA, VITICOLTORI - BARBARESCO (ITALY)

750 ml e

R.I.V. n.2564/1 CN

Alcool 13% by volume

17

Barbaresco Pora Riserva 1990, Produttori del Barbaresco  
Langhe

Cartone originale  
*Original carton*  
Collezionista privato  
*Private collector*

(6 bts)

€ 150

18

Barbaresco Rabajà Riserva 2004, Produttori del Barbaresco  
Langhe

WS 90/100, RP 95/100  
Collezionista privato  
*Private collector*

(1 Mag)

€ 80

19

Selezione 2001, Produttori del Barbaresco  
Langhe

Barbaresco Riserva Moccagatta

WS 92/100  
(5 bts)

Barbaresco Riserva Rio Sordo

WS 92/100  
Etichetta danneggiata  
*Damaged label*  
(1 bt)

Dalla collezione privata di un ristoratore  
*From the private collection of a restaurant owner*

(Tot. 6 bts)

€ 100

20

Barbaresco Riserva Crus Collection 2008, Produttori del Barbaresco  
Langhe

Asili (1 bt)  
Pajè (1 bt)  
Pora (1 bt)  
Muncagota (1 bt)  
Montestefano (1 bt)  
Rio Sordo (1 bt)  
Montefico (1 bt)  
Rabajà (1 bt)  
Ovello (1 bt)  
Cassa originale in legno  
*Original wooden case*  
Collezionista privato  
*Private collector*

(Tot. 9 bts)

€ 200

21

Barbaresco Riserva Crus Collection 2011, Produttori del Barbaresco  
Langhe

Asili (1 bt)  
Montefico (1 bt)  
Montestefano (1 bt)  
Muncagota (1 bt)  
Ovello (1 bt)  
Pajè (1 bt)  
Pora (1 bt)  
Rabajà (1 bt)  
Rio Sordo (1 bt)  
Cassa originale in legno  
*Original wooden case*  
Collezionista privato  
*Private collector*

(Tot. 9 bts)

€ 200

22

Barbaresco Riserva Crus Collection 2013, Produttori del Barbaresco  
Langhe

Asili (1 bt)  
Montefico (1 bt)  
Montestefano (1 bt)  
Muncagota (1 bt)  
Ovello (1 bt)  
Pajè (1 bt)  
Pora (1 bt)  
Rabajà (1 bt)  
Rio Sordo (1 bt)  
Cassa originale in legno  
*Original wooden case*  
Collezionista privato  
*Private collector*

(Tot. 9 bts)

€ 200

23

Barbaresco 1985, Roagna  
Langhe

Collezionista privato  
*Private collector*

(5 bts)

€ 250

24

Barbaresco 1985, Roagna  
Langhe

Collezionista privato  
*Private collector*

(6 bts)

€ 300

25

Barbaresco Asili 2004, Roagna  
Langhe

Sughero lievemente depresso  
*Slightly depressed cork*  
Collezionista privato  
*Private collector*

(1 bt)

€ 75

26

Barbaresco Crichtet Pajè 1982, Roagna  
Langhe

Collezionista privato  
*Private collector*

(1 bt)

€ 200

27

Barbaresco Crichtet Pajè 1996, Roagna  
Langhe

Collezionista privato  
*Private collector*

(1 bt)

€ 250

28

Barbaresco Crichtet Pajè 2000, Roagna  
Langhe

RP 97/100  
Collezionista privato  
*Private collector*

(1 bt)

€ 250

29

Barbaresco Crichtet Pajè 2004, Azienda Agricola I Paglieri - Roagna  
Langhe

Collezionista privato  
*Private collector*

(1 bt)

€ 250

30

Selezione Barbaresco  
Langhe

Santo Stefano-Albesani 2011, Castello di Neive  
(1 Mag)

2004, Produttori del Barbaresco  
(1 Mag)

Rabajà 2004, Produttori del Barbaresco  
(1 Mag)

Collezionista privato  
*Private collector*

(Tot. 3 Mag)

€ 125

31

Barbera d'Alba Cascina Francia 2009, Giacomo Conterno  
Langhe

Dalla collezione privata di un ristoratore  
*From the private collection of a restaurant owner*

(6 bts)

€ 120

32

Barbera d'Asti Bricco dell'Uccellone 1997, Giacomo Bologna Braida  
Asti

Etichette macchiate e lievemente strappate  
*Stained and slightly torn labels*

Collezionista privato  
*Private collector*

(6 bts)

€ 75

33

Selezione 1998, Hastae  
Asti

Barbera d'Asti

(5 bts)

Grappa di Barbera

Cassa originale in legno

*Original wooden case*

(1 bt 0,70 Lt.)

Collezionista privato

*Private collector*

(Tot. 5 bts + 1 bt 0,70 Lt.)

€ 75

04259134  
BARBARESCO

042591750  
05103873  
BARBARESCO

...to dal produttore

crichët

2000

BARBARESCO



Imbottigliato all'origine  
nell'azienda agricola  
"i Paglieri" da  
Alfredo e Giovanni Rosga  
Viticoltori in

1680 bottiglie prodotte  
Bottiglia N° 02

crichët pagé

1982

VINO DA TAVOLA



Imbottigliato all'origine  
nell'azienda agricola

"i Paglieri" da  
Alfredo e Giovanni Rosga  
Viticoltori

BARBARESCO - Italia

In questa annata sono state prodotte 8.200 bottiglie

0,750 Lt.e

R.I.V. n.2564/I CN

13,50% Vol

crichët pagé

2004

BARBARESCO



Imbottigliato all'origine da  
Azienda Agricola I Paglieri  
di Alfredo e Luca Rosga  
nella cantina in Barbaresco  
Prodotto in Italia - Prodotto

1680 bottiglie prodotte  
Bottiglia N° 449

34

Selezione 1998, Hastae  
Asti

Barbera d'Asti Quorum  
RP 96/100  
(1 bt 0,70 Lt., 5 bts)  
Grappa di Barbera d'Asti Quorum  
Cassa originale in legno  
*Original wooden case*  
(1 bt 0,70 Lt.)  
Collezionista privato  
*Private collector*

(Tot. 2 bts 0,70 Lt. + 5 bts)  
€ 75

35

Selezione 1998, Hastae  
Asti

Barbera d'Asti Quorum  
RP 96/100  
(5 bts)  
Grappa di Barbera d'Asti Quorum  
Cassa originale in legno  
*Original wooden case*  
(1 bt 0,70 Lt.)  
Collezionista privato  
*Private collector*

(Tot. 5 bts + 1 bt 0,70 Lt.)  
€ 100

36

Selezione 1998, Hastae  
Asti

Barbera d'Asti Quorum  
RP 96/100  
(5 bts)  
Grappa di Barbera d'Asti Quorum  
Cassa originale in legno  
*Original wooden case*  
(1 bt 0,70 Lt.)  
Collezionista privato  
*Private collector*

(Tot. 5 bts + 1 bt 0,70 Lt.)  
€ 75

37

Barbera d'Asti Superiore 2001, La Spinetta  
Asti

2 x 6 bts casse originali in legno  
*2 x 6 bts original wooden cases*  
Collezionista privato  
*Private collector*

(12 bts)  
€ 180

38

Barbera d'Asti Alfiera Superiore 2001, Marchesi Alfieri  
Asti

1 bt etichetta strappata  
*1 bt torn label*  
Collezionista privato  
*Private collector*

(6 bts)  
€ 50

39

Barbera d'Asti Alfiera Superiore 2003, Marchesi Alfieri  
Asti

Etichette sporche e consumate  
*Soiled and scuffed labels*  
Collezionista privato  
*Private collector*

(2 Mag)  
€ 50

40

Barbera del Monferrato La Monella 2017, Giacomo Bologna  
Braida  
Monferrato

Collezionista privato  
*Private collector*

(1 bt 12 Lt.)  
€ 100

41

Barolo 2012, Accomasso  
Langhe

Collezionista privato  
*Private collector*

(3 bts)  
€ 300

42

Barolo Vigna Rocchette 2001, Accomasso  
Langhe

Dalla collezione privata di un ristorante  
*From the private collection of a restaurant owner*

(2 bts)  
€ 200



43

Barolo Vigneto Arborina, Elio Altare  
Langhe

1998 (1 bt)

WS 93/100

1999 (2 bts)

RP 95/100

Dalla collezione privata di un ristoratore

*From the private collection of a restaurant owner*

(Tot. 3 bts)

€ 150

44

Barolo Vigneto Arborina 2000, Elio Altare  
Langhe

WS 96/100, RP 96/100

Dalla collezione privata di un ristoratore

*From the private collection of a restaurant owner*

(6 bts)

€ 300

45

Barolo Falletto di Serralunga d'Alba Etichetta Bianca 1997,  
Azienda Agricola Falletto di Bruno Giacosa  
Langhe

Cassa originale in legno

*Original wooden case*

Collezionista privato

*Private collector*

(1 Dmag)

€ 500

46

Barolo Falletto Vigna Le Rocche Etichetta Bianca 2013,  
Azienda Agricola Falletto di Bruno Giacosa  
Langhe

Collezionista privato

*Private collector*

(1 bt)

€ 100

47

Barolo Falletto di Serralunga d'Alba Riserva Etichetta Rossa 1989,  
Bruno Giacosa  
Langhe

Collezionista privato

*Private collector*

(1 Mag)

€ 2.000

48

Barolo Falletto di Serralunga d'Alba Riserva Etichetta Rossa 1990,  
Bruno Giacosa  
Langhe

Cassa originale in legno

*Original wooden case*

Collezionista privato

*Private collector*

(6 bts)

€ 3.600

49

Barolo Falletto di Serralunga d'Alba Riserva Etichetta Rossa 1990,  
Bruno Giacosa  
Langhe

Collezionista privato

*Private collector*

(2 bts)

€ 1.000

50

Barolo Falletto di Serralunga d'Alba Riserva Etichetta Rossa 1990,  
Bruno Giacosa  
Langhe

Collezionista privato

*Private collector*

(2 Mag)

€ 3.000

51

Barolo Falletto di Serralunga d'Alba Riserva Etichetta Rossa 1990,  
Bruno Giacosa  
Langhe

Cassa originale in legno

*Original wooden case*

Collezionista privato

*Private collector*

(6 bts)

€ 3.600

52

Barolo Falletto di Serralunga Etichetta Bianca 1982,  
Bruno Giacosa  
Langhe

Etichette lievemente macchiate

*Slightly stained labels*

Collezionista privato

*Private collector*

(2 bts)

€ 500



  
**BAROLO**  
 DENOMINAZIONE DI ORIGINE CONTROLLATA E GARANTITA  
 FALLETTO DI SERRALUNGA D'ALBA  
**1990**  
 In questa annata ne sono state  
 prodotte N. 11377 bottiglie da litri 0,750  
 N. 255 magnum da litri 1,5  
 Se presente bottiglia porta il  
**AP 09981 \***  
 Si consiglia di servirlo a  
 temperatura ambiente

  
**BAROLO**  
 DENOMINAZIONE DI ORIGINE CONTROLLATA E GARANTITA  
 FALLETTO DI SERRALUNGA D'ALBA  
**1990**  
 In questa annata ne sono state  
 prodotte N. 11377 bottiglie da litri 0,750  
 N. 255 magnum da litri 1,5  
 Se presente bottiglia porta il  
**AP 9824 \***  
 Si consiglia di servirlo a  
 temperatura ambiente

  
**BAROLO**  
 DENOMINAZIONE DI ORIGINE CONTROLLATA E GARANTITA  
 FALLETTO DI SERRALUNGA D'ALBA  
**1989**  
 In questa annata ne sono state  
 prodotte N. 9698 bottiglie da litri 0,750  
 N. 260 magnum da litri 1,5  
 Se presente bottiglia porta il  
**AP 015 \***  
 Si consiglia di servirlo a  
 temperatura ambiente

  
**BAROLO**  
 DENOMINAZIONE DI ORIGINE CONTROLLATA E GARANTITA  
 FALLETTO DI SERRALUNGA D'ALBA  
**1990**  
 In questa annata ne sono state  
 prodotte N. 11377 bottiglie da litri 0,750  
 N. 255 magnum da litri 1,5  
 Se presente bottiglia porta il  
**AP 9986 \***  
 Si consiglia di servirlo a  
 temperatura ambiente

53

Barolo Villero di Castiglione Falletto Etichetta Bianca 1988,  
Bruno Giacosa  
Langhe

Collezionista privato  
Private collector

(1 bt)

€ 150

54

Barolo Villero di Castiglione Falletto Etichetta Bianca 1990,  
Bruno Giacosa  
Langhe

Collezionista privato  
Private collector

(6 bts)

€ 900

55

Barolo Bussia Riserva 1990, Sergio Barale  
Langhe

Collezionista privato  
Private collector

(6 bts)

€ 125

56

Barolo Bussia Riserva 1990, Sergio Barale  
Langhe

Etichette macchiate  
Stained labels  
Collezionista privato  
Private collector

(4 bts)

€ 75

57

Barolo Case Nere 2004, Enzo Boglietti  
Langhe

Dalla collezione privata di un ristoratore  
From the private collection of a restaurant owner

(11 bts)

€ 150

58

Barolo Riserva 1999, Borgogno  
Langhe

Dalla collezione privata di un ristoratore  
From the private collection of a restaurant owner

(6 bts)

€ 150

59

Barolo Monvigliero 2010, G. B. Burlotto  
Langhe

Collezionista privato  
Private collector

(2 bts)

€ 200

60

Barolo Monvigliero, G. B. Burlotto  
Langhe

2011 (1 bt)  
2012 (1 bt)  
Collezionista privato  
Private collector

(Tot. 2 bts)

€ 200

61

Barolo Vigneto Cannubi 2012, G. B. Burlotto  
Langhe

Cassa originale in legno  
Original wooden case  
Collezionista privato  
Private collector

(1 Mag)

€ 100

62

Barolo, Calissano  
Langhe

1947

1 bt spalla, 1 bt spalla bassa, etichette sporche, sugheri depressi,  
depositi  
1 bt very high shoulder, 1 bt mid shoulder, soiled labels,  
depressed corks, sediments

(2 bts)

1970

4,5 cm, depositi  
4,5 cm, sediments

(1 bt)

Riserva 1978

1 bt 1,5 cm, 1 bt 3,5 cm, depositi  
1 bt 1,5 cm, 1 bt 3,5 cm, sediments

(2 bts)

Collezionista privato  
Private collector

(Tot. 5 bts)

€ 75

63

Barolo Riserva Speciale, Calissano  
Langhe

1967 (4 bts)

1970 (2 bts)

1 bt capsula in ceralacca

1 bt wax capsule

Collezionista privato

Private collector

(Tot. 6 bts)

€ 100

64

Barolo Riserva Speciale 1974, Calissano  
Langhe

2 bts capsule in ceralacca

2 bts wax capsules

Collezionista privato

Private collector

(5 bts)

€ 100

65

Selezione Barolo Aldo Canale  
Langhe

Vigna Rotonda 1974

Spalla, sughero lievemente depresso

Very high shoulder, slightly depressed cork

(1 bt)

Poderi dell'Antica Vigna Riunda 1982

Spalla, sughero lievemente depresso

Very high shoulder, slightly depressed cork

(1 bt)

Poderi dell'Antica Vigna Riunda 1996

Spalla, sughero lievemente depresso

Very high shoulder, slightly depressed cork

(1 bt)

Collezionista privato

Private collector

(Tot. 3 bts)

€ 300

66

Barolo 1965, Cappellano  
Langhe

Collezionista privato

Private collector

(5 bts)

€ 250

67

Barolo 1965, Cappellano  
Langhe

Collezionista privato

Private collector

(5 bts)

€ 250

68

Barolo Otin Fiorin Piè Franco 2004, Cappellano  
Langhe

Dalla collezione privata di un ristorante

From the private collection of a restaurant owner

(5 bts)

€ 625

69

Barolo Otin Fiorin Piè Franco 2004, Cappellano  
Langhe

Dalla collezione privata di un ristorante

From the private collection of a restaurant owner

(6 bts)

€ 750

70

Barolo Otin Fiorin Piè Franco 2004, Cappellano  
Langhe

Dalla collezione privata di un ristorante

From the private collection of a restaurant owner

(6 bts)

€ 750

71

Barolo Otin Fiorin Piè Franco-Michet 2004, Cappellano  
Langhe

Collezionista privato

Private collector

(4 bts)

€ 480

72

Barolo Otin Fiorin Piè Franco-Michet 2006, Cappellano  
Langhe

Collezionista privato

Private collector

(2 bts)

€ 250

73

Barolo Otin Fiorin Piè Franco-Michet 2009, Cappellano  
Langhe

Collezionista privato

Private collector

(3 bts)

€ 300

74

Barolo Otin Fiorin Piè Franco 2011, Cappellano  
Langhe

Casse originali in legno singole  
*Original single wooden cases*  
Collezionista privato  
*Private collector*

(2 Mag)

€ 575

75

Barolo Otin Fiorin Piè Franco-Michet 2012, Cappellano  
Langhe

Cassa originale in legno  
*Original wooden case*  
Collezionista privato  
*Private collector*

(1 Dmag)

€ 280

76

Barolo Otin Fiorin Piè Franco-Michet, Cappellano  
Langhe

2001 (2 bts)  
2005 (1 bt)  
Collezionista privato  
*Private collector*

(Tot. 3 bts)

€ 275

77

Barolo Otin Fiorin Piè Rupestris 2004, Cappellano  
Langhe

Dalla collezione privata di un ristoratore  
*From the private collection of a restaurant owner*

(8 bts)

€ 800

78

Barolo Otin Fiorin Piè Rupestris-Nebioli 2006, Cappellano  
Langhe

Collezionista privato  
*Private collector*

(1 Mag)

€ 200

79

Barolo Otin Fiorin Piè Rupestris-Nebioli 2006, Cappellano  
Langhe

Collezionista privato  
*Private collector*

(3 bts)

€ 250

80

Barolo Otin Fiorin Piè Rupestris-Nebioli 2007, Cappellano  
Langhe

Casse originali in legno singole  
*Original single wooden cases*  
Collezionista privato  
*Private collector*

(2 Mag)

€ 350

81

Barolo Otin Fiorin Piè Rupestris-Nebioli 2009, Cappellano  
Langhe

Casse originali in legno singole  
*Original single wooden cases*  
Collezionista privato  
*Private collector*

(2 Mag)

€ 250

82

Barolo Otin Fiorin Piè Rupestris-Nebioli 2010, Cappellano  
Langhe

Collezionista privato  
*Private collector*

(2 bts)

€ 850

83

Barolo Otin Fiorin Piè Rupestris-Nebioli, Cappellano  
Langhe

2011 (1 Mag)  
Cassa originale in legno  
*Original wooden case*  
2012 (1 Mag)  
Cassa originale in legno  
*Original wooden case*  
Collezionista privato  
*Private collector*

(Tot. 2 Mag)

€ 350





2011

CASA FONDATA NEL 1870  
CAPPELLANO

OTIN FIORIN  
  
BAROLO

2011  
PIÉ RUPESTRIS - NEBIOLI

OTIN FIORIN  
*Barolo*  
*Pié franco*  
D. RE GIUSEPPE CAPPELLANO  
IN TEOBALDO & M. CUSTO  
- SERRALUNGA D'ALBA -

LOTTO 1-500  
SERIE 00465681  
SERRALUNGA

CASA FONDATA NEL 1870  
CAPPELLANO

OTIN FIORIN  
  
BAROLO

2007  
PIÉ RUPESTRIS - NEBIOLI

84

Selezione Barolo Cappellano  
Langhe

Otin Fiorin Piè Rupestris 2001

(1 bt)

Otin Fiorin Piè Franco 2003

(1 bt)

Otin Fiorin Piè Rupestris 2003

(2 bts)

Dalla collezione privata di un ristorante

*From the private collection of a restaurant owner*

(Tot. 4 bts)

€ 500

85

Barolo Bricco Boschis, Cavallotto  
Langhe

1964 (1 bt)

1967 (1 bt)

1970 (1 bt)

Collezionista privato

*Private collector*

(Tot. 3 bts)

€ 150

86

Barolo Bricco Boschis Riserva Speciale, Cavallotto  
Langhe

1971 (1 bt)

1974 (2 bts)

Collezionista privato

*Private collector*

(Tot. 3 bts)

€ 325

87

Barolo Bricco Boschis 2004, Cavallotto  
Langhe

WS 87/100

Dalla collezione privata di un ristorante

*From the private collection of a restaurant owner*

(8 bts)

€ 250

88

Barolo Bricco Boschis Vigna San Giuseppe Riserva 2004, Cavallotto  
Langhe

WS 94/100, RP 96/100

Sugheri lievemente depressi

*Slightly depressed corks*

Collezionista privato

*Private collector*

(3 bts)

€ 125

89

Selezione Barolo Bricco Boschis Riserva Cavallotto  
Langhe

Vigna San Giuseppe 2005

WS 91/100, RP 95/100

(1 bt)

Vignolo 2008

WS 97/100

(1 bt)

Collezionista privato

*Private collector*

(Tot. 2 bts)

€ 80

90

Barolo Prapò 2007, Ceretto  
Langhe

Collezionista privato

*Private collector*

(4 bts)

€ 100

91

Barolo Prapò 2008, Ceretto  
Langhe

WS 93/100

Collezionista privato

*Private collector*

(3 bts)

€ 75

92

Barolo Prapò 2009, Ceretto  
Langhe

Collezionista privato

*Private collector*

(3 bts)

€ 75

93

Barolo Cerequio 1995, Michele Chiarlo  
Langhe

WS 87/100

Collezionista privato

*Private collector*

(1 Dmag)

€ 100

94

Barolo Triumviratum Riserva 1999, Michele Chiaro  
Langhe

Cassa originale in legno

*Original wooden case*

Dalla collezione privata di un ristorante

*From the private collection of a restaurant owner*

(6 bts)

€ 150

95

Barolo Ciabot Mentin Ginestra 2004, Domenico Clerico  
Langhe

WS 93/100, RP 97/100

Dalla collezione privata di un ristorante

*From the private collection of a restaurant owner*

(6 bts)

€ 275

96

Barolo Pajana 2004, Domenico Clerico  
Langhe

WS 95/100

Dalla collezione privata di un ristorante

*From the private collection of a restaurant owner*

(5 bts)

€ 125

97

Barolo Francia 1979, Giacomo Conterno  
Langhe

3 cm, etichetta ingiallita, sughero lievemente depresso

*3 cm, yellowed label, slightly depressed cork*

Collezionista privato

*Private collector*

(1 bt)

€ 50

98

Barolo Cascina Francia 2004, Giacomo Conterno  
Langhe

WS 90/100, RP 97/100

Casse originali in legno singole

*Original single wooden cases*

Collezionista privato

*Private collector*

(2 Mag)

€ 600

99

Barolo Cascina Francia 2005, Giacomo Conterno  
Langhe

RP 95/100

Dalla collezione privata di un ristorante

*From the private collection of a restaurant owner*

(6 bts)

€ 600

100

Barolo Cascina Francia 2006, Giacomo Conterno  
Langhe

WS 94/100, RP 96/100

Cassa originale in legno

*Original wooden case*

Collezionista privato

*Private collector*

(6 bts)

€ 650

101

Barolo Cascina Francia 2007, Giacomo Conterno  
Langhe

WS 92/100, RP 96/100

Cassa originale in legno

*Original wooden case*

Collezionista privato

*Private collector*

(1 Mag)

€ 250

102

Barolo Cascina Francia 2007, Giacomo Conterno  
Langhe

WS 92/100, RP 96/100

Collezionista privato

*Private collector*

(3 bts)

€ 325

103

Barolo Cascina Francia 2007, Giacomo Conterno  
Langhe

WS 92/100, RP 96/100

Dalla collezione privata di un ristorante

*From the private collection of a restaurant owner*

(2 bts)

€ 200

104

Barolo Francia 2010, Giacomo Conterno  
Langhe

WS 96/100  
Dalla collezione privata di un ristoratore  
*From the private collection of a restaurant owner*

(4 bts)

€ 500

105

Barolo Monfortino Senza Anno, Giacomo Conterno  
Langhe

Collarino con l'anno mancante  
*Without vintage neck label*  
Dalla cantina privata di un piemontese esperto del settore  
*From the private cellar of a Piedmontese wine expert*

(3 bts)

€ 500

106

Barolo Monfortino Riserva 1947, Giacomo Conterno  
Langhe

Depositi  
*Sediments*  
Dalla cantina privata di un piemontese esperto del settore  
*From the private cellar of a Piedmontese wine expert*

(1 bt)

€ 250

107

Barolo Monfortino Riserva 1955, Giacomo Conterno  
Langhe

Dalla cantina privata di un piemontese esperto del settore  
*From the private cellar of a Piedmontese wine expert*

(2 bts)

€ 500

108

Barolo Monfortino Riserva 1955, Giacomo Conterno  
Langhe

Collezionista privato  
*Private collector*

(1 Quarto di Brenta 13,05 Lt.)

€ 10.000

109

Barolo Monfortino Riserva 1958, Giacomo Conterno  
Langhe

Collezionista privato  
*Private collector*

(2 bts)

€ 1.000

110

Barolo Monfortino Riserva, Giacomo Conterno  
Langhe

1958 (1 bt)  
Spalla  
*Very high shoulder*

1978 (1 bt)  
RP 98/100  
Spalla  
*Very high shoulder*  
Collezionista privato  
*Private collector*

(Tot. 2 bts)

€ 1.000

111

Barolo Monfortino Riserva, Giacomo Conterno  
Langhe

1971 (1 bt)  
RP 98/100  
Spalla  
*Very high shoulder*  
1978 (1 bt)  
RP 98/100  
Spalla  
*Very high shoulder*  
Collezionista privato  
*Private collector*

(Tot. 2 bts)

€ 1.100

112

Barolo Monfortino Riserva 1982, Giacomo Conterno  
Langhe

RP 97/100  
Collezionista privato  
*Private collector*

(1 bt)

€ 700





*Superiore*

2006

CONTERNO

**BAROLO**

DENOMINAZIONE DI ORIGINE CONTROLLATA E GARANTITA  
Serralunga d'Alba  
**CASCINA FRANCIA**  
2006

IMBOTTIGLIATO ALL'ORIGINE DA  
AZIENDA VITIVINICOLA  
GIACOMO CONTERNO di GIOVANNI CONTERNO  
MONFORTE D'ALBA - ITALIA

PRODOTTO IN ITALIA



BAROLO

AZIENDA VITIVINICOLA  
CONTERNO GIACOMO  
MONFORTE D'ALBA - ITALIA

*Superiore*

2007

CONTERNO

**BAROLO**

DENOMINAZIONE DI ORIGINE CONTROLLATA E GARANTITA  
Serralunga d'Alba  
**CASCINA FRANCIA**

2006





CONTERNO

GIACOMO  
NICOLA

CONTERNO

BAROLO

NOMINAZIONE DI ORIGINE CONTROLLATA  
Serralunga d'Alba  
CASCINA FRANCIA  
2007

IMBOTTIGLIATO ALL'ORIGINE DA  
AZIENDA VITIVINICOLA  
MONFORTE D'ALBA - ITALIA  
PRODOTTO IN ITALIA

CONTERNO

BAROLO

Serralunga d'Alba  
CASCINA FRANCIA  
2006

113

Barolo Monfortino Riserva 2001, Giacomo Conterno  
Langhe

WS 95/100, RP 98/100  
Cassa originale in legno  
*Original wooden case*  
Collezionista privato  
*Private collector*

(1 Mag)

€ 1.200

114

Barolo Monfortino Riserva 2004, Giacomo Conterno  
Langhe

RP 100/100  
Dalla collezione privata di un ristoratore  
*From the private collection of a restaurant owner*

(4 bts)

€ 2.800

115

Barolo Monfortino Riserva 2004, Giacomo Conterno  
Langhe

RP 100/100  
Collezionista privato  
*Private collector*

(1 Mag)

€ 1.200

116

Barolo Monfortino Riserva 2006, Giacomo Conterno  
Langhe

RP 100/100  
Collezionista privato, ottimo stato di conservazione  
*Private collector, perfect storage condition*

(1 Dmag)

€ 2.500

117

Barolo Monfortino Riserva 2013, Giacomo Conterno  
Langhe

RP 98/100  
1 bt cassa originale in legno  
*1 bt original wooden case*  
Collezionista privato, ottimo stato di conservazione  
*Private collector, perfect storage condition*

(2 Mag)

€ 2.000

118

Barolo Monfortino Riserva 2013, Giacomo Conterno  
Langhe

RP 98/100  
Cassa originale in legno  
*Original wooden case*  
Collezionista privato  
*Private collector*

(3 bts)

€ 2.400

119

Barolo Monfortino Riserva 2013, Giacomo Conterno  
Langhe

RP 98/100  
Cassa originale in legno  
*Original wooden case*  
Collezionista privato, ottimo stato di conservazione  
*Private collector, perfect storage condition*

(3 bts)

€ 1.400

120

Barolo Enrico VI 1997, Cordero di Montezemolo  
Langhe

Collezionista privato  
*Private collector*

(6 bts)

€ 100

121

Barolo Monvigliero 2008, F.Ili Alessandria  
Langhe

WS 91/100  
Cassa originale in legno  
*Original wooden case*  
Collezionista privato  
*Private collector*

(1 Dmag)

€ 150

122

Barolo Monvigliero 2008, F.Ili Alessandria  
Langhe

WS 91/100  
Collezionista privato  
*Private collector*

(3 bts)

€ 110



RISERVA  
1958

RISERVA  
1971

RISERVA  
1978

RISERVA  
1978

CONTERNO

CONTERNO

CONTERNO



vino  
**Monfortino**

**BAROLO**  
DENOMINAZIONE DI ORIGINE CONTROLLATA  
RISERVA SPECIALE

**BAROLO**  
DENOMINAZIONE DI ORIGINE CONTROLLATA  
RISERVA SPECIALE

DITTA  
GIACOMO CONTERNO  
MONFORTE D'ALBA / PIEMONTE (ITA)

**Monfortino**  
RIBOTTIGLIATO ALL'ORIGINE DA  
AZIENDA VITIVINICOLA  
CONTERNO di GIOVANNI CONTERNO  
MONFORTE D'ALBA - PIEMONTE - ITALIA

**Monfortino**

RIBOTTIGLIATO ALL'ORIGINE DA  
AZIENDA VITIVINICOLA  
CONTERNO di GIOVANNI CONTERNO  
MONFORTE D'ALBA - PIEMONTE - ITALIA

lotti | lots 110 - 111



CONTERNO



**BAROLO**  
DENOMINAZIONE DI ORIGINE CONTROLLATA E GARANTITA  
RISERVA 2013

**Monforte**

IMBOTTIGLIATO ALL'ORIGINE DA  
AZIENDA VITIVINICOLA  
CONTERNO di GIOVANNI CONTERNO s.a.s.  
MONFORTE D'ALBA - ITALIA  
14,5% vol

CONTERNO



**BAROLO**  
DENOMINAZIONE DI ORIGINE CONTROLLATA E GARANTITA  
RISERVA 2013

**Monforte**

123

Conteisa 1996, Gaja  
Langhe

WS 93/100  
Spalla  
Very high shoulder  
Collezionista privato  
Private collector

(1 bt)

€ 50

124

Sperss 1996, Gaja  
Langhe

Cassa originale in legno  
Original wooden case  
Collezionista privato  
Private collector

(6 bts)

€ 750

125

Sperss 1996, Gaja  
Langhe

Collezionista privato  
Private collector

(1 Mag)

€ 300

126

Sperss 1997, Gaja  
Langhe

RP 99/100  
Cassa originale in legno  
Original wooden case  
Collezionista privato  
Private collector

(1 Dmag)

€ 600

127

Selezione Gaja  
Langhe

Barbaresco 1964  
RP 95/100  
(1 bt)  
Barbaresco 1969  
(1 bt)  
Sori Tildin 1978  
(1 bt)  
Barbaresco Vecchia Riserva  
(1 bt)  
Collezionista privato  
Private collector

(Tot. 4 bts)

€ 275

128

Selezione Gaja  
Langhe

Sperss 1996  
(2 bts)  
Sori Tildin 2000  
WS 96/100, RP 95/100  
(1 bt)  
Dalla collezione privata di un ristorante  
From the private collection of a restaurant owner

(Tot. 3 bts)

€ 300

129

Selezione Gaja  
Langhe

Sori San Lorenzo 1998  
RP 96/100  
(1 bt)  
Sori Tildin 1998  
RP 95/100  
(1 bt)  
Sperss 2001  
WS 93/100, RP 95/100  
(1 bt)  
Collezionista privato  
Private collector

(Tot. 3 bts)

€ 350



130

**Selezione Gaja**  
Langhe

**Sorì Tildin 2004**  
WS 95/100, RP 97/100  
(1 bt)

**Sorì San Lorenzo 2010**  
WS 94/100, RP 98/100  
(1 bt)  
Collezionista privato  
*Private collector*

(Tot. 2 bts)

€ 250

131

**Selezione Barolo 2010, Elio Grasso**  
Langhe

**Gavarini Chiniera**  
(3 bts)  
**Ginestra Vigna Casa Matè**  
(2 bts)  
Collezionista privato  
*Private collector*

(Tot. 5 bts)

€ 225

132

**Barolo Runcot Riserva 2004, Elio Grasso**  
Langhe

WS 98/100, RP 96/100  
Cassa originale in legno  
*Original wooden case*  
Dalla collezione privata di un ristoratore  
*From the private collection of a restaurant owner*

(1 Mag)

€ 100

133

**Barolo Runcot Riserva 2010, Elio Grasso**  
Langhe

WS 95/100, RP 98/100  
Collezionista privato  
*Private collector*

(5 bts)

€ 250

134

**Selezione Barolo Riserva Numerata Marchesi di Barolo**  
Langhe

**Valletta dei Cannubi 1974**  
4 cm, etichetta strappata, manca retroetichetta, capsula lievemente danneggiata, depositi

*4 cm, torn label, without back label, slightly damaged capsule, sediments*  
(1 bt)

**Cannubi Muscatel 1978**  
1 bt 2 cm, 1 bt 2,5 cm, etichette sporche e strappate, depositi  
*1 bt 2 cm, 1 bt 2,5 cm, soiled and torn labels, sediments*  
(2 bts)

**Valletta dei Cannubi 1979**  
2 bts 2 cm, etichette sporche e consumate, 1 bt sughero lievemente sollevato, depositi  
*2 bts 2 cm, soiled and scuffed labels, 1 bt slightly protruding cork, sediments*  
(2 bts)  
Collezionista privato  
*Private collector*

(Tot. 5 bts)

€ 100

135

**Barolo Annata 1964, Bartolo Mascarello**  
Langhe

Collezionista privato  
*Private collector*

(1 bt)

€ 150

136

**Barolo Annata 2006, Bartolo Mascarello**  
Langhe

WS 94/100, RP 96/100  
Collezionista privato  
*Private collector*

(2 bts)

€ 250

137

**Barolo Annata 2007, Bartolo Mascarello**  
Langhe

RP 96/100  
Collezionista privato  
*Private collector*

(2 bts)

€ 250



GAJA

GAJA

SPERSS®  
1997

GAJA

SPERSS®  
1996

GAJA

SPERSS®  
1996

GAJA

SPERSS®  
1996

NGHE  
VINE CONTROLLATA



LITRI D. 750  
AAD 00780568  
BAROLO

LITRI D. 750  
AAD 0076311  
BAROLO

AAD 06959575  
BAROLO

AAD 061783  
BAROLO

ALBI

ALBI

ALBI

ALBI

ALBI

2008

2009

2008

2007

2006

IMBOTTIGLIATO  
ALL'ORIGINE DAL  
**BAROLO**  
DENOMINAZIONE  
CONTROLLATA

IMBOTTIGLIATO  
ALL'ORIGINE DAL  
**BAROLO**  
DENOMINAZIONE  
CONTROLLATA

IMBOTTIGLIATO  
ALL'ORIGINE DAL  
**BAROLO**  
DENOMINAZIONE  
CONTROLLATA E GARANTITA

IMBOTTIGLIATO  
ALL'ORIGINE DAL PRODUTTORE  
**BAROLO**  
DENOMINAZIONE DI ORIGINE  
CONTROLLATA E GARANTITA

*Bartolo Mascarello*  
BAROLO

*Bartolo Mascarello*  
BAROLO

*Bartolo Mascarello*  
BAROLO

*Bartolo Mascarello*  
BAROLO - ITALIA

Canubbi - San Lorenzo - Rué - Rocche di La Morra

Canubbi - San Lorenzo - Rué - Rocche di La Morra

138

Barolo Annata 2008, Bartolo Mascarello  
Langhe

WS 92/100, RP 96/100  
Collezionista privato  
Private collector

(1 Mag)

€ 300

139

Barolo Annata, Bartolo Mascarello  
Langhe

2008 (1 bt)  
WS 92/100, RP 96/100  
2009 (1 bt)  
WS 92/100  
Collezionista privato  
Private collector

(Tot. 2 bts)

€ 225

140

Barolo, Bartolo Mascarello  
Langhe

2011 (1 Mag)  
2012 (1 Mag)  
2014 (1 Mag)  
Collezionista privato  
Private collector

(Tot. 3 Mag)

€ 600

141

Barolo, Cantina Mascarello  
Langhe

1980 (1 bt)  
2,5 cm, colore leggermente scarico  
2,5 cm, *slightly faded color*  
1981 (1 bt)  
1,5 cm, colore leggermente scarico  
1,5 cm, *slightly faded color*  
Collezionista privato  
Private collector

(Tot. 2 bts)

€ 300

142

Barolo Riserva, Giuseppe Mascarello  
Langhe

1958 (1 bt)  
1961 (1 bt)  
Collezionista privato  
Private collector

(Tot. 2 bts)

€ 450

143

Barolo 1964, Giuseppe Mascarello  
Langhe

Collezionista privato  
Private collector

(1 bt)

€ 175

144

Barolo Riserva 1964, Giuseppe Mascarello  
Langhe

Collezionista privato  
Private collector

(3 bts)

€ 650

145

Barolo Monprivato 2008, Giuseppe Mascarello  
Langhe

WS 95/100  
Collezionista privato  
Private collector

(1 Mag)

€ 200

146

Barolo Monprivato 2010, Giuseppe Mascarello  
Langhe

WS 96/100, RP 97/100  
Collezionista privato  
Private collector

(2 bts)

€ 200

147

Barolo Monprivato 2011, Giuseppe Mascarello  
Langhe

WS 95/100, RP 95/100  
Collezionista privato  
Private collector

(4 bts)

€ 200

148

Barolo Monprivato Ca' d' Morissio Riserva 1997, Giuseppe Mascarello  
Langhe

WS 92/100, RP 97/100  
Collezionista privato  
Private collector

(1 Mag)

€ 500

149

Barolo Monprivato Ca' d' Morissio Riserva 2003, Giuseppe Mascarello  
Langhe

WS 92/100, RP 95/100  
Collezionista privato  
Private collector

(1 bt)

€ 150

150

Barolo Monprivato Ca' d' Morissio Riserva 2006, Giuseppe Mascarello  
Langhe

WS 97/100  
Collezionista privato  
Private collector

(2 bts)

€ 350

151

Barolo Monprivato Ca' d' Morissio Riserva 2008, Giuseppe Mascarello  
Langhe

RP 95/100  
Collezionista privato  
Private collector

(3 bts)

€ 600

152

Barolo Margheria 2004, Massolino  
Langhe

WS 93/100, RP 95/100  
Dalla collezione privata di un ristorante  
From the private collection of a restaurant owner

(9 bts)

€ 175

153

Barolo Parafada, Massolino  
Langhe

2001 (3 bts)

WS 93/100

2004 (4 bts)

WS 92/100

Dalla collezione privata di un ristorante

From the private collection of a restaurant owner

(Tot. 7 bts)

€ 150

154

Barolo Vigna Rionda Riserva 1996, Massolino  
Langhe

RP 95/100  
Collezionista privato  
Private collector

(3 bts)

€ 200

155

Barolo Vigna Rionda Riserva 2008, Massolino  
Langhe

WS 94/100  
Collezionista privato  
Private collector

(4 bts)

€ 200

156

Barolo Vigna Rionda Riserva 1998, Massolino  
Langhe

Dalla collezione privata di un ristorante

From the private collection of a restaurant owner

(7 bts)

€ 225

157

Barolo Vigna Rionda Riserva 1999, Massolino  
Langhe

WS 92/100  
Dalla collezione privata di un ristorante  
From the private collection of a restaurant owner

(7 bts)

€ 350





*Barolo*

*Bartolo Mascarello*  
BAROLO - ITALIA



*Barolo*

*Bartolo Mascarello*  
BAROLO - ITALIA



*Barolo* DOCG

*Bartolo Mascarello*  
BAROLO - ITALIA

lotto | lot 140



Vendemmia  
**1964**  
★★★★★



Barolo  
AZIENDA VITIVINICOLA  
**MASCARELLO GIUSEPPE & FIGLIO**  
CANTINE E CANTIERI S.p.A. - MONCHIERO (CN)

CASA FONDATA NEL 1853  
**Barolo**  
VINO A DENOMINAZIONE DI ORIGINE CONTROLLATA  
VINIFICATO INVECCHIATO ED IMBOTTIGLIATO  
NELLA ZONA DI PRODUZIONE DALLA  
AZIENDA VITIVINICOLA  
**MASCARELLO GIUSEPPE & FIGLIO**  
CANTINE E CANTIERI S.p.A. - MONCHIERO (CN)  
CANTINE E CANTIERI S.p.A. - MONCHIERO (CN)  
CANTINE E CANTIERI S.p.A. - MONCHIERO (CN)

Barolo  
AZIENDA VITIVINICOLA  
**MASCARELLO GIUSEPPE & FIGLIO**  
CANTINE E CANTIERI S.p.A. - MONCHIERO (CN)

158

Barolo Vigna Rionda Riserva 2006, Massolino  
Langhe

WS 94/100  
Collezionista privato  
Private collector

(4 bts)

€ 200

159

Barolo Vigna Rionda X Dieci Anni Riserva 2001, Massolino  
Langhe

RP 96/100  
Collezionista privato  
Private collector

(1 Mag)

€ 150

160

Barolo Massolino  
Langhe

Vigna Rionda X Dieci Anni Riserva 2001  
RP 96/100  
Cassa originale in legno  
Original wooden case  
(1 bt)

Vigna Rionda Riserva 2009  
WS 92/100  
(2 bts)  
Collezionista privato  
Private collector

(Tot. 3 bts)

€ 150

161

Barolo Vigna Rionda X Dieci Anni Riserva 2004, Massolino  
Langhe

Cassa originale in legno  
Original wooden case  
Collezionista privato  
Private collector

(1 Mag)

€ 150

162

Selezione Barolo Massolino  
Langhe

Vigna Rotonda 1970  
(1 bt)

1971  
(1 bt)

1974  
(2 bts)

Collezionista privato  
Private collector

(Tot. 4 bts)

€ 175

163

Selezione Oddero  
Langhe

Barolo 1964 (1 bt)  
Barolo 1967 (1 bt)  
Barolo 1970 (1 bt)  
Barolo 1971 (1 bt)  
Barolo 1974 (1 bt)  
Barolo Rocche di Bussia 1982 (1 bt)  
Etichette molto sporche e strappate  
Very soiled and torn labels  
Collezionista privato  
Private collector

(Tot. 6 bts)

€ 150

164

Selezione Barolo Pio Cesare  
Langhe

1997  
(1 Mag)

1996 Ornato

Cassa originale in legno  
Original wooden case  
(1 Mag)

1996

Etichetta lievemente macchiata  
Slightly stained label  
(1 Mag)

1995

Cassa originale in legno  
Original wooden case  
(2 Mag)

Collezionista privato  
Private collector

(Tot. 5 Mag)

€ 150



MONPRIVATO  
IN CASTIGLIONE FALLETTO  
CÀ D' MORISSIO  
RISERVA 2008  
BAROLO  
MASCARELLO  
GIUSEPPE E FIGLIO

MONPRIVATO  
IN CASTIGLIONE FALLETTO  
CÀ D' MORISSIO  
RISERVA 2006  
BAROLO  
MASCARELLO  
GIUSEPPE E FIGLIO

MONPRIVATO®  
IN CASTIGLIONE FALLETTO  
CÀ D' MORISSIO®  
2698 ALBEISE - 64 MAGNUM - 13 DOPPI MAGNUM  
14,5% VOL. RISERVA 2003  
ALBEISA N° 1888  
BAROLO  
DENOMINAZIONE DI ORIGINE CONTROLLATA E GARANTITA  
IMBOTTIGLIATO ALL'ORIGINE DALL' AZIENDA AGRICOLA  
MASCARELLO  
GIUSEPPE E FIGLIO  
CASTIGLIONE FALLETTO - ITALIA  
NELLA CANTINA DI MONCHIERO - ITALIA  
PRODOTTO IN ITALIA

MONPRIVATO®  
IN CASTIGLIONE FALLETTO  
CÀ D' MORISSIO®  
2401 ALBEISE - 60 MAGNUM - 18 DOUBLE MAGNUM  
ALC 14,5% VOL. RISERVA 1997  
MAGNUM N° 0040  
BAROLO  
DENOMINAZIONE DI ORIGINE CONTROLLATA E GARANTITA  
RISERVA  
PRODUCT OF ITALY ESTATE BOTTLED BY AZIENDA AGRICOLA  
MASCARELLO  
GIUSEPPE E FIGLIO  
CASTIGLIONE FALLETTO - ITALIA  
OWNERS PRODUCERS SINCE 1881

165

Barolo 1997, Poderi Aldo Conterno  
Langhe

Cartone originale  
*Original carton*  
Collezionista privato  
*Private collector*

(6 bts)

€ 300

166

Barolo Bricco Bussia Vigna Cicala, Poderi Aldo Conterno  
Langhe

1978 (1 bt)  
1982 (1 bt)  
Collezionista privato  
*Private collector*

(Tot. 2 bts)

€ 175

167

Barolo Granbussia Riserva 1996, Poderi Aldo Conterno  
Langhe

Collezionista privato  
*Private collector*

(2 bts)

€ 200

168

Barolo Romirasco 1993, Poderi Aldo Conterno  
Langhe

WS 90/100  
Collezionista privato  
*Private collector*

(6 bts)

€ 450

169

Barolo Romirasco Bussia 2004, Poderi Aldo Conterno  
Langhe

WS 93/100, RP 95/100  
Cassa originale in legno  
*Original wooden case*  
Collezionista privato  
*Private collector*

(1 Mag)

€ 120

170

Barolo Romirasco Bussia 2004, Poderi Aldo Conterno  
Langhe

WS 93/100, RP 95/100  
Collezionista privato  
*Private collector*

(2 bts)

€ 175

171

Selezione Barolo Poderi Aldo Conterno  
Langhe

Bricco Bussia Vigna Colonnello 1980

2,5 cm

2,5 cm

(1 bt)

Bussia Soprana 1982

3 cm

3 cm

(1 bt)

Bricco Bussia Vigna Cicala 1985

1 cm

1 cm

(1 bt)

Bussia Soprana 1985

3 cm

3 cm

(1 bt)

Collezionista privato

*Private collector*

(Tot. 4 bts)

€ 400

172

Barolo Pianpolvere Soprano Bussia 1998, Podere Rocche  
dei Manzoni

Langhe

WS 94/100  
Collezionista privato  
*Private collector*

(2 bts)

€ 50

173

Barolo Pianpolvere Soprano Bussia 7 Anni Riserva 2000,  
Podere Rocche dei Manzoni

Langhe

WS 95/100  
Collezionista privato  
*Private collector*

(1 Mag)

€ 100



174

Barolo Bussia Riserva 2004, Pianpolvere Soprano  
Langhe

WS 97/100  
Cassa originale in legno  
*Original wooden case*  
Collezionista privato, ottimo stato di conservazione  
*Private collector, perfect storage condition*

(1 Dmag)

€ 250

175

Bricco Manzoni 1989, Podere Rocche dei Manzoni  
Langhe

Cassa originale in legno  
*Original wooden case*  
Collezionista privato  
*Private collector*

(1 bt 5 Lt.)

€ 100

176

Barolo 1967, Prunotto  
Langhe

San Cassiano Riserva  
Spalla alta, depositi  
*Top shoulder, sediments*  
(2 bts)  
Serralunga d'Alba Riserva  
Spalla, 1 bt capsula lievemente danneggiata, depositi  
*Very high shoulder, 1 bt slightly damaged capsule, sediments*  
(2 bts)  
Collezionista privato  
*Private collector*

(Tot. 4 bts)

€ 100

177

Barolo Bussia 1988, Prunotto  
Langhe

WS 85/100  
Cassa originale in legno  
*Original wooden case*  
Collezionista privato  
*Private collector*

(1 Dmag)

€ 100

178

Barolo Bussia 1989, Prunotto  
Langhe

WS 89/100  
Cartone originale  
*Original carton*  
Collezionista privato  
*Private collector*

(6 bts)

€ 150

179

Barolo 1998, Prunotto  
Langhe

WS 88/100  
Dalla collezione privata di un ristorante  
*From the private collection of a restaurant owner*

(4 bts)

€ 50

180

Barolo, Francesco Rinaldi  
Langhe

1961 (1 bt)  
1964 (1 bt)  
Collezionista privato  
*Private collector*

(Tot. 2 bts)

€ 80

181

Barolo 1967, Francesco Rinaldi  
Langhe

Collezionista privato  
*Private collector*

(6 bts)

€ 250

182

Barolo, Francesco Rinaldi  
Langhe

1970 (1 bt)  
1971 (1 bt)  
1974 (1 bt)  
1979 (1 bt)  
Collezionista privato  
*Private collector*

(Tot. 4 bts)

€ 100

VENDEMMIA  
2015

**RINALDI**



**BAROLO**

DENOMINAZIONE DI ORIGINE CONTROLLATA E GARANTITA

BRUNATE

GIUSEPPE RINALDI

VENDEMMIA  
2016

**RINALDI**



**BAROLO**

DENOMINAZIONE DI ORIGINE CONTROLLATA E GARANTITA

lotti | lots 183 - 184

BRUNATE

GIUSEPPE RINALDI

1 9 8 5

CANNUBI  
BOSCHIS

SANDRONE

**BAROLO**

DENOMINAZIONE DI ORIGINE CONTROLLATA E GARANTITA

750 ml e - 14 % vol.

183

Barolo Brunate 2015, Giuseppe Rinaldi  
Langhe

RP 96/100  
Collezionista privato, ottimo stato di conservazione  
*Private collector, perfect storage condition*

(4 bts)

€ 650

184

Barolo Brunate 2016, Giuseppe Rinaldi  
Langhe

Collezionista privato, ottimo stato di conservazione  
*Private collector, perfect storage condition*

(4 bts)

€ 650

185

Barolo Brunate-Le Coste 2000, Giuseppe Rinaldi  
Langhe

RP 96/100  
4 bts etichette strappate  
*4 bts torn labels*  
Collezionista privato  
*Private collector*

(6 bts)

€ 900

186

Barolo Brunate-Le Coste 2000, Giuseppe Rinaldi  
Langhe

RP 96/100  
Collezionista privato  
*Private collector*

(6 bts)

€ 900

187

Barolo Brunate-Le Coste 2007, Giuseppe Rinaldi  
Langhe

WS 96/100, RP 96/100  
Collezionista privato  
*Private collector*

(1 bt)

€ 175

188

Barolo Cannubi di S. Lorenzo-Ravera 2000, Giuseppe Rinaldi  
Langhe

Cartone originale  
*Original carton*  
Collezionista privato  
*Private collector*

(12 bts)

€ 2.000

189

Barolo Aleste 2013, Luciano Sandrone  
Langhe

WS 94/100, RP 97/100  
1 bt etichetta macchiata  
*1 bt stained label*  
Collezionista privato  
*Private collector*

(3 bts)

€ 150

190

Barolo Aleste, Luciano Sandrone  
Langhe

2014 (1 bt)  
WS 94/100  
2015 (5 bts)  
WS 94/100, RP 95/100  
Collezionista privato, ottimo stato di conservazione  
*Private collector, perfect storage condition*

(Tot. 6 bts)

€ 150

191

Barolo Cannubi Boschis 1985, Luciano Sandrone  
Langhe

RP 96/100  
Etichette lievemente macchiate  
*Slightly stained labels*  
Collezionista privato  
*Private collector*

(6 bts)

€ 450

192

Barolo Cannubi Boschis 1989, Luciano Sandrone  
Langhe

WS 95/100, RP 97/100  
Etichetta sporca, macchiata e strappata  
*Soiled, stained and torn label*  
Collezionista privato  
*Private collector*

(1 Mag)

€ 500

193

Barolo Cannubi Boschis 1993, Luciano Sandrone  
Langhe

Collezionista privato  
*Private collector*

(6 bts)

€ 300

194

Barolo Cannubi Boschis 1997, Luciano Sandrone  
Langhe

RP 96/100  
Collezionista privato  
*Private collector*

(3 bts)

€ 250

195

Barolo Cannubi Boschis 1998, Luciano Sandrone  
Langhe

Dalla collezione privata di un ristoratore  
*From the private collection of a restaurant owner*

(1 Mag)

€ 100

196

Barolo Cannubi Boschis 2004, Luciano Sandrone  
Langhe

WS 95/100, RP 98/100  
Collezionista privato  
*Private collector*

(4 bts)

€ 300

197

Barolo Le Vigne 2010, Luciano Sandrone  
Langhe

WS 94/100, RP 96/100  
Collezionista privato  
*Private collector*

(4 bts)

€ 350

198

Barolo Le Vigne 2013, Luciano Sandrone  
Langhe

WS 95/100, RP 96/100  
Collezionista privato  
*Private collector*

(3 bts)

€ 150

199

Barolo Rocche dell'Annunziata Riserva 2001, Paolo Scavino  
Langhe

WS 97/100, RP 97/100  
Cassa originale in legno  
*Original wooden case*  
Collezionista privato  
*Private collector*

(1 Mag)

€ 150

200

Barolo Cannubi Riserva Speciale 1970, Tenuta Carretta  
Langhe

1 bt spalla, 2 bts spalla media, 1 bt etichetta strappata, 2 bts etichette sporche, 1 bt sughero lievemente sollevato, depositi  
*1 bt very high shoulder, 2 bts high shoulder, 1 bt torn label, 2 bts soiled labels, 1 bt slightly protruding cork, sediments*  
Collezionista privato  
*Private collector*

(3 bts)

€ 75

201

Barolo Cannubi, Tenuta Carretta  
Langhe

1974 (3 bts)

1978 (1 bt)

1979 (1 bt)

Collezionista privato  
*Private collector*

(Tot. 5 bts)

€ 100

202

Barolo Riserva Speciale, Terre del Barolo  
Langhe

1961 (3 bts)

1964 (3 bts)

Collezionista privato  
*Private collector*

(Tot. 6 bts)

€ 120



203

Selezione Terre del Barolo  
Langhe

Barolo Riserva 1964  
4 cm, sughero lievemente depresso  
4 cm, *slightly depressed cork*  
(1 bt)

Barolo Riserva Speciale 1971  
(2 bts)  
Collezionista privato  
*Private collector*

(Tot. 3 bts)

€ 50

204

Barolo Brunate 2004, Vietti  
Langhe

WS 91/100, RP 95/100  
Cassa originale in legno  
*Original wooden case*  
Collezionista privato  
*Private collector*

(1 Mag)

€ 150

205

Barolo Brunate 2006, Vietti  
Langhe

WS 92/100, RP 95/100  
Cassa originale in legno  
*Original wooden case*  
Collezionista privato  
*Private collector*

(1 Mag)

€ 150

206

Barolo Ravera 2010, Vietti  
Langhe

WS 95/100, RP 96/100  
Collezionista privato  
*Private collector*

(2 bts)

€ 300

207

Barolo Ravera 2013, Vietti  
Langhe

WS 95/100, RP 98/100  
Cassa originale in legno  
*Original wooden case*  
Collezionista privato  
*Private collector*

(3 bts)

€ 300

208

Barolo Rocche 2006, Vietti  
Langhe

WS 92/100, RP 97/100  
Collezionista privato  
*Private collector*

(3 bts)

€ 250

209

Barolo Rocche 2008, Vietti  
Langhe

WS 95/100, RP 95/100  
Collezionista privato  
*Private collector*

(4 bts)

€ 250

210

Barolo Villero Riserva 2004, Vietti  
Langhe

WS 96/100, RP 97/100  
Cassa originale in legno  
*Original wooden case*  
Collezionista privato  
*Private collector*

(6 bts)

€ 1.000

211

Barolo Villero Riserva 2006, Vietti  
Langhe

WS 96/100, RP 97/100  
Confezioni originali singole  
*Original single boxes*  
Collezionista privato  
*Private collector*

(2 bts)

€ 300



212

Selezione Barolo Vietti  
Langhe

Lazzarito 2010

WS 94/100, RP 95/100  
(1 bt)

Rocche di Castiglione 2011

WS 93/100  
(2 bts)

Brunate 2011

WS 93/100  
(1 bt)

Ravera 2011

WS 93/100, RP 95/100  
(2 bts)

Collezionista privato  
*Private collector*

(Tot. 6 bts)

€ 600

213

Selezione Barolo Roberto Voerzio  
Langhe

Cerequio 1991 (3 bts)

Cerequio 1994 (2 bts)

La Serra 1994 (3 bts)

Collezionista privato  
*Private collector*

(Tot. 8 bts)

€ 500

214

Selezione Barolo  
Langhe

Cicala 1997, Poderi Aldo Conterno

(1 bt)

1990, Elio Altare

WS 93/100, RP 95/100  
(1 bt)

Collezionista privato  
*Private collector*

(Tot. 2 bts)

€ 75

215

Selezione Barolo  
Langhe

1931, Diatto & Genesio (1 bt)

1947, Franco Fiorina (1 bt)

1964, Franco Fiorina (1 bt)

1931, Giovanni Genesio (1 bt)

Collezionista privato  
*Private collector*

(Tot. 4 bts)

€ 100

216

Selezione Barolo  
Langhe

1997, Poderi Aldo Conterno

Confezione originale  
*Original box*  
(1 Mag)

Granbussia Riserva 1985, Poderi Aldo Conterno  
Cassa originale in legno

*Original wooden case*  
(1 Mag)

Cascina Francia 1993, Giacomo Conterno  
(1 Mag)

Collezionista privato  
*Private collector*

(Tot. 3 Mag)

€ 450

217

Selezione Barolo  
Langhe

Cannubi 1996, Tenuta Carretta

Cassa originale in legno  
*Original wooden case*  
(2 bts)

1996, Terre del Barolo

(1 bt)

Riserva 1999, Tenuta Pianpolvere

(2 bts)

2000, Tenuta Pianpolvere

(2 bts)

Collezionista privato

*Private collector*

(Tot. 7 bts)

€ 175

218

Selezione Barolo  
Langhe

Conca 2004, Renato Ratti

WS 93/100

(2 bts)

Ciabot Mentin 2007, Domenico Clerico

RP 98/100

(1 bt)

Riserva 2000, Marchesi di Barolo

WS 93/100

Cassa originale in legno

*Original wooden case*  
(1 bt)

2008, Damilano

Confezione originale

*Original box*  
(1 Mag)

(1 Mag)

2010, Marchesi di Barolo (1 bt)

Bussia 2014, Prunotto (2 bts)

Collezionista privato  
*Private collector*

(Tot. 7 bts + 1 Mag)

€ 175

219

Selezione Barolo

Langhe

Ginestra Casa Matè 2010, Elio Grasso

WS 94/100, RP 95/100

(1 bt)

Bussia 2000, Prunotto

WS 93/100

(1 bt)

Dalla cantina privata di un piemontese esperto del settore

*From the private cellar of a Piedmontese wine expert*

(Tot. 2 bts)

€ 50

220

Selezione Barolo

Langhe

Riserva 1967, Prunotto

Spalla, etichetta leggermente sporca, sughero depresso, depositi

*Very high shoulder, slightly soiled label, depressed cork, sediments*

(1 bt)

Brunate 1970, Marcarini

3,5 cm

3,5 cm

(1 bt)

Bricco Bussia Vigna Colonnello 1980, Aldo Conterno

3 cm

3 cm

(1 bt)

Cannubi 1995, Pira & figli

2 cm

2 cm

(1 bt)

Collezionista privato

*Private collector*

(Tot. 4 bts)

€ 150

221

Selezione Barolo

Langhe

Vigna Rionda 1997, Massolino

(2 bts)

Bricco Boschis Vigna San Giuseppe Riserva 2001, Cavallotto

RP 96/100

(3 bts)

Dalla collezione privata di un ristorante

*From the private collection of a restaurant owner*

(Tot. 5 bts)

€ 250

222

Darmagi 1985, Gaja

Langhe

Etichetta lievemente macchiata

*Slightly stained label*

Collezionista privato

*Private collector*

(1 Mag)

€ 175

223

Sitorey 1997, Gaja

Langhe

Etichette lievemente macchiate

*Slightly stained labels*

Collezionista privato

*Private collector*

(6 bts)

€ 125

224

Sul Bric Monferrato Rosso 1997, Franco Martinetti

Monferrato

Cartone originale

*Original carton*

Collezionista privato

*Private collector*

(6 bts)

€ 75

225

Selezione Piemonte

Langhe

Barolo Bric del Fiasc 1990, Paolo Scavino

WS 93/100, RP 97/100

(1 Mag)

Barolo Conteisa Cerequio 1993, Gromis

(1 Mag)

Barbaresco Bric Balin 1995, Moccagatta

(1 Mag)

Barbaresco 1996, Cigliuti

WS 88/100

(1 Mag)

Barbera d'Asti Bricco dell'Uccellone 1999, Giacomo Bologna Braida

(1 Mag)

Barolo Costa Grimaldi 2001, Luigi Einaudi

WS 92/100

Cassa originale in legno

*Original wooden case*

(1 Mag)

Collezionista privato

*Private collector*

(Tot. 6 Mag)

€ 275



226

Selezione Piemonte  
Langhe

Nebbiolo della Bussia Conca Tre Pile 1981, Aldo Conterno  
3 cm  
3 cm  
(1 bt)

Nebbiolo della Bussia Senza Anno, Aldo Conterno  
3 cm, etichetta dell'anno mancante  
3 cm, *missing vintage label*  
(1 bt)

Nebbiolo delle Langhe 1992, Giuseppe Mascarello  
3 cm  
3 cm  
(1 bt)  
Collezionista privato  
*Private collector*

(Tot. 3 bts)

€ 50

## Toscana

227

50&50 1995, Avignonesi e Capannelle  
Chianti/Montepulciano

WS 90/100  
Collezionista privato  
*Private collector*

(1 Mag)

€ 50

228

50&50 1998, Avignonesi e Capannelle  
Chianti/Montepulciano

WS 90/100  
Cassa originale in legno  
*Original wooden case*  
Collezionista privato  
*Private collector*

(6 bts)

€ 150

229

50&50 1998, Avignonesi e Capannelle  
Chianti/Montepulciano

WS 90/100  
Cassa originale in legno  
*Original wooden case*  
Collezionista privato  
*Private collector*

(6 bts)

€ 150

230

Selezione Capannelle  
Chianti

Etichetta Fluorescente 2000  
Cartone originale  
*Original carton*  
(1 Mag)

Barrique 1983  
Manca retroetichetta  
*Without back label*  
(1 Mag)  
Collezionista privato  
*Private collector*

(Tot. 2 Mag)

€ 100

231

Anfiteatro 1998, Vecchie Terre di Montefili  
Colli della Toscana centrale

Cassa originale in legno  
*Original wooden case*  
Collezionista privato  
*Private collector*

(6 bts)

€ 100

232

Baffonero Edizione Limitata 10 Vendemmie David LaChapelle 2010,  
Rocca di Frassinello  
Maremma

WS 93/100, RP 95/100  
Cassa originale in legno  
*Original wooden case*  
Collezionista privato  
*Private collector*

(1 Mag)

€ 75

233

Baffonero Edizione Limitata 10 Vendemmie  
David LaChapelle 2013, Rocca di Frassinello  
Maremma

WS 93/100, RP 95/100  
Cassa originale in legno  
*Original wooden case*  
Collezionista privato  
*Private collector*

(1 Mag)

€ 75

234

**Bramasole Syrah 2000, La Braccasca**  
*Cortona*

Casse originali in legno singole  
*Original single wooden cases*  
Collezionista privato  
*Private collector*

(3 Mag)

€ 75

235

**Bramasole Syrah 2000, La Braccasca**  
*Cortona*

3 bts etichette lievemente macchiate  
*3 bts slightly stained labels*  
Collezionista privato  
*Private collector*

(6 bts)

€ 50

236

**Brunello di Montalcino 1976, Argiano**  
*Montalcino*

Spalla alta  
*Top shoulder*  
Dalla cantina privata di un piemontese esperto del settore  
*From the private cellar of a Piedmontese wine expert*

(2 bts)

€ 50

237

**Brunello di Montalcino Annata 1991, Biondi Santi**  
**Tenuta Il Greppo**  
*Montalcino*

Collezionista privato  
*Private collector*

(1 bt)

€ 75

238

**Brunello di Montalcino Annata 1994, Biondi Santi**  
**Tenuta Il Greppo**  
*Montalcino*

WS 83/100  
Cartone originale  
*Original carton*  
Collezionista privato  
*Private collector*

(6 bts)

€ 300

239

**Brunello di Montalcino Annata 1995, Biondi Santi**  
**Tenuta Il Greppo**  
*Montalcino*

WS 87/100  
Cartone originale  
*Original carton*  
Collezionista privato  
*Private collector*

(6 bts)

€ 300

240

**Brunello di Montalcino Annata 1997, Biondi Santi**  
**Tenuta Il Greppo**  
*Montalcino*

WS 87/100  
Collarini delle annate scollati  
*Vintage neck labels falling apart*  
Collezionista privato  
*Private collector*

(6 bts)

€ 450

241

**Brunello di Montalcino Riserva 1982, Biondi Santi**  
**Tenuta Il Greppo**  
*Montalcino*

2 bts confezioni originali singole  
*2 bts original single boxes*  
Collezionista privato  
*Private collector*

(2 bts)

€ 400

242

**Brunello di Montalcino Tenuta Nuova 2013, Casanova di Neri**  
*Montalcino*

WS 96/100, RP 97/100  
Cartone originale  
*Original carton*  
Collezionista privato, ottimo stato di conservazione  
*Private collector, perfect storage condition*

(6 bts)

€ 250

RISERVA 1982  
BOTTIGLIA N° 1458

RISERVA 1982  
BOTTIGLIA N° 1459

1888-19

1888-1988

CENTENARIO DEL BRUNELLO

CENTENARIO DEL BRUNELLO BIONDI SANTI

BRUNELLO DI MONTALCINO  
DENOMINAZIONE DI ORIGINE CONTROLLATA

BRUNELLO DI MONTALCINO  
DENOMINAZIONE DI ORIGINE CONTROLLATA E GARANTITA

BIONDI-SANTI

BIONDI-SANTI



MARCA



MARCA

PROPRIA

CANTINA DELLA FATTORIA

CANTINA DELLA FATTORIA "IL GREPPO"

Imbottigliato da FRANCO BIONDI SANTI  
AZIENDA AGRICOLA "GREPPO"  
MONTALCINO-ITALIA

Imbottigliato da FRANCO BIONDI SANTI viticoltore nella  
AZIENDA AGRICOLA "GREPPO"  
MONTALCINO-ITALIA

243

Selezione Brunello di Montalcino Casanova di Neri  
Montalcino

Cerretalto 1999

RP 97/100

(1 bt)

Tenuta Nuova Etichetta Oro 2013

WS 96/100, RP 97/100

Golden Label

(1 bt)

Tenuta Nuova 2013

WS 96/100, RP 97/100

(1 bt)

Tenuta Nuova 2004

WS 96/100

(1 bt)

30esimo Anniversario 2008

(1 bt)

Collezionista privato

Private collector

(Tot. 5 bts)

€ 250

244

Brunello di Montalcino 1997, Castello Banfi  
Montalcino

Cassa originale in legno

Original wooden case

Collezionista privato

Private collector

(1 Dmag)

€ 75

245

Brunello di Montalcino Poggio alle Mura Riserva, Castello Banfi  
Montalcino

2007 (3 bts)

WS 91/100

2008 (3 bts)

WS 92/100

2009 (3 bts)

WS 90/100

2010 (3 bts)

WS 93/100, RP 96/100

Cassa originale in legno

Original wooden case

Collezionista privato

Private collector

(Tot. 12 bts)

€ 250

246

Brunello di Montalcino Poggio all'Oro 1995, Castello Banfi  
Montalcino

WS 93/100

Cassa originale in legno

Original wooden case

Collezionista privato

Private collector

(6 bts)

€ 150

247

Brunello di Montalcino Poggio all'Oro 1995, Castello Banfi  
Montalcino

WS 93/100

Cassa originale in legno

Original wooden case

Collezionista privato

Private collector

(6 bts)

€ 125

248

Brunello di Montalcino Poggio all'Oro 1995, Castello Banfi  
Montalcino

WS 93/100

Cassa originale in legno

Original wooden case

Collezionista privato

Private collector

(6 bts)

€ 125

249

Brunello di Montalcino Poggio all'Oro Riserva 1995, Castello Banfi  
Montalcino

WS 93/100

Collezionista privato

Private collector

(6 bts)

€ 125

250

Brunello di Montalcino Vigna di Pianrosso 1997, Ciacci Piccolomini  
Montalcino

Collezionista privato

Private collector

(10 bts)

€ 250

251

Brunello di Montalcino Castelgiocondo 1997, Marchesi de' Frescobaldi  
Montalcino

Cassa originale in legno

Original wooden case

Collezionista privato

Private collector

(1 Dmag)

€ 150



252

**Brunello di Montacino Riserva FF Frescobaldi Ferré 1993,**  
**Marchesi de' Frescobaldi**  
*Montalcino*

Etichetta in stoffa, cassa originale in legno  
*Fabric label, original wooden case*  
Collezionista privato  
*Private collector*

(1 Mag)

€ 50

253

**Brunello di Montalcino 1999, Mastrojanni**  
*Montalcino*

WS 89/100  
Cassa originale in legno  
*Original wooden case*  
Collezionista privato  
*Private collector*

(1 Mag)

€ 75

254

**Brunello di Montalcino PS, Siro Pacenti**  
*Montalcino*

2000 (1 bt)  
WS 94/100  
2001 (4 bts)  
WS 97/100, RP 95/100  
Dalla collezione privata di un ristoratore  
*From the private collection of a restaurant owner*

(Tot. 5 bts)

€ 150

255

**Brunello di Montalcino 1996, Pian delle Vigne Antinori**  
*Montalcino*

WS 88/100  
Collezionista privato  
*Private collector*

(6 bts)

€ 125

256

**Brunello di Montacino 1997, Pian delle Vigne Antinori**  
*Montalcino*

Collezionista privato  
*Private collector*

(1 Mag)

€ 75

257

**Brunello di Montalcino 1995, Pian delle Vigne Antinori**  
*Montalcino*

WS 90/100  
Collezionista privato  
*Private collector*

(6 bts)

€ 125

258

**Brunello di Montalcino 1997, Pian delle Vigne Antinori**  
*Montalcino*

Collezionista privato  
*Private collector*

(5 bts)

€ 100

259

**Brunello di Montalcino Rennina 1997, Pieve Santa Restituta Gaja**  
*Montalcino*

Collezionista privato  
*Private collector*

(2 bts)

€ 50

260

**Brunello di Montalcino Sugarille 1995, Pieve Santa Restituta Gaja**  
*Montalcino*

WS 88/100  
Cassa originale in legno  
*Original wooden case*  
Collezionista privato  
*Private collector*

(1 bt 5 Lt.)

€ 150

261

**Brunello di Montalcino Sugarille 1997, Pieve Santa Restituta Gaja**  
*Montalcino*

WS 93/100  
Cassa originale in legno  
*Original wooden case*  
Collezionista privato  
*Private collector*

(6 bts)

€ 125

262

Brunello di Montalcino Sugarille 1997, Pieve Santa Restituta Gaja  
Montalcino

WS 93/100  
Cassa originale in legno  
*Original wooden case*  
Collezionista privato  
*Private collector*

(1 bt 5 Lt.)

€ 150

263

Brunello di Montalcino Sugarille 1997, Pieve Santa Restituta Gaja  
Montalcino

WS 93/100  
Cassa originale in legno  
*Original wooden case*  
Collezionista privato  
*Private collector*

(1 bt 5 Lt.)

€ 150

264

Brunello di Montalcino Sugarille 1997, Pieve Santa Restituta Gaja  
Montalcino

WS 93/100  
Cassa originale in legno  
*Original wooden case*  
Collezionista privato  
*Private collector*

(6 bts)

€ 125

265

Brunello di Montalcino Sugarille 1997, Pieve Santa Restituta Gaja  
Montalcino

WS 93/100  
Etichette lievemente sporche, cassa originale in legno  
*Slightly soiled labels, original wooden case*  
Collezionista privato  
*Private collector*

(6 bts)

€ 125

266

Selezione Brunello di Montalcino Pieve Santa Restituta Gaja  
Montalcino

Sugarille 1990  
(1 bt)  
Rennina 1996  
WS 90/100  
(1 bt)  
Sugarille 1997  
WS 93/100  
(3 bts)  
Collezionista privato  
*Private collector*

(Tot. 5 bts)

€ 150

267

Brunello di Montalcino 2011, Poggio di Sotto  
Montalcino

WS 90/100  
Collezionista privato  
*Private collector*

(6 bts)

€ 450

268

Brunello di Montalcino Riserva 2010, Poggio di Sotto  
Montalcino

WS 94/100, RP 97/100  
Collezionista privato  
*Private collector*

(2 bts)

€ 150

269

Brunello di Montalcino 1997, Salicutti  
Montalcino

Collezionista privato  
*Private collector*

(5 bts)

€ 100

270

Brunello di Montalcino 1990, Salvioni  
Montalcino

Collezionista privato  
*Private collector*

(2 Mag)

€ 300

271

Brunello di Montalcino 1995, Salvioni  
Montalcino

WS 87/100  
Cartone originale  
*Original carton*  
Collezionista privato  
*Private collector*

(6 bts)

€ 300

272

Brunello di Montalcino 1995, Salvioni  
Montalcino

WS 87/100  
Cartone originale  
*Original carton*  
Collezionista privato  
*Private collector*

(6 bts)

€ 300



Poggio di Sotto

Vendemmia 2011

Montalcino Italia

BRUNELLO DI MONTALCINO

Denominazione di Origine Controllata e Garantita  
Imbottigliato all'origine da  
Collemassari Spa Società Agricola - 058091  
nella cantina della Tenuta Poggio di Sotto  
di Montalcino (SI) Italia

750 ml e Prodotto in Italia

Poggio di Sotto

Vendemmia 2011

Montalcino Italia

BRUNELLO DI MONTALCINO

Denominazione di Origine Controllata e Garantita  
Imbottigliato all'origine da  
Collemassari Spa Società Agricola - 058091  
nella cantina della Tenuta Poggio di Sotto  
di Montalcino (SI) Italia

750 ml e Prodotto in Italia

Poggio di Sotto

Vendemmia 2011

Montalcino Italia

BRUNELLO DI MONTALCINO

Denominazione di Origine Controllata e Garantita

Imbottigliato all'origine da  
Collemassari Spa Società Agricola - 058091  
nella cantina della Tenuta Poggio di Sotto  
di Montalcino (SI) Italia

750 ml e Prodotto in Italia 14% vol



Poggio di Sotto

Vendemmia 2011

Montalcino Italia

BRUNELLO DI MONTALCINO

Denominazione di Origine Controllata e Garantita

Imbottigliato all'origine da  
Collemassari Spa Società Agricola - 058091  
nella cantina della Tenuta Poggio di Sotto  
di Montalcino (SI) Italia

750 ml e Prodotto in Italia 14% vol



273

**Brunello di Montalcino 1995, Salvioni**  
*Montalcino*

WS 87/100  
Casse originali in legno singole  
*Original single wooden cases*  
Collezionista privato  
*Private collector*

(2 Mag)

€ 250

274

**Brunello di Montalcino 1996, Salvioni**  
*Montalcino*

Cartone originale  
*Original carton*  
Collezionista privato  
*Private collector*

(6 bts)

€ 300

275

**Brunello di Montalcino, Salvioni**  
*Montalcino*

1999 (3 bts)  
WS 92/100, RP 95/100  
2001 (3 bts)  
WS 92/100, RP 95/100  
Collezionista privato  
*Private collector*

(Tot. 6 bts)

€ 300

276

**Brunello di Montalcino Pertimali 1997, Sassetti Livio**  
*Montalcino*

WS 92/100, RP 96/100  
Etichette invecchiate e strappate  
*Aged and torn labels*  
Collezionista privato  
*Private collector*

(6 bts)

€ 120

277

**Brunello di Montalcino Riserva 1997, Sassetti Livio**  
*Montalcino*

Collezionista privato  
*Private collector*

(6 bts)

€ 175

278

**Brunello di Montalcino 1999, Tenuta Col d'Orcia**  
*Montalcino*

WS 87/100  
1 bt retroetichetta macchiata, 1 bt retroetichetta strappata  
*1 bt stained back label, 1 bt torn back label*  
Collezionista privato  
*Private collector*

(6 bts)

€ 100

279

**Brunello di Montalcino 2003, Tenuta Col d'Orcia**  
*Montalcino*

WS 87/100  
Cartone originale  
*Original carton*  
Collezionista privato  
*Private collector*

(6 bts)

€ 100

280

**Brunello di Montalcino 2006, Tenuta Col d'Orcia**  
*Montalcino*

WS 93/100  
Cartone originale  
*Original carton*  
Collezionista privato  
*Private collector*

(6 bts)

€ 100

281

**Brunello di Montalcino 2009, Tenuta Col d'Orcia**  
*Montalcino*

WS 91/100  
3 bts retroetichette consumate  
*3 bts scuffed back labels*  
Collezionista privato  
*Private collector*

(6 bts)

€ 100

282

**Brunello di Montalcino, Tenuta Col d'Orcia**  
*Montalcino*

2002 (2 bts)  
2004 (3 bts)  
2008 (2 bts)  
WS 91/100  
Collezionista privato  
*Private collector*

(Tot. 7 bts)

€ 110



283

Brunello di Montalcino, Tenuta Col d'Orcia  
Montalcino

2002 (3 bts)

Retroetichette danneggiate  
*Damaged back labels*

2004 (2 bts)

Collezionista privato  
*Private collector*

(Tot. 5 bts)

€ 75

284

Selezione Brunello di Montalcino 1979  
Montalcino

Argiano

Depositi  
*Sediments*

(1 bt)

Villa Poggio Salvi

Depositi  
*Sediments*

(1 bt)

Collezionista privato  
*Private collector*

(Tot. 2 bts)

€ 50

285

Selezione Brunello di Montalcino 1999  
Montalcino

Case Basse Gianfranco Soldera

(1 bt)

Cerretalto, Casanova di Neri

RP 97/100

(1 bt)

Collezionista privato  
*Private collector*

(Tot. 2 bts)

€ 350

286

Selezione Brunello di Montalcino  
Montalcino

Riserva 1988, Il Poggione

Spalla media  
*High shoulder*

(1 bt)

1988, La Gerla

Spalla  
*Very high shoulder*

(1 bt)

1989, Azienda Agricola Er. Ciacci

Spalla

*Very high shoulder*

(1 bt)

Collezionista privato  
*Private collector*

(Tot. 3 bts)

€ 75

287

Camartina 2006, Querciabella  
Chianti

WS 92/100, RP 95/100

Cassa originale in legno  
*Original wooden case*

Dalla collezione privata di un ristorante

*From the private collection of a restaurant owner*

(6 bts)

€ 175

288

Camartina, Querciabella  
Chianti

1999 (1 bt)

WS 92/100

2006 (5 bts)

WS 92/100, RP 95/100

Dalla collezione privata di un ristorante

*From the private collection of a restaurant owner*

(Tot. 6 bts)

€ 175

289

Castiglioni 2011, Marchesi de' Frescobaldi  
Chianti

WS 88/100

Cassa originale in legno  
*Original wooden case*

Collezionista privato

*Private collector*

(1 Dmag)

€ 70

290

Cepparello 2006, Isole e Olena  
Chianti

WS 92/100, RP 96/100

Dalla collezione privata di un ristorante

*From the private collection of a restaurant owner*

(3 bts)

€ 100

291

Cepparello 2015, Isole e Olena  
Chianti

WS 93/100, RP 95/100

Cartone originale  
*Original carton*

Collezionista privato, ottimo stato di conservazione

*Private collector, perfect storage condition*

(6 bts)

€ 250



AAD 025  
BRUNELLO  
DENOMINAZIONE DI ORIGINE CONTROLLATA

AAD 025  
BRUNELLO  
DENOMINAZIONE DI ORIGINE CONTROLLATA

AAD 025  
BRUNELLO  
DENOMINAZIONE DI ORIGINE CONTROLLATA

AAD 025  
BRUNELLO  
DENOMINAZIONE DI ORIGINE CONTROLLATA

AAD 025  
BRUNELLO  
DENOMINAZIONE DI ORIGINE CONTROLLATA

AAD 025  
BRUNELLO  
DENOMINAZIONE DI ORIGINE CONTROLLATA

BRUNELLO  
DI  
MONTALCINO  
denominazione di origine controllata e garantita

---

SALVIONI

imbottigliato nella  
AZIENDA AGRICOLA  
"CERBAIOLA"  
di SALVIONI ORLANDO  
MONTALCINO (Italia)

ITALIA Vol. 13,5%

  
BRUNELLO  
DI  
MONTALCINO  
denominazione di origine controllata e garantita

---

SALVIONI

1995

0,750 lt. e ITALIA

  
BRUNELLO  
DI  
MONTALCINO  
denominazione di origine controllata e garantita

---

SALVIONI

1995

imbottigliato nella  
AZIENDA AGRICOLA  
"CERBAIOLA"  
di SALVIONI ORLANDO  
MONTALCINO (Italia)

0,750 lt. e ITALIA Vol. 13,5%

BRUNELLO  
DI  
MONTALCINO  
denominazione di origine controllata e garantita

---

SALVIONI

imbottigliato nella  
AZIENDA AGRICOLA  
"CERBAIOLA"  
di SALVIONI ORLANDO  
MONTALCINO (Italia)

ITALIA

**292**

**Cepparello 2016, Isole e Olena**

*Chianti*

WS 93/100, RP 97/100

Cartone originale

*Original carton*

Collezionista privato, ottimo stato di conservazione

*Private collector, perfect storage condition*

(6 bts)

€ 250

**293**

**Chianti Classico Riserva 1997, Badia a Passignano**

*Chianti*

WS 91/100

Cassa originale in legno

*Original wooden case*

Collezionista privato

*Private collector*

(1 Dmag)

€ 75

**294**

**Chianti Classico 1999, Castello di Ama**

*Chianti*

WS 85/100

Cartone originale

*Original carton*

Collezionista privato

*Private collector*

(6 bts)

€ 300

**295**

**Chianti Classico 2001, Castello di Fonterutoli**

*Chianti*

WS 91/100

Cassa originale in legno

*Original wooden case*

Dalla collezione privata di un ristorante

*From the private collection of a restaurant owner*

(1 Dmag)

€ 75

**296**

**Chianti Classico 2001, Castello di Fonterutoli**

*Chianti*

WS 91/100

Casse originali in legno singole

*Original single wooden cases*

Dalla collezione privata di un ristorante

*From the private collection of a restaurant owner*

(3 Mag)

€ 75

**297**

**Chianti Classico Vigneto Il Poggio Riserva 1964,**

**Castello di Monsanto**

*Chianti*

Cassa originale in legno

*Original wooden case*

Collezionista privato

*Private collector*

(3 bts)

€ 250

**298**

**Chianti Classico Vigneto Il Poggio Riserva 1971,**

**Castello di Monsanto**

*Chianti*

Cassa originale in legno

*Original wooden case*

Collezionista privato

*Private collector*

(3 bts)

€ 200

**299**

**Chianti Classico Rancia Riserva 1994, Fattoria di Felsina**

*Chianti*

WS 92/100, RP 96/100

Collezionista privato

*Private collector*

(12 bts)

€ 120

**300**

**Chianti Classico Rancia Riserva 1995, Fattoria di Felsina**

*Chianti*

Cassa originale in legno

*Original wooden case*

Collezionista privato

*Private collector*

(1 Dmag)

€ 75

**301**

**Chianti Classico Gran Selezione Vigna del Sorbo 2012,**

**Fontodi**

*Chianti*

WS 92/100

Collezionista privato

*Private collector*

(3 bts)

€ 70

302

Diadema 2007

Confezione originale  
*Original box*  
Collezionista privato  
*Private collector*

(1 bt)

€ 50

303

Excelsius 1998, Castello Banfi  
*Montalcino*

WS 92/100  
Cassa originale in legno  
*Original wooden case*  
Collezionista privato  
*Private collector*

(6 bts)

€ 150

304

Flaccianello della Pieve 1996, Fontodi  
*Colli della Toscana centrale*

4 bts etichette danneggiate, cartone originale  
*4 bts damaged labels, original carton*  
Collezionista privato  
*Private collector*

(6 bts)

€ 300

305

Flaccianello della Pieve 1996, Fontodi  
*Colli della Toscana centrale*

Cartone originale  
*Original carton*  
Collezionista privato  
*Private collector*

(6 bts)

€ 300

306

Flaccianello della Pieve 1996, Fontodi  
*Colli della Toscana centrale*

Retroetichette lievemente macchiate e consumate, cartone originale  
*Slightly stained and scuffed back labels, original carton*  
Collezionista privato  
*Private collector*

(6 bts)

€ 300

307

Flaccianello della Pieve 1997, Fontodi  
*Colli della Toscana centrale*

RP 95/100  
Collezionista privato  
*Private collector*

(2 Mag)

€ 200

308

Flaccianello della Pieve 1997, Fontodi  
*Colli della Toscana centrale*

RP 95/100  
Cassa originale in legno  
*Original wooden case*  
Collezionista privato  
*Private collector*

(1 Dmag)

€ 250

309

Flaccianello della Pieve 1997, Fontodi  
*Colli della Toscana centrale*

RP 95/100  
Collezionista privato  
*Private collector*

(6 bts)

€ 300

310

Flaccianello della Pieve, Fontodi  
*Colli della Toscana centrale*

1996 (3 bts)  
Etichette molto danneggiate  
*Very damaged labels*  
Senza Anno (2 bts)  
Etichette molto danneggiate, non si legge l'anno  
*Very damaged labels, vintage unreadable*  
Collezionista privato  
*Private collector*

(Tot. 5 bts)

€ 250





FLACCIANELLO  
DELLA PIEVE

COLLI TOSCANA CENTRALE

INDICAZIONE GEOGRAFICA TIPICA  
IMBOTTIGLIATO ALL'ORIGINE NELLA  
AZIENDA AGRICOLA FONTODI  
DI DOMIZIANO E DINO MANETTI S.S.  
PANZANO - ITALIA  
PRODUCE OF ITALY



FLACCIANELLO®  
DELLA PIEVE 1996

COLLI TOSCANA CENTRALE  
INDICAZIONE GEOGRAFICA TIPICA

IMBOTTIGLIATO ALL'ORIGINE NELLA  
AZIENDA AGRICOLA FONTODI  
DI DOMIZIANO E DINO MANETTI S.S.  
PANZANO - ITALIA  
PRODUCE OF ITALY

18% vol  
750 ml e



FLACCIANELLO  
DELLA PIEVE 1997

IMBOTTIGLIATO ALL'ORIGINE  
ESTATE BOTTLED BY  
AZIENDA AGRICOLA FONTODI  
DI DOMIZIANO E DINO MANETTI S.S.  
PANZANO - ITALIA  
DRY RED WINE - PRODUCT OF ITALY

COLLI TOSCANA CENTRALE  
INDICAZIONE GEOGRAFICA TIPICA

311

Fontalloro 1993, Fattoria di Felsina  
Chianti

WS 90/100  
Cassa originale in legno  
Original wooden case  
Collezionista privato  
Private collector

(1 Dmag)

€ 100

312

Fontalloro 1997, Fattoria di Felsina  
Chianti

Cassa originale in legno  
Original wooden case  
Collezionista privato  
Private collector

(1 Dmag)

€ 100

313

Galatrona 2015, Petrolo  
Valdarno di Sopra

WS 92/100, RP 96/100  
Cassa originale in legno  
Original wooden case  
Collezionista privato, ottimo stato di conservazione  
Private collector, perfect storage condition

(6 bts)

€ 300

314

Galatrona 2016, Petrolo  
Valdarno di Sopra

WS 95/100, RP 98/100  
Cassa originale in legno  
Original wooden case  
Collezionista privato, ottimo stato di conservazione  
Private collector, perfect storage condition

(6 bts)

€ 300

315

Giusto di Notri 2000, Tua Rita  
Suvereto

WS 91/100, RP 95/100  
Cartone originale  
Original carton  
Collezionista privato  
Private collector

(6 bts)

€ 225

316

Grattamacco 1997, Podere Grattamacco  
Bolgheri

WS 93/100  
Cassa originale in legno  
Original wooden case  
Collezionista privato  
Private collector

(6 bts)

€ 150

317

Grattamacco 1997, Podere Grattamacco  
Bolgheri

WS 93/100  
Cassa originale in legno  
Original wooden case  
Collezionista privato  
Private collector

(6 bts)

€ 150

318

Guado al Tasso 1995, Tenuta Guado al Tasso  
Bolgheri

WS 88/100  
2 bts etichette lievemente strappate  
2 bts slightly torn labels  
Collezionista privato  
Private collector

(6 bts)

€ 200

319

Guado al Tasso 1995, Tenuta Guado al Tasso  
Bolgheri

WS 88/100  
Collezionista privato  
Private collector

(6 bts)

€ 200

320

Guado al Tasso 1998, Tenuta Guado al Tasso  
Bolgheri

WS 95/100  
Collezionista privato  
Private collector

(6 bts)

€ 200



TENUTA  
GUADO AL TASSO  
2000

BOLGHERI  
Denominazione di origine controllata  
SUPERIORE

ANTINORI

TENUTA  
GUADO AL TASSO  
1999

BOLGHERI  
Denominazione di origine controllata  
SUPERIORE

ANTINORI

TENUTA  
GUADO AL TASSO  
1998

BOLGHERI  
Denominazione di origine controllata  
SUPERIORE

ANTINORI

GUADO AL TASSO  
TENUTA BELVEDERE  
1996

BOLGHERI  
Denominazione di origine controllata  
SUPERIORE

Prodotto e imbottigliato da  
Famella s.p.a. - Tenuta Belvedere  
Bolgheri - Castagna Carducci - Italia

ITALIA  
13% vol

ANTINORI

**321**

Guado al Tasso 1999, Tenuta Guado al Tasso  
Bolgheri

WS 89/100  
Cassa originale in legno  
*Original wooden case*  
Collezionista privato  
*Private collector*

(1 Mag)

€ 75

**322**

Guado al Tasso 1999, Tenuta Guado al Tasso  
Bolgheri

WS 89/100  
Collezionista privato  
*Private collector*

(6 bts)

€ 200

**323**

Guado al Tasso 2000, Tenuta Guado al Tasso  
Bolgheri

WS 93/100  
Cartone originale  
*Original carton*  
Collezionista privato  
*Private collector*

(6 bts)

€ 200

**324**

Guado al Tasso 2000, Tenuta Guado al Tasso  
Bolgheri

WS 93/100  
Cartone originale  
*Original carton*  
Collezionista privato  
*Private collector*

(6 bts)

€ 200

**325**

Guado al Tasso 2000, Tenuta Guado al Tasso  
Bolgheri

WS 93/100  
Cassa originale in legno  
*Original wooden case*  
Collezionista privato  
*Private collector*

(1 Dmag)

€ 200

**326**

Guado al Tasso, Tenuta Guado al Tasso  
Bolgheri

1995 (3 bts)  
WS 88/100  
1996 (3 bts)  
WS 94/100  
Collezionista privato  
*Private collector*

(Tot. 6 bts)

€ 200

**327**

Guado al Tasso, Tenuta Guado al Tasso  
Bolgheri

1996 (1 Mag)  
WS 94/100  
Cassa originale in legno  
*Original wooden case*  
1998 (2 Mag)  
WS 95/100  
2 bts cassa originale in legno  
*2 bts original wooden case*  
1999 (1 Mag)  
WS 89/100  
Cassa originale in legno  
*Original wooden case*  
2000 (2 Mag)  
WS 93/100  
2 bts cassa originale in legno  
*2 bts original wooden case*  
Collezionista privato  
*Private collector*

(Tot. 6 Mag)

€ 600

**328**

Guado al Tasso, Tenuta Guado al Tasso  
Bolgheri

1997 (2 bts)  
1998 (1 bt)  
WS 95/100  
Collezionista privato  
*Private collector*

(Tot. 3 bts)

€ 100

**329**

Guado al Tasso, Tenuta Guado al Tasso  
Bolgheri

2006 (1 bt)  
WS 95/100  
2015 (3 bts)  
WS 95/100, RP 97/100  
Collezionista privato  
*Private collector*

(Tot. 4 bts)

€ 180



330

Guidalberto 2000, Tenuta San Guido  
*Bolgheri*

WS 90/100  
Cartone originale  
*Original carton*  
Collezionista privato  
*Private collector*

(6 bts)

€ 50

331

Guidalberto 2000, Tenuta San Guido  
*Bolgheri*

WS 90/100  
Collezionista privato  
*Private collector*

(6 bts)

€ 50

332

Guidalberto 2012, Tenuta San Guido  
*Bolgheri*

WS 91/100  
Confezioni originali singole  
*Original single boxes*  
Collezionista privato  
*Private collector*

(3 bts)

€ 50

333

I Sodi di San Niccolò 1988, Domini Castellare di Castellina  
*Chianti*

Cartone originale  
*Original carton*  
Collezionista privato  
*Private collector*

(6 bts)

€ 150

334

I Sodi di San Niccolò 1995, Domini Castellare di Castellina  
*Chianti*

WS 90/100, RP 95/100  
Cartone originale  
*Original carton*  
Collezionista privato  
*Private collector*

(12 bts)

€ 350

335

I Sodi di San Niccolò 1995, Domini Castellare di Castellina  
*Chianti*

WS 90/100, RP 95/100  
Cartone originale  
*Original carton*  
Collezionista privato  
*Private collector*

(12 bts)

€ 350

336

I Sodi di San Niccolò 1995, Domini Castellare di Castellina  
*Chianti*

WS 90/100, RP 95/100  
Cartone originale  
*Original carton*  
Collezionista privato  
*Private collector*

(12 bts)

€ 350

337

I Sodi di San Niccolò 1995, Domini Castellare di Castellina  
*Chianti*

WS 90/100, RP 95/100  
Cartone originale  
*Original carton*  
Collezionista privato  
*Private collector*

(12 bts)

€ 350

338

I Sodi di San Niccolò 1995, Domini Castellare di Castellina  
*Chianti*

WS 90/100, RP 95/100  
Cartone originale  
*Original carton*  
Collezionista privato  
*Private collector*

(12 bts)

€ 350

339

I Sodi di San Niccolò 1995, Domini Castellare di Castellina  
*Chianti*

WS 90/100, RP 95/100  
Cartone originale  
*Original carton*  
Collezionista privato  
*Private collector*

(12 bts)

€ 350

340

I Sodi di San Niccolò, Domini Castellare di Castellina  
Chianti

1988 (1 Mag)  
Etichetta macchiata  
*Stained label*  
1995 (1 Mag)  
WS 90/100, RP 95/100  
Etichetta macchiata  
*Stained label*  
Collezionista privato  
*Private collector*

(Tot. 2 Mag)

€ 100

341

Il Blu 1997, Brancaia  
Chianti

WS 87/100  
Cartone originale  
*Original carton*  
Collezionista privato  
*Private collector*

(6 bts)

€ 75

342

Il Borgo 1995, Cabreo  
Chianti

WS 90/100  
Cassa originale in legno aperta da noi  
*Original wooden case opened by us*  
Collezionista privato  
*Private collector*

(6 bts)

€ 75

343

Il Borgo 1996, Cabreo  
Chianti

WS 86/100  
Cassa originale in legno  
*Original wooden case*  
Collezionista privato  
*Private collector*

(1 Dmag)

€ 75

344

Il Borgo 1997, Cabreo  
Chianti

WS 88/100  
Cassa originale in legno  
*Original wooden case*  
Collezionista privato  
*Private collector*

(1 Dmag)

€ 75

345

Il Borgo 1997, Cabreo  
Chianti

WS 88/100  
Cassa originale in legno  
*Original wooden case*  
Collezionista privato  
*Private collector*

(6 bts)

€ 75

346

Il Borgo 1997, Cabreo  
Chianti

WS 88/100  
Casse originali in legno singole  
*Original single wooden cases*  
Collezionista privato  
*Private collector*

(2 Mag)

€ 75

347

Il Pareto 1994, Tenuta di Nozzole  
Chianti

Cassa originale in legno  
*Original wooden case*  
Collezionista privato  
*Private collector*

(6 bts)

€ 125

348

Il Pareto 1997, Tenuta di Nozzole  
Chianti

WS 87/100  
Cassa originale in legno  
*Original wooden case*  
Collezionista privato  
*Private collector*

(6 bts)

€ 125

349

Il Pareto 1997, Tenuta di Nozzole  
Chianti

WS 87/100  
Cassa originale in legno  
*Original wooden case*  
Collezionista privato  
*Private collector*

(6 bts)

€ 125



CHIANTI CLASSICO  
DENOMINAZIONE DI ORIGINE CONTROLLATA E GARANTITA

1993

**CASTELLO DI AMA**  
**VIGNETO LA CASUCCIA**

Dalle migliori uve Sangiovese delle zone privilegiate del vigneto La Casuccia si ottiene questa limitata selezione di Chianti Classico.



Imbottigliato all'origine da Castello di Ama s.p.a.  
Gaiole in Chianti - Italia

1,5 l/e - L. 5165 - NON DISPERDERE IL VETRO NELL'AMBIENTE - ITALIA 12,5% VCE



GUIDORICCIO DA FOLLIANO

1993

**CASTELLO DI AMA**

VINO DA TAVOLA DI TOSCANA

**L'APPARITA**

Ottenuto dalle migliori uve della varietà Merlot provenienti da una piccola parcella innestata ad Ama nel 1982.



Imbottigliato all'origine da Castello di Ama s.p.a.  
Gaiole in C. - Italia

1,5 l/e - L. 5055 - NON DISPERDERE IL VETRO NELL'AMBIENTE - ITALIA - 13,5% VCE

350

Il Pareto 1997, Tenuta di Nozzole  
Chianti

WS 87/100  
Cassa originale in legno  
Original wooden case  
Collezionista privato  
Private collector

(6 bts)

€ 125

351

Il Pareto 1997, Tenuta di Nozzole  
Chianti

WS 87/100  
Cassa originale in legno  
Original wooden case  
Collezionista privato  
Private collector

(6 bts)

€ 125

352

Il Pareto 1997, Tenuta di Nozzole  
Chianti

WS 87/100  
Casse originali in legno singole  
Original single wooden cases  
Collezionista privato  
Private collector

(2 Mag)

€ 100

353

Il Pareto 2010, Tenuta di Nozzole  
Chianti

WS 90/100  
Collezionista privato  
Private collector

(5 bts)

€ 100

354

Il Pareto, Tenuta di Nozzole  
Chianti

1994 (1 Mag)  
Cassa originale in legno aperta da noi  
Original wooden case opened by us  
1995 (1 Mag)  
WS 88/100  
Cassa originale in legno aperta da noi  
Original wooden case opened by us  
1998 (1 Mag)  
WS 89/100  
Cassa originale in legno aperta da noi  
Original wooden case opened by us  
Collezionista privato  
Private collector

(Tot. 3 Mag)

€ 150

355

L'Apparita 1989, Castello di Ama  
Chianti

Cassa originale in legno  
Original wooden case  
Collezionista privato  
Private collector

(6 bts)

€ 300

356

L'Apparita 1994, Castello di Ama  
Chianti

WS 91/100  
Cartone originale  
Original carton  
Collezionista privato  
Private collector

(6 bts)

€ 300

357

L'Apparita 1994, Castello di Ama  
Chianti

WS 91/100  
Cartone originale  
Original carton  
Collezionista privato  
Private collector

(6 bts)

€ 300

358

L'Apparita 1996, Castello di Ama  
Chianti

WS 92/100  
Collezionista privato  
Private collector

(2 Mag)

€ 100

359

L'Apparita 1996, Castello di Ama  
Chianti

WS 92/100  
Collezionista privato  
Private collector

(5 bts)

€ 250





L'OTTANTANOVE  
DI SERGIO MANETTI

L'OTTANTANOVE  
DI SERGIO MANETTI

L'OTTANTANOVE  
DI SERGIO MANETTI

L'OTTANTANOVE  
DI SERGIO MANETTI



*le novantunesimo  
di Sergio Manetti*



*le novantunesimo  
di Sergio Manetti*

360

Selezione 1990, Castello di Ama  
*Chianti*

Chianti Classico Vigneto San Lorenzo (1 bt)  
WS 90/100

Chianti Classico Vigneto Bellavista (1 bt)  
WS 96/100, RP 98/100

Chianti Classico Vigneto La Casuccia (1 bt)  
WS 93/100

Chianti Classico Bertinga (1 bt)  
WS 93/100

Chianti Classico Vigna Il Chiuso (1 bt)

L'Apparita (1 bt)  
Cassa originale in legno  
*Original wooden case*  
Collezionista privato  
*Private collector*

(Tot. 6 bts)

€ 200

361

Selezione 1993, Castello di Ama  
*Chianti*

L'Apparita (1 Mag)

WS 96/100  
Cassa originale in legno  
*Original wooden case*

Chianti Classico Vigna Il Chiuso (1 Mag)  
WS 78/100

Chianti Classico Vigneto La Casuccia (1 Mag)  
Collezionista privato  
*Private collector*

(Tot. 3 Mag)

€ 100

362

L'Ottantanove di Bruno Manetti 1989, Montevertine  
*Chianti*

Cassa originale in legno  
*Original wooden case*  
Collezionista privato  
*Private collector*

(12 bts)

€ 1.200

363

L'Ottantanove di Sergio Manetti 1989, Montevertine  
*Chianti*

Collezionista privato  
*Private collector*

(5 bts)

€ 500

364

Le Pergole Torte Riserva 1990, Montevertine  
*Chianti*

WS 91/100, RP 100/100  
Cassa originale in legno  
*Original wooden case*  
Ceralacca lievemente macchiata  
*Slightly stained wax capsule*  
Collezionista privato  
*Private collector*

(1 Dmag)

€ 500

365

Le Pergole Torte Riserva 1990, Montevertine  
*Chianti*

WS 91/100, RP 100/100  
Cassa originale in legno  
*Original wooden case*  
Collezionista privato  
*Private collector*

(1 bt 6 Lt.)

€ 1.000

366

Il Novantuno di Sergio Manetti 1991, Montevertine  
*Chianti*

Collezionista privato  
*Private collector*

(2 Mag)

€ 600

367

Le Pergole Torte 1995, Montevertine  
*Chianti*

WS 92/100  
Cassa originale in legno  
*Original wooden case*  
Collezionista privato  
*Private collector*

(1 Dmag)

€ 500

368

Le Pergole Torte 1997, Montevertine  
*Chianti*

WS 93/100  
Capsula in ceralacca rotta, cassa originale in legno  
*Broken wax capsule, original wooden case*  
Collezionista privato  
*Private collector*

(1 bt 6 Lt.)

€ 1.000

369

Le Pergole Torte 1997, Montevertine  
*Chianti*

WS 93/100  
Cassa originale in legno  
*Original wooden case*  
Collezionista privato  
*Private collector*

(1 bt 6 Lt.)

€ 1.000

370

Le Pergole Torte 1997, Montevervine  
Chianti

WS 93/100  
Cassa originale in legno  
Original wooden case  
Collezionista privato  
Private collector

(12 bts)

€ 1.200

371

Le Pergole Torte 1997, Montevervine  
Chianti

WS 93/100  
Cassa originale in legno  
Original wooden case  
Collezionista privato  
Private collector

(12 bts)

€ 1.200

372

Le Pergole Torte 1997, Montevervine  
Chianti

WS 93/100  
Cassa originale in legno  
Original wooden case  
Collezionista privato  
Private collector

(1 bt 12 Lt.)

€ 2.200

373

Le Pergole Torte 1998, Montevervine  
Chianti

WS 91/100  
Cassa originale in legno  
Original wooden case  
Collezionista privato  
Private collector

(1 Dmag)

€ 500

374

Le Pergole Torte 1998, Montevervine  
Chianti

WS 91/100  
Cassa originale in legno  
Original wooden case  
Collezionista privato  
Private collector

(1 Dmag)

€ 500

375

Le Pergole Torte 1998, Montevervine  
Chianti

WS 91/100  
Cassa originale in legno  
Original wooden case  
Collezionista privato  
Private collector

(12 bts)

€ 1.200

376

Le Pergole Torte 1998, Montevervine  
Chianti

WS 91/100  
Cassa originale in legno  
Original wooden case  
Collezionista privato  
Private collector

(12 bts)

€ 1.200

377

Le Pergole Torte 1999, Montevervine  
Chianti

WS 91/100  
Cassa originale in legno  
Original wooden case  
Collezionista privato  
Private collector

(12 bts)

€ 1.200

378

Le Pergole Torte 2000, Montevervine  
Chianti

WS 86/100  
Cassa originale in legno  
Original wooden case  
Ceralacca macchiata  
Stained wax capsule  
Collezionista privato  
Private collector

(1 Dmag)

€ 500

379

Le Pergole Torte 2000, Montevervine  
Chianti

WS 86/100  
Cassa originale in legno  
Original wooden case  
Collezionista privato  
Private collector

(6 bts)

€ 600



MONTE VERTINE  
PERGOLE TORTE

2001



*Imbottigliato all'origine da  
Azienda Agricola Monteverdine  
Badia in Chianti - Siena - Ita*

TOSCANA  
INDICAZIONE GEOGRAFICA TIPICA

MONTE VERTINE  
PERGOLE TORTE  
2001

**380**

**Le Pergole Torte 2001, Montevertine**  
*Chianti*

WS 88/100, RP 97/100  
Cassa originale in legno  
*Original wooden case*  
Collezionista privato  
*Private collector*

(1 bt 6 Lt.)

€ 1.000

**381**

**Le Pergole Torte 2001, Montevertine**  
*Chianti*

WS 88/100, RP 97/100  
Cassa originale in legno  
*Original wooden case*  
Collezionista privato  
*Private collector*

(1 Dmag)

€ 500

**382**

**Le Pergole Torte 2001, Montevertine**  
*Chianti*

WS 88/100, RP 97/100  
Cassa originale in legno  
*Original wooden case*  
Collezionista privato  
*Private collector*

(1 bt 12 Lt.)

€ 2.200

**383**

**Le Pergole Torte 2001, Montevertine**  
*Chianti*

WS 88/100, RP 97/100  
Cassa originale in legno  
*Original wooden case*  
Collezionista privato  
*Private collector*

(6 bts)

€ 600

**384**

**Le Pergole Torte 2003, Montevertine**  
*Chianti*

WS 87/100  
Cassa originale in legno  
*Original wooden case*  
Collezionista privato  
*Private collector*

(1 bt 6 Lt.)

€ 1.000

**385**

**Le Pergole Torte 2003, Montevertine**  
*Chianti*

WS 87/100  
Cassa originale in legno  
*Original wooden case*  
Collezionista privato  
*Private collector*

(1 bt 12 Lt.)

€ 2.200

**386**

**Le Pergole Torte 2003, Montevertine**  
*Chianti*

WS 87/100  
Cassa originale in legno  
*Original wooden case*  
Collezionista privato  
*Private collector*

(6 bts)

€ 600

**387**

**Le Pergole Torte 2004, Montevertine**  
*Chianti*

WS 85/100, RP 97/100  
Cassa originale in legno  
*Original wooden case*  
Collezionista privato  
*Private collector*

(1 bt 6 Lt.)

€ 1.000

**388**

**Le Pergole Torte 2004, Montevertine**  
*Chianti*

WS 85/100, RP 97/100  
Cassa originale in legno  
*Original wooden case*  
Collezionista privato  
*Private collector*

(1 Dmag)

€ 500

**389**

**Le Pergole Torte 2004, Montevertine**  
*Chianti*

WS 85/100, RP 97/100  
Cassa originale in legno  
*Original wooden case*  
Collezionista privato  
*Private collector*

(1 bt 12 Lt.)

€ 2.200

**390**

**Le Pergole Torte 2004, Montevertine**  
*Chianti*

WS 85/100, RP 97/100  
Cassa originale in legno  
*Original wooden case*  
Collezionista privato  
*Private collector*

(6 bts)

€ 600

**391**

**Le Pergole Torte 2006, Montevertine**  
*Chianti*

WS 92/100, RP 96/100  
Cassa originale in legno  
*Original wooden case*  
Collezionista privato  
*Private collector*

(1 bt 6 Lt.)

€ 1.000

**392**

**Le Pergole Torte 2006, Montevertine**  
*Chianti*

WS 92/100, RP 96/100  
Cassa originale in legno  
*Original wooden case*  
Collezionista privato  
*Private collector*

(1 bt 12 Lt.)

€ 2.200

**393**

**Le Pergole Torte 2006, Montevertine**  
*Chianti*

WS 92/100, RP 96/100  
Cassa originale in legno  
*Original wooden case*  
Collezionista privato  
*Private collector*

(3 Mag)

€ 750

**394**

**Le Pergole Torte 2006, Montevertine**  
*Chianti*

WS 92/100, RP 96/100  
Cassa originale in legno  
*Original wooden case*  
Collezionista privato  
*Private collector*

(6 bts)

€ 600

**395**

**Le Pergole Torte 2007, Montevertine**  
*Chianti*

WS 93/100, RP 99/100  
Cassa originale in legno  
*Original wooden case*  
Collezionista privato  
*Private collector*

(1 bt 12 Lt.)

€ 2.500

**396**

**Le Pergole Torte 2007, Montevertine**  
*Chianti*

WS 93/100, RP 99/100  
Cassa originale in legno  
*Original wooden case*  
Collezionista privato  
*Private collector*

(1 bt 6 Lt.)

€ 1.000

**397**

**Le Pergole Torte 2007, Montevertine**  
*Chianti*

WS 93/100, RP 99/100  
Cassa originale in legno  
*Original wooden case*  
Collezionista privato  
*Private collector*

(1 Dmag)

€ 500

**398**

**Le Pergole Torte 2007, Montevertine**  
*Chianti*

WS 93/100, RP 99/100  
Cassa originale in legno  
*Original wooden case*  
Collezionista privato  
*Private collector*

(6 bts)

€ 600

**399**

**Le Pergole Torte 2011, Montevertine**  
*Chianti*

RP 95/100  
Collezionista privato  
*Private collector*

(1 bt)

€ 75





LE PERGOLE TORTE

LE PERGOLE TORTE

EVERTI  
GOLE TOR  
1999

*Esate all'origine da  
piccola Abbatocchie  
Santi - Ponsa - Toscana  
TOSCANA  
DE GEOGRAFICA TIPICA*



**400**

**Le Pergole Torte 2015, Montevertine**

*Chianti*

Cassa originale in legno  
*Original wooden case*  
Collezionista privato, ottimo stato di conservazione  
*Private collector, perfect storage condition*

(1 Dmag)

€ 450

**401**

**Le Pergole Torte, Montevertine**

*Chianti*

1990 (2 bts)  
WS 91/100, RP 100/100  
1994 (2 bts)  
WS 90/100  
1997 (2 bts)  
WS 93/100  
1998 (2 bts)  
WS 91/100  
Collezionista privato  
*Private collector*

(Tot. 8 bts)

€ 800

**402**

**Le Pergole Torte, Montevertine**

*Chianti*

1996 (1 Mag)  
WS 90/100, RP 96/100  
1997 (2 Mag)  
WS 93/100  
1998 (1 Mag)  
WS 91/100  
Collezionista privato  
*Private collector*

(Tot. 4 Mag)

€ 1.000

**403**

**Le Pergole Torte, Montevertine**

*Chianti*

1998 (1 Mag)  
WS 91/100  
Cassa originale in legno  
*Original wooden case*  
2004 (1 Mag)  
WS 85/100, RP 97/100  
Cassa originale in legno  
*Original wooden case*  
2007 (1 Mag)  
WS 93/100, RP 99/100  
Cassa originale in legno  
*Original wooden case*  
Collezionista privato  
*Private collector*

(Tot. 3 Mag)

€ 600

**404**

**Le Pergole Torte, Montevertine**

*Chianti*

Riserva 1990  
WS 91/100, RP 100/100  
**(1 Mag)**  
1997  
WS 93/100  
(1 Mag)  
1998  
WS 91/100  
Cassa originale in legno  
*Original wooden case*  
(1 Mag)  
1999  
WS 91/100  
(1 Mag)  
1995  
WS 92/100  
Cassa originale in legno  
*Original wooden case*  
(1 Mag)  
Collezionista privato  
*Private collector*

(Tot. 5 Mag)

€ 1.200

**405**

**Selezione 1992, Montevertine**

*Chianti*

**Thea di Maggio rosato**

WS 85/100  
(1 bt)  
**Le Pergole Torte**  
WS 85/100  
(1 bt)  
Collezionista privato  
*Private collector*

(Tot. 2 bts)

€ 150

**406**

**Le Serre Nuove 2000, Tenuta dell'Ornellaia**

*Bolgheri*

WS 89/100  
Cartone originale  
*Original carton*  
Collezionista privato  
*Private collector*

(6 bts)

€ 100

**407**

**Le Serre Nuove 2007, Tenuta dell'Ornellaia**

*Bolgheri*

WS 92/100  
Confezioni originali singole  
*Original single boxes*  
Collezionista privato  
*Private collector*

(2 bts)

€ 50

408

Le Serre Nuove 2010, Tenuta dell'Ornellaia  
Bolgheri

WS 93/100  
Confezioni originali singole  
*Original single boxes*  
Collezionista privato  
*Private collector*

(6 bts)

€ 150

409

Luce 1996, Tenuta Luce della Vite  
Montalcino

Cassa originale in legno  
*Original wooden case*  
Collezionista privato  
*Private collector*

(1 Mag)

€ 125

410

Luce 1997, Tenuta Luce della Vite  
Montalcino

Cassa originale in legno  
*Original wooden case*  
Collezionista privato  
*Private collector*

(6 bts)

€ 300

411

Luce 1998, Tenuta Luce della Vite  
Montalcino

Cassa originale in legno  
*Original wooden case*  
Collezionista privato  
*Private collector*

(6 bts)

€ 300

412

Luce, Tenuta Luce della Vite  
Montalcino

1995 (1 bt)  
1996 (1 bt)  
Collezionista privato  
*Private collector*

(Tot. 2 bts)

€ 125

413

Lupicaia 2007, Castello del Terriccio  
Castellina Marittima

WS 90/100  
Collezionista privato  
*Private collector*

(2 bts)

€ 75

414

Lux Vitis 2015, Tenuta Luce della Vite  
Montalcino

Cassa originale in legno  
*Original wooden case*  
Collezionista privato  
*Private collector*

(3 bts)

€ 175

415

Magari 2000, Ca' Marcanda  
Bolgheri

WS 90/100  
Collezionista privato  
*Private collector*

(6 bts)

€ 125

416

Masseto 1995  
Bolgheri

WS 94/100  
Collezionista privato  
*Private collector*

(6 bts)

€ 2.600

417

Masseto 1996  
Bolgheri

WS 92/100  
Cartone originale  
*Original carton*  
Collezionista privato  
*Private collector*

(6 bts)

€ 2.400

1997



Fra  
620

418

**Masseto 1999**  
*Bolgheri*

WS 95/100, RP 96/100  
Collezionista privato  
*Private collector*

(2 bts)

€ 800

419

**Masseto 2002**  
*Bolgheri*

WS 90/100, RP 95/100  
Collezionista privato  
*Private collector*

(2 bts)

€ 800

420

**Masseto 2004**  
*Bolgheri*

WS 98/100, RP 96/100  
Etichetta lievemente strappata  
*Slightly torn label*  
Dalla collezione privata di un ristorante  
*From the private collection of a restaurant owner*

(1 bt)

€ 500

421

**Masseto 2005**  
*Bolgheri*

WS 96/100  
Cassa originale in legno  
*Original wooden case*  
Collezionista privato  
*Private collector*

(3 bts)

€ 1.400

422

**Masseto 2015**  
*Bolgheri*

RP 100/100  
Cassa originale in legno  
*Original wooden case*  
Collezionista privato  
*Private collector*

(3 bts)

€ 1.500

423

**Masseto**  
*Bolgheri*

2006 (1 bt)  
WS 98/100, RP 100/100  
2010 (2 bts)  
WS 95/100, RP 98/100  
Collezionista privato  
*Private collector*

(Tot. 3 bts)

€ 1.400

424

**Messorio, Le Macchiole**  
*Bolgheri*

1997 (1 bt)  
RP 98/100  
Cassa originale in legno  
*Original wooden case*  
1998 (2 bts)  
WS 94/100, RP 96/100  
2 bts cassa originale in legno  
*2 bts original wooden case*  
1999 (3 bts)  
WS 91/100, RP 96/100  
3 bts cassa originale in legno  
*3 bts original wooden case*  
Collezionista privato  
*Private collector*

(Tot. 6 bts)

€ 300

425

**Messorio, Le Macchiole**  
*Bolgheri*

2000 (1 bt)  
RP 95/100  
Cassa originale in legno  
*Original wooden case*  
2012 (1 bt)  
WS 95/100, RP 97/100  
Collezionista privato  
*Private collector*

(Tot. 2 bts)

€ 125

426

**Modus 1987, Ruffino**  
*Chianti*

Cassa originale in legno  
*Original wooden case*  
Collezionista privato  
*Private collector*

(6 bts)

€ 50



MASSETO



— 2015 —

lotto | lot 422



1999

*Messorio*

I.E. MACCHIOLE  
BOLGHERI

1998

*Messorio*

I.E. MACCHIOLE  
BOLGHERI

1997

*Messorio*

I.E. MACCHIOLE  
BOLGHERI

*Messorio*

427

Modus 1997, Ruffino  
Chianti

WS 85/100  
Cassa originale in legno aperta da noi  
*Original wooden case opened by us*  
Collezionista privato  
*Private collector*

(6 bts)

€ 50

428

Montesodi, Castello di Nipozzano  
Nipozzano

2010 (2 bts)  
WS 90/100  
2015 (3 bts)  
WS 91/100  
Collezionista privato  
*Private collector*

(Tot. 5 bts)

€ 75

429

Montesodi, Castello di Nipozzano  
Nipozzano

2012 (1 bt)  
WS 88/100  
2013 (1 bt)  
WS 89/100  
2014 (1 bt)  
Cassa originale in legno  
*Original wooden case*  
Collezionista privato  
*Private collector*

(Tot. 3 bts)

€ 50

430

Mytho 2000, Cabreo  
Chianti

Cassa originale in legno  
*Original wooden case*  
Collezionista privato  
*Private collector*

(1 Mag)

€ 50

431

Ornellaia 1987, Tenuta dell'Ornellaia  
Bolgheri

Collezionista privato  
*Private collector*

(1 Dmag)

€ 550

432

Ornellaia 1994, Tenuta dell'Ornellaia  
Bolgheri

WS 85/100  
Capsula in ceralacca lievemente rotta, cassa originale in legno  
*Slightly broken wax capsule, original wooden case*  
Collezionista privato  
*Private collector*

(1 Dmag)

€ 550

433

Ornellaia 1996, Tenuta dell'Ornellaia  
Bolgheri

WS 94/100  
Casse originali in legno singole  
*Original single wooden cases*  
Collezionista privato  
*Private collector*

(2 Mag)

€ 500

434

Ornellaia 1998, Tenuta dell'Ornellaia  
Bolgheri

WS 96/100  
Cartone originale  
*Original carton*  
Collezionista privato  
*Private collector*

(6 bts)

€ 600

435

Ornellaia 1998, Tenuta dell'Ornellaia  
Bolgheri

WS 96/100  
Cartone originale  
*Original carton*  
Collezionista privato  
*Private collector*

(6 bts)

€ 600

436

Ornellaia 1998, Tenuta dell'Ornellaia  
Bolgheri

WS 96/100  
Cartone originale  
*Original carton*  
Collezionista privato  
*Private collector*

(6 bts)

€ 600

437

Ornellaia 1999, Tenuta dell'Ornellaia  
Bolgheri

WS 94/100, RP 95/100  
Cassa originale in legno  
*Original wooden case*  
Collezionista privato  
*Private collector*

(6 bts)

€ 600

438

Ornellaia 1999, Tenuta dell'Ornellaia  
Bolgheri

WS 94/100, RP 95/100  
Cassa originale in legno  
*Original wooden case*  
Collezionista privato  
*Private collector*

(6 bts)

€ 600

439

Ornellaia 1999, Tenuta dell'Ornellaia  
Bolgheri

WS 94/100, RP 95/100  
Cassa originale in legno  
*Original wooden case*  
Collezionista privato  
*Private collector*

(6 bts)

€ 600

440

Ornellaia 1999, Tenuta dell'Ornellaia  
Bolgheri

WS 94/100, RP 95/100  
Cassa originale in legno  
*Original wooden case*  
Collezionista privato  
*Private collector*

(6 bts)

€ 600

441

Ornellaia 1999, Tenuta dell'Ornellaia  
Bolgheri

WS 94/100, RP 95/100  
Cassa originale in legno  
*Original wooden case*  
Collezionista privato  
*Private collector*

(6 bts)

€ 600

442

Ornellaia 1999, Tenuta dell'Ornellaia  
Bolgheri

WS 94/100, RP 95/100  
Cassa originale in legno  
*Original wooden case*  
Collezionista privato  
*Private collector*

(6 bts)

€ 600

443

Ornellaia 1999, Tenuta dell'Ornellaia  
Bolgheri

WS 94/100, RP 95/100  
Cassa originale in legno  
*Original wooden case*  
Collezionista privato  
*Private collector*

(6 bts)

€ 600

444

Ornellaia 1999, Tenuta dell'Ornellaia  
Bolgheri

WS 94/100, RP 95/100  
Cassa originale in legno  
*Original wooden case*  
Collezionista privato  
*Private collector*

(6 bts)

€ 600

445

Ornellaia 2001, Tenuta dell'Ornellaia  
Bolgheri

WS 95/100, RP 96/100  
Collezionista privato  
*Private collector*

(1 Mag)

€ 250



446

Ornellaia 2006, Tenuta dell'Ornellaia  
Bolgheri

WS 95/100, RP 97/100  
Dalla collezione privata di un ristoratore  
*From the private collection of a restaurant owner*

(3 bts)

€ 300

447

Ornellaia 2011, Tenuta dell'Ornellaia  
Bolgheri

WS 96/100  
Confezioni originali singole  
*Original single boxes*  
Collezionista privato  
*Private collector*

(6 bts)

€ 800

448

Ornellaia 2015, Tenuta dell'Ornellaia  
Bolgheri

Cassa originale in legno  
*Original wooden case*  
Collezionista privato  
*Private collector*

(6 bts)

€ 700

449

Ornellaia 25esimo Anniversario 2010, Tenuta dell'Ornellaia  
Bolgheri

Cassa originale in legno  
*Original wooden case*  
Collezionista privato  
*Private collector*

(1 Mag)

€ 250

450

Ornellaia 25esimo Anniversario 2010, Tenuta dell'Ornellaia  
Bolgheri

Confezioni originali singole  
*Original single boxes*  
Collezionista privato  
*Private collector*

(4 bts)

€ 450

451

Ornellaia, Tenuta dell'Ornellaia  
Bolgheri

1987 (1 bt)  
1994 (1 Mag)  
WS 85/100

Cassa originale in legno  
*Original wooden case*

1999 (1 Mag)  
WS 94/100, RP 95/100  
Cassa originale in legno  
*Original wooden case*  
2000 (1 Mag)

WS 90/100  
Cassa originale in legno  
*Original wooden case*  
Collezionista privato  
*Private collector*

(Tot. 1 bt + 3 Mag)

€ 1.000

452

Ornellaia, Tenuta dell'Ornellaia  
Bolgheri

2006 (1 bt)  
WS 95/100, RP 97/100  
Confezione originale  
*Original box*  
2011 (3 bts)  
WS 96/100  
1 bt con etichetta oro, 1 bt confezione originale  
*1 bt gold label, 1 bt original box*  
Collezionista privato  
*Private collector*

(Tot. 4 bts)

€ 450

453

Palafreno Trentennale Merlot 2004, Querciabella  
Chianti

Dalla collezione privata di un ristoratore  
*From the private collection of a restaurant owner*

(4 bts)

€ 100

454

Paleo 1998, Le Macchiole  
Bolgheri

WS 91/100  
2 bts cassa originale in legno  
*2 bts original wooden case*  
Collezionista privato  
*Private collector*

(2 Dmag)

€ 350

455

Paleo 1998, Le Macchiole  
Bolgheri

WS 91/100  
2 bts cassa originale in legno  
*2 bts original wooden case*  
Collezionista privato  
*Private collector*

(2 Mag)

€ 150

456

Paleo 1998, Le Macchiole  
Bolgheri

WS 91/100  
Cartone originale  
*Original carton*  
Collezionista privato  
*Private collector*

(6 bts)

€ 200

457

Paleo 1999, Le Macchiole  
Bolgheri

WS 90/100  
Cassa originale in legno  
*Original wooden case*  
Collezionista privato  
*Private collector*

(1 Dmag)

€ 350

458

Paleo 1999, Le Macchiole  
Bolgheri

WS 90/100  
Casse originali in legno singole  
*Original single wooden cases*  
Collezionista privato  
*Private collector*

(2 Mag)

€ 150

459

Paleo 1999, Le Macchiole  
Bolgheri

WS 90/100  
Collezionista privato  
*Private collector*

(6 bts)

€ 200

460

Paleo, Le Macchiole  
Bolgheri

1996 (1 Mag)  
Cassa originale in legno  
*Original wooden case*  
1998 (1 Mag)  
WS 91/100  
Cassa originale in legno  
*Original wooden case*  
1999 (1 Mag)  
WS 90/100  
Cassa originale in legno  
*Original wooden case*  
Collezionista privato  
*Private collector*

(Tot. 3 Mag)

€ 225

461

Percarlo 1996, San Giusto a Rentennano  
Chianti

RP 97/100  
Etichetta sporca  
*Soiled label*  
Collezionista privato  
*Private collector*

(1 Mag)

€ 100

462

Promis 2000, Ca' Marcanda  
Bolgheri

WS 88/100  
Etichette lievemente sporche, cartone originale  
*Slightly soiled labels, original carton*  
Collezionista privato  
*Private collector*

(12 bts)

€ 175

463

Promis 2001, Ca' Marcanda  
Bolgheri

WS 87/100  
Collezionista privato  
*Private collector*

(6 bts)

€ 100

1998



*Paleo*

BOLGHERI ROSSO SUPERIORE  
DENOMINAZIONE DI ORIGINE CONTROLLATA

IMBOTTIGLIATO ALL'ORIGINE  
DAL VITICOLTORE CAMPOLLI EUGENIO  
NELL'AZIENDA AGRICOLA  
LE MACCHIOLE - BOLGHERI - ITALIA

3l.e

13% VOL

1998

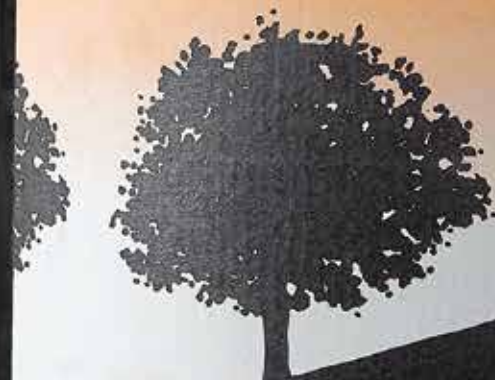

*Paleo*

BOLGHERI ROSSO SUPERIORE  
DENOMINAZIONE DI ORIGINE CONTROLLATA

lotto | lot 454  
IMBOTTIGLIATO ALL'ORIGINE  
DAL VITICOLTORE CAMPOLLI EUGENIO  
NELL'AZIENDA AGRICOLA  
LE MACCHIOLE - BOLGHERI - ITALIA

3l.e

13%

CONTENTS 750 ML  
IMPORTED BY ATHERTON WINE IMPORTS, SAN JOSE, CALIFORNIA  
RED TUSCAN WINE  
ALCOHOL 14.5% BY VOL  
CONTAINS SULFITES

TUA RITA



REDIGAFFI

ROSSO TOSCANA  
INDICAZIONE GEOGRAFICA TIPICA

2006

IMBOTTIGLIATO ALL'ORIGINE DALL'AZIENDA AGRICOLA TUA RITA  
SUVERETO - ITALIA

75 cl e

ITALIA

14,5%

lotto | lot 464

TUA RITA



REDIGAFFI

ROSSO TOSCANA  
INDICAZIONE GEOGRAFICA TIPICA

2001

IMBOTTIGLIATO ALL'ORIGINE DALL'AZIENDA AGRICOLA TUA RITA  
SUVERETO - ITALIA

75 cl e

ITALIA

14,5% vol



464

Redigaffi, Tua Rita  
Suvereto

2001 (1 bt)  
WS 97/100, RP 96/100  
2006 (1 bt)  
WS 97/100, RP 97/100  
Collezionista privato  
Private collector

(Tot. 2 bts)

€ 200

465

Saffredi 1995, Fattoria Le Pupille  
Maremma

WS 91/100  
4 bts etichetta danneggiata, 2 bts etichetta sporca, cartone originale  
4 bts *damaged label, 2 bts soiled label, original carton*  
Collezionista privato  
Private collector

(6 bts)

€ 125

466

Saffredi 1995, Fattoria Le Pupille  
Maremma

WS 91/100  
Collezionista privato  
Private collector

(6 bts)

€ 125

467

Saffredi 1995, Fattoria Le Pupille  
Maremma

WS 91/100  
Collezionista privato  
Private collector

(6 bts)

€ 125

468

Saffredi 1995, Fattoria Le Pupille  
Maremma

WS 91/100  
Etichette lievemente macchiate, 1 bt etichetta scollata  
*Slightly stained labels, 1 bt unglued label*  
Collezionista privato  
Private collector

(6 bts)

€ 125

469

Sammarco 1988, Castello dei Rampolla  
Chianti

2 bts etichetta lievemente macchiata, cartone originale  
2 bts *slightly stained label, original carton*  
Collezionista privato  
Private collector

(6 bts)

€ 150

470

Sammarco, Castello dei Rampolla  
Chianti

1995 (1 Mag)  
WS 93/100  
Etichetta macchiata  
*Stained label*  
1997 (1 Mag)  
Etichetta macchiata  
*Stained label*  
Collezionista privato  
Private collector

(Tot. 2 Mag)

€ 100

471

Sassicaia 1968, Tenuta San Guido  
Bolgheri

WS 88/100, RP 96/100  
Etichetta sporca e lievemente strappata, sughero lievemente depresso  
*Soiled and slightly torn label, slightly depressed cork*  
Collezionista privato  
Private collector

(1 bt)

€ 500

472

Sassicaia 1985, Tenuta San Guido  
Bolgheri

WS 99/100, RP 100/100  
Collezionista privato  
Private collector

(1 bt)

€ 900

473

Sassicaia 1987, Tenuta San Guido  
Bolgheri

WS 86/100  
Collezionista privato  
Private collector

(1 bt)

€ 120



**SASSICAIA**

(CABERNET SAUVIGNON)

**1968**

TENUTA SAN GUIDO

**BOLGHERI**

474

Sassicaia 1990, Tenuta San Guido  
Bolgheri

WS 93/100  
Collezionista privato  
Private collector

(6 bts)

€ 600

475

Sassicaia 1993, Tenuta San Guido  
Bolgheri

WS 85/100  
1 bt etichetta macchiata  
1 bt stained label  
Collezionista privato  
Private collector

(6 bts)

€ 600

476

Sassicaia 1994, Tenuta San Guido  
Bolgheri

WS 88/100  
Cassa originale in legno  
Original wooden case  
Collezionista privato  
Private collector

(1 Dmag)

€ 600

477

Sassicaia 1995, Tenuta San Guido  
Bolgheri

WS 90/100  
Cassa originale in legno  
Original wooden case  
Collezionista privato  
Private collector

(1 Mag)

€ 250

478

Sassicaia 1995, Tenuta San Guido  
Bolgheri

WS 90/100  
Collezionista privato  
Private collector

(3 bts)

€ 300

479

Sassicaia 1996, Tenuta San Guido  
Bolgheri

WS 91/100  
1 bt etichetta lievemente strappata, cassa originale in legno  
1 bt slightly torn label, original wooden case  
Collezionista privato  
Private collector

(12 bts)

€ 1.200

480

Sassicaia 1996, Tenuta San Guido  
Bolgheri

WS 91/100  
Cassa originale in legno aperta da noi  
Original wooden case opened by us  
Collezionista privato  
Private collector

(12 bts)

€ 1.200

481

Sassicaia 1996, Tenuta San Guido  
Bolgheri

WS 91/100  
Casse originali in legno singole  
Original single wooden cases  
Collezionista privato  
Private collector

(6 Mag)

€ 1.500

482

Sassicaia 1996, Tenuta San Guido  
Bolgheri

WS 91/100  
Collezionista privato  
Private collector

(6 bts)

€ 600

483

Sassicaia 1996, Tenuta San Guido  
Bolgheri

WS 91/100  
Collezionista privato  
Private collector

(6 bts)

€ 600

**484**

**Sassicaia 1997, Tenuta San Guido**  
*Bolgheri*

Cassa originale in legno aperta da noi  
*Original wooden case opened by us*  
Collezionista privato  
*Private collector*

(12 bts)

€ 1.200

**485**

**Sassicaia 1999, Tenuta San Guido**  
*Bolgheri*

WS 92/100  
Cassa originale in legno  
*Original wooden case*  
Collezionista privato  
*Private collector*

(12 bts)

€ 1.200

**486**

**Sassicaia 1999, Tenuta San Guido**  
*Bolgheri*

WS 92/100  
Collezionista privato  
*Private collector*

(6 bts)

€ 600

**487**

**Sassicaia 2000, Tenuta San Guido**  
*Bolgheri*

WS 93/100  
Cassa originale in legno aperta da noi  
*Original wooden case opened by us*  
Collezionista privato  
*Private collector*

(12 bts)

€ 1.200

**488**

**Sassicaia 2001, Tenuta San Guido**  
*Bolgheri*

WS 94/100  
Casse originali in legno singole  
*Original single wooden cases*  
Dalla collezione privata di un ristorante  
*From the private collection of a restaurant owner*

(3 Mag)

€ 850

**489**

**Sassicaia 2001, Tenuta San Guido**  
*Bolgheri*

WS 94/100  
Dalla collezione privata di un ristorante  
*From the private collection of a restaurant owner*

(5 bts)

€ 500

**490**

**Sassicaia 2001, Tenuta San Guido**  
*Bolgheri*

WS 94/100  
Dalla collezione privata di un ristorante  
*From the private collection of a restaurant owner*

(3 bts)

€ 300

**491**

**Sassicaia 2003, Tenuta San Guido**  
*Bolgheri*

WS 92/100  
Dalla collezione privata di un ristorante  
*From the private collection of a restaurant owner*

(6 bts)

€ 600

**492**

**Sassicaia 2004, Tenuta San Guido**  
*Bolgheri*

WS 94/100  
Cassa originale in legno  
*Original wooden case*  
Collezionista privato  
*Private collector*

(1 Mag)

€ 250

**493**

**Sassicaia 2004, Tenuta San Guido**  
*Bolgheri*

WS 94/100  
Dalla collezione privata di un ristorante  
*From the private collection of a restaurant owner*

(5 bts)

€ 500



494

Sassicaia 2005, Tenuta San Guido  
Bolgheri

WS 94/100  
Dalla collezione privata di un ristoratore  
*From the private collection of a restaurant owner*

(5 bts)

€ 500

495

Sassicaia 2011, Tenuta San Guido  
Bolgheri

WS 95/100  
Collezionista privato  
*Private collector*

(6 bts)

€ 600

496

Sassicaia 2016, Tenuta San Guido  
Bolgheri

RP 100/100  
Cassa originale in legno  
*Original wooden case*  
Collezionista privato, ottimo stato di conservazione  
*Private collector, perfect storage condition*

(6 bts)

€ 1.100

497

Sassicaia, Tenuta San Guido  
Bolgheri

1983 (1 bt)  
WS 88/100  
Etichetta lievemente macchiata  
*Slightly stained label*  
1991 (2 bts)  
WS 81/100  
1 bt etichetta macchiata  
*1 bt stained label*  
1992 (2 bts)  
WS 78/100  
Collezionista privato  
*Private collector*

(Tot. 5 bts)

€ 500

498

Sassicaia, Tenuta San Guido  
Bolgheri

1983 (1 Mag)  
WS 88/100  
1991 (2 Mag)  
WS 81/100  
Casse originali in legno singole  
*Original single wooden cases*  
1997 (1 Mag)  
Cassa originale in legno  
*Original wooden case*  
Collezionista privato  
*Private collector*

(Tot. 4 Mag)

€ 1.000

499

Sassicaia, Tenuta San Guido  
Bolgheri

1994 (1 bt)  
WS 88/100  
1998 (1 bt)  
WS 95/100  
Collezionista privato  
*Private collector*

(Tot. 2 bts)

€ 200

500

Sassicaia, Tenuta San Guido  
Bolgheri

1994 (2 Mag)  
WS 88/100  
Casse originali in legno singole  
*Original single wooden cases*  
1999 (2 Mag)  
WS 92/100  
Casse originali in legno singole  
*Original single wooden cases*  
Collezionista privato  
*Private collector*

(Tot. 4 Mag)

€ 1.000



ASSICAL  
1999  
BOLGHERI SASSICAIA

SASSICAIA  
1996  
BOLGHERI SASSICAIA

SASSICAIA  
1994  
BOLGHERI SASSICAIA

SASSICAIA  
1991  
TENUTA SAN GUIDO

SASSICAIA  
1983  
TENUTA SAN GUIDO  
BOLGHERI  
Imbottigliato all'origine dal produttore  
CITAI s.p.a. - San Guido - Bolgheri (107 LI)  
Distribuito da M&L E.P. Antinori FI  
VINO DA TAVOLA DI SASSICAIA  
ITALIA

501

Sassicaia, Tenuta San Guido  
Bolgheri

1995 (6 bts)  
WS 90/100  
Etichetta lievemente macchiata  
*Slightly stained label*  
1996 (6 bts)  
WS 91/100  
Collezionista privato  
*Private collector*

(Tot. 12 bts)

€ 1.200

502

Sassicaia, Tenuta San Guido  
Bolgheri

1996 (1 bt)  
WS 91/100  
1997 (1 bt)  
1998 (1 bt)  
WS 95/100  
1999 (1 bt)  
WS 92/100  
Collezionista privato  
*Private collector*

(Tot. 4 bts)

€ 450

503

Sassicaia, Tenuta San Guido  
Bolgheri

1996 (1 Mag)  
WS 91/100  
Cassa originale in legno  
*Original wooden case*  
1997 (1 Mag)  
Collezionista privato  
*Private collector*

(Tot. 2 Mag)

€ 500

504

Sassicaia, Tenuta San Guido  
Bolgheri

1997 (3 bts)  
1998 (3 bts)  
WS 95/100  
Collezionista privato  
*Private collector*

(Tot. 6 bts)

€ 600

505

Sassicaia 2000, Tenuta San Guido  
Bolgheri

WS 93/100  
Dalla collezione privata di un ristoratore  
*From the private collection of a restaurant owner*

(2 bts)

€ 200

506

Sassicaia, Tenuta San Guido  
Bolgheri

2000 (1 bt)  
WS 93/100  
2001 (1 bt)  
WS 94/100  
2002 (1 bt)  
WS 87/100  
2003 (1 bt)  
WS 92/100  
2004 (1 bt)  
WS 94/100  
2005 (1 bt)  
WS 94/100  
Collezionista privato  
*Private collector*

(Tot. 6 bts)

€ 650

507

Sassicaia, Tenuta San Guido  
Bolgheri

2006 (2 bts)  
WS 94/100, RP 96/100  
2009 (1 bt)  
WS 93/100, RP 95/100  
2010 (2 bts)  
WS 94/100, RP 96/100  
2012 (1 bt)  
WS 93/100  
Collezionista privato  
*Private collector*

(Tot. 6 bts)

€ 650

508

Sassoalloro 1997, Jacopo Biondi-Santi  
Maremma

2 bts etichette lievemente macchiate  
*2 bts slightly stained labels*  
Collezionista privato  
*Private collector*

(6 bts)

€ 50





SASSICAIA

1998

BOLGHERI SASSICAIA  
DENOMINAZIONE DI ORIGINE CONTROLLATA

Imbottigliato all'origine  
Tenuta San Guido - Bolgheri - Italia

750 ml e

NON DISPERDERE IL VETRO NELL'AMBIENTE



SASSICAIA

1999

BOLGHERI SASSICAIA  
DENOMINAZIONE DI ORIGINE CONTROLLATA

Imbottigliato all'origine  
Tenuta San Guido - Bolgheri - Italia

750 ml e

NON DISPERDERE IL VETRO NELL'AMBIENTE



SASSICAIA

2000

BOLGHERI SASSICAIA  
DENOMINAZIONE DI ORIGINE CONTROLLATA

Imbottigliato all'origine  
Tenuta San Guido - Bolgheri - Italia

750 ml e

NON DISPERDERE IL VETRO NELL'AMBIENTE





SASSICAIA

2004

BOLGHERI SASSICAIA  
DENOMINAZIONE DI ORIGINE CONTROLLATA

Imbottigliato all'origine  
Tenuta San Guido - Bolgheri - Italia

1,50 l e



SASSICAIA

2002

BOLGHERI SASSICAIA  
DENOMINAZIONE DI ORIGINE CONTROLLATA

Imbottigliato all'origine  
Tenuta San Guido - Bolgheri - Italia

750 ml e

NON DISPERDERE IL VETRO NELL'AMBIENTE

ITALIA  
13,5% vol

L. 203/04 - CANTINA SOCIALE



SASSICAIA

2003

BOLGHERI SASSICAIA  
DENOMINAZIONE DI ORIGINE CONTROLLATA

Imbottigliato all'origine  
Tenuta San Guido - Bolgheri - Italia

lotto | lots 492 - 506

NON DISPERDERE IL VETRO NELL'AMBIENTE

509

Sassoalloro 1997, Jacopo Biondi-Santi  
Maremma

Collezionista privato  
Private collector

(6 bts)

€ 50

510

Sassoalloro 1998, Jacopo Biondi-Santi  
Maremma

WS 89/100  
Collezionista privato  
Private collector

(6 bts)

€ 50

511

Sassoalloro 1999, Jacopo Biondi-Santi  
Maremma

Cartone originale  
Original carton  
Collezionista privato  
Private collector

(6 bts)

€ 50

512

Scrio 1999, Le Macchiole  
Bolgheri

WS 88/100  
Casse originali in legno singole  
Original single wooden cases  
Collezionista privato  
Private collector

(6 bts)

€ 200

513

Scrio, Le Macchiole  
Bolgheri

1998 (2 bts)  
WS 92/100, RP 95/100  
Cassa originale in legno  
Original wooden case  
1999 (2 bts)  
WS 88/100  
Cassa originale in legno  
Original wooden case  
Collezionista privato  
Private collector

(Tot. 4 bts)

€ 150

514

Secentenario 1985, Antinori  
Chianti

1 bt etichetta macchiata, casse originali in legno singole  
1 bt stained label, original single wooden cases  
Collezionista privato  
Private collector

(2 Mag)

€ 150

515

Secentenario 1985, Antinori  
Chianti

Cassa originale in legno  
Original wooden case  
Collezionista privato  
Private collector

(1 Mag)

€ 75

516

Secentenario 1985, Antinori  
Chianti

Cassa originale in legno  
Original wooden case  
Collezionista privato  
Private collector

(1 Mag)

€ 75

517

Secentenario 1985, Antinori  
Chianti

Cassa originale in legno  
Original wooden case  
Collezionista privato  
Private collector

(2 Mag)

€ 150

518

Secentenario 1985, Antinori  
Chianti

Collezionista privato  
Private collector

(1 Mag)

€ 75



  
**SOLAIIA**  
*Marchesi Antinori*  
Firenze

1990  
  
**SOLAIIA**  
*Marchesi Antinori*  
Firenze

1990  
  
**SOLAIIA**  
*Marchesi Antinori*  
Firenze

  
**SOLAIIA**  
*Marchesi Antinori*  
Firenze

  
**SOLAIIA**  
1990  
Vino di San Casciano V.P. di  
Firenze - Italia  
ANTINORI

519

Seccentenario 1985, Antinori  
Chianti

Collezionista privato  
Private collector

(1 Mag)

€ 75

520

Siepi 2008, Castello di Fonterutoli  
Chianti

WS 93/100  
Cassa originale in legno  
Original wooden case  
Collezionista privato  
Private collector

(3 bts)

€ 100

521

Siepi, Castello di Fonterutoli  
Chianti

1999 (2 bts)  
WS 93/100  
2003 (3 bts)  
WS 93/100  
Dalla collezione privata di un ristoratore  
From the private collection of a restaurant owner

(Tot. 5 bts)

€ 100

522

Solaia 1990, Antinori  
Chianti

WS 95/100  
Cassa originale in legno  
Original wooden case  
Collezionista privato  
Private collector

(6 bts)

€ 700

523

Solaia 1991, Antinori  
Chianti

WS 90/100  
Etichette lievemente sporche  
Slightly soiled labels  
Collezionista privato  
Private collector

(8 bts)

€ 800

524

Solaia 1999, Antinori  
Chianti

WS 94/100  
Cartone originale  
Original carton  
Collezionista privato  
Private collector

(6 bts)

€ 600

525

Solaia 2008, Antinori  
Chianti

WS 92/100  
Collezionista privato  
Private collector

(2 bts)

€ 200

526

Solaia 2015, Antinori  
Chianti

RP 100/100  
Cassa originale in legno  
Original wooden case  
Collezionista privato  
Private collector

(3 bts)

€ 500

527

Solaia Annata Diversa 2002, Antinori  
Chianti

WS 87/100  
Cartone originale  
Original carton  
Collezionista privato  
Private collector

(6 bts)

€ 600



528

Solaia, Antinori  
Chianti

1995 (1 bt)  
WS 90/100, RP 95/100  
1998 (2 bts)  
WS 93/100  
1 bt etichetta macchiata  
1 bt stained label  
1999 (1 bt)  
WS 94/100  
Collezionista privato  
Private collector

(Tot. 4 bts)

€ 400

529

Solaia, Antinori  
Chianti

1997 (1 bt)  
RP 96/100  
1998 (1 bt)  
WS 93/100  
1999 (1 bt)  
WS 94/100, RP 95/100  
2001 (1 bt)  
WS 93/100, RP 96/100  
Collezionista privato  
Private collector

(Tot. 4 bts)

€ 450

530

Solaia, Antinori  
Chianti

1997 (1 bt)  
RP 96/100  
2001 (1 bt)  
WS 93/100, RP 96/100  
2003 (1 bt)  
WS 95/100  
2004 (1 bt)  
WS 96/100, RP 96/100  
2006 (1 bt)  
WS 97/100  
Collezionista privato  
Private collector

(Tot. 5 bts)

€ 550

531

Solaia, Antinori  
Chianti

1999 (1 Mag)  
WS 94/100, RP 95/100  
Cassa originale in legno  
Original wooden case  
2000 (1 Mag)  
WS 92/100  
Collezionista privato  
Private collector

(Tot. 2 Mag)

€ 500

532

Summus 1998, Castello Banfi  
Montalcino

WS 92/100  
Cassa originale in legno  
Original wooden case  
Collezionista privato  
Private collector

(6 bts)

€ 75

533

Tignanello 1983, Antinori  
Chianti

Collezionista privato  
Private collector

(1 Dmag)

€ 350

534

Tignanello 1988, Antinori  
Chianti

Cassa originale in legno  
Original wooden case  
Collezionista privato  
Private collector

(1 Dmag)

€ 350

535

Tignanello 1991, Antinori  
Chianti

WS 86/100  
Collezionista privato  
Private collector

(6 bts)

€ 300



1999



**SOLALPIA**  
*Marchesi Antinori*  
*Firenze*

**SOLALPIA**  
*Marchesi Antinori*  
*Firenze*

ANTINORI

ANTINORI

536

Tignanello 1993, Antinori  
*Chianti*

WS 86/100  
Etichette macchiate  
*Stained labels*  
Collezionista privato  
*Private collector*

(4 bts)

€ 200

537

Tignanello 1994, Antinori  
*Chianti*

WS 89/100  
Collezionista privato  
*Private collector*

(1 Dmag)

€ 350

538

Tignanello 1994, Antinori  
*Chianti*

WS 89/100  
Collezionista privato  
*Private collector*

(6 bts)

€ 300

539

Tignanello 1994, Antinori  
*Chianti*

WS 89/100  
Collezionista privato  
*Private collector*

(6 bts)

€ 300

540

Tignanello 1995, Antinori  
*Chianti*

WS 89/100  
2 bts etichetta lievemente macchiata  
*2 bts slightly stained label*  
Collezionista privato  
*Private collector*

(4 bts)

€ 200

541

Tignanello 1996, Antinori  
*Chianti*

WS 87/100  
Cartone originale  
*Original carton*  
Collezionista privato  
*Private collector*

(6 bts)

€ 450

542

Tignanello 1996, Antinori  
*Chianti*

WS 87/100  
Etichette danneggiate  
*Damaged labels*  
Collezionista privato  
*Private collector*

(6 bts)

€ 300

543

Tignanello 1997, Antinori  
*Chianti*

Cartone originale  
*Original carton*  
Collezionista privato  
*Private collector*

(6 bts)

€ 300

544

Tignanello 1997, Antinori  
*Chianti*

Cartone originale  
*Original carton*  
Collezionista privato  
*Private collector*

(6 bts)

€ 300

545

Tignanello 1997, Antinori  
*Chianti*

Collezionista privato  
*Private collector*

(6 bts)

€ 300

546

Tignanello 1997, Antinori  
Chianti

Collezionista privato  
Private collector

(6 bts)

€ 300

547

Tignanello 1997, Antinori  
Chianti

Etichette consumate, 2 bts non si legge l'anno  
Scuffed labels, 2 bts vintage unreadable  
Collezionista privato  
Private collector

(6 bts)

€ 300

548

Tignanello 1997, Antinori  
Chianti

Etichette macchiate  
Stained labels  
Collezionista privato  
Private collector

(6 bts)

€ 300

549

Tignanello 1998, Antinori  
Chianti

WS 89/100  
Cartone originale  
Original carton  
Collezionista privato  
Private collector

(6 bts)

€ 300

550

Tignanello 1998, Antinori  
Chianti

WS 89/100  
Cartone originale  
Original carton  
Collezionista privato  
Private collector

(6 bts)

€ 300

551

Tignanello 1998, Antinori  
Chianti

WS 89/100  
Collezionista privato  
Private collector

(1 Mag)

€ 150

552

Tignanello 1998, Antinori  
Chianti

WS 89/100  
Collezionista privato  
Private collector

(6 bts)

€ 300

553

Tignanello 1998, Antinori  
Chianti

WS 89/100  
Collezionista privato  
Private collector

(6 bts)

€ 300

554

Tignanello 1998, Antinori  
Chianti

WS 89/100  
Collezionista privato  
Private collector

(6 bts)

€ 300

555

Tignanello Classico Superiore 1998, Antinori  
Chianti

WS 89/100  
Etichette lievemente macchiate  
Slightly stained labels  
Collezionista privato  
Private collector

(6 bts)

€ 300



# TIGNANELLO

1998



Vino prodotto con uve Sangiovese e, in piccola parte, Cabernet nell'antico podere denominato Tignanello, sito nella frazione di Mercatale Val di Pesa, di proprietà dei Marchesi Antinori di Firenze, viticoltori dal 1385. Il terreno, in collina, è composto da roccia di "Galestro" e "Alberese",

ha un'esposizione assolata ed un'altitudine che va dai 350 ai 400 metri sul livello del mare. Il vino è invecchiato esclusivamente in piccole botti di rovere pregiato e successivamente affinato in bottiglia.

*Luigi Antinori*



TOSCANA  
INDICAZIONE GEOGRAFICA TIPICA

  
ANTINORI

lotti | lots 554 - 555

556

Tignanello 1999, Antinori  
Chianti

WS 90/100, RP 95/100  
1 bt etichetta lievemente danneggiata  
1 bt *slightly damaged label*  
Collezionista privato  
Private collector

(6 bts)

€ 300

557

Tignanello 1999, Antinori  
Chianti

WS 90/100, RP 95/100  
Cartone originale  
Original carton  
Collezionista privato  
Private collector

(6 bts)

€ 300

558

Tignanello 1999, Antinori  
Chianti

WS 90/100, RP 95/100  
Cartone originale  
Original carton  
Collezionista privato  
Private collector

(6 bts)

€ 300

559

Tignanello 1999, Antinori  
Chianti

WS 90/100, RP 95/100  
Collezionista privato  
Private collector

(6 bts)

€ 300

560

Tignanello 1999, Antinori  
Chianti

WS 90/100, RP 95/100  
Collezionista privato  
Private collector

(6 bts)

€ 300

561

Tignanello 1999, Antinori  
Chianti

WS 90/100, RP 95/100  
Collezionista privato  
Private collector

(6 bts)

€ 300

562

Tignanello 2000, Antinori  
Chianti

WS 90/100  
Confezione originale  
Original box  
Collezionista privato  
Private collector

(6 bts)

€ 300

563

Tignanello 2006, Antinori  
Chianti

WS 93/100  
Cassa originale in legno  
Original wooden case  
Collezionista privato  
Private collector

(1 Mag)

€ 120

564

Tignanello 2009, Antinori  
Chianti

WS 92/100  
Collezionista privato  
Private collector

(3 bts)

€ 150

565

Tignanello 2010, Antinori  
Chianti

WS 92/100  
Cartone originale  
Original carton  
Collezionista privato  
Private collector

(6 bts)

€ 300

566

Tignanello 2010, Antinori  
Chianti

WS 92/100  
Cartone originale  
Original carton  
Collezionista privato  
Private collector

(6 bts)

€ 350

567

Tignanello 2010, Antinori  
Chianti

WS 92/100  
Collezionista privato  
Private collector

(3 bts)

€ 150

568

Tignanello 2015, Antinori  
Chianti

RP 96/100  
Cartone originale  
Original carton  
Collezionista privato  
Private collector

(6 bts)

€ 450

569

Tignanello, Antinori  
Chianti

1981 (2 Mag)  
1987 (1 Mag)  
Collezionista privato  
Private collector

(Tot. 3 Mag)

€ 300

570

Tignanello, Antinori  
Chianti

1986 (1 bt)  
Etichetta strappata  
Torn label  
1991 (1 bt)  
WS 86/100  
1 bt etichetta sporca  
1 bt soiled label  
1996 (1 bt)  
WS 87/100  
Etichetta macchiata  
Stained label  
1998 (1 bt)  
WS 89/100  
Etichetta macchiata  
Stained label  
1999 (1 bt)  
WS 90/100, RP 95/100  
Etichetta macchiata  
Stained label  
Collezionista privato  
Private collector

(Tot. 5 bts)

€ 275

571

Tignanello, Antinori  
Chianti

1986 (3 bts)  
1991 (3 bts)  
WS 86/100  
Collezionista privato  
Private collector

(Tot. 6 bts)

€ 300

572

Tignanello, Antinori  
Chianti

1991 (1 bt)  
WS 86/100  
Etichetta danneggiata  
Damaged label  
1994 (1 bt)  
WS 89/100  
Etichetta strappata  
Torn label  
1998 (1 bt)  
Etichetta danneggiata  
Damaged label  
1999 (1 bt)  
WS 90/100, RP 95/100  
Etichetta strappata  
Torn label  
Collezionista privato  
Private collector

(Tot. 4 bts)

€ 200

573

Tignanello, Antinori  
Chianti

1993 (1 bt)

Etichetta danneggiata  
*Damaged label*

1996 (1 bt)

WS 87/100

Etichetta danneggiata, capsula scolorita  
*Damaged label, discolored capsule*

1998 (1 bt)

WS 89/100

Etichetta danneggiata  
*Damaged label*

1999 (1 bt)

WS 90/100, RP 95/100

Etichetta danneggiata  
*Damaged label*

Senza Anno (1 bt)

Etichetta danneggiata, non si legge l'anno  
*Damaged label, vintage unreadable*

Senza Anno (1 bt)

Etichetta danneggiata, non si legge l'anno  
*Damaged label, vintage unreadable*

Collezionista privato  
*Private collector*

(Tot. 6 bts)

€ 300

574

Tignanello, Antinori  
Chianti

1993 (2 Mag)

WS 86/100

1998 (2 Mag)

WS 89/100

2000 (2 Mag)

WS 90/100

Casse originali in legno singole

*Original single wooden cases*

Collezionista privato

*Private collector*

(Tot. 6 Mag)

€ 900

575

Tignanello, Antinori  
Chianti

1996 (1 Mag)

WS 87/100

1997 (1 Mag)

1998 (1 Mag)

WS 89/100

1999 (1 Mag)

WS 90/100, RP 95/100

Casse originali in legno singole

*Original single wooden cases*

Collezionista privato

*Private collector*

(Tot. 4 Mag)

€ 600

576

Tignanello, Antinori  
Chianti

1997 (1 bt)

1998 (1 bt)

WS 89/100

Collezionista privato

*Private collector*

(Tot. 2 bts)

€ 100

577

Tignanello, Antinori  
Chianti

1998 (1 bt)

WS 89/100

1999 (1 bt)

WS 90/100, RP 95/100

Collezionista privato

*Private collector*

(Tot. 2 bts)

€ 100

578

Tignanello, Antinori  
Chianti

2004 (2 bts)

WS 95/100, RP 95/100

2006 (1 bt)

WS 93/100

Collezionista privato

*Private collector*

(Tot. 3 bts)

€ 150

579

Tignanello, Antinori  
Chianti

2012 (1 bt)

WS 91/100

2015 (1 bt)

RP 96/100

Collezionista privato

*Private collector*

(Tot. 2 bts)

€ 100





MASSETINO

— 2017 —

TOSCANA

INDICAZIONE GEOGRAFICA TIPICA

MASS

TO  
INDICAZIO

580

Vigna d'Alceo, Castello dei Rampolla

*Chianti*

1998 (1 bt)

WS 91/100

2000 (4 bts)

WS 91/100, RP 98/100

Dalla collezione privata di un ristoratore

*From the private collection of a restaurant owner*

(Tot. 5 bts)

€ 175

581

Selezione Castello dei Rampolla

*Chianti*

Sammarco 1995

WS 93/100

Etichetta sporca

*Soiled label*

(1 bt)

Vigna d'Alceo 1998

WS 91/100

Etichetta sporca

*Soiled label*

(1 bt)

Sammarco 1995

WS 93/100

Etichetta sporca

*Soiled label*

(1 bt)

Alceo 1998

WS 91/100

Etichetta sporca

*Soiled label*

(1 bt)

Alceo 1999

WS 95/100, RP 99/100

Etichetta sporca

*Soiled label*

(1 bt)

Collezionista privato

*Private collector*

(Tot. 5 bts)

€ 150

582

Selezione Toscana 2003

Solaia Annata Diversa, Antinori

*Chianti*

WS 95/100

(2 bts)

Tignanello, Antinori

*Chianti*

WS 91/100

(2 bts)

Guado al Tasso, Tenuta Guado al Tasso

*Bolgheri*

WS 91/100

Cassa originale in legno

*Original wooden case*

(2 bts)

Collezionista privato

*Private collector*

(Tot. 6 bts)

€ 375

583

Selezione Antinori

Brunello di Montalcino 2006, Pian delle Vigne Antinori

*Montalcino*

WS 93/100

(1 bt)

Chianti Classico Riserva 2007, Badia a Passignano Antinori

*Chianti*

(1 bt)

Cassa originale in legno

*Original wooden case*

Collezionista privato

*Private collector*

(Tot. 2 bts)

€ 75

584

Selezione Chianti

*Chianti*

Il Blu 1997, Brancaia

WS 87/100

(1 Mag)

I Sodi di San Niccolò 1988, Domini Castellare di Castellina

RP 96/100

Etichetta lievemente macchiata

*Slightly stained label*

(1 Mag)

(Tot. 2 Mag)

€ 75

585

Selezione Ruffino

*Chianti*

**Romitorio di Santedame 1990**

Cassa originale in legno

*Original wooden case*

(1 Mag)

**Platinum 21° Secolo**

Cassa originale in legno, etichetta in argento Brandimarte, annata non riportata in etichetta

*Original wooden case, Brandimarte Silver Label, vintage not written*

(1 Mag)

Collezionista privato

*Private collector*

(Tot. 2 Mag)

€ 100

586

Selezione Ruffino

*Chianti*

**Platinum 21° Secolo**

Cassa originale in legno, etichetta in argento Brandimarte, annata non riportata in etichetta

*Original wooden case, Brandimarte Silver label, vintage not written*

(1 Mag)

**Romitorio di Santedame Etichetta Argento 1990**

(1 Mag)

Collezionista privato

*Private collector*

(Tot. 2 Mag)

€ 100

587

Selezione Toscana

*Bolgheri*

**Ornellaia 1995, Tenuta dell'Ornellaia**

WS 91/100, RP 95/100

(1 bt)

**Masseto 1996**

WS 92/100

(1 bt)

Collezionista privato

*Private collector*

(Tot. 2 bts)

€ 500

588

Selezione Toscana

*Bolgheri*

**Sassicaia 2015, Tenuta San Guido**

RP 97/100

(1 bt)

**Masseto 2017**

WS 93/100

(2 bts)

Collezionista privato

*Private collector*

(Tot. 3 bts)

€ 500

589

Selezione Toscana

**Brunello di Montalcino 1988, Tenuta Col d'Orcia**

*Montalcino*

WS 86/100

Cartone originale

*Original carton*

(1 Mag)

**Brunello di Montalcino Sugarile 1997, Pieve Santa Restituta Gaja**

*Montalcino*

WS 93/100

Etichetta sporca

*Soiled label*

(1 Mag)

**Chianti Classico 1997, Castello di Fonterutoli**

*Chianti*

(1 Mag)

Collezionista privato

*Private collector*

(Tot. 3 Mag)

€ 150

590

Selezione Toscana

**Flaccianello della Pieve 2010, Fontodi**

*Colli della Toscana centrale*

RP 97/100

(1 bt)

**Duemani 2013, Duemani**

*Riparbella*

(1 bt)

**Flaccianello della Pieve 2015, Fontodi**

*Colli della Toscana centrale*

WS 96/100, RP 98/100

(1 bt)

Collezionista privato, ottimo stato di conservazione

*Private collector, perfect storage condition*

(Tot. 3 bts)

€ 150

591

Selezione Toscana

Guado al Tasso 1993, Tenuta Guado al Tasso

*Bolgheri*

WS 87/100

(1 bt)

Brunello di Montalcino Annata 2011, Biondi Santi Tenuta Il Greppo

*Montalcino*

(1 bt)

Ornellaia 25esimo Anniversario 2010, Tenuta dell'Ornellaia

*Bolgheri*

WS 94/100, RP 97/100

(1 bt)

Collezionista privato

*Private collector*

(Tot. 3 bts)

€ 300

592

Selezione Toscana

Masseto 2005

*Bolgheri*

WS 96/100

(1 bt)

Redigaffi 2000, Tua Rita

*Suvereto*

WS 92/100, RP 96/100

(1 bt)

Collezionista privato

*Private collector*

(Tot. 2 bts)

€ 500

593

Selezione Toscana

Il Blu 2000, Brancaia

*Chianti*

Cassa originale in legno

*Original wooden case*

(1 Mag)

Siepi 2003, Castello di Fonterutoli

*Chianti*

WS 93/100

Cassa originale in legno

*Original wooden case*

(1 Mag)

Syrah Il Bosco 2004, Tenimenti d'Alessandro

*Cortona*

WS 93/100

(1 Mag)

Dalla collezione privata di un ristorante

*From the private collection of a restaurant owner*

(Tot. 3 Mag)

€ 125

594

Selezione Toscana

Sassicaia 2003, Tenuta San Guido

*Bolgheri*

WS 92/100

(2 bts)

Solaia 2003, Antinori

*Chianti*

WS 92/100

(2 bts)

Sassicaia 2005, Tenuta San Guido

*Bolgheri*

WS 94/100

(1 bt)

Collezionista privato

*Private collector*

(Tot. 5 bts)

€ 400

595

Selezione Toscana

Sassicaia 2003, Tenuta San Guido

*Bolgheri*

WS 92/100

Cassa originale in legno

*Original wooden case*

(1 Mag)

Solaia 1998, Antinori

*Chianti*

WS 93/100

Cassa originale in legno

*Original wooden case*

(1 Mag)

Dalla collezione privata di un ristorante

*From the private collection of a restaurant owner*

(Tot. 2 Mag)

€ 550

596

Selezione Toscana

Solaia 1985, Antinori

*Chianti*

RP 95/100

(1 bt)

Solaia 1998, Antinori

*Chianti*

WS 93/100

(1 bt)

Ornellaia 1998, Tenuta dell'Ornellaia

*Bolgheri*

WS 96/100

(1 bt)

Collezionista privato

*Private collector*

(Tot. 3 bts)

€ 300





Prodotto all'origine dalla  
**AZIENDA AGRICOLA  
VALENTINI**  
società agricola  
Via Aprutino - PE - Italia  
12,5% vol  
75 cl

Vendemmia 2015

**TREBBIANO  
d'ABRUZZO**  
denominazione di origine controllata

lotto / lot 601

## Abruzzo

597

Montepulciano d'Abruzzo Villa Gemma, Masciarelli

1997 (2 bts)

WS 93/100

1999 (2 bts)

WS 90/100

2001 (1 bt)

Dalla collezione privata di un ristorante

*From the private collection of a restaurant owner*

(Tot. 5 bts)

€ 50

598

Montepulciano d'Abruzzo Villa Gemma 2000, Masciarelli

WS 90/100

Casse originali in legno singole

*Original single wooden cases*

Dalla collezione privata di un ristorante

*From the private collection of a restaurant owner*

(3 Mag)

€ 100

599

Trebbiano d'Abruzzo 2010, Valentini

Loreto Aprutino

Collezionista privato, ottimo stato di conservazione

*Private collector, perfect storage condition*

(2 bts)

€ 100

600

Trebbiano d'Abruzzo 2011, Valentini

Loreto Aprutino

WS 91/100

Collezionista privato, ottimo stato di conservazione

*Private collector, perfect storage condition*

(3 bts)

€ 150

601

Trebbiano d'Abruzzo 2015, Valentini

Loreto Aprutino

Cartone originale

*Original carton*

Collezionista privato, ottimo stato di conservazione

*Private collector, perfect storage condition*

(12 bts)

€ 800

602

Trebbiano d'Abruzzo, Valentini

Loreto Aprutino

2012 (1 bt)

WS 90/100

2015 (1 bt)

Collezionista privato, ottimo stato di conservazione

*Private collector, perfect storage condition*

(Tot. 2 bts)

€ 100

## Campania

603

Monteverrano 2003, Monteverrano di Silvia Imperato

Colli di Salerno

Casse originali in legno singole

*Original single wooden cases*

Dalla collezione privata di un ristorante

*From the private collection of a restaurant owner*

(2 Mag)

€ 150

604

Monteverrano 2003, Monteverrano di Silvia Imperato

Colli di Salerno

Dalla collezione privata di un ristorante

*From the private collection of a restaurant owner*

(3 bts)

€ 75

605

Monteverrano 2004, Monteverrano di Silvia Imperato

Colli di Salerno

RP 95/100

Dalla collezione privata di un ristorante

*From the private collection of a restaurant owner*

(8 bts)

€ 200

606

Monteverrano 2005, Monteverrano di Silvia Imperato

Colli di Salerno

WS 93/100

Dalla collezione privata di un ristorante

*From the private collection of a restaurant owner*

(7 bts)

€ 175

ano.  
agricola

Montevetrano®

imbottigliato dall'Azienda agricola

Montevetrano

di Silvio Imperato

2004

Montevetrano®

imbottigliato dall'Azienda agricola

Montevetrano

di Silvio Imperato

2003



607

Montevetrano 2006, Montevetrano di Silvia Imparato  
*Colli di Salerno*

Casse originali in legno singole  
*Original single wooden cases*  
Dalla collezione privata di un ristorante  
*From the private collection of a restaurant owner*

(2 Mag)

€ 150

608

Montevetrano 2006, Montevetrano di Silvia Imparato  
*Colli di Salerno*

Dalla collezione privata di un ristorante  
*From the private collection of a restaurant owner*

(8 bts)

€ 200

609

Montevetrano, Montevetrano di Silvia Imparato  
*Colli di Salerno*

1999 (2 bts)  
WS 93/100  
2000 (2 bts)  
Collezionista privato  
*Private collector*

(Tot. 4 bts)

€ 150

610

Montevetrano, Montevetrano di Silvia Imparato  
*Colli di Salerno*

2001 (1 Mag)  
WS 92/100, RP 95/100  
Cassa originale in legno  
*Original wooden case*  
2002 (1 Mag)  
Dalla collezione privata di un ristorante  
*From the private collection of a restaurant owner*

(Tot. 2 Mag)

€ 150

611

Selezione Feudi di San Gregorio

Pàtrimo 1999  
WS 90/100  
Cassa originale in legno  
*Original wooden case*  
(6 bts)

Serpico 1997

(6 bts)  
Collezionista privato  
*Private collector*

(Tot. 12 bts)

€ 175

612

Terra di Lavoro 2003, Galardi  
*Roccamonfina*

Cartone originale  
*Original carton*  
Dalla collezione privata di un ristorante  
*From the private collection of a restaurant owner*

(6 bts)

€ 120

613

Terra di Lavoro 2003, Galardi  
*Roccamonfina*

Cassa originale in legno  
*Original wooden case*  
Collezionista privato  
*Private collector*

(1 Mag)

€ 75

614

Terra di Lavoro 2003, Galardi  
*Roccamonfina*

Casse originali in legno singole  
*Original single wooden cases*  
Dalla collezione privata di un ristorante  
*From the private collection of a restaurant owner*

(2 Mag)

€ 100



615

Terra di Lavoro 2004, Galardi  
Roccamonfina

RP 97/100  
Cassa originale in legno  
*Original wooden case*  
Dalla collezione privata di un ristorante  
*From the private collection of a restaurant owner*

(1 Dmag)

€ 150

616

Terra di Lavoro 2004, Galardi  
Roccamonfina

RP 97/100  
Casse originali in legno singole  
*Original single wooden cases*  
Dalla collezione privata di un ristorante  
*From the private collection of a restaurant owner*

(2 Mag)

€ 100

617

Terra di Lavoro 2005, Galardi  
Roccamonfina

Cassa originale in legno  
*Original wooden case*  
Dalla collezione privata di un ristorante  
*From the private collection of a restaurant owner*

(1 Dmag)

€ 150

618

Terra di Lavoro 2005, Galardi  
Roccamonfina

Casse originali in legno singole  
*Original single wooden cases*  
Dalla collezione privata di un ristorante  
*From the private collection of a restaurant owner*

(2 Mag)

€ 100

619

Terra di Lavoro 2005, Galardi  
Roccamonfina

Dalla collezione privata di un ristorante  
*From the private collection of a restaurant owner*

(5 bts)

€ 100

620

Terra di Lavoro 2005, Galardi  
Roccamonfina

Dalla collezione privata di un ristorante  
*From the private collection of a restaurant owner*

(5 bts)

€ 100

621

Terra di Lavoro 1999, Galardi  
Roccamonfina

WS 91/100, RP 96/100  
Collezionista privato  
*Private collector*

(2 bts)

€ 75

622

Terra di Lavoro, Galardi  
Roccamonfina

2002 (4 bts)  
2003 (4 bts)  
2004 (4 bts)  
Dalla collezione privata di un ristorante  
*From the private collection of a restaurant owner*

(Tot. 12 bts)

€ 225

## Friuli Venezia Giulia

623

Sossò 2012, Livio Felluga  
Colli Orientali del Friuli

Casse originali in legno singole  
*Original single wooden cases*  
Collezionista privato  
*Private collector*

(2 Mag)

€ 100



TERRA DI LAVORO

2005

SAMONFINA  
Cinquantica Tipica

TERRA DI LAVORO

2004

SAMONFINA  
Cinquantica Tipica

TERRA DI LAVORO

TERRA DI LAVORO

2005

SAMONFINA  
Cinquantica Tipica

di s.r.l.

624

Terre Alte 2015, Livio Felluga  
Rosazzo

WS 92/100  
Cartone originale  
*Original carton*  
Collezionista privato  
*Private collector*

(6 bts)

€ 100

625

Ribolla Anfora 2002, Gravner  
Collio

WS 90/100  
Confezione originale  
*Original box*  
Dalla collezione privata di un ristorante  
*From the private collection of a restaurant owner*

(3 Mag)

€ 225

626

Selezione Gravner  
Collio

Ribolla 2000  
(2 Mag)  
Bianco Breg Anfora 2001  
WS 91/100  
(1 Mag)  
Dalla collezione privata di un ristorante  
*From the private collection of a restaurant owner*

(Tot. 3 Mag)

€ 350

627

Selezione Gravner  
Collio

Bianco 1990  
(1 bt)  
Bianco 1991  
(1 bt)  
Ribolla 1991  
(1 bt)  
Collezionista privato  
*Private collector*

(Tot. 3 bts)

€ 100

628

Selezione Gravner  
Collio

Rujno 1997, Gravner  
(2 bts)  
Rosso Gravner 2001, Gravner  
(1 bt)  
Dalla collezione privata di un ristorante  
*From the private collection of a restaurant owner*

(Tot. 3 bts)

€ 100

629

Vintage Tunina 1996, Jermann

Cassa originale in legno  
*Original wooden case*  
Collezionista privato  
*Private collector*

(1 Dmag)

€ 50

630

Selezione Jermann

Capo Martino in Ruttaris Bianco 1997  
(1 Mag)  
Where dreams have no ends Bianco  
(1 Mag)  
Collezionista privato  
*Private collector*

(Tot. 2 Mag)

€ 50

## Lazio

631

Montiano 1999, Falesco

WS 88/100, RP 95/100  
Cartone originale  
*Original carton*  
Collezionista privato  
*Private collector*

(6 bts)

€ 50







632

Montiano 1999, Falesco

WS 88/100, RP 95/100

Collezionista privato

*Private collector*

(6 bts)

€ 50

## Lombardia

633

Cuvée Annamaria Clementi 1990, Ca' del Bosco

Franciacorta

WS 90/100

Collezionista privato

*Private collector*

(1 Dmag)

€ 300

634

Cuvée Annamaria Clementi 1997, Ca' del Bosco

Franciacorta

Cofanetto originale

*Original coffret*

Dalla collezione privata di un ristorante

*From the private collection of a restaurant owner*

(1 Mag)

€ 100

635

Rosso del Sebino 1997, Maurizio Zanella

Franciacorta

Cassa originale in legno

*Original wooden case*

Collezionista privato

*Private collector*

(1 bt 5 Lt.)

€ 150

636

Selezione 1995, Nino Negri

Valtellina

Sfursat 5 Stelle

Etichette lievemente macchiate, cassa originale in legno

*Slightly stained labels, original wooden case*

(3 bts)

Milleottocentonovantasette

Cassa originale in legno

*Original wooden case*

(3 bts)

Collezionista privato

*Private collector*

(Tot. 6 bts)

€ 50

637

Sfursat 5 Stelle 2001, Nino Negri

Valtellina

WS 91/100

Capsula in ceralacca

*Wax capsule*

1 bt etichetta in metallo e capsula in ceralacca

*1 bt Silver label and wax capsule*

Dalla collezione privata di un ristorante

*From the private collection of a restaurant owner*

(6 bts)

€ 100

## Marche

638

Kurni 2002, Azienda Agricola Oasi degli Angeli

Cupra Marittima

Dalla collezione privata di un ristorante

*From the private collection of a restaurant owner*

(2 bts)

€ 50

639

Kurni 2003, Azienda Agricola Oasi degli Angeli

Cupra Marittima

WS 91/100

Dalla collezione privata di un ristorante

*From the private collection of a restaurant owner*

(6 bts)

€ 175

640

Kurni 2003, Azienda Agricola Oasi degli Angeli  
Cupra Marittima

Collezionista privato  
Private collector

(1 bt)

€ 50

641

Kurni, Azienda Agricola Oasi degli Angeli  
Cupra Marittima

2002 (1 Mag)

Cartone originale  
Original carton

2003 (1 Mag)

WS 91/100

Cartone originale  
Original carton

Dalla collezione privata di un ristoratore  
From the private collection of a restaurant owner

(Tot. 2 Mag)

€ 150

642

Pelago 1998, Umani Ronchi

Cassa originale in legno  
Original wooden case  
Collezionista privato  
Private collector

(1 Dmag)

€ 50

643

Cùmaro 1998, Umani Ronchi

Cassa originale in legno  
Original wooden case  
Collezionista privato  
Private collector

(1 Dmag)

€ 50

644

Selezione 1998, Umani Ronchi

Cùmaro  
Etichetta macchiata  
Stained label  
(1 Mag)  
Pelago  
(1 Mag)  
Collezionista privato  
Private collector

(Tot. 2 Mag)

€ 50

## Puglia

645

Platone 2006, Tenute Al Bano Carrisi  
Salento

Capsula in ceralacca, cassa originale in legno  
Wax capsule, original wooden case  
Collezionista privato  
Private collector

(1 Dmag)

€ 75

## Sardegna

646

Turriga 1997, Argiolas

WS 90/100  
Collezionista privato  
Private collector

(6 bts)

€ 75

647

Turriga, Argiolas

1997 (3 bts)  
WS 90/100  
Etichetta macchiata  
Stained label  
1998 (3 bts)  
WS 88/100  
1 bt etichetta molto danneggiata, 1 bt etichetta macchiata  
1 bt very damaged label, 1 bt stained label  
Collezionista privato  
Private collector

(Tot. 6 bts)

€ 75

## Sicilia

648

Duca Enrico 1995, Duca di Salaparuta

WS 85/100  
Cassa originale in legno  
Original wooden case  
Collezionista privato  
Private collector

(6 bts)

€ 75



**CA' DEL BOSCO**

**CUVÉE ANNAMARIA CLEMENTI**

649

Duca Enrico 1997, Duca di Salaparuta

Collezionista privato  
*Private collector*

(6 bts)

€ 75

650

Selezione Marco De Bartoli

Marsala

Marsala Superiore Riserva 10 ANNI

(5 bts 0,50 Lt.)

Vecchio Samperi Ventennale

(1 bt 0,50 Lt.)

Cartone originale

*Original Carton*

Dalla collezione privata di un ristoratore

*From the private collection of a restaurant owner*

(Tot. 6 bts 0,50 Lt.)

€ 75

## Trentino Alto Adige

651

Barthenau Vigna S. Urbano 2009, J. Hofstätter

WS 90/100

Cassa originale in legno

*Original wooden case*

Collezionista privato

*Private collector*

(6 bts)

€ 100

652

Barthenau Vigna S. Urbano, J. Hofstätter

2006 (2 bts)

2007 (2 bts)

2008 (2 bts)

2009 (2 bts)

WS 90/100

Dalla collezione privata di un ristoratore

*From the private collection of a restaurant owner*

(Tot. 8 bts)

€ 120

653

Epokale 2011, Cantina Tramin

Termeno

Cassa originale in legno

*Original wooden case*

Collezionista privato

*Private collector*

(3 bts)

€ 150

654

Giulio Ferrari Riserva del Fondatore 1997, F.Ili Lunelli

Trento

Cassa originale in legno

*Original wooden case*

Dalla collezione privata di un ristoratore

*From the private collection of a restaurant owner*

(1 Mag)

€ 250

655

Giulio Ferrari Riserva del Fondatore 2001, F.Ili Lunelli

Trento

WS 91/100, RP 95/100

Dalla collezione privata di un ristoratore

*From the private collection of a restaurant owner*

(4 bts)

€ 325

656

Giulio Ferrari Riserva del Fondatore 2002, F.Ili Lunelli

Trento

WS 92/100

Cassa originale in legno

*Original wooden case*

Collezionista privato

*Private collector*

(1 Mag)

€ 125

657

Giulio Ferrari Riserva del Fondatore Annata 2004 - Sboccatura 2016,

F.Ili Lunelli

Trento

Cassa originale in legno

*Original wooden case*

Collezionista privato

*Private collector*

(6 bts)

€ 300



RISERVA DEL FONDATORE

GIULIO FERRARI



*Riserva del Fondatore*  
**GIULIO FERRARI**  
*Fratelli Lunelli*  
TRENTODOC



*Riserva del Fondatore*  
**GIULIO FERRARI**  
*Fratelli Lunelli*  
TRENTODOC

GIULIO FERRARI

*Riserva del Fondatore*



*Riserva del Fondatore*  
**GIULIO FERRARI**  
*Fratelli Lunelli*  
ROSE  
TRENTODOC

lotti | lots 656 - 657 - 658

658

Giulio Ferrari Riserva del Fondatore Rosé Annata 2006  
- Sboccatura 2018, F.lli Lunelli  
Trento

Confezioni originali singole  
*Original single boxes*  
Collezionista privato  
*Private collector*

(2 bts)

€ 175

659

Granato 1997, Foradori

3 bts etichette macchiate  
*3 bts stained labels*  
Collezionista privato  
*Private collector*

(6 bts)

€ 100

660

San Leonardo 2010, Tenuta San Leonardo  
Avio

RP 95/100  
Cassa originale in legno  
*Original wooden case*  
Collezionista privato  
*Private collector*

(1 Mag)

€ 75

661

San Leonardo 2013, Tenuta San Leonardo  
Avio

WS 96/100, RP 96/100  
Cassa originale in legno  
*Original wooden case*  
Collezionista privato  
*Private collector*

(6 bts)

€ 250

662

San Leonardo, Tenuta San Leonardo  
Avio

1988 (1 bt)  
1993 (1 bt)  
WS 84/100  
1994 (1 bt)  
1996 (2 bts)  
WS 90/100  
1997 (1 bt)  
RP 95/100  
Cassa originale in legno  
*Original wooden case*  
Collezionista privato  
*Private collector*

(Tot. 6 bts)

€ 220

663

San Leonardo, Tenuta San Leonardo  
Avio

1997 (2 bts)  
RP 95/100  
1999 (2 bts)  
WS 90/100  
2000 (1 bt)  
WS 88/100  
2001 (1 bt)  
WS 90/100, RP 95/100  
Collezionista privato  
*Private collector*

(Tot. 6 bts)

€ 220

664

San Leonardo, Tenuta San Leonardo  
Avio

1999 (1 bt)  
WS 90/100  
2000 (1 bt)  
WS 88/100  
2001 (1 bt)  
WS 90/100, RP 95/100  
2004 (1 bt)  
RP 97/100  
2005 (1 bt)  
2006 (1 bt)  
WS 91/100, RP 95/100  
Cassa originale in legno  
*Original wooden case*  
Collezionista privato  
*Private collector*

(Tot. 6 bts)

€ 220





Castello della Sala  
7 mesi in acciaio  
2010  
Francis

Castello della Sala  
7 mesi in acciaio  
2010  
Giacchetto  
Coupone per il 2011  
il Muffato 2010

Castello della Sala  
7 mesi in acciaio  
2010  
Lemillon  
Coupone per il 2011  
il Muffato 2010

Castello della Sala  
7 mesi in acciaio  
2010  
Riesling  
Coupone per il Muffato

665

San Leonardo, Tenuta San Leonardo  
Avio

2001 (1 Mag)  
WS 90/100, RP 95/100  
2006 (1 Mag)  
WS 91/100, RP 95/100  
Cassa originale in legno  
*Original wooden case*  
Collezionista privato  
*Private collector*

(Tot. 2 Mag)

€ 150

666

San Leonardo, Tenuta San Leonardo  
Avio

2005 (1 bt)  
2008 (1 bt)  
2010 (1 bt)  
RP 95/100  
2011 (1 bt)  
2014 (1 bt)  
WS 91/100  
5 bts casse originali in legno singole  
*5 bts original single wooden cases*  
Collezionista privato  
*Private collector*

(Tot. 5 bts)

€ 200

667

San Leonardo, Tenuta San Leonardo  
Avio

2010 (1 Mag)  
RP 95/100  
Cassa originale in legno  
*Original wooden case*  
2011 (1 Mag)  
Cassa originale in legno  
*Original wooden case*  
Collezionista privato  
*Private collector*

(Tot. 2 Mag)

€ 150

668

Selezione Tenuta San Leonardo 1973  
Avio

Cabernet Trentino  
(1 bt)  
Merlot Trentino  
(1 bt)  
Dalla cantina privata di un esperto del settore  
*From the private cellar of a wine expert*

(Tot. 2 bts)

€ 35

## Umbria

669

Cervaro della Sala 2002, Castello della Sala

WS 91/100  
Collezionista privato  
*Private collector*

(1 Dmag)

€ 200

670

Cervaro della Sala 2002, Castello della Sala

WS 91/100  
Collezionista privato  
*Private collector*

(1 Mag)

€ 100

671

Cervaro della Sala 2004, Castello della Sala

WS 92/100  
Cassa originale in legno  
*Original wooden case*  
Collezionista privato  
*Private collector*

(1 Dmag)

€ 200

672

Cervaro della Sala, Castello della Sala

1988 (1 bt)  
1995 (2 bts)  
WS 84/100  
Collezionista privato  
*Private collector*

(Tot. 3 bts)

€ 75

673

Muffato della Sala 1999, Castello della Sala

Cassa originale in legno  
*Original wooden case*  
Dalla collezione privata di un ristoratore  
*From the private collection of a restaurant owner*

(1 Mag)

€ 100



674

Le Varietà del Muffato della Sala 2010, Castello della Sala

RP 96/100

Edizione Speciale, cassa originale in legno

*Special Edition, original wooden case*

Collezionista privato

*Private collector*

(6 bts 0,50 Lt.)

€ 125

675

Sagrantino di Montefalco 1997, Arnaldo Caprai

Montefalco

WS 86/100

1 Mag 25 Anni

Casse originali in legno singole

*Original single wooden cases*

Collezionista privato

*Private collector*

(2 Mag)

€ 100

676

Selezione Arnaldo Caprai

Montefalco

Sagrantino di Montefalco Collepiano 2001

WS 91/100

Cassa originale in legno

*Original wooden case*

(1 Dmag)

Sagrantino di Montefalco 25esimo Anniversario Riserva 1997

WS 91/100

Cassa originale in legno

*Original wooden case*

(1 Dmag)

Collezionista privato

*Private collector*

(Tot. 2 Dmag)

€ 250

677

Selezione Arnaldo Caprai

Montefalco

Sagrantino di Montefalco Collepiano 2001

WS 91/100

Cassa originale in legno

*Original wooden case*

(1 Dmag)

Sagrantino di Montefalco 25esimo Anniversario Riserva 1997

WS 91/100

Cassa originale in legno

*Original wooden case*

(1 Dmag)

Collezionista privato

*Private collector*

(Tot. 2 Dmag)

€ 250

## Veneto

678

Amarone della Valpolicella Classico Superiore 1985, Bertani

Valpolicella

Collezionista privato

*Private collector*

(6 bts)

€ 300

679

Amarone della Valpolicella Classico Superiore 1988, Bertani

Valpolicella

1 bt etichetta lievemente consumata

*1 bt slightly scuffed label*

Collezionista privato

*Private collector*

(6 bts)

€ 300

680

Selezione Amarone della Valpolicella Bertani

Valpolicella

Classico Vendemmia 1995

WS 88/100

Cassa originale in legno

*Original wooden case*

(1 bt)

Classico Superiore 1985

(3 bts)

Collezionista privato

*Private collector*

(Tot. 4 bts)

€ 200

681

Amarone della Valpolicella Vigneto Monte Lodoletta 1993,

Romano Dal Forno

Valpolicella

Cartone originale

*Original carton*

Collezionista privato

*Private collector*

(12 bts)

€ 1.800

*Amarone della Valpolicella*  
*Denominazione di origine controllata*  
*Imbottigliato all'origine da*  
***Dal Forno Romano***  
*Collare d'Ilasi - Verona - Italia*  
*Monte d'Adoleto 2009*  
*Prodotto in Italia*

*Amarone della Valpolicella*  
*Denominazione di origine controllata*  
*Imbottigliato all'origine da*  
***Dal Forno Romano***  
*Collare d'Ilasi - Verona - Italia*  
*Monte d'Adoleto 2009*  
*750ml. e* *Prodotto in Italia* *16,5% Vol.*

682

Amarone della Valpolicella Vigneto Monte Lodoletta 2009,  
Romano Dal Forno  
Valpolicella

WS 94/100, RP 99/100  
Collezionista privato  
Private collector

(2 bts)

€ 300

683

Amarone della Valpolicella Vigneto Monte Lodoletta,  
Romano Dal Forno  
Valpolicella

1990 (1 bt)  
RP 95/100  
1993 (1 bt)  
1995 (1 bt)  
WS 94/100, RP 98/100  
Collezionista privato  
Private collector

(Tot. 3 bts)

€ 600

684

Valpolicella Superiore Vigneto Monte Lodoletta,  
Romano Dal Forno  
Valpolicella

2004 (1 bt)  
2009 (4 bts)  
WS 91/100  
Collezionista privato  
Private collector

(Tot. 5 bts)

€ 200

685

Amarone della Valpolicella Costasera Classico 1997, Masi  
Valpolicella

WS 86/100  
Cassa originale in legno  
Original wooden case  
Collezionista privato  
Private collector

(1 bt 9 Lt.)

€ 300

686

Amarone della Valpolicella Costasera Classico 1997, Masi  
Valpolicella

WS 86/100  
Cassa originale in legno  
Original wooden case  
Collezionista privato  
Private collector

(1 bt 6 Lt.)

€ 200

687

Amarone della Valpolicella Costasera Classico 1997, Masi  
Valpolicella

WS 86/100  
Cassa originale in legno  
Original wooden case  
Collezionista privato  
Private collector

(1 Dmag)

€ 100

688

Amarone della Valpolicella Costasera Classico 1997, Masi  
Valpolicella

WS 86/100  
Cassa originale in legno  
Original wooden case  
Collezionista privato  
Private collector

(1 Dmag)

€ 100

689

Amarone della Valpolicella Costasera Classico 1997, Masi  
Valpolicella

WS 86/100  
Cassa originale in legno  
Original wooden case  
Collezionista privato  
Private collector

(1 Mag)

€ 50

690

Amarone della Valpolicella Classico Costasera, Masi  
Valpolicella

2005 (1 Mag)

Cassa originale in legno

*Original wooden case*

2005 (1 bt)

2006 (1 bt)

WS 91/100

Collezionista privato

*Private collector*

(Tot. 1 Mag + 2 bts)

€ 75

691

Selezione Giuseppe Quintarelli  
Valpolicella

Recioto della Valpolicella Classico 1979

(1 bt)

Recioto della Valpolicella Classico 1981

(2 bts)

Recioto Bianco extra amabile 1981

(1 bt)

Collezionista privato

*Private collector*

(Tot. 4 bts)

€ 450

692

Selezione Giuseppe Quintarelli  
Valpolicella

Rosso del Bepi 1999

WS 90/100

(1 bt)

Valpolicella Superiore 2004

(1 bt)

Primofiore 2007

(1 bt)

Collezionista privato

*Private collector*

(Tot. 3 bts)

€ 75

693

Amarone della Valpolicella 1971, Giuseppe Quintarelli  
Valpolicella

2 bts spalla bassa, depositi

*2 bts mid shoulder, sediments*

Collezionista privato

*Private collector*

(2 bts)

€ 300

694

Amarone della Valpolicella Classico 2000,  
Giuseppe Quintarelli  
Valpolicella

WS 94/100, RP 96/100

Collezionista privato

*Private collector*

(1 bt)

€ 150

695

Selezione Santa Sofia  
Valpolicella

Amarone della Valpolicella Classico Gioé 1997

WS 81/100

Cassa originale in legno

*Original wooden case*

(1 Mag)

Montegradella Valpolicella Classico Superiore 1998

(1 Mag)

Amarone della Valpolicella Classico De Divino Palladio 2003

Etichetta commemorativa 500 anni dalla morte del Palladio, casse originali in legno singole

*Commemorative label for the 500th anniversary of Palladio's death, original single wooden cases*

(2 bts)

Collezionista privato

*Private collector*

(Tot. 2 Mag + 2 bts)

€ 125

696

Brentino 1999, Maculan  
Breganze

WS 88/100

1 bt capsula in ceralacca rotta

*1 bt broken wax capsule*

Casse originali in legno singole

*Original single wooden cases*

1 bt ceralacca danneggiata

*1 bt wax capsule damaged*

Collezionista privato

*Private collector*

(2 Dmag)

€ 50



Recioto della Valpolicella  
Denominazione di origine controllata  
Classico  
1981  
imbottigliato all'origine  
dall'azienda agricola  
Giustarcelli Giuseppe  
Cà di Negrar - Italia  
ottenuto da uve appassite  
coltivate sul monte di Palotta  
750 LT. e

Recioto della Valpolicella  
Denominazione di origine controllata  
Classico  
1981  
imbottigliato all'origine  
dall'azienda agricola  
Giustarcelli Giuseppe  
Cà di Negrar - Italia  
ottenuto da uve appassite  
coltivate sul monte di Palotta  
750 LT. e

Recioto della Valpolicella  
Denominazione di origine controllata  
Classico  
1979  
imbottigliato all'origine  
dall'azienda agricola  
Giustarcelli Giuseppe  
Cà di Negrar - Italia  
ottenuto da uve appassite  
coltivate sul monte di Palotta  
750 LT. e

lotto 1 lot 691

697

**Frattra 1999, Maculan**  
*Breganze*

WS 92/100  
Cassa originale in legno  
*Original wooden case*  
Collezionista privato  
*Private collector*

(1 Dmag)

€ 100

698

**Frattra 1999, Maculan**  
*Breganze*

WS 92/100  
Cassa originale in legno  
*Original wooden case*  
Collezionista privato  
*Private collector*

(12 bts)

€ 100

699

**Oracolo 2000, Inama**

WS 90/100  
Dalla collezione privata di un ristoratore  
*From the private collection of a restaurant owner*

(2 bts + 1 Mag)

€ 175

700

**Selezione Italia**

**Fontalloro 1997, Fattoria di Felsina**  
(1 Mag)  
**Kermesse Cuvée 2007, Elena Walch**  
Cassa originale in legno  
*Original wooden case*  
(1 Mag)  
**Campanaro 2011, Feudi di San Gregorio**  
Cassa originale in legno  
*Original wooden case*  
(1 Mag)  
Collezionista privato  
*Private collector*

(Tot. 3 Mag)

€ 120

701

**Selezione Italia**

**Luce 2016, Tenuta Luce della Vite**  
*Montalcino*  
WS 94/100  
Cassa originale in legno  
*Original wooden case*  
(1 Mag)  
**Barolo Percrestina 2005, Domenico Clerico**  
*Langhe*  
WS 92/100  
Cassa originale in legno  
*Original wooden case*  
(1 Mag)  
**Il Pareto 1998, Tenuta di Nozzole**  
*Chianti*  
WS 89/100  
Cassa originale in legno  
*Original wooden case*  
(1 Mag)  
Collezionista privato  
*Private collector*

(Tot. 3 Mag)

€ 200

702

**Selezione Italia**

**Rosso del Sebino 1995, Maurizio Zanella**  
Cassa originale in legno  
*Original wooden case*  
(1 Mag)  
**Pinot Nero 1992, Castello della Sala**  
Cassa originale in legno  
*Original wooden case*  
(1 Mag)  
Collezionista privato  
*Private collector*

(Tot. 2 Mag)

€ 75

703

**Selezione Italia**

**Torcolato Breganze 1998, Maculan**  
*Breganze*  
WS 89/100  
Cassa originale in legno  
*Original wooden case*  
(1 Mag)  
**Sagrantino di Montefalco 25 Anniversario 2000, Arnaldo Caprai**  
*Montefalco*  
(1 bt)  
Collezionista privato  
*Private collector*

(Tot. 1 bt + 1 Mag)

€ 75

704

Selezione Rosso

Grattamacco 1998, Podere Grattamacco

*Bolgheri*

(2 bts)

Château Lynch Bages 2002

*5ème Grand Cru Classé, Pauillac*

Collezionista privato

*Private collector*

(Tot. 2 bts)

€ 125

705

Selezione Metodo Classico

Cuvée Prestige NV, Ca' del Bosco

Confezione originale

*Original box*

(1 bt)

Blason Rosé NV, Perrier-Jouet

Confezioni originali singole

*Original single boxes*

(2 bts)

Collezionista privato

*Private collector*

(Tot. 3 bts)

€ 50

## FRANCIA

### Champagne

706

Belle Epoque NV, Perrier-Jouet

Casse originali in legno singole

*Original single wooden cases*

Collezionista privato

*Private collector*

(2 Mag)

€ 50

707

Belle Epoque 2007, Perrier-Jouet

WS 93/100

Cassa originale in legno

*Original wooden case*

Collezionista privato

*Private collector*

(1 Mag)

€ 175

708

Belle Epoque 2007, Perrier-Jouet

WS 93/100

Confezioni originali singole

*Original single boxes*

Collezionista privato

*Private collector*

(3 bts)

€ 100

709

Belle Epoque Rosé 1986, Perrier-Jouet

WS 92/100

Collezionista privato

*Private collector*

(1 bt)

€ 150

710

Selezione Belle Epoque Fleur de Champagne Perrier-Jouet

Blanc de Blancs Brut Millesime 2004

WS 94/100

Confezione originale

*Original box*

(1 bt)

Millesime Brut 2007

WS 93/100

Confezione originale

*Original box*

(1 bt)

Blanc de Blancs Brut Millesime 1988

Confezione originale

*Original box*

(1 bt)

Blanc de Blancs Brut Millesime 1996

Confezione originale

*Original box*

(1 bt)

Collezionista privato

*Private collector*

(Tot. 4 bts)

€ 475





CHAMPAGNE  
ER-JOU

DEPUIS  
1811

Perrier Jouët  
1811

PERRIER  
JOUËT  
CHUVE  
BELLE ÉPOQUE

PERRIER  
JOUËT  
1811

PERRIER  
JOUËT  
1811

PERRIER  
JOUËT  
1811

PERRIER  
JOUËT  
CHUVE  
BELLE ÉPOQUE

CHAMPAGNE  
BRUT  
MAISON FONDÉE EN 1811  
PERRIER-JOUËT  
GRAND BRUT  
1811  
CHAMPAGNE  
MAISON FONDÉE EN 1811  
ÉPERNAY - FRANCE

CHAMPAGNE  
PERRIER-JOUËT  
BELLE ÉPOQUE  
à Epernay - France

CHAMPAGNE  
BRUT  
MAISON FONDÉE EN 1811  
PERRIER-JOUËT  
BLASON ROSÉ

CHAMPAGNE  
BRUT  
PERRIER-JOUËT  
BELLE ÉPOQUE  
1988



711

Cristal 1988, Louis Roederer

WS 93/100, RP 95/100  
Cassa originale in legno  
*Original wooden case*  
Collezionista privato  
*Private collector*

(1 Mag)

€ 300

712

Cristal, Louis Roederer

2002 (1 bt)  
RP 96/100  
Confezione originale  
*Original box*  
2008 (2 bts)  
WS 97/100, RP 98/100  
Confezioni originali singole  
*Original single boxes*  
Collezionista privato  
*Private collector*

(Tot. 3 bts)

€ 400

713

Dom Pérignon Cuvée Vintage Brut 1962

WS 79/100  
Etichetta lievemente consumata  
*Slightly scuffed label*  
Collezionista privato  
*Private collector*

(1 bt)

€ 150

714

Dom Pérignon Cuvée Vintage Brut 1970

RP 97/100  
Collezionista privato  
*Private collector*

(3 bts)

€ 350

715

Dom Pérignon Cuvée Vintage Brut 1978

WS 90/100  
Collezionista privato  
*Private collector*

(3 bts)

€ 350

716

Dom Pérignon Brut

1982 (1 bt)  
WS 93/100, RP 96/100  
1990 (1 bt)  
WS 90/100, RP 98/100  
Collezionista privato  
*Private collector*

(Tot. 2 bts)

€ 300

717

Dom Pérignon Cuvée Vintage 1983

Collezionista privato  
*Private collector*

(1 bt)

€ 125

718

Dom Pérignon Brut

1992 (2 bts)  
WS 89/100  
Confezione originale  
*Original box*  
2000 (1 bt)  
WS 91/100  
Confezione originale  
*Original box*  
Collezionista privato  
*Private collector*

(Tot. 3 bts)

€ 325

719

Dom Pérignon Cuvée Vintage Brut 1993

WS 89/100  
Collezionista privato  
*Private collector*

(1 bt)

€ 120

720

Dom Pérignon Cuvée Vintage 2004

WS 95/100, RP 95/100  
Confezione originale  
*Original box*  
Collezionista privato  
*Private collector*

(1 bt)

€ 125



MOËT & CHANDON  
Fondée en 1742  
Champagne  
Cuvée Dom Pérignon  
Vintage 2000

MOËT & CHANDON  
Fondée en 1742  
Champagne  
Cuvée Dom Pérignon  
Vintage 2000

Dom Pierre PÉRIGNON - Hautvillers  
Appréh. 1668  
Champagne  
Dom Pérignon  
Vintage 2000  
1254901  
750ml  
Bout



DOM PERIGNON & Co. Reims  
Fondée en 1765  
Champagne  
Cuvée Dom Perignon  
Vintage 1975

DOM PERIGNON & Co. Reims  
Fondée en 1765  
Champagne  
Cuvée Dom Perignon  
Vintage 1975

DOM PERIGNON & Co. Reims  
Fondée en 1765  
Champagne  
Cuvée Dom Perignon  
Vintage 1975

DOM PERIGNON & Co. Reims  
Fondée en 1765  
Champagne  
Cuvée Dom Perignon  
Vintage 1975

721

Dom Pérignon Cuvée Vintage 2006

WS 95/100, RP 96/100

Collezionista privato

*Private collector*

(1 Mag)

€ 225

722

Dom Pérignon Oenothèque 1996

RP 97/100

Collezionista privato

*Private collector*

(1 bt)

€ 300

723

Grande Cuvée Rosé Alexandra 1990, Laurent-Perrier

WS 94/100

Collezionista privato

*Private collector*

(1 bt)

€ 150

724

Krug Clos du Mesnil Blanc de Blancs 1996

WS 96/100, RP 100/100

Cofanetto originale

*Original coffret*

Collezionista privato

*Private collector*

(2 bts)

€ 1.800

725

Krug Grande Cuvée NV

Confezioni originali singole

*Original single boxes*

Collezionista privato

*Private collector*

(1 bt 0,375 Lt. + 1 bt)

€ 75

726

La Grande Année James Bond 007, Bollinger

2002 (1 bt)

2009 (1 bt)

Confezioni originali singole

*Original single boxes*

Collezionista privato

*Private collector*

(Tot. 2 bts)

€ 100

727

R.D. Extra Brut 1985, Bollinger

WS 93/100

Cofanetti originali singoli

*Original single coffrets*

Dalla collezione privata di un ristorante

*From the private collection of a restaurant owner*

(3 bts)

€ 450

728

R.D. Extra Brut 1990, Bollinger

WS 97/100, RP 98/100

Cofanetti originali singoli

*Original single coffrets*

Dalla collezione privata di un ristorante

*From the private collection of a restaurant owner*

(4 bts)

€ 550

729

R.D. Extra Brut 1995, Bollinger

WS 95/100

3 bts cofanetti originali singoli

*3 bts original single coffrets*

Dalla collezione privata di un ristorante

*From the private collection of a restaurant owner*

(7 bts)

€ 900

730

R.D. Extra Brut, Bollinger

1979 (1 bt)

RP 95/100

Cofanetto originale

*Original coffret*

1997 (1 bt)

WS 93/100, RP 95/100

Dalla collezione privata di un ristorante

*From the private collection of a restaurant owner*

(Tot. 2 bts)

€ 350





BY APPOINTMENT  
TO H.M. QUEEN ELIZABETH II  
PURVEYORS OF CHAMPAGNE  
CHAMPAGNE BOLLINGER S.A.

CHAMPAGNE  
**BOLLINGER**  
R.D. 1995  
Elaboré par Bollinger, Ay, France  
Produce of France  
EXTRA BRUT 75cl



BY APPOINTMENT  
TO H.M. QUEEN ELIZABETH II  
PURVEYORS OF CHAMPAGNE  
CHAMPAGNE BOLLINGER S.A.

CHAMPAGNE  
**BOLLINGER**  
R.D. 1979  
Elaboré par Bollinger, Ay, France  
Produce of France  
EXTRA BRUT 75cl

12% vol  
NM 123-001

lotti | lots 729-730



1996 Enothèque

KRUG  
CLOS DU MESNIL  
1996

Dom Pierre PÉRIGNON  
App'd. 1668  
Hautville  
Champagne  
Dom Pérignon  
Enothèque 1996  
125% V.O.  
750ml  
Brut  
A. EPERNAY - FRANCE - NM 549-002 - PHILIPPE

CHAMPAGNE  
KRUG  
Krug Clos du Mesnil  
BRUT BLANC DE BL

CHAMPAGNE  
Brut  
S  
1996  
SALON  
BLANC de BLANCS  
Le Mesnil  
750ml

731

Ruinart Blanc de Blancs Brut 1981

Collezionista privato  
*Private collector*

(1 bt)

€ 100

732

Salon Cuvée S Le Mesnil Blanc de Blancs Brut 1996

WS 95/100, RP 99/100  
Cofanetto originale  
*Original coffret*  
Collezionista privato  
*Private collector*

(1 bt)

€ 300

733

Selezione Champagne

Dom Pérignon Cuvée Vintage Brut 1971  
RP 97/100  
(1 bt)  
René Lalou 1973, G.H. Mumm  
(1 bt)  
Collezionista privato  
*Private collector*

(Tot. 2 bts)

€ 250

## Bordeaux

734

Château d'Yquem 1983

*Premier Cru Supérieur Classé, Sauternes*

WS 98/100, RP 96/100  
Etichetta dell'Importatore macchiata  
*Label of the Importer stained*  
Collezionista privato  
*Private collector*

(1 Mag)

€ 250

735

Château d'Yquem 1987

*Premier Cru Supérieur Classé, Sauternes*

WS 88/100  
Etichetta macchiata  
*Stained label*  
Collezionista privato  
*Private collector*

(1 Dmag)

€ 500

736

Château d'Yquem 1988

*Premier Cru Supérieur Classé, Sauternes*

RP 96/100  
Collezionista privato  
*Private collector*

(1 bt)

€ 150

737

Château d'Yquem 1995

*Premier Cru Superieur Classé, Sauternes*

RP 95/100  
Collezionista privato  
*Private collector*

(1 bt)

€ 120

738

Château d'Yquem

*Premier Cru Superieur Classé, Sauternes*

1977 (1 bt)  
WS 80/100  
Etichetta lievemente danneggiata  
*Slightly damaged label*  
1987 (1 bt)  
WS 88/100  
Etichetta sporca  
*Soiled label*  
1991 (1 bt 0,375 Lt.)  
Etichetta sporca  
*Soiled label*  
Collezionista privato  
*Private collector*

(Tot. 2 bts + 1 bt 0,375 Lt.)

€ 325

739

Château d'Yquem

*Premier Cru Supérieur Classé, Sauternes*

1994 (1 bt 0,375 Lt.)  
WS 87/100  
1996 (1 bt 0,375 Lt.)  
RP 95/100  
1997 (1 bt 0,375 Lt.)  
RP 95/100  
Dalla collezione privata di un ristorante  
*From the private collection of a restaurant owner*

(Tot. 3 bts 0,375 Lt.)

€ 225



740

**Selezione Sauternes 1996**

*Sauternes*

**Château Suduiraut**

*Premier Cru Classé*

(2 bts)

**Château d'Yquem**

*Premier Cru Supérieur Classé*

WS 95/100

(2 bts)

Dalla collezione privata di un ristoratore

*From the private collection of a restaurant owner*

(Tot. 4 bts)

€ 300

741

**Selezione Sauternes**

*Sauternes*

**Château d'Yquem 1993**

*Premier Cru Supérieur Classé*

WS 86/100

(1 Mag)

**Château Suduiraut 1995**

*Premier Cru Classé*

WS 90/100

(1 bt)

Collezionista privato

*Private collector*

(Tot. 1 Mag + 1 bt)

€ 400

742

**Château Gazin 1962**

*Pomerol*

Dalla cantina privata di un piemontese esperto del settore

*From the private cellar of a Piedmontese wine expert*

(6 bts)

€ 200

743

**Château Mouton Rothschild 1971**

*Premier Grand Cru Classé, Pauillac*

Etichetta macchiata, capsula consumata

*Stained label, scuffed capsule*

Collezionista privato

*Private collector*

(1 bt 5,76 Lt.)

€ 2.500

744

**Château Pavie**

*Premier Grand Cru Classé A, Saint-Emilion*

1997 (1 bt)

2004 (1 bt)

Collezionista privato

*Private collector*

(Tot. 2 bts)

€ 140

745

**Château Troplong Mondot 2009**

*Premier Grand Cru Classé B, Saint-Emilion*

WS 92/100, RP 96/100

Cassa originale in legno

*Original wooden case*

Collezionista privato, ottimo stato di conservazione

*Private collector, perfect storage condition*

(12 bts)

€ 900

746

**Château Troplong Mondot 2010**

*Premier Grand Cru Classé B, Saint-Emilion*

WS 94/100, RP 98/100

Cassa originale in legno

*Original wooden case*

Collezionista privato, ottimo stato di conservazione

*Private collector, perfect storage condition*

(12 bts)

€ 900

747

**Petrus 1987**

*Pomerol*

Collezionista privato

*Private collector*

(1 bt)

€ 900





Château d'Yquem  
Sur-Saluces  
1987

UTERNES  
UTERNES CONTROLLEE  
LLE AU CHATE  
UTERNES - FR

748

Selezione Bordeaux 1994

**Château Cheval Blanc**

*Premier Grand Cru Classé A, Saint-Emilion*

WS 86/100

Etichetta sporca

*Soiled label*

(1 bt)

**Château Mouton Rothschild**

*Premier Grand Cru Classé, Pauillac*

WS 91/100

(1 bt)

Collezionista privato

*Private collector*

(Tot. 2 bts)

€ 300

749

Selezione Bordeaux

**Château Latour 1993**

*Premier Grand Cru Classé, Pauillac*

WS 89/100

Etichetta macchiata

*Stained label*

(1 bt)

**Château Margaux 1997**

*Premier Grand Cru Classé, Margaux*

WS 90/100, RP 95/100

(1 bt)

**Château Lafite Rothschild 1998**

*Premier Grand Cru Classé, Pauillac*

RP 96/100

(1 bt)

Collezionista privato

*Private collector*

(Tot. 3 bts)

€ 520

750

Selezione Bordeaux

**Château Lynch Bages 1978**

*5ème Grand Cru Classé, Pauillac*

(1 bt)

**Château Margaux 1979**

*Premier Grand Cru Classé, Margaux*

Etichetta macchiata

*Stained label*

(1 bt)

Collezionista privato

*Private collector*

(Tot. 2 bts)

€ 200

751

Selezione Bordeaux

**Château Lynch Bages 1990**

*5ème Grand Cru Classé, Pauillac*

RP 99/100

(1 bt)

**Château Cos d'Estournel 1999**

*2ème Grand Cru Classé, Saint-Estèphe*

WS 87/100

(1 bt)

**Château Lynch Bages 2010**

*5ème Grand Cru Classé, Pauillac*

WS 96/100, RP 96/100

(1 bt)

Collezionista privato

*Private collector*

(Tot. 3 bts)

€ 250

752

Selezione Bordeaux

**Château Malescot St Exupéry 1996**

*3ème Grand Cru Classé, Margaux*

(1 bt)

**Château Haut-Brion 1998**

*Premier Grand Cru Classé, Pessac-Léognan*

RP 99/100

(1 bt)

**Château Angelus 1999**

*Premier Grand Cru Classé A, Saint-Emilion*

(1 bt)

**Château Pavie 2004**

*Premier Grand Cru Classé A, Saint-Emilion*

(1 bt)

Collezionista privato

*Private collector*

(Tot. 4 bts)

€ 400

753

Selezione Bordeaux

**Château Valandraud 2002**

*Premier Grand Cru Classe B, Saint-Emilion*

WS 91/100

(1 bt)

**Château Mouton Rothschild 1996**

*Premier Grand Cru Classé, Pauillac*

RP 95/100

(1 bt)

Dalla collezione privata di un ristorante

*From the private collection of a restaurant owner*

(Tot. 2 bts)

€ 275





1987

# PETRUS

POMEROL

Grand Vin

lotto | lot 747

MIS EN BOTTES PAR L. P. LACOSTE - LOI  
PROTEGEE A POMEROL (GIRONDE)  
S AU CHATEAU



MOUTON ROTHSCHILD

CHATEAU

CHATEAU MARGAUX  
GRAND VIN



1997  
GRAND CRU CLASSE



1994

la récolte a été mise  
en bouteilles au Château

Château *Philippe*  
Mouton Rothschild  
PAUILLAC

MIS EN BOUTEILLE AU CHATEAU

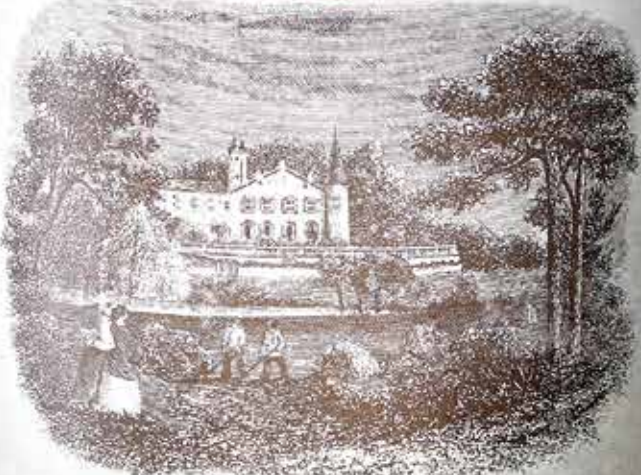

CHATEAU LAFITE ROTHSCHILD  
1998  
PAUILLAC  
APPELLATION PAUILLAC CONTRÔLÉE

PRODUCE  
OF FRANCE

SOCIÉTÉ CIVILE DU CHATEAU LAFITE ROTHSCHILD, PROPRIÉTAIRE À PAUILLAC (GIRONDE) FRANCE

13840  
75cl

L 981



754

Selezione Bordeaux 2001

Château Margaux

*Premier Grand Cru Classé, Margaux*

RP 95/100

(1 bt)

Château Lafite Rothschild

*Premier Grand Cru Classé, Pauillac*

WS 96/100, RP 96/100

(1 bt)

Collezionista privato

*Private collector*

(Tot. 2 bts)

€ 700

755

Selezione Pauillac

Château Lafite Rothschild 2001

*Premier Grand Cru Classé*

WS 96/100, RP 96/100

(1 bt)

Château Latour 1997

*Premier Grand Cru Classé*

WS 88/100

(1 bt)

Dalla collezione privata di un ristorante

*From the private collection of a restaurant owner*

(Tot. 2 bts)

€ 450

## Borgogna

756

Chablis Grand Cru Les Clos 2002, Domaine Francois Raveneau

*Chablis*

RP 97/100

Capsula in ceralacca rotta

*Broken wax capsule*

Collezionista privato

*Private collector*

(1 bt)

€ 400

757

Chambertin Clos de Bèze Grand Cru 2016, Domaine Armand Rousseau

*Côte de Nuits*

WS 97/100, RP 97/100

Collezionista privato

*Private collector*

(1 bt)

€ 800

758

Chambertin Grand Cru 2001, Domaine Armand Rousseau

*Côte de Nuits*

RP 95/100

Collezionista privato

*Private collector*

(1 bt)

€ 800

759

Chambolle-Musigny Les Amoureuses Premier Cru 2004,

Domaine Amiot-Servelle

*Côte de Nuits*

Dalla collezione privata di un ristorante

*From the private collection of a restaurant owner*

(3 bts)

€ 300

760

Selezione Domaine Amiot-Servelle

*Côte de Nuits*

Chambolle-Musigny Les Charmes Premier Cru 2004

(1 bt)

Chambolle-Musigny Les Amoureuses Premier Cru 2004

(2 bts)

Dalla collezione privata di un ristorante

*From the private collection of a restaurant owner*

(Tot. 3 bts)

€ 175

761

Clos de Vougeot Grand Cru 2002, Domaine René Engel

*Côte de Nuits*

WS 93/100, RP 95/100

Collezionista privato

*Private collector*

(1 bt)

€ 350

762

Corton Charlemagne Grand Cru 2011,

Domaine J.F. Coche-Dury

*Côte de Beaune*

RP 96/100

Collezionista privato

*Private collector*

(1 bt)

€ 1.500



GRAND VIN DE

BOURGOGNE

2011

MISE EN BOUTEILLES

A LA PROPRIÉTÉ

No 00577

No 00219

Corton-Charlemagne

Corton-Charlemagne

GRAND CRU

GRAND CRU

DOMAINE COCHÉ

APPELLATION CORTON-CHARLEMAGNE CONTRÔLÉE

C.A.R. COCHÉ

lotti | lots 762 - 763

763

Corton Charlemagne Grand Cru 2012,  
Domaine J.F. Coche-Dury  
Côte de Beaune

RP 97/100  
Collezionista privato  
Private collector

(1 bt)

€ 2.000

764

Meursault Perrières Premier Cru 2016,  
Domaine J.F. Coche-Dury  
Côte de Beaune

RP 97/100  
Collezionista privato  
Private collector

(1 bt)

€ 1.200

765

Corton Grand Cru 2009, Domaine de la Romanée-Conti  
Côte de Beaune

RP 95/100  
Cassa originale in legno Sagna  
*Sagna original wooden case*  
Dalla collezione privata di un ristorante  
*From the private collection of a restaurant owner*

(2 bts)

€ 1.000

766

Corton Grand Cru 2011, Domaine de la Romanée-Conti  
Côte de Beaune

Cassa originale in legno Sagna  
*Sagna original wooden case*  
Dalla collezione privata di un ristorante  
*From the private collection of a restaurant owner*

(2 bts)

€ 1.000

767

Corton Grand Cru 2012, Domaine de la Romanée-Conti  
Côte de Beaune

Cassa originale in legno Sagna  
*Sagna original wooden case*  
Dalla collezione privata di un ristorante  
*From the private collection of a restaurant owner*

(2 bts)

€ 1.000

768

La Tâche Grand Cru 1964, Domaine de la Romanée-Conti  
Côte de Nuits

WS 98/100, RP 98/100  
2,5 cm  
2,5 cm

Dalla cantina privata di un piemontese esperto del settore  
*From the private cellar of a Piedmontese wine expert*

(1 bt)

€ 1.000

769

La Tâche Grand Cru 2008, Domaine de la Romanée-Conti  
Côte de Nuits

Cassa originale in legno Sagna  
*Sagna original wooden case*  
Dalla collezione privata di un ristorante  
*From the private collection of a restaurant owner*

(2 bts)

€ 3.500

770

La Tâche Grand Cru 2008, Domaine de la Romanée-Conti  
Côte de Nuits

RP 97/100  
Cassa originale in legno Sagna  
*Sagna original wooden case*  
Dalla collezione privata di un ristorante  
*From the private collection of a restaurant owner*

(2 bts)

€ 3.500

771

Richebourg Grand Cru 1973, Domaine de la Romanée-Conti  
Côte de Nuits

1 bt 5 cm, 1 bt 7 cm, 2 bts etichette molto strappate e sporche,  
1 bt capsula lievemente rotta, depositi  
*1 bt 5 cm, 1 bt 7 cm, 2 bts very torn and soiled labels, 1 bt slightly broken  
capsule, sediments*

Dalla cantina privata di un esperto del settore  
*From the private cellar of a wine expert*

(2 bts)

€ 700

772

Richebourg Grand Cru 2007, Domaine de la Romanée-Conti  
Côte de Nuits

Collezionista privato  
Private collector

(1 bt)

€ 800



# DOMAINE DE LA ROMANÉE CONTI, UN PRINCE DU SANG

---

Il Domaine de la Romanée-Conti, situato nel villaggio di Vosne-Romanée, è il Domaine più noto e collezionato della Borgogna. Produce otto Grand Cru diversi che si estendono per tutta la lunghezza della Côte d'Or. Il più famoso proviene dall'omonimo vigneto Romanée-Conti, ed è in media il vino più costoso del mondo.

Oltre al Romanée-Conti, nei circa 28 ettari, vengono prodotti gli altri Pinot Noir. La Tache, Romanée-Saint-Vivant, Richebourg, Échezeaux e Grands Échezeaux a Vosne-Romanée; Corton-Bressandes, Corton Clos du Roi e Corton Renardes a Corton. Le Montrachet e il Bâtard Montrachet sono invece i due bianchi a base chardonnay prodotti nella Côte de Beaune.

La Romanée-Conti è la bottiglia più famosa del Domaine e anche la più introvabile. In meno di due ettari vengono prodotte circa 6000 bottiglie all'anno. Questo vigneto ha una lunga storia, che risale all'Abbazia di Saint-Vivant nel 13° secolo. Nel 1631 assunse poi il nome Romanée e nel 1760 il nome di Conti grazie a Luigi Francesco di Borbone-Conti, principe di sangue reale. Nel 1869 fu acquisito da Jacques-Marie Duvault-Bloch, che alla sua morte lo lasciò ai suoi pronipoti. Fu allora che la Société-Civile du Domaine de la Romanée-Conti fu istituita per evitare le leggi sull'eredità napoleonica.

Oggi la DRC è di proprietà in parte della famiglia de Villaine e in parte della famiglia Leroy. Aubert de Villaine è ora il simbolo della compagnia, anche se, per un certo periodo, è stata notoriamente gestita da Lalou Bize-Leroy, fino a quando una disputa la vide estromessa dal controllo. La famiglia Leroy è ora rappresentata da Henri-Frederic Roch.

*The Domaine de la Romanée-Conti, located in the village of Vosne-Romanée, is the best-known and most collected Domaine of Burgundy. It produces eight different kinds of Grand Cru, which extend along the entire length of the Côte d'Or. The most famous comes from the Romanée-Conti vineyard of the same name, and is on average the most expensive wine in the world.*

*Besides the Romanée-Conti, the other Pinot Noir are produced in approximately 28 hectares: La Tache, Romanée-Saint-Vivant, Richebourg, Échezeaux and Grands Échezeaux in Vosne-Romanée; Corton-Bressandes, Corton Clos du Roi and Corton Renardes in Corton. Montrachet and Bâtard Montrachet are the two chardonnay-based whites produced in the Côte de Beaune.*

*Romanée-Conti is the most famous bottle of the Domaine and also the most unobtainable. In less than two hectares, around 6,000 bottles are produced each year. This vineyard has a long history, dating back to the Abbey of Saint-Vivant in the 13th century. In 1631, it took the name Romanée and, in 1760, the name Conti, thanks to Louis François de Bourbon-Conti, a prince of royal blood. In 1869, it was acquired by Jacques-Marie Duvault-Bloch who left it to his great-grandchildren when he died. It was then that the Société-Civile du Domaine de la Romanée-Conti was set up to avoid the Napoleonic inheritance laws.*

*Today, the DRC is partly owned by the de Villaine family and partly by the Leroy family. Aubert de Villaine is now the symbol of the company, although for a certain period of time it was notoriously run by Lalou Bize-Leroy, until a dispute saw her removed from its control. The Leroy family is now represented by Henri-Frederic Roch.*

La 1990 è da annoverare tra le cosiddette ottime annate in qualsiasi regione vitivinicola del mondo. In questo millesimo sono stati prodotti vini di altissima qualità, molti dei quali ancora "giovani", altri invece da iniziare a bere adesso. Tra questi ultimi ci sono sicuramente i Bordolessi per la Francia e i Californiani e Australiani per il Nuovo Mondo. Mentre i vini prodotti nella Borgogna e nella Valle del Rodano sono di una complessità tale da avere davanti a sé ancora molti anni. Lo stesso vale per i Sauternes.

Anche in Italia, in particolare in Piemonte, il 1990 per il Barolo è stato un anno brillante. Tra qualche anno questo grande vino regalerà una bevuta straordinaria a chi avrà avuto la pazienza di aspettare.

*The 1990 is numbered among the so-called excellent vintages in any winegrowing region of the world. In this vintage, wines of the highest quality were produced, many of which are still "young", while others should start to be drunk now. Among the latter are certainly the Bordolessi for France and the Californians and Australians for the New World. While the wines produced in Burgundy and the Rhone Valley are of such complexity that they still have many years to go. The same goes for the Sauternes.*

*Even in Italy, particularly in Piedmont, 1990 was a brilliant year for the Barolo wine. In a few years this great wine will present an extraordinary drink to those who have had the patience to wait.*



773

Romanée Conti Grand Cru 1990, Domaine de la Romanée-Conti  
Côte de Nuits

RP 98/100

Cassa originale in legno e retroetichetta dell'importatore Sagna

*Sagna Importer original wooden case and back label*

Ceralacca rotta, numero di serie cancellato

*Wax capsule broken, serial number deleted*

La bottiglia fu acquistata da un commerciante di vini, direttamente dal distributore per l'Italia Sagna, appena fu resa disponibile dal Domaine nel 1993.

Verso la fine degli anni '90 la bottiglia fu poi rivenduta dal suddetto commerciante, abradendo il numero di serie per evitare la tracciabilità della sua assegnazione, al proprietario di un'enoteca lombarda che l'ha sempre conservata fino ai giorni nostri. Dopo oltre vent'anni di attento possesso di questo "trofeo" gli attuali eredi dell'enoteca hanno deciso di affidarla alla nostra casa d'aste per metterla a disposizione del prossimo fortunato proprietario.

*The bottle was purchased by a wine merchant, directly from the supplier Sagna for Italy, as soon as it was made available by the Domaine in 1993.*

*Towards the end of the 90s the bottle was then resold by the aforementioned dealer, abrading the serial number to avoid traceability of its assignment, to the owner of a Lombard wine shop who has always kept it up until today. After over twenty years of careful possession of this "trophy" the current heirs of the wine shop have decided to entrust it to our auction house to make it available to the next lucky owner.*

Stima / Evaluation: € 40.000 - 60.000

(1 Dmag)

€ 20.000

Il Romanée-Conti 1990 ha un'acidità ancora molto spiccata. È pulito e ben definito ma ancora molto vivace. Opulento come solo lui può essere, ma decisamente ancora giovane.  
*The Romanée-Conti 1990 still has a very pronounced acidity. It is clean and well defined but still very lively. Opulent as only it can be, but definitely still young.*

Si consiglia di bere tra il 2015 e il 2030

*It is recommended to drink between 2015 and 2030*



774

Romanée-Conti Grand Cru 2004, Domaine de la Romanée-Conti  
Côte de Nuits

Collezionista privato  
Private collector

(1 bt)

€ 5.000

775

Selezione Grand Cru 2006 Domaine Michel Magnien  
Côte de Nuits

Charmes-Chambertin  
(1 bt)

Clos de la Roche

(1 bt)

Clos Saint-Denis

(1 bt)

Collezionista privato

Private collector

(Tot. 3 bts)

€ 200

776

Selezione Prieuré Roch  
Côte de Nuits

Chambertin Clos de Bèze Grand Cru 2005

(1 bt)

Chambertin Clos de Bèze Grand Cru 2010

(1 bt)

Vosne Romanée Le Clos Goillotte 2006

(1 bt)

Collezionista privato

Private collector

(Tot. 3 bts)

€ 2.600

777

Vosne Romanée, Domaine Confuron-Cotetidot  
Côte de Nuits

1999 (1 bt)

2000 (2 bts)

Collezionista privato

Private collector

(Tot. 3 bts)

€ 100

778

Vosne-Romanée Premier Cru Les Malconsorts-Christiane 2005,  
Domaine Hubert de Montille  
Côte de Nuits

RP 97/100

Collezionista privato

Private collector

(1 bt)

€ 300

779

Echezeaux Grand Cru 1994, Henri Jayet  
Côte de Nuits

Collezionista privato

Private collector

(1 bt)

€ 1.500

## Loira

780

Clos de la Coulée de Serrant, Nicolas Joly

1999 (1 bt)

2003 (1 bt)

WS 90/100

Dalla collezione privata di un ristorante

From the private collection of a restaurant owner

(Tot. 2 bts)

€ 150

781

Pouilly-Fumé Baron de L' 2014, Baron de Ladoucette

Collezionista privato

Private collector

(2 Mag)

€ 75

782

Pouilly-Fumé Silex 2007, Didier Dagueneau

WS 94/100

Collezionista privato

Private collector

(1 Mag)

€ 300

MONOPOLE  
2004

SOCIÉTÉ CIVILE DU DOMAINE DE LA ROMANÉE-CONTI  
PROPRIÉTAIRE A VOSNE-ROMANÉE (CÔTE-D'OR) FRANCE

# ROMANÉE-CONTI

APPELLATION ROMANÉE-CONTI CONTRÔLÉE

5.663 Bouteilles Récoltées

LES ASSOCIÉS-GÉRANTS

*Henri-Frédéric Roch*  
A. d. V. 88

BOUTEILLE N° 01993  
ANNÉE 2004

Mise en bouteille au domaine



Le Clos Goillot  
2006

Clos de Bèze  
2005

Clos de Bèze  
2010



## Rodano

783

Coudoulet de Beaucastel 2006, Château de Beaucastel

WS 90/100

Dalla collezione privata di un ristorante

*From the private collection of a restaurant owner*

(4 bts)

€ 50

784

Châteauneuf-du-Pape La Crau Rouge 2006,  
Domaine du Vieux Télégraphe

WS 93/100

Dalla collezione privata di un ristorante

*From the private collection of a restaurant owner*

(4 bts)

€ 125

785

Selezione Domaine du Vieux Télégraphe

Châteauneuf-du-Pape La Crau 2003

WS 93/100

2 bts Blanc e 1 bt Rouge

(3 bts)

Châteauneuf-du-Pape La Crau Rouge 2005

WS 95/100, RP 95/100

(3 bts)

Dalla collezione privata di un ristorante

*From the private collection of a restaurant owner*

(Tot. 6 bts)

€ 200

## USA

786

Col Solare 1997

Columbia Valley

Cartone originale

*Original carton*

Collezionista privato

*Private collector*

(6 bts)

€ 125

787

Col Solare 1997

Columbia Valley

Cartone originale

*Original carton*

Collezionista privato

*Private collector*

(6 bts)

€ 125

## UNGHERIA

788

Tokaji Aszù 3 Puttonyos 2002, Oremus

Collezionista privato

*Private collector*

(1 bt 0,50 Lt.)

€ 35

789

Tokaji Aszù 6 Puttonyos Szt. Tamas, The Royal Tokaji  
Wine Company

1993 (1 bt 0,50 Lt.)

WS 95/100

1995 (2 bts 0,50 Lt.)

WS 92/100

1999 (1 bt 0,50 Lt.)

Dalla collezione privata di un ristorante

*From the private collection of a restaurant owner*

(Tot. 4 bts 0,50 Lt.)

€ 100

790

Selezione The Royal Tokaji Wine Company

Tokaji Aszù 6 Puttonyos Nyulaszo 1993

WS 94/100

(1 bt 0,50 Lt.)

Tokaji Aszù 6 Puttonyos Betsek 1995

WS 91/100

(1 bt 0,50 Lt.)

Tokaji Aszù 6 Puttonyos Nyulaszo 1995

WS 91/100

(1 bt 0,50 Lt.)

Dalla collezione privata di un ristorante

*From the private collection of a restaurant owner*

(Tot. 3 bts 0,50 Lt.)

€ 75

**35 YEARS OLD**  
IN SHERRY WOOD

**DISTILLED 1938**  
PRODUCT OF SCOTLAND

75 CL

**MACALLAN-GLENLIVET**

A PURE  
HIGHLAND MALT

ACQUAVITE DI CEREALI

**SCOTCH WHISKY**

PRODOTTO DA

*Macallan Distillery*

ESTABLISHED · 1824

MACALLAN-GLENLIVET LTD

IMBOTTIGLIATO DA

**GORDON & MACPHAIL**  
ELGIN, SCOZIA.

# DISTILLATI E VINI FORTIFICATI

lotti | lots 791 - 876

---

## *Spirits and fortified wines*

### Whisky Club Italia

Anche in questa occasione le possibilità fornite dai collezionisti italiani di distillati sono molteplici e offrono una notevole ampiezza e profondità di scelta.

Tra le più ricercate tra i collezionisti, oltre a molte espressioni e millesimi di Macallan, tra cui distillazioni del 1938, troviamo Ardbeg in due proposte: un Cadenhead 1965 nella nota bottiglia "dumpy" e un Sestante Import del 1973. Tra le "dumpy" di Cadenhead anche un Banff 1964.

La tradizione anglosassone per le bottiglie commemorative sulla famiglia reale ha sempre creato interesse tra i collezionisti e sono presenti due interessanti lotti in onore dei 25 anni della Regina Elisabetta sul trono britannico contenenti bottiglie di Macallan, Glenfarclas e Strathisla.

Molte distillerie poco conosciute offrono maggiori possibilità di accedere a imbottigliamenti con lunghe maturazioni o con millesimi molto indietro nel tempo. Teaninich, ingrediente fondamentale per Johnny Walker, è rappresentato con un imbottigliamento celebrativo per il bicentenario della distilleria ed è disponibile anche un raro Strathisla, componente fondamentale del Chivas Regal, datato 1937.

Oltre al whisky interessanti lotti di rum tra cui edizioni limitate di Zacapa Centenario.

*Also on this occasion the possibilities provided by Italian collectors of spirits are numerous and offer a considerable breadth and depth of choice.*

*Among the most sought-after among collectors, besides many expressions and thousands of Macallan, including the 1938 distillations, we find Ardbeg in two proposals: a 1965 Cadenhead in the famous "dumpy" bottle and a 1973 Sestante Import. Among the "dumpy" bottles is also a Banff 1964 by Cadenhead.*

*The Anglo-Saxon tradition for commemorative bottles on the royal family has always created interest among collectors and there are two interesting lots in honour of Queen Elizabeth's 25th anniversary on the British throne, containing bottles of Macallan, Glenfarclas and Strathisla.*

*Many little-known distilleries offer greater possibilities of access to bottling with long aging or with vintages far back in time. Teaninich, a fundamental ingredient for Johnny Walker, is represented with a celebratory bottling for the bicentenary of the distillery and a rare Strathisla is also available, a fundamental component of Chivas Regal, dated 1937.*

*In addition to whisky, there are interesting lots of rum including limited editions of Zacapa Centenario.*

## PORTOGALLO

791

Porto Armando Alves 1934

Dalla cantina privata di un piemontese esperto del settore  
*From the private cellar of a Piedmontese wine expert*

(1 bt)

€ 200

792

Porto Armando Alves 1935

Dalla cantina privata di un piemontese esperto del settore  
*From the private cellar of a Piedmontese wine expert*

(4 bts)

€ 300

793

Porto Armando Alves 1938

Dalla cantina privata di un piemontese esperto del settore  
*From the private cellar of a Piedmontese wine expert*

(3 bts)

€ 300

794

Porto Niepoort Meregalli 1997

5 bts cassa originale in legno  
*5 bts original wooden case*  
Bottled 1999  
Collezionista privato  
*Private collector*

(6 bts)

€ 150

795

Porto Noval Nacional Vintage 2017

Cassa originale in legno  
*Original wooden case*  
Collezionista privato  
*Private collector*

(1 bt)

€ 550

## ITALIA

796

Grappa 2003, Romano Levi

Collezionista privato  
*Private collector*

(3 bts 0,70 Lt.)

€ 300

797

Selezione Grappa Romano Levi

Cantò più d'un mese tutto il pollaio 1987

(1 bt)

Cara Maria, ti voglio portare su una nuvola 1988

(1 bt)

Grappa della Donna Selvatica 1989

(1 bt)

Grappa della Donna Selvatica 1990

(1 bt)

Grappa di questa Donna Selvatica presuntuosa 1991

(1 bt)

Grappa della Donna Selvatica 1992

(1 bt)

Collezionista privato

*Private collector*

(Tot. 6 bts)

€ 600

798

Selezione Grappa Romano Levi

Grappa di Una dolce Donna Selvatica Unna con Camomilla 1979

(1 bt)

Grappa di Una Donna Selvatica Unna con amaro Assenzio 1980

(1 bt)

Grappa di Una Donna Selvatica Unna con erba Assenzio e Menta 1981

(1 bt)

Grappa della Donna Selvatica 1982

(1 bt)

Grappa della Donna Selvatica che scavalca le colline cantando per  
omnia saecula 1983

(1 bt)

Grappa di Barbaresco 1984

(1 bt)

Collezionista privato

*Private collector*

(Tot. 6 bts)

€ 600





Grappa della  
Donna Selvatica  
prodotta e  
distillata dalla  
Levi Serafino - Neive  
Alba (CN) -  
3.385 UTIF. TO.

Grappa di questa  
Sante più di un  
tutto il poe

Grappa di questa

Grappa della Donna Selvatica.  
prodotta e in bottigliata dalla  
distilleria Levi Serafino - Neive  
Alba (CN)  
grad. 50 cl 75  
Litro 3.385 UTIF. TO.

Donna  
bottiglia  
is - N  
Lic.





SOCIÉTÉ CIVILE DU DOMAINE DE LA ROMANÉE-CONTI  
PROPRIÉTAIRE A VOSNE-ROMANÉE (COTE-D'OR) FRANCE

*Mise en bouteille au domaine*

**FINE BOURGOGNE**

APPELLATION RÉGLEMENTÉE PAR DÉCRET

lotti | lots 803 - 804 - 805  
**ANNÉE 1979**

*Mis en bouteille  
le 4 Juillet 1996*

SOCIÉTÉ CIVILE DU DOMAINE DE LA ROMANÉE-CONTI  
PROPRIÉTAIRE A VOSNE-ROMANÉE (COTE-D'OR)

**C DE BOURGOGNE**

ON - MARC DE BOURGOGNE - RÉGLEMENTÉ

RECOLTE 1949

*Mise en bouteilles au domaine*

SOCIÉTÉ CIVILE DU DOMAINE DE LA ROMANÉE-CONTI  
PROPRIÉTAIRE A VOSNE-ROMANÉE (COTE-D'OR)

**MARC DE BOURGOGNE**

APPELLATION . MARC DE BOURGOGNE . RÉGLEMENTÉ

*Mise en bouteille au domaine*

PRODOTTA E IMBOTTIGLIATA DALLA SOCIÉTÉ CIVILE DU DOMAINE DE LA ROMANÉE-CONTI NEL SUO STABILIMENTO DI VOSNE-ROMANÉE (COTE-D'OR) FRANCE  
E DISTRIBUITA A CURA DELLA CASA LEROY DI AUXEY-MEJBAULT  
IMPORTATA DA G. B. CAPPANO, TORINO  
GRATI CL. 75 TOLLERANZA 3% ANDEI 3075 I.C. U.T.L.

799

Selezione Grappa Romano Levi

Grappa di Una Donna Selvatica Unna con erba Limoncina 1982

(1 bt)

Grappa 1989

(1 bt)

Grappa della Donna Selvatica 1990

(1 bt)

A Giacomo 1991

(1 bt 0,70 Lt.)

Il Melo 1993

(1 bt 0,70 Lt.)

Grappa 2001

(2 bts 0,70 Lt.)

Grappa 2003

(1 bt 0,70 Lt.)

Grappa 2004

(2 bts 0,70 Lt.)

Grappa della Donna Selvatica Infernale 2004

(1 bt 0,70 Lt.)

Grappa con Erbe 2008

(1 bt 0,70 Lt.)

Collezionista privato

*Private collector*

(Tot. 3 bts + 9 bts 0,70 Lt.)

€ 1.800

800

Selezione Grappa Romano Levi

Grappa di Una Donna Selvatica Unna con erba Ruta e Menta 1979

(1 bt)

Grappa di Una Donna Selvatica Unna con erba Arquebuse 1979

(1 bt)

Grappa di Una Donna Selvatica Unna con Assenzio e Caffé 1979

(1 bt)

Grappa di Fatiga dell'Uomo 1979

(1 bt)

Grappa della Donna Selvatica 1989

(2 bts)

Grappa 1989

(2 bts)

Grappa 1990

(1 bt)

Grappa distillata da Ignari 1990

(1 bt)

Grappa della Donna Selvatica 1990

(2 bts)

Collezionista privato

*Private collector*

(Tot. 12 bts)

€ 1.800

801

Selezione Grappa Romano Levi

Grappa distillata per Pièrina la peste 1985

(1 bt)

Grappa della Botte Piccola 1986

(1 bt)

Grappa dalle vigne di Angelo Gaja 1987

(1 bt)

Grappa di Fatiga dell'Uomo 1988

(1 bt)

Grappa 1989

(1 bt)

Grappa della Donna Selvatica 1990

(1 bt)

Collezionista privato

*Private collector*

(Tot. 6 bts)

€ 600

802

Selezione Grappa Serafino Levi

Grappa della Donna Selvatica che scavalca le colline una a una 1980

(1 bt)

Grappa Tibi Quoque 1983

(1 bt)

Grappa della Donna Selvatica che scavalca le colline 1985

(1 bt)

Collezionista privato

*Private collector*

(Tot. 3 bts)

€ 300

## FRANCIA

803

Marc de Bourgogne D 41° Recolté 1949, Domaine de la Romanée-Conti

Etichetta macchiata, capsula sporca

*Stained label, soiled capsule*

Collezionista privato

*Private collector*

(1 bt)

€ 500

804

Marc de Bourgogne D 41°, Domaine de la Romanée-Conti

Etichetta macchiata e lievemente strappata, capsula danneggiata, depositi

*Stained and slightly torn label, damaged capsule, sediments*

Collezionista privato

*Private collector*

(1 bt)

€ 500

805

Selezione 1979, Domaine de la Romanée-Conti  
Côte de Nuits

Marc de Bourgogne

(1 bt)

Fine Bourgogne

(1 bt)

Collezionista privato

*Private collector*

(Tot. 2 bts)

€ 1.000

## SCOZIA

806

Ardbeg "Dumpy" Distilled 1965 Bottled 1979 14 Years Old,  
Cadenhead's  
*Islay*

Dalla collezione privata di un grande esperto di distillati  
*From the private collection of a spirits connoisseur*

(1 bt)

€ 1.300

807

Ardbeg 53.4 Proof Distilled 1973 Bottled 1988 15 Years old  
*Islay*

Importato da Sestante

*Imported by Sestante*

Dalla collezione privata di un grande esperto di distillati

*From the private collection of a spirits connoisseur*

(1 bt)

€ 1.200

808

Auchroisk 25 Years Old 51.2% 2016, Auchroisk Distillery  
*Speyside*

Confezione originale

*Original box*

Collezionista privato

*Private collector*

(1 bt 0,70 Lt.)

€ 150

809

Banff "Dumpy" 15 Years Old Distilled 1964 Bottled 1979,  
Cadenhead's

Dalla collezione privata di un grande esperto di distillati

*From the private collection of a spirits connoisseur*

(1 bt)

€ 600

810

Benrinnes 21 Years Old 56.9%  
*Speyside*

Confezione originale

*Original box*

Collezionista privato

*Private collector*

(1 bt 0,70 Lt.)

€ 150

811

Blended Islay Malt "The Last Fetish", Moon Import

Confezione originale

*Original box*

Collezionista privato

*Private collector*

(1 bt 0,70 Lt.)

€ 150

812

Caol Ila 25 Years Old 59.4%  
*Islay*

Confezione originale

*Original box*

Collezionista privato

*Private collector*

(1 bt)

€ 175

813

Caol Ila 25 Years Old Distilled 1990 Bottled 2015,  
Wilson&Morgan  
*Islay*

Confezione originale

*Original box*

Collezionista privato

*Private collector*

(1 bt 0,70 Lt.)

€ 175

814

Caperdonich Connoisseurs Choice 46% 1980,  
Gordon&MacPhail  
*Speyside*

Confezione originale

*Original box*

Collezionista privato

*Private collector*

(1 bt)

€ 150



Distilled  
Jun  
1965

**14**  
YEARS OLD

Bottled  
June  
1979

PRODUCT OF SCOTLAND

26<sup>3</sup> FL. OZ. 80° PROOF

**ARDBEG**  
SINGLE  
**ISLAY MALT**  
SCOTCH WHISKY

Proprietors: ARDBEG DISTILLERY LTD. Port Ellen, Islay.  
Bonded & Bottled by  
JAMES WATSON & CO. LTD. CADENHEAD, 47 Netherkirkgate, Aberdeen, Scotland.



PURE MALT SCOTCH WHISKY  
from

**BABERFF**  
Distillery

Proprietors: Slater Rodger & Co. Ltd.  
Bottled by Wm. Cadenhead,  
18 Golden Square, Aberdeen  
Scotland

80° Proof  
45.7 CL

815

Convalmore-Glenlivet 30 Years Old 61.6% Distilled 1977  
Bottled 2007, Cadenhead's  
Speyside

Confezione originale  
Original box  
Collezionista privato  
Private collector  
(1 bt)

€ 200

816

Cragganmore Limited Release 55.7% 2016, Cragganmore  
Distillery  
Speyside

Confezione originale  
Original box  
Collezionista privato  
Private collector

(1 bt 0,70 Lt.)

€ 175

817

Glen Albyn 21 Years Old 1963, Gordon&MacPhail  
Highlands

Dalla collezione privata di un grande esperto di distillati  
From the private collection of a spirits connoisseur

(1 bt)

€ 500

818

Glen Grant Glenlivet, Hedges & Butler  
Speyside

Dalla collezione privata di un grande esperto di distillati  
From the private collection of a spirits connoisseur

(1 bt)

€ 150

819

Glenburgie 21 Years Old Distilled 1992 Bottled 2013,  
Wilson&Morgan  
Speyside

Cassa originale in legno  
Original wooden case  
Collezionista privato  
Private collector

(1 bt)

€ 125

820

Glenfarclas 25 Years Old  
Speyside

Dalla collezione privata di un grande esperto di distillati  
From the private collection of a spirits connoisseur

(1 bt)

€ 500

821

Glenfarclas 70 Proof 12 Years Old  
Speyside

Tappo a vite  
Screw top

Dalla collezione privata di un grande esperto di distillati  
From the private collection of a spirits connoisseur

(1 bt)

€ 500

822

Glenfarclas 70 Proof 8 Years Old  
Speyside

Tappo a vite  
Screw top

Dalla collezione privata di un grande esperto di distillati  
From the private collection of a spirits connoisseur

(1 bt)

€ 400

823

Glenkinchie 24 Years Old 57.2%, Glenkinchie Distillery  
Lowlands

Confezione originale  
Original box  
Collezionista privato  
Private collector

(1 bt 0,70 Lt.)

€ 150

824

Glenlivet 70 Proof 1939, Gordon&MacPhail  
Speyside

Tappo a vite  
Screw top

Dalla collezione privata di un grande esperto di distillati  
From the private collection of a spirits connoisseur

(1 bt)

€ 800

825

Highland Park 26 Years Old 1989, Rest & Be Thankful Whisky Company  
Orkney

Confezione originale in latta  
*Original canister*  
Collezionista privato  
*Private collector*

(1 bt 0,70 Lt.)

€ 100

826

House Malt 23 Years Old Distilled 1990 Bottled 2014,  
Wilson&Morgan  
Islay

Cassa originale in legno  
*Original wooden case*  
Collezionista privato  
*Private collector*

(1 bt)

€ 100

827

Knockando 25 Years Old 2011  
Speyside

Confezione originale  
*Original box*  
Collezionista privato  
*Private collector*

(1 bt)

€ 125

828

Laphroaig 40% 16 Years Old, Gordon&MacPhail  
Islay

Importato da Co. Import  
*Imported by Co. Import*  
Dalla collezione privata di un grande esperto di distillati  
*From the private collection of a spirits connoisseur*

(1 bt)

€ 900

829

Macallan 100 Full Proof  
Highlands

Dalla collezione privata di un grande esperto di distillati  
*From the private collection of a spirits connoisseur*

(1 bt)

€ 700

830

Macallan 12 Years Old 43%, The Macallan Distillers  
Highlands

Importato da Giovinetti, tappo in sughero  
*Imported by Giovinetti, cork stopper*  
Collezionista privato  
*Private collector*

(1 bt)

€ 200

831

Macallan 1957, Gordon&MacPhail  
Highlands

Dalla collezione privata di un grande esperto di distillati  
*From the private collection of a spirits connoisseur*

(1 bt)

€ 1.700

832

Macallan 1962  
Highlands

Etichetta gravemente danneggiata, tappo a vite  
*Seriously damaged label, screw top*  
Collezionista privato  
*Private collector*

(1 bt)

€ 1.100

833

Macallan 1979  
Highlands

Dalla collezione privata di un grande esperto di distillati  
*From the private collection of a spirits connoisseur*

(1 bt 0,70 Lt.)

€ 1.500

834

Macallan 25 Anniversary Single Malt Scotch Whisky 43%  
Highlands

Livello basso, etichetta molto danneggiata, tappo a vite  
*Low level, very damaged label, screw top*  
Collezionista privato  
*Private collector*

(1 bt 0,73 Lt.)

€ 1.300

835

Macallan 25 Years Old The Queen's Silver Jubilee,  
Gordon&MacPhail  
Highlands

Dalla collezione privata di un grande esperto di distillati  
*From the private collection of a spirits connoisseur*

(1 bt)

€ 1.800



# LAPHROAIG

ISLAY MALT  
SCOTCH WHISKY

Product of  
Scotland

# 16

year old

Prodotto e imbottigliato  
in Inghilterra e importato da  
Pinerolo  
TIF 310 - TO



DISTILLED



25

YEARS OLD

Malt

Scotch Whisky

PRODUCT OF SCOTLAND

MACALLAN

BOTTLED IN 1977 BY GORDON & MACPHAIL, ELGIN, SCOTLAND TO COMMEMORATE

The Queen's Silver Jubilee

70° PROOF

26 2/3 FLOZ



836

Macallan 43% 1958, Macallan Glenlivet Distillers  
Highlands

Livello basso, etichetta molto danneggiata, tappo a vite  
*Low level, very damaged label, screw top*  
Collezionista privato  
Private collector

(1 bt)

€ 1.300

837

Macallan 43% 1966  
Highlands

Livello basso, etichetta molto danneggiata, tappo a vite  
*Low level, very damaged label, screw top*  
Collezionista privato  
Private collector

(1 bt)

€ 1.000

838

Macallan Anniversary 25 Years Old 1958, Macallan Glenlivet Distillers  
Highlands

Importato da Rinaldi, tappo in sughero  
*Imported by Rinaldi, cork stopper*  
Collezionista privato  
Private collector

(1 bt)

€ 1.500

839

Macallan-Glenlivet 35 Years Old 1938, Gordon&MacPhail  
Highlands

Importato da Co. Import, tappo a vite, confezione originale  
*Imported by Co. Import, screw top, original box*  
Collezionista privato  
Private collector

(1 bt)

€ 2.000

840

Macallan-Glenlivet 1938, Gordon&MacPhail  
Highlands

Importato da Co Import, etichetta danneggiata  
*Imported by Co Import, damaged label*  
Collezionista privato  
Private collector

(1 bt)

€ 1.500

841

Macallan-Glenlivet 1938, Gordon&MacPhail  
Highlands

Importato da Co Import, etichetta rovinata con strappi  
*Imported by Co Import, damaged label with tears*  
Collezionista privato  
Private collector

(1 bt)

€ 1.400

842

Macallan-Glenlivet 1940, Gordon&MacPhail  
Highlands

Importato da Co Import, livello basso, etichetta danneggiata  
*Imported by Co Import, low level, damaged label*  
Collezionista privato  
Private collector

(1 bt)

€ 800

843

Macallan-Glenlivet 1960, Gordon&MacPhail  
Highlands

Importato da Co. Import  
*Imported by Co. Import*  
Dalla collezione privata di un grande esperto di distillati  
*From the private collection of a spirits connoisseur*

(1 bt)

€ 1.400

844

Macallan-Glenlivet 1961, Gordon&MacPhail  
Highlands

Importato da Co. Import  
*Imported by Co. Import*  
Dalla collezione privata di un grande esperto di distillati  
*From the private collection of a spirits connoisseur*

(1 bt)

€ 1.400

845

Macallan-Glenlivet 25 Years Old 1950, Gordon&MacPhail  
Highlands

Importato da Co Import, livello basso, etichetta strappata  
*Imported by Co Import, low level, torn label*  
Collezionista privato  
Private collector

(1 bt)

€ 700



**MACALLAN-GLENLIVET**  
**37** years  
PURE MALT  
WHISKY

DISTILLED 1937  
PRODUCT OF SCOTLAND  
**MACALLAN-GLENLIVET**  
A PURE HIGHLAND MALT  
ACQUAVITE DI CEREALI  
**SCOTCH WHISKY**  
PRODOTTO DA  
*Macallan Distillery*  
ESTABLISHED 1824  
GORDON & MACPHAIL  
ELGIN, SCOZIA.

da litri 3/4  
ACQUAVITE DI CEREALI  
DISTILLED 1961  
PRODUCT OF SCOTLAND  
75 CL  
**MACALLAN-GLENLIVET**  
A PURE HIGHLAND MALT  
ACQUAVITE DI CEREALI  
**SCOTCH WHISKY**  
PRODOTTO DA  
*Macallan Distillery*  
ESTABLISHED 1824  
GORDON & MACPHAIL  
ELGIN, SCOZIA.

*The MACALLAN*  
Aged 37 Years In Sherry Wood  
DISTILLED 1940  
PRODUCT OF SCOTLAND  
75 CL  
**MACALLAN-GLENLIVET**  
A PURE HIGHLAND MALT  
ACQUAVITE DI CEREALI  
**SCOTCH WHISKY**  
PRODOTTO DA  
*Macallan Distillery*  
ESTABLISHED 1824  
GORDON & MACPHAIL  
ELGIN, SCOZIA.

DISTILLED 1960  
PRODUCT OF SCOTLAND  
75 CL  
**MACALLAN-GLENLIVET**  
A PURE HIGHLAND MALT  
ACQUAVITE DI CEREALI  
**SCOTCH WHISKY**  
PRODOTTO DA  
*Macallan Distillery*  
ESTABLISHED 1824  
GORDON & MACPHAIL  
ELGIN, SCOZIA.



846

Macallan-Glenlivet 25 Years Old 1950, Gordon&MacPhail  
Highlands

Importato da Co Import, livello basso, etichetta strappata  
*Imported by Co Import, low level, torn label*  
Collezionista privato  
*Private collector*

(1 bt)

€ 500

847

Macallan-Glenlivet 25 Years Old 1950, Gordon&MacPhail  
Highlands

Importato da Co Import, livello basso, etichetta strappata  
*Imported by Co Import, low level, torn label*  
Collezionista privato  
*Private collector*

(1 bt)

€ 500

848

Macallan-Glenlivet 31 Years Old 43% 1938, Gordon&MacPhail  
Highlands

Importato da Donini, etichetta molto danneggiata, tappo a vite  
*Imported by Donini, very damaged label, screw top*  
Collezionista privato  
*Private collector*

(1 bt)

€ 2.800

849

Macallan-Glenlivet 35 Years Old 43% 1940, Gordon&MacPhail  
Highlands

Importato da Co. Import, livello basso, etichetta molto danneggiata,  
tappo a vite  
*Imported by Co. Import, low level, very damaged label, screw top*  
Collezionista privato  
*Private collector*

(1 bt)

€ 2.100

850

Macallan-Glenlivet 37 Years Old 1937, Gordon&MacPhail  
Highlands

Importato da Co. Import, confezione originale  
*Imported by Co. Import, original box*  
Dalla collezione privata di un grande esperto di distillati  
*From the private collection of a spirits connoisseur*

(1 bt)

€ 2.500

851

Macallan-Glenlivet 37 Years Old 1940, Gordon&MacPhail  
Highlands

Importato da Co. Import  
*Imported by Co. Import*  
Dalla collezione privata di un grande esperto di distillati  
*From the private collection of a spirits connoisseur*

(1 bt)

€ 2.500

852

Macallan-Glenlivet, Gordon&MacPhail  
Highlands

Importato da Co Import, livello basso, etichetta strappata illegibile  
*Imported by Co Import, low level, torn, illegible label*  
Collezionista privato  
*Private collector*

(1 bt)

€ 250

853

Macallan-Glenlivet, Gordon&MacPhail  
Highlands

Importato da Co Import, livello basso, etichetta strappata illegibile  
*Imported by Co Import, low level, torn, illegible label*  
Collezionista privato  
*Private collector*

(1 bt)

€ 250

854

Macduff 32 Years Old Distilled 1980 Bottled 2013,  
Wilson&Morgan  
Islay

Cassa originale in legno  
*Original wooden case*  
Collezionista privato  
*Private collector*

(1 bt)

€ 200

855

Mannochmore 25 Years Old 53.4% 2016, Mannochmore Distillery  
Highlands

Confezione originale  
*Original box*  
Collezionista privato  
*Private collector*

(1 bt 0,70 Lt.)

€ 175

856

Miltondoff 23 Years Old, Hart Brothers  
Speyside

Confezione originale  
*Original box*  
Collezionista privato  
*Private collector*

(1 bt)

€ 125

857

Mortlach 20 Years Old Rare Malt 62.2% 1978  
Speyside

Confezione originale  
*Original box*  
Collezionista privato  
*Private collector*

(1 bt)

€ 200

858

Mortlach Connoisseurs Choice 36 Years Old 1938,  
Gordon&MacPhail  
Speyside

Importato da Co. Import  
*Imported by Co. Import*  
Dalla collezione privata di un grande esperto di distillati  
*From the private collection of a spirits connoisseur*

(1 bt)

€ 1.500

859

Mosstownie Connoisseurs Choice 46% 1979, Gordon&MacPhail  
Speyside

Confezione originale  
*Original box*  
Collezionista privato  
*Private collector*

(1 bt)

€ 150

860

North British "The Last Fetish", Moon Import  
Lowlands

Confezione originale  
*Original box*  
Collezionista privato  
*Private collector*

(1 bt 0,70 Lt.)

€ 150

861

North British 23 Years Old Distilled 1991 Bottled 2014,  
Wilson&Morgan  
Lowlands

Cassa originale in legno  
*Original wooden case*  
Collezionista privato  
*Private collector*

(1 bt)

€ 100

862

Phenomenology Blended Malt Scotch Whisky, Compass Box

Confezione originale  
*Original box*  
Collezionista privato  
*Private collector*

(1 bt 0,70 Lt.)

€ 75

863

Selezione The Queen's Silver Jubilee Whisky 25 Years Old 1977,  
Gordon&MacPhail

Glenfarclas

Speyside  
(1 bt)

Strathisla  
Speyside  
(1 bt)

Macallan  
Highlands  
(1 bt)

3 bts importate da Co Import, livelli bassi, etichette rovinare  
*3 bts imported by Co Import, low levels, damaged labels*

Collezionista privato  
*Private collector*

(Tot. 3 bts)

€ 2.200

864

Springbank 18 Years Old  
Campbeltown

Confezione originale  
*Original box*  
Collezionista privato  
*Private collector*

(1 bt 0,70 Lt.)

€ 125

**865**

**Springbank 1963**  
*Campbeltown*

Dalla collezione privata di un grande esperto di distillati  
*From the private collection of a spirits connoisseur*

(1 bt)

€ 2.300

**866**

**Springbank 35th Anniversary 1993, Moon Import**  
*Campbeltown*

Confezione originale  
*Original box*  
Collezionista privato  
*Private collector*

(1 bt 0,70 Lt.)

€ 300

**867**

**Strathisla 35 Years Old 1937, Gordon&MacPhail**  
*Speyside*

Importato da Co. Import, confezione originale  
*Imported by Co. Import, original box*  
Dalla collezione privata di un grande esperto di distillati  
*From the private collection of a spirits connoisseur*

(1 bt)

€ 1.300

**868**

**Strathmill 25 Years Old**  
*Speyside*

Confezione originale  
*Original box*  
Collezionista privato  
*Private collector*

(1 bt 0,70 Lt.)

€ 125

**869**

**Talisker 25 Years Old 58.1% 2007**  
*Highlands*

Confezione originale  
*Original box*  
Collezionista privato  
*Private collector*

(1 bt)

€ 250

**870**

**Talisker Connoisseurs Choice 21 Years Old 1952,**  
**Gordon&MacPhail**  
*Highlands*

Importato da Co. Import  
*Imported by Co. Import*

Dalla collezione privata di un grande esperto di distillati  
*From the private collection of a spirits connoisseur*

(1 bt)

€ 1.300

**871**

**Tamdhu "The Last Fetish", Moon Import**  
*Speyside*

Confezione originale  
*Original box*  
Collezionista privato  
*Private collector*

(1 bt 0,70 Lt.)

€ 150

**872**

**Teaninich 17 Celebrating 200 Years 2017, Teaninich Distillery**  
*Highlands*

Confezione originale  
*Original box*  
Collezionista privato  
*Private collector*

(1 bt 0,70 Lt.)

€ 150

## USA

**873**

**Old Crow Traveler Bourbon Straight 6 Years Old, OB**

Livello lievemente basso  
*Slightly low level*  
Collezionista privato  
*Private collector*

(1 bt)

## CUBA

**874**

Havana Club Maximo

Cassa originale in legno

*Original wooden case*

Collezionista privato

*Private collector*

(1 bt 0,50 Lt.)

€ 600

## GUATEMALA

**875**

Ron Zacapa Centenario Edicion Conmemorativa 40%

Confezione originale

*Original box*

Collezionista privato

*Private collector*

(1 bt 0,70 Lt.)

€ 75

**876**

Ron Zacapa Centenario Premio Platino Edicion Conmemorativa 40%

Confezione originale

*Original box*

Collezionista privato

*Private collector*

(1 bt 0,70 Lt.)

€ 300





40% Alc. Vol  
40° G.L.

Cont. Net. 700 ml

*Ron  
Zacapa  
Centenario*<sup>®</sup>  
1876 X.O. 1976



*Categoría Super Premium  
International Rum Festival  
2008*





1963

ESTABLISHED 1828

Springbank  
CAMPBELTOWN  
SINGLE MALT

SCOTCH WHISKY

PRODUCT OF SCOTLAND  
DISTILLED BY J. & A. MITCHELL & CO., LTD.  
SPRINGBANK DISTILLERY  
Campbeltown Argyll Scotland

46% ALC/VOL

750 ML

## NOTE TECNICHE E GLOSSARIO

### Livello del vino

Per Bordeaux il livello del vino all'interno della bottiglia è così descritto:

- 1 - Collo - livello normale per i vini giovani.
- 2 - Collo inferiore - nella norma per vini di qualsiasi età
- 3 - Spalla alta - nella norma per tutti i vini ad eccezione di quelli molto giovani (3-4 anni).
- 4 - Spalla - livello nella norma per i vini di 20 anni.
- 5 - Spalla media - livello nella norma per vini anche di 30 anni.
- 6 - Spalla bassa - non insolito per bottiglie di 40 anni o più.
- 7 - Fine spalla - spesso indica uno stato non eccellente che può essere causato da un deterioramento del sughero o da condizioni di conservazione non ottimali. Non raccomandati per il consumo.

Per Borgogna e altri vini con bottiglie il cui collo è inclinato il livello si esprime in centimetri misurati dalla fine del sughero.

### Formato delle bottiglie

Mezza bottiglia: 0,375 Lt.  
bt(s) bottiglia(e): 0,75 Lt.  
Mag (Magnum): 1,5 Lt.  
Dmag (Doppio Magnum): 3 Lt.  
Jer (Jeroboam) - Borgogna, Champagne and Rhône: 3 Lt.  
Imperiale: 6 Lt.  
Met (Mathusalem) - Borgogna, Champagne, Rhône: 6 Lt.  
Salmanazar: 9 Lt.  
Balthazar: 12 Lt.  
Melchior: 18 Lt.

cm: centimetri  
Lt.: litri

### Punteggio

Nella descrizione dei lotti, dove presente, abbiamo riportato il punteggio assegnato da alcuni dei critici o riviste del settore più affermati a livello internazionale:

WS: Wine Spectator  
RP: Robert Parker



**Approfondimenti Whisky e distillati**

Le note tecniche sono state realizzate da Whisky Club Italia.

## GLOSSARY AND TECHNICAL DATA

### Ullage



For Bordeaux the ullage is shown as follows:

- 1 - Neck - Normal level for young wines.
- 2 - Base neck - A common fill level for wines of any age.
- 3 - Top shoulder - A common fill level except for very young wines (3-4 years).
- 4 - Very high shoulder - Acceptable fill level for wines 20 years of age.
- 5 - High shoulder - Usually not a problem for wines 30 years of age.
- 6 - Mid shoulder - Not abnormal for wines 40 or more years of age.
- 7 - Low shoulder or below - Suggests poor provenance which can be caused by not optimal storage conditions. For collection only.

Because of the shape Burgundy (or similar bottles) levels are described in centimeters measured from the base of the cork.

### Bottle sizes

Half bottle: 0,375 Lt.  
bt(s) bottle(s): 0,75 Lt.  
Mag (Magnum): 1,5 Lt.  
Dmag (Double Magnum): 3 Lt.  
Jer (Jeroboam) - Burgundy, Champagne and Rhône: 3 Lt.  
Imperial: 6 Lt.  
Met (Mathusalem) - Burgundy, Champagne, Rhône: 6 Lt.  
Salmanazar: 9 Lt.  
Balthazar: 12 Lt.  
Melchior: 18 Lt.

cm: centimeters  
Lt.: Litres

### Score

In the description of the lots, where possible, we have reported the score of some of the most successful international critics or magazines:

WS: Wine Spectator  
RP: Robert Parker



**Whisky and spirits notes**

Comments are made by Whisky Club Italia

# INDICE PER PRODUTTORE / INDEX

I numeri di lotto fra parentesi indicano che la bottiglia fa parte di un lotto composto da diverse tipologie di vini  
Lot numbers in brackets indicate that the bottle is part of a lot composed of different types of wine

## VINI PREGIATI

### FRANCIA

#### BORDEAUX

##### *Château Angelus*

Château Angelus 1999 - Lot (752)

##### *Château Cheval Blanc*

Château Cheval Blanc 1994 - Lot (748)

##### *Château Cos d'Estournel*

Château Cos d'Estournel 1999 - Lot (751)

##### *Château d'Yquem*

Château d'Yquem 1977 - Lot 738

Château d'Yquem 1983 - Lot 734

Château d'Yquem 1987 - Lot 735

Château d'Yquem 1987 - Lot 738

Château d'Yquem 1988 - Lot 736

Château d'Yquem 1991 - Lot 738

Château d'Yquem 1993 - Lot (741)

Château d'Yquem 1994 - Lot 739

Château d'Yquem 1995 - Lot 737

Château d'Yquem 1996 - Lot (740)

Château d'Yquem 1996 - Lot 739

Château d'Yquem 1997 - Lot 739

##### *Château Gazin*

Château Gazin 1962 - Lot 742

##### *Château Haut-Brion*

Château Haut-Brion 1998 - Lot (752)

##### *Château Lafite Rothschild*

Château Lafite Rothschild 1998 - Lot (749)

Château Lafite Rothschild 2001 - Lot (754)

Château Lafite Rothschild 2001 - Lot (755)

##### *Château Latour*

Château Latour 1993 - Lot (749)

Château Latour 1997 - Lot (755)

##### *Château Lynch Bages*

Château Lynch Bages 1978 - Lot (750)

Château Lynch Bages 1990 - Lot (751)

Château Lynch Bages 2002 - Lot (704)

Château Lynch Bages 2010 - Lot (751)

##### *Château Malescot St Exupéry*

Château Malescot St Exupéry 1996 - Lot (752)

##### *Château Margaux*

Château Margaux 1979 - Lot (750)

Château Margaux 1997 - Lot (749)

Château Margaux 2001 - Lot (754)

##### *Château Mouton Rothschild*

Château Mouton Rothschild 1971 - Lot 743

Château Mouton Rothschild 1994 - Lot (748)

Château Mouton Rothschild 1996 - Lot (753)

##### *Château Pavie*

Château Pavie 1997 - Lot 744

Château Pavie 2004 - Lot 744

Château Pavie 2004 - Lot (752)

##### *Château Suduiraut*

Château Suduiraut 1995 - Lot (741)

Château Suduiraut 1996 - Lot (740)

##### *Château Troplong Mondot*

Château Troplong Mondot 2009 - Lot 745

Château Troplong Mondot 2010 - Lot 746

##### *Château Valandraud*

Château Valandraud 2002 - Lot (753)

##### *Petrus*

Petrus 1987 - Lot 747

### BORGOGNA

##### *Domaine Amiot-Servelle*

Chambolle-Musigny Les Amoureuses

Premier Cru 2004 - Lot 759

Chambolle-Musigny Les Amoureuses

Premier Cru 2004 - Lot (760)

Chambolle-Musigny Les Charmes

Premier Cru 2004 - Lot (760)

##### *Domaine Coche-Dury J.F.*

Corton Charlemagne 2011 - Lot 762

Corton Charlemagne 2012 - Lot 763

Meursault Perrières 2016 - Lot 764

##### *Domaine Confuron-Cotetidot*

Vosne Romanée 1999 - Lot 777

Vosne Romanée 2000 - Lot 777

##### *Domaine de la Romanée-Conti*

Corton 2009 - Lot 765

Corton 2011 - Lot 766

Corton 2012 - Lot 767

Fine Bourgogne 1979 - Lot (805)

La Tâche 1964 - Lot 768

La Tâche 2008 - Lot 769

La Tâche 2008 - Lot 770

Marc de Bourgogne 1979 - Lot (805)

Richebourg 1973 - Lot 771

Richebourg 2007 - Lot 772

Romanée-Conti 1990 - Lot 773

Romanée-Conti 2004 - Lot 774

##### *Domaine de Montille Hubert*

Vosne-Romanée Les Malconsorts-

Christiane 2005 - Lot 778

##### *Domaine Engel René*

Clos de Vougeot 2002 - Lot 761

##### *Domaine Magnien Michel*

Charmes-Chambertin 2006 - Lot (775)

Clos de la Roche 2006 - Lot (775)

Clos Saint-Denis 2006 - Lot (775)

##### *Domaine Raveneau Francois*

Chablis Les Clos 2002 - Lot 756

##### *Domaine Rousseau Armand*

Chambertin 2001 - Lot 758

Chambertin Clos de Bèze Grand Cru

2016 - Lot 757

##### *Jayer Henri*

Echezeaux 1994 - Lot 779

##### *Prieuré Roch*

Chambertin Clos de Bèze Grand Cru

2005 - Lot (776)

Chambertin Clos de Bèze Grand Cru

2010 - Lot (776)

Vosne Romanée Le Clos Goillotte 2006 -

Lot (776)

### CHAMPAGNE

##### *Bollinger*

La Grande Année James Bond 007 2002 - Lot 726

La Grande Année James Bond 007 2009 - Lot 726

R.D. Extra Brut 1979 - Lot 730

R.D. Extra Brut 1985 - Lot 727

R.D. Extra Brut 1990 - Lot 728

R.D. Extra Brut 1995 - Lot 729

R.D. Extra Brut 1997 - Lot 730

##### *Dom Pérignon*

Dom Pérignon Brut 1982 - Lot 716

Dom Pérignon Brut 1990 - Lot 716

Dom Pérignon Brut 1992 - Lot 718

Dom Pérignon Brut 2000 - Lot 718

Dom Pérignon Cuvée Vintage 1983 - Lot 717

Dom Pérignon Cuvée Vintage 2004 - Lot 720

Dom Pérignon Cuvée Vintage 2006 - Lot 721

Dom Pérignon Cuvée Vintage Brut 1962 - Lot 713

Dom Pérignon Cuvée Vintage Brut 1970 - Lot 714

Dom Pérignon Cuvée Vintage Brut 1971 - Lot (733)

Dom Pérignon Cuvée Vintage Brut 1978 - Lot 715

Dom Pérignon Cuvée Vintage Brut 1993 - Lot 719

Dom Pérignon Oenotheque 1996 - Lot 722

##### *G.H. Mumm*

René Lalou 1973 - Lot (733)

##### *Krug*

Krug Clos du Mesnil Blanc de Blancs 1996 - Lot 724



Krug Grande Cuvée NV - Lot 725

#### **Laurent-Perrier**

Grande Cuvée Rosé Alexandra 1990 - Lot 723

#### **Perrier-Jouet**

Belle Epoque 2007 - Lot 707

Belle Epoque 2007 - Lot 708

Belle Epoque Fleur de Champagne Blanc de Blancs Brut Millesime 1988 - Lot (710)

Belle Epoque Fleur de Champagne Blanc de Blancs Brut Millesime 1996 - Lot (710)

Belle Epoque Fleur de Champagne Blanc de Blancs Brut Millesime 2004 - Lot (710)

Belle Epoque Fleur de Champagne Millesime Brut 2007 - Lot (710)

Belle Epoque NV - Lot 706

Belle Epoque Rosé 1986 - Lot 709

Metodo Classico Blason Rosé NV - Lot (705)

#### **Roederer Louis**

Cristal 1988 - Lot 711

Cristal 2002 - Lot 712

Cristal 2008 - Lot 712

#### **Ruinart**

Ruinart Blanc de Blancs Brut 1981 - Lot 731

#### **Salon**

Salon Cuvée S Le Mesnil Blanc de Blancs Brut 1996 - Lot 732

#### **LOIRA**

##### **Baron de Ladoucette**

Pouilly-Fumé Baron de L' 2014 - Lot 781

##### **Joly Nicolas**

Clos de la Coulée de Serrant 1999 - Lot 780

Clos de la Coulée de Serrant 2003 - Lot 780

#### **RODANO**

##### **Château de Beaucastel**

Coudoulet de Beaucastel 2006 - Lot 783

##### **Domaine du Vieux Telegraphe**

Châteauneuf-du-Pape La Crau 2003 - Lot (785)

Châteauneuf-du-Pape La Crau Rouge 2005 - Lot (785)

Châteauneuf-du-Pape La Crau Rouge 2006 - Lot 784

##### **Dagueneau Didier**

Pouilly-Fumé Silex 2007 - Lot 782

## **ITALIA**

#### **ABRUZZO**

##### **Masciarelli**

Montepulciano d'Abruzzo Villa Gemma 1997 - Lot 597

Montepulciano d'Abruzzo Villa Gemma 1999 - Lot 597

Montepulciano d'Abruzzo Villa Gemma 2000 - Lot 598

Montepulciano d'Abruzzo Villa Gemma 2001 - Lot 597

#### **Valentini**

Trebbiano d'Abruzzo 2010 - Lot 599

Trebbiano d'Abruzzo 2011 - Lot 600

Trebbiano d'Abruzzo 2012 - Lot 602

Trebbiano d'Abruzzo 2015 - Lot 601

Trebbiano d'Abruzzo 2015 - Lot 602

#### **CAMPANIA**

##### **Feudi di San Gregorio**

Campanaro 2011 - Lot (700)

Pàtrimo 1999 - Lot (611)

Serpico 1997 - Lot (611)

##### **Galardi**

Terra di Lavoro 1999 - Lot 621

Terra di lavoro 2002 - Lot 622

Terra di Lavoro 2003 - Lot 612

Terra di Lavoro 2003 - Lot 613

Terra di Lavoro 2003 - Lot 614

Terra di lavoro 2003 - Lot 622

Terra di Lavoro 2004 - Lot 615

Terra di Lavoro 2004 - Lot 616

Terra di lavoro 2004 - Lot 622

Terra di Lavoro 2005 - Lot 617

Terra di Lavoro 2005 - Lot 618

Terra di Lavoro 2005 - Lot 619

Terra di Lavoro 2005 - Lot 620

##### **Montevetrano di Silvia Imparato**

Montevetrano 1999 - Lot 609

Montevetrano 2000 - Lot 609

Montevetrano 2001 - Lot 610

Montevetrano 2002 - Lot 610

Montevetrano 2003 - Lot 603

Montevetrano 2003 - Lot 604

Montevetrano 2004 - Lot 605

Montevetrano 2005 - Lot 606

Montevetrano 2006 - Lot 607

Montevetrano 2006 - Lot 608

#### **FRIULI VENEZIA GIULIA**

##### **Felluga Livio**

Sossò 2012 - Lot 623

Terre Alte 2015 - Lot 624

##### **Gravner**

Bianco 1990 - Lot (627)

Bianco 1991 - Lot (627)

Bianco Breg Anfora 2001 - Lot (626)

Ribolla 1991 - Lot (627)

Ribolla 2000 - Lot (626)

Ribolla Anfora 2002 - Lot 625

Rosso Gravner 2001 - Lot (628)

Rujno 1997 - Lot (628)

##### **Jermann**

Capo Martino in Ruttaris Bianco 1997 - Lot (630)

Vintage Tunina 1996 - Lot 629

Where dreams have no ends Bianco - Lot (630)

#### **LAZIO**

##### **Falesco**

Montiano 1999 - Lot 631

Montiano 1999 - Lot 632

#### **LOMBARDIA**

##### **Ca' del Bosco**

Cuvée Annamaria Clementi 1990 - Lot 633

Cuvée Annamaria Clementi 1997 - Lot 634

Metodo Classico Cuvée Prestige NV - Lot (705)

##### **Negri Nino**

Milleottocentonovantasette 1995 - Lot (636)

Sfursat 5 Stelle 1995 - Lot (636)

Sfursat 5 Stelle 2001 - Lot 637

##### **Zanella Maurizio**

Rosso del Sebino 1995 - Lot (702)

Rosso del Sebino 1997 - Lot 635

#### **MARCHE**

##### **Azienda Agricola Oasi degli Angeli**

Kurni 2002 - Lot 638

Kurni 2002 - Lot 641

Kurni 2003 - Lot 639

Kurni 2003 - Lot 640

Kurni 2003 - Lot 641

##### **Umani Ronchi**

Cùmaro 1998 - Lot (644)

Cùmaro 1998 - Lot 643

Pelago 1998 - Lot (644)

Pelago 1998 - Lot 642

#### **PIEMONTE**

##### **Accomasso**

Barolo 2012 - Lot 41

Barolo Vigna Rocchette 2001 - Lot 42

##### **Altare Elio**

Barolo 1990 - Lot (214)

Barolo Vigneto Arborina 1998 - Lot 43

Barolo Vigneto Arborina 1999 - Lot 43

Barolo Vigneto Arborina 2000 - Lot 44

##### **Azienda Agricola Falletto di Bruno**

###### **Giacosa**

Barbaresco Asili Etichetta Bianca 1997 - Lot 1

Barbaresco Asili Etichetta Rossa Riserva 2007 - Lot 2

Barbaresco Asili Etichetta Rossa Riserva 2007 - Lot 3

Barbaresco Asili Riserva Etichetta Rossa 2011 - Lot 4

Barolo Falletto di Serralunga d'Alba

Etichetta Bianca 1997 - Lot 45

Barolo Falletto Vigna Le Rocche

Etichetta Bianca 2013 - Lot 46

##### **Azienda Agricola I Paglieri - Roagna**

Barbaresco Crichton Pajè 2004 - Lot 29

##### **Barale Sergio**

Barolo Bussia Riserva 1990 - Lot 55

Barolo Bussia Riserva 1990 - Lot 56

##### **Boglietti Enzo**

Barolo Case Nere 2004 - Lot 57

##### **Borgogno**

Barbaresco Antichi Vigneti Propri Riserva 1973 - Lot 8

Barbaresco Riserva 1989 - Lot 9  
Barolo Riserva 1999 - Lot 58

#### **Braida Bologna Giacomo**

Barbera d'Asti Bricco dell'Uccellone 1997 - Lot 32  
Barbera d'Asti Bricco dell'Uccellone 1999 - Lot (225)  
Barbera del Monferrato La Monella 2017 - Lot 40

#### **Burlotto G.B.**

Barolo Monvigliero 2010 - Lot 59  
Barolo Monvigliero 2011 - Lot 60  
Barolo Monvigliero 2012 - Lot 60  
Barolo Vigneto Cannubi 2012 - Lot 61

#### **Calissano**

Barbaresco Riserva 1978 - Lot (10)  
Barbaresco Riserva Speciale 1967 - Lot (10)  
Barbaresco Riserva Speciale 1970 - Lot (10)  
Barolo 1947 - Lot (62)  
Barolo 1970 - Lot (62)  
Barolo Riserva 1978 - Lot (62)  
Barolo Riserva Speciale 1967 - Lot 63  
Barolo Riserva Speciale 1970 - Lot 63  
Barolo Riserva Speciale 1974 - Lot 64

#### **Canale Aldo**

Barolo Poderi dell'Antica Vigna Riunda 1982 - Lot (65)  
Barolo Poderi dell'Antica Vigna Riunda 1996 - Lot (65)  
Barolo Vigna Rotonda 1974 - Lot (65)

#### **Cantina Mascarello**

Barolo 1980 - Lot 141  
Barolo 1981 - Lot 141

#### **Cappellano**

Barolo 1965 - Lot 66  
Barolo 1965 - Lot 67  
Barolo Otin Fiorin Piè Franco 2003 - Lot (84)  
Barolo Otin Fiorin Piè Franco 2004 - Lot 68  
Barolo Otin Fiorin Piè Franco 2004 - Lot 69  
Barolo Otin Fiorin Piè Franco 2004 - Lot 70  
Barolo Otin Fiorin Piè Franco-Michet 2001 - Lot 76  
Barolo Otin Fiorin Piè Franco-Michet 2004 - Lot 71  
Barolo Otin Fiorin Piè Franco-Michet 2005 - Lot 76  
Barolo Otin Fiorin Piè Franco-Michet 2006 - Lot 72  
Barolo Otin Fiorin Piè Franco-Michet 2009 - Lot 73  
Barolo Otin Fiorin Piè Franco-Michet 2011 - Lot 74  
Barolo Otin Fiorin Piè Franco-Michet 2012 - Lot 75  
Barolo Otin Fiorin Piè Rupestris 2001 - Lot (84)  
Barolo Otin Fiorin Piè Rupestris 2003 - Lot (84)  
Barolo Otin Fiorin Piè Rupestris 2004 - Lot 77

Barolo Otin Fiorin Piè Rupestris-Nebioli 2006 - Lot 78

Barolo Otin Fiorin Piè Rupestris-Nebioli 2006 - Lot 79

Barolo Otin Fiorin Piè Rupestris-Nebioli 2007 - Lot 80

Barolo Otin Fiorin Piè Rupestris-Nebioli 2009 - Lot 81

Barolo Otin Fiorin Piè Rupestris-Nebioli 2010 - Lot 82

Barolo Otin Fiorin Piè Rupestris-Nebioli 2011 - Lot 83

Barolo Otin Fiorin Piè Rupestris-Nebioli 2012 - Lot 83

#### **Castello di Neive**

Barbaresco Santo Stefano-Albesani 2011 - Lot (30)

#### **Cavallotto**

Barolo Bricco Boschis 1964 - Lot 85  
Barolo Bricco Boschis 1967 - Lot 85  
Barolo Bricco Boschis 1970 - Lot 85  
Barolo Bricco Boschis 2004 - Lot 87  
Barolo Bricco Boschis Riserva Speciale 1971 - Lot 86  
Barolo Bricco Boschis Riserva Speciale 1974 - Lot 86  
Barolo Bricco Boschis Vigna San Giuseppe Riserva 2004 - Lot 88  
Barolo Bricco Boschis Riserva Vigna San Giuseppe 2005 - Lot (89)  
Barolo Bricco Boschis Riserva Vignolo 2008 - Lot (89)  
Barolo Bricco Boschis Vigna San Giuseppe Riserva 2001 - Lot (221)

#### **Ceretto**

Barbaresco Bricco Asili Faset 1990 - Lot 11  
Barolo Prapò 2007 - Lot 90  
Barolo Prapò 2008 - Lot 91  
Barolo Prapò 2009 - Lot 92

#### **Chiarlo Michele**

Barolo Cerequio 1995 - Lot 93  
Barolo Triumviratum Riserva 1999 - Lot 94

#### **Cigliuti**

Barbaresco 1996 - Lot (225)

#### **Clerico Domenico**

Barolo Ciabot Mentin 2007 - Lot (218)  
Barolo Ginestra Ciabot Mentin 2004 - Lot 95  
Barolo Pajana 2004 - Lot 96  
Barolo Percristina 2005 - Lot (701)

#### **Conterno Giacomo**

Barbera d'Alba Cascina Francia 2009 - Lot 31  
Barolo Cascina Francia 1993 - Lot (216)  
Barolo Cascina Francia 2004 - Lot 98  
Barolo Cascina Francia 2005 - Lot 99  
Barolo Cascina Francia 2006 - Lot 100  
Barolo Cascina Francia 2007 - Lot 101  
Barolo Cascina Francia 2007 - Lot 102  
Barolo Cascina Francia 2007 - Lot 103  
Barolo Francia 1979 - Lot 97  
Barolo Francia 2010 - Lot 104

Barolo Monfortino Riserva 1947 - Lot 106  
Barolo Monfortino Riserva 1955 - Lot 107  
Barolo Monfortino Riserva 1955 - Lot 108  
Barolo Monfortino Riserva 1958 - Lot 109  
Barolo Monfortino Riserva 1958 - Lot 110  
Barolo Monfortino Riserva 1971 - Lot 111  
Barolo Monfortino Riserva 1978 - Lot 110  
Barolo Monfortino Riserva 1978 - Lot 111  
Barolo Monfortino Riserva 1982 - Lot 112  
Barolo Monfortino Riserva 2001 - Lot 113  
Barolo Monfortino Riserva 2004 - Lot 114  
Barolo Monfortino Riserva 2004 - Lot 115  
Barolo Monfortino Riserva 2006 - Lot 116  
Barolo Monfortino Riserva 2013 - Lot 117  
Barolo Monfortino Riserva 2013 - Lot 118  
Barolo Monfortino Riserva 2013 - Lot 119  
Barolo Monfortino Senza Anno - Lot 105

#### **Cordero di Montezemolo**

Barolo Enrico VI 1997 - Lot 120

#### **Damilano**

Barolo 2008 - Lot (218)

#### **Diatto & Genesis**

Barolo 1931 - Lot (215)

#### **Einaudi Luigi**

Barolo Costa Grimaldi 2001 - Lot (225)

#### **F.Ili Alessandria**

Barolo Monvigliero 2008 - Lot 121  
Barolo Monvigliero 2008 - Lot 122

#### **Fiorina Franco**

Barolo 1947 - Lot (215)  
Barolo 1964 - Lot (215)

#### **Gaja**

Barbaresco 1962 - Lot 12  
Barbaresco 1964 - Lot (127)  
Barbaresco 1969 - Lot (127)  
Barbaresco 1975 - Lot 12  
Barbaresco 1976 - Lot 12  
Barbaresco 1976 - Lot 13  
Barbaresco 1998 - Lot 13  
Barbaresco 2004 - Lot 14  
Barbaresco Vecchia Riserva - Lot (127)  
Conteisa 1996 - Lot 123  
Darmagi 1985 - Lot 222  
Sitorey 1997 - Lot 223  
Sperss 1996 - Lot 124  
Sperss 1996 - Lot 125  
Sperss 1997 - Lot 126  
Sorì San Lorenzo 1998 - Lot (129)  
Sorì San Lorenzo 2010 - Lot (130)  
Sorì Tildin 1978 - Lot (127)  
Sorì Tildin 1998 - Lot (129)  
Sorì Tildin 2000 - Lot (128)  
Sorì Tildin 2004 - Lot (130)  
Sperss 1996 - Lot (128)  
Sperss 2001 - Lot (129)

#### **Genesis Giovanni**

Barolo 1931 - Lot (215)

#### **Giacosa Bruno**

Barbaresco ASili Riserva Etichetta Rossa 1996 - Lot 5

Barbaresco Gallina di Neive Etichetta Bianca 1987 - Lot 6  
Barbaresco Santo Stefano di Neive Riserva Etichetta Rossa 1988 - Lot 7  
Barolo Falletto di Serralunga d'Alba Riserva Etichetta Rossa 1989 - Lot 47  
Barolo Falletto di Serralunga d'Alba Riserva Etichetta Rossa 1990 - Lot 48  
Barolo Falletto di Serralunga d'Alba Riserva Etichetta Rossa 1990 - Lot 49  
Barolo Falletto di Serralunga d'Alba Riserva Etichetta Rossa 1990 - Lot 50  
Barolo Falletto di Serralunga d'Alba Riserva Etichetta Rossa 1990 - Lot 51  
Barolo Falletto di Serralunga Etichetta Bianca 1982 - Lot 52  
Barolo Villero di Castiglione Falletto Etichetta Bianca 1988 - Lot 53  
Barolo Villero di Castiglione Falletto Etichetta Bianca 1990 - Lot 54

#### **Giovannini Moresco**

Barbaresco Podere del Pajorè 1970 - Lot 16  
Barbaresco Podere del Pajorè 1974 - Lot 16  
Barbaresco Podere del Pajorè 1979 - Lot 16

#### **Grasso Elio**

Barolo Gavarini Chiniera 2010 - Lot (131)  
Barolo Ginestra Casa Matè 2010 - Lot (219)  
Barolo Ginestra Vigna Casa Matè 2010 - Lot (131)  
Barolo Runcot Riserva 2001 - Lot 132  
Barolo Runcot Riserva 2004 - Lot 132  
Barolo Runcot Riserva 2010 - Lot 133

#### **Gromis**

Barolo Conteisa Cerequio 1993 - Lot (225)

#### **Hastae**

Barbera d'Asti 1998 - Lot (33)  
Barbera d'Asti Quorum 1998 - Lot (34)  
Barbera d'Asti Quorum 1998 - Lot (35)  
Barbera d'Asti Quorum 1998 - Lot (36)  
Grappa di Barbera 1998 - Lot (33)  
Grappa di Barbera d'Asti Quorum 1998 - Lot (34)  
Grappa di Barbera d'Asti Quorum 1998 - Lot (35)  
Grappa di Barbera d'Asti Quorum 1998 - Lot (36)

#### **La Spinetta**

Barbaresco Gallina 2011 - Lot (15)  
Barbaresco Stardereri 2011 - Lot (15)  
Barbaresco Valeirano 2011 - Lot (15)  
Barbera d'Asti Superiore 2001 - Lot 37

#### **Marcarini**

Barolo Brunate 1970 - Lot (220)

#### **Marchesi Alfieri**

Barbera d'Asti Alfiera Superiore 2001 - Lot 38  
Barbera d'Asti Alfiera Superiore 2003 - Lot 39

#### **Marchesi di Barolo**

Barolo 2010 - Lot (218)  
Barolo Riserva 2000 - Lot (218)

Barolo Riserva Numerata Cannubi Muscatel 1978 - Lot (134)  
Barolo Riserva Numerata Valletta dei Cannubi 1974 - Lot (134)  
Barolo Riserva Numerata Valletta dei Cannubi 1979 - Lot (134)

#### **Martinetti Franco**

Sul Bric Monferrato Rosso 1997 - Lot 224

#### **Mascarello Bartolo**

Barolo 2011 - Lot 140  
Barolo 2012 - Lot 140  
Barolo 2014 - Lot 140  
Barolo Annata 1964 - Lot 135  
Barolo Annata 2006 - Lot 136  
Barolo Annata 2007 - Lot 137  
Barolo Annata 2008 - Lot 138  
Barolo Annata 2008 - Lot 139  
Barolo Annata 2009 - Lot 139

#### **Mascarello Giuseppe**

Barolo 1964 - Lot 143  
Barolo Monprivato 2008 - Lot 145  
Barolo Monprivato 2010 - Lot 146  
Barolo Monprivato 2011 - Lot 147  
Barolo Monprivato Ca' d' Morissio Riserva 1997 - Lot 148  
Barolo Monprivato Ca' d' Morissio Riserva 2003 - Lot 149  
Barolo Monprivato Ca' d' Morissio Riserva 2006 - Lot 150  
Barolo Monprivato Ca' d' Morissio Riserva 2008 - Lot 151  
Barolo Riserva 1958 - Lot 142  
Barolo Riserva 1961 - Lot 142  
Barolo Riserva 1964 - Lot 144  
Nebbiolo delle Langhe 1992 - Lot (226)

#### **Massolino**

Barolo 1971 - Lot (162)  
Barolo 1974 - Lot (162)  
Barolo Margheria 2004 - Lot 152  
Barolo Parafada 2001 - Lot 153  
Barolo Parafada 2004 - Lot 153  
Barolo Vigna Rionda 1997 - Lot (221)  
Barolo Vigna Rionda 2009 - Lot (160)  
Barolo Vigna Rionda Riserva 1996 - Lot 154  
Barolo Vigna Rionda Riserva 1998 - Lot 156  
Barolo Vigna Rionda Riserva 1999 - Lot 157  
Barolo Vigna Rionda Riserva 2006 - Lot 158  
Barolo Vigna Rionda Riserva 2008 - Lot 155  
Barolo Vigna Rionda X Dieci Anni Riserva 2001 - Lot (160)  
Barolo Vigna Rionda X Dieci Anni Riserva 2001 - Lot 159  
Barolo Vigna Rionda X Dieci Anni Riserva 2004 - Lot 161  
Barolo Vigna Rotonda Riserva 1970 - Lot (162)

#### **Moccagatta**

Barbaresco Bric Balin 1995 - Lot (225)

#### **Oddero**

Barolo 1964 - Lot (163)  
Barolo 1967 - Lot (163)

Barolo 1970 - Lot (163)  
Barolo 1971 - Lot (163)  
Barolo 1974 - Lot (163)  
Barolo Rocche di Bussia 1982 - Lot (163)

#### **Pianpolvere Soprano**

Barolo Bussia Riserva 2004 - Lot 174

#### **Pio Cesare**

Barolo 1995 - Lot (164)  
Barolo 1996 - Lot (164)  
Barolo 1997 - Lot (164)  
Barolo Ornato 1996 - Lot (164)

#### **Pira & figli**

Barolo Cannubi 1995 - Lot (220)

#### **Podere Rocche dei Manzoni**

Barolo Pianpolvere Soprano Bussia 1998 - Lot 172  
Barolo Pianpolvere Soprano Bussia 7 Anni Riserva 2000 - Lot 173  
Bricco Manzoni 1989 - Lot 175

#### **Poderi Aldo Conterno**

Barolo 1997 - Lot 165  
Barolo Barolo 1997 - Lot (216)  
Barolo Bricco Bussia Vigna Cicala 1978 - Lot 166  
Barolo Bricco Bussia Vigna Cicala 1982 - Lot 166  
Barolo Bricco Bussia Vigna Cicala 1985 - Lot (171)  
Barolo Bricco Bussia Vigna Colonnello 1980 - Lot (171)  
Barolo Bricco Bussia Vigna Colonnello 1980 - Lot (220)  
Barolo Bussia Soprana 1982 - Lot (171)  
Barolo Bussia Soprana 1985 - Lot (171)  
Barolo Cicala 1997 - Lot (214)  
Barolo Granbussia Riserva 1985 - Lot (216)  
Barolo Granbussia Riserva 1996 - Lot 167  
Barolo Romirasco 1993 - Lot 168  
Barolo Romirasco Bussia 2004 - Lot 169  
Barolo Romirasco Bussia 2004 - Lot 170  
Nebbiolo della Bussia Conca Tre Pile 1981 - Lot (226)  
Nebbiolo della Bussia senza anno - Lot (226)

#### **Produttori del Barbaresco**

Barbaresco 2004 - Lot (30)  
Barbaresco Pora Riserva 1990 - Lot 17  
Barbaresco Rabajà 2004 - Lot (30)  
Barbaresco Rabajà Riserva 2004 - Lot 18  
Barbaresco Riserva Crus Collection Asili 2008 - Lot (20)  
Barbaresco Riserva Crus Collection Asili 2011 - Lot (21)  
Barbaresco Riserva Crus Collection Asili 2013 - Lot (22)  
Barbaresco Riserva Crus Collection Montefico 2008 - Lot (20)  
Barbaresco Riserva Crus Collection Montefico 2011 - Lot (21)  
Barbaresco Riserva Crus Collection Montefico 2013 - Lot (22)

Barbaresco Riserva Crus Collection  
Montestefano 2008 - Lot (20)  
Barbaresco Riserva Crus Collection  
Montestefano 2011 - Lot (21)  
Barbaresco Riserva Crus Collection  
Montestefano 2013 - Lot (22)  
Barbaresco Riserva Crus Collection  
Muncagota 2008 - Lot (20)  
Barbaresco Riserva Crus Collection  
Muncagota 2011 - Lot (21)  
Barbaresco Riserva Crus Collection  
Muncagota 2013 - Lot (22)  
Barbaresco Riserva Crus Collection  
Ovello 2008 - Lot (20)  
Barbaresco Riserva Crus Collection  
Ovello 2011 - Lot (21)  
Barbaresco Riserva Crus Collection  
Ovello 2013 - Lot (22)  
Barbaresco Riserva Crus Collection Pajè  
2008 - Lot (20)  
Barbaresco Riserva Crus Collection Pajè  
2011 - Lot (21)  
Barbaresco Riserva Crus Collection Pajè  
2013 - Lot (22)  
Barbaresco Riserva Crus Collection Pora  
2008 - Lot (20)  
Barbaresco Riserva Crus Collection Pora  
2011 - Lot (21)  
Barbaresco Riserva Crus Collection Pora  
2013 - Lot (22)  
Barbaresco Riserva Crus Collection  
Rabajà 2008 - Lot (20)  
Barbaresco Riserva Crus Collection  
Rabajà 2011 - Lot (21)  
Barbaresco Riserva Crus Collection  
Rabajà 2013 - Lot (22)  
Barbaresco Riserva Crus Collection Rio  
Sordo 2001 - Lot (19)  
Barbaresco Riserva Crus Collection Rio  
Sordo 2008 - Lot (20)  
Barbaresco Riserva Crus Collection Rio  
Sordo 2011 - Lot (21)  
Barbaresco Riserva Crus Collection Rio  
Sordo 2013 - Lot (22)  
Moccagatta 2001 - Lot (19)

#### **Prunotto**

Barolo 1998 - Lot 179  
Barolo Bussia 1988 - Lot 177  
Barolo Bussia 1989 - Lot 178  
Barolo Bussia 2000 - Lot (219)  
Barolo Bussia 2014 - Lot (218)  
Barolo Riserva 1967 - Lot (220)  
Barolo San Cassiano Riserva 1967 - Lot (176)  
Barolo Serralunga d'Alba Riserva 1967 -  
Lot (176)

#### **Ratti Renato**

Barolo Conca 2004 - Lot (218)

#### **Rinaldi Francesco**

Barolo 1961 - Lot 180  
Barolo 1964 - Lot 180  
Barolo 1967 - Lot 181  
Barolo 1970 - Lot 182

Barolo 1971 - Lot 182  
Barolo 1974 - Lot 182  
Barolo 1979 - Lot 182

#### **Rinaldi Giuseppe**

Barolo Brunate 2015 - Lot 183  
Barolo Brunate 2016 - Lot 184  
Barolo Brunate-Le Coste 2000 - Lot 185  
Barolo Brunate-Le Coste 2000 - Lot 186  
Barolo Brunate-Le Coste 2007 - Lot 187  
Barolo Cannubi di S. Lorenzo-Ravera  
2000 - Lot 188

#### **Roagna**

Barbaresco 1985 - Lot 23  
Barbaresco 1985 - Lot 24  
Barbaresco Asili 2004 - Lot 25  
Barbaresco Crichton Pajè 1982 - Lot 26  
Barbaresco Crichton Pajè 1996 - Lot 27  
Barbaresco Crichton Pajè 2000 - Lot 28

#### **Sandrone Luciano**

Barolo Aleste 2013 - Lot 189  
Barolo Aleste 2014 - Lot 190  
Barolo Aleste 2015 - Lot 190  
Barolo Cannubi Boschis 1985 - Lot 191  
Barolo Cannubi Boschis 1989 - Lot 192  
Barolo Cannubi Boschis 1993 - Lot 193  
Barolo Cannubi Boschis 1997 - Lot 194  
Barolo Cannubi Boschis 1998 - Lot 195  
Barolo Cannubi Boschis 2004 - Lot 196  
Barolo Le Vigne 2010 - Lot 197  
Barolo Le Vigne 2013 - Lot 198

#### **Scavino Paolo**

Barolo Bric del Fiasc 1990 - Lot (225)  
Barolo Rocche dell'Annunziata Riserva  
2001 - Lot 199

#### **Tenuta Carretta**

Barolo Cannubi 1974 - Lot 201  
Barolo Cannubi 1978 - Lot 201  
Barolo Cannubi 1979 - Lot 201  
Barolo Cannubi 1996 - Lot (217)  
Barolo Cannubi Riserva Speciale 1970 -  
Lot 200

#### **Tenuta Pianpolvere**

Barolo 2000 - Lot (217)  
Barolo Riserva 1999 - Lot (217)

#### **Terre del Barolo**

Barolo 1996 - Lot (217)  
Barolo Riserva 1964 - Lot (203)  
Barolo Riserva Speciale 1961 - Lot 202  
Barolo Riserva Speciale 1964 - Lot 202  
Barolo Riserva Speciale 1971 - Lot (203)

#### **Vietti**

Barolo Brunate 2004 - Lot 204  
Barolo Brunate 2006 - Lot 205  
Barolo Brunate 2011 - Lot (212)  
Barolo Lazzarito 2010 - Lot (212)  
Barolo Ravera 2010 - Lot 206  
Barolo Ravera 2011 - Lot (212)  
Barolo Ravera 2013 - Lot 207  
Barolo Rocche 2006 - Lot 208  
Barolo Rocche 2008 - Lot 209  
Barolo Rocche di Castiglione 2011 -

Lot (212)  
Barolo Villero Riserva 2004 - Lot 210  
Barolo Villero Riserva 2006 - Lot 211

#### **Voerzio Roberto**

Barolo Cerequio 1991 - Lot (213)  
Barolo Cerequio 1994 - Lot (213)  
Barolo La Serra 1994 - Lot (213)

### **SARDEGNA**

#### **Argiolas**

Turriga 1997 - Lot 646  
Turriga 1997 - Lot 647  
Turriga 1998 - Lot 647

### **SICILIA**

#### **De Bartoli Marco**

Marsala Superiore Riserva 10 ANNI -  
Lot (650)  
Vecchio Samperi Ventennale - Lot (650)

#### **Duca di Salaparuta**

Duca Enrico 1995 - Lot 648  
Duca Enrico 1997 - Lot 649

### **TOSCANA**

#### **Antinori**

Brunello di Montalcino Pian delle Vigne  
1996 - Lot 255  
Brunello di Montalcino Pian delle Vigne  
1997 - Lot 256  
Brunello di Montalcino Pian delle Vigne  
1995 - Lot 257  
Brunello di Montalcino Pian delle Vigne  
1997 - Lot 258  
Brunello di Montalcino Pian delle Vigne  
2006 - Lot (583)  
Secentenario 1985 - Lot 514  
Secentenario 1985 - Lot 515  
Secentenario 1985 - Lot 516  
Secentenario 1985 - Lot 517  
Secentenario 1985 - Lot 518  
Secentenario 1985 - Lot 519  
Solaia 1985 - Lot (596)  
Solaia 1990 - Lot 522  
Solaia 1991 - Lot 523  
Solaia 1995 - Lot 528  
Solaia 1997 - Lot 529  
Solaia 1997 - Lot 530  
Solaia 1998 - Lot 528  
Solaia 1998 - Lot 529  
Solaia 1998 - Lot (595)  
Solaia 1998 - Lot (596)  
Solaia 1999 - Lot 524  
Solaia 1999 - Lot 528  
Solaia 1999 - Lot 529  
Solaia 1999 - Lot 531  
Solaia 2000 - Lot 531  
Solaia 2001 - Lot 529  
Solaia 2001 - Lot 530  
Solaia 2003 - Lot 530  
Solaia 2003 - Lot (594)  
Solaia 2004 - Lot 530  
Solaia 2006 - Lot 530  
Solaia 2008 - Lot 525



Solaia 2015 - Lot 526  
Solaia Annata Diversa 2002 - Lot 527  
Solaia Annata Diversa 2003 - Lot (582)  
Tignanello 1981 - Lot 569  
Tignanello 1983 - Lot 533  
Tignanello 1986 - Lot 570  
Tignanello 1986 - Lot 571  
Tignanello 1987 - Lot 569  
Tignanello 1988 - Lot 534  
Tignanello 1991 - Lot 535  
Tignanello 1991 - Lot 570  
Tignanello 1991 - Lot 571  
Tignanello 1991 - Lot 572  
Tignanello 1993 - Lot 536  
Tignanello 1993 - Lot 573  
Tignanello 1993 - Lot 574  
Tignanello 1994 - Lot 537  
Tignanello 1994 - Lot 538  
Tignanello 1994 - Lot 539  
Tignanello 1994 - Lot 572  
Tignanello 1995 - Lot 540  
Tignanello 1996 - Lot 541  
Tignanello 1996 - Lot 542  
Tignanello 1996 - Lot 570  
Tignanello 1996 - Lot 573  
Tignanello 1996 - Lot 575  
Tignanello 1997 - Lot 543  
Tignanello 1997 - Lot 544  
Tignanello 1997 - Lot 545  
Tignanello 1997 - Lot 546  
Tignanello 1997 - Lot 547  
Tignanello 1997 - Lot 548  
Tignanello 1997 - Lot 575  
Tignanello 1997 - Lot 576  
Tignanello 1998 - Lot 549  
Tignanello 1998 - Lot 550  
Tignanello 1998 - Lot 551  
Tignanello 1998 - Lot 552  
Tignanello 1998 - Lot 553  
Tignanello 1998 - Lot 554  
Tignanello 1998 - Lot 570  
Tignanello 1998 - Lot 572  
Tignanello 1998 - Lot 573  
Tignanello 1998 - Lot 574  
Tignanello 1998 - Lot 575  
Tignanello 1998 - Lot 576  
Tignanello 1998 - Lot 577  
Tignanello 1999 - Lot 556  
Tignanello 1999 - Lot 557  
Tignanello 1999 - Lot 558  
Tignanello 1999 - Lot 559  
Tignanello 1999 - Lot 560  
Tignanello 1999 - Lot 561  
Tignanello 1999 - Lot 570  
Tignanello 1999 - Lot 572  
Tignanello 1999 - Lot 573  
Tignanello 1999 - Lot 575  
Tignanello 1999 - Lot 577  
Tignanello 2000 - Lot 562  
Tignanello 2000 - Lot 574  
Tignanello 2003 - Lot (582)  
Tignanello 2004 - Lot 578

Tignanello 2006 - Lot 563  
Tignanello 2006 - Lot 578  
Tignanello 2009 - Lot 564  
Tignanello 2010 - Lot 565  
Tignanello 2010 - Lot 566  
Tignanello 2010 - Lot 567  
Tignanello 2012 - Lot 579  
Tignanello 2015 - Lot 568  
Tignanello 2015 - Lot 579  
Tignanello Classico Superiore 1998 - Lot 555  
Tignanello NV - Lot 573

#### **Argiano**

Brunello di Montalcino 1976 - Lot 236  
Brunello di Montalcino 1979 - Lot (284)

#### **Avignonesi e Capannelle**

50&50 1995 - Lot 227  
50&50 1998 - Lot 228  
50&50 1998 - Lot 229

#### **Azienda Agricola Er. Ciacci**

Brunello di Montalcino 1989 - Lot (286)

#### **Badia a Passignano**

Chianti Classico Riserva 1997 - Lot 293

#### **Badia a Passignano Antinori**

Chianti Classico Riserva 2007 - Lot (583)

#### **Biondi Santi Tenuta Il Greppo**

Brunello di Montalcino Annata 1991 - Lot 237  
Brunello di Montalcino Annata 1994 - Lot 238  
Brunello di Montalcino Annata 1995 - Lot 239  
Brunello di Montalcino Annata 1997 - Lot 240  
Brunello di Montalcino Annata 2011 - Lot (591)  
Brunello di Montalcino Riserva 1982 - Lot 241

#### **Brancaia**

Il Blu 1997 - Lot 341  
Il Blu 1997 - Lot (584)  
Il Blu 2000 - Lot (593)

#### **Ca' Marcanda**

Magari 2000 - Lot 415  
Promis 2000 - Lot 462  
Promis 2001 - Lot 463

#### **Cabreo**

Il Borgo 1995 - Lot 342  
Il Borgo 1996 - Lot 343  
Il Borgo 1997 - Lot 344  
Il Borgo 1997 - Lot 345  
Il Borgo 1997 - Lot 346  
Mytho 2000 - Lot 430

#### **Capannelle**

Barrique 1983 - Lot (230)  
Etichetta Fluorescente 2000 - Lot (230)

#### **Caprai Arnaldo**

Sagrantino di Montefalco 25  
Anniversario 2000 - Lot (703)

#### **Casanova di Neri**

Brunello di Montalcino 30esimo  
Anniversario 2008 - Lot (243)  
Brunello di Montalcino Cerretalto 1999 - Lot (243)  
Brunello di Montalcino Cerretalto 1999 - Lot (285)  
Brunello di Montalcino Tenuta Nuova  
2004 - Lot (243)  
Brunello di Montalcino Tenuta Nuova  
2013 - Lot (243)  
Brunello di Montalcino Tenuta Nuova  
2013 - Lot 242  
Brunello di Montalcino Tenuta Nuova  
Etichetta Oro 2013 - Lot (243)

#### **Case Basse Gianfranco Soldera**

Brunello di Montalcino 1999 - Lot (285)

#### **Castello Banfi**

Brunello di Montalcino 1997 - Lot 244  
Brunello di Montalcino Poggio alle Mura  
Riserva 2007 - Lot 245  
Brunello di Montalcino Poggio alle Mura  
Riserva 2008 - Lot 245  
Brunello di Montalcino Poggio alle Mura  
Riserva 2009 - Lot 245  
Brunello di Montalcino Poggio alle Mura  
Riserva 2010 - Lot 245  
Brunello di Montalcino Poggio all'oro  
1995 - Lot 246  
Brunello di Montalcino Poggio all'Oro  
1995 - Lot 247  
Brunello di Montalcino Poggio all'Oro  
1995 - Lot 248  
Brunello di Montalcino Poggio all'Oro  
Riserva 1995 - Lot 249  
Excelsius 1998 - Lot 303  
Summus 1998 - Lot 532

#### **Castello dei Rampolla**

Alceo 1998 - Lot (581)  
Alceo 1999 - Lot (581)  
Sammarco 1988 - Lot 469  
Sammarco 1995 - Lot 470  
Sammarco 1995 - Lot (581)  
Sammarco 1997 - Lot 470  
Vigna d'Alceo 1998 - Lot 580  
Vigna d'Alceo 1998 - Lot (581)  
Vigna d'Alceo 2000 - Lot 580

#### **Castello del Terriccio**

Lupicaia 2007 - Lot 413

#### **Castello della Sala**

Pinot Nero 1992 - Lot (702)

#### **Castello di Ama**

Chianti Classico 1999 - Lot 294  
Chianti Classico Bertinga 1990 - Lot (360)  
Chianti Classico Vigna Il Chiuso 1990 - Lot (360)  
Chianti Classico Vigna Il Chiuso 1993 - Lot (361)  
Chianti Classico Vigneto Bellavista 1990 - Lot (360)

Chianti Classico Vigneto La Casuccia  
1990 - Lot (360)  
Chianti Classico Vigneto La Casuccia  
1993 - Lot (361)  
Chianti Classico Vigneto San Lorenzo  
1990 - Lot (360)  
L'Apparita 1989 - Lot 355  
L'Apparita 1993 - Lot (361)  
L'Apparita 1994 - Lot 356  
L'Apparita 1994 - Lot 357  
L'Apparita 1996 - Lot 358  
L'Apparita 1996 - Lot 359

#### **Castello di Fonterutoli**

Chianti Classico 1997 - Lot (589)  
Chianti Classico 2001 - Lot 295  
Chianti Classico 2001 - Lot 296  
Siepi 1999 - Lot 521  
Siepi 2003 - Lot 521  
Siepi 2003 - Lot (593)  
Siepi 2008 - Lot 520

#### **Castello di Monsanto**

Chianti Classico Vigneto Il Poggio  
Riserva 1964 - Lot 297  
Chianti Classico Vigneto Il Poggio  
Riserva 1971 - Lot 298

#### **Castello di Nipozzano**

Montesodi 2010 - Lot 428  
Montesodi 2012 - Lot 429  
Montesodi 2013 - Lot 429  
Montesodi 2014 - Lot 429  
Montesodi 2015 - Lot 428

#### **Ciacci Piccolomini**

Brunello di Montalcino Vigna  
di Pianrosso 1997 - Lot 250

#### **Diadema**

Diadema 2007 - Lot 302

#### **Domini Castellare di Castellina**

I Sodi di San Niccolò 1988 - Lot 333  
I Sodi di San Niccolò 1988 - Lot 340  
I Sodi di San Niccolò 1988 - Lot (584)  
I Sodi di San Niccolò 1995 - Lot 334  
I Sodi di San Niccolò 1995 - Lot 335  
I Sodi di San Niccolò 1995 - Lot 336  
I Sodi di San Niccolò 1995 - Lot 337  
I Sodi di San Niccolò 1995 - Lot 338  
I Sodi di San Niccolò 1995 - Lot 339  
I Sodi di San Niccolò 1995 - Lot 340  
Romitorio di Santedame Etichetta  
Argento 1990 - Lot (586)

#### **Duemani**

Duemani 2013 - Lot (590)

#### **Fattoria di Felsina**

Chianti Classico Rancia Riserva 1994 -  
Lot 299  
Chianti Classico Rancia Riserva 1995 -  
Lot 300  
Fontalloro 1993 - Lot 311  
Fontalloro 1997 - Lot (700)  
Fontalloro 1997 - Lot 312

#### **Fattoria Le Pupille**

Saffredi 1995 - Lot 465

Saffredi 1995 - Lot 466  
Saffredi 1995 - Lot 467  
Saffredi 1995 - Lot 468

#### **Fontodi**

Chianti Classico Gran Selezione Vigna  
del Sorbo 2012 - Lot 301  
Flaccianello della Pieve 1996 - Lot 304  
Flaccianello della Pieve 1996 - Lot 305  
Flaccianello della Pieve 1996 - Lot 306  
Flaccianello della Pieve 1996 - Lot 310  
Flaccianello della Pieve 1997 - Lot 307  
Flaccianello della Pieve 1997 - Lot 308  
Flaccianello della Pieve 1997 - Lot 309  
Flaccianello della Pieve 2010 - Lot (590)  
Flaccianello della Pieve 2015 - Lot (590)  
Flaccianello della Pieve NV - Lot 310

#### **Gaja Pieve Santa Restituta**

Brunello di Montalcino Rennina 1996 -  
Lot (266)  
Brunello di Montalcino Rennina 1997 -  
Lot 259  
Brunello di Montalcino Sugarille 1990 -  
Lot (266)  
Brunello di Montalcino Sugarille 1995 -  
Lot 260  
Brunello di Montalcino Sugarille 1997 -  
Lot (589)  
Brunello di Montalcino Sugarille 1997 -  
Lot (266)  
Brunello di Montalcino Sugarille 1997 -  
Lot 261  
Brunello di Montalcino Sugarille 1997 -  
Lot 262  
Brunello di Montalcino Sugarille 1997 -  
Lot 263  
Brunello di Montalcino Sugarille 1997 -  
Lot 264  
Brunello di Montalcino Sugarille 1997 -  
Lot 265

#### **Il Poggione**

Brunello di Montalcino Riserva 1988 -  
Lot (286)

#### **Isole e Olena**

Cepparello 2006 - Lot 290  
Cepparello 2015 - Lot 291  
Cepparello 2016 - Lot 292

#### **Jacopo Biondi-Santi**

Sassoalloro 1997 - Lot 508  
Sassoalloro 1997 - Lot 509  
Sassoalloro 1998 - Lot 510  
Sassoalloro 1999 - Lot 511

#### **La Braccasca**

Bramasole Syrah 2000 - Lot 234  
Bramasole Syrah 2000 - Lot 235

#### **La Gerla**

Brunello di Montalcino 1988 - Lot (286)

#### **Le Macchiole**

Messorio 1997 - Lot 424  
Messorio 1998 - Lot 424  
Messorio 1999 - Lot 424  
Messorio 2000 - Lot 425

Messorio 2012 - Lot 425  
Paleo 1996 - Lot 460  
Paleo 1998 - Lot 454  
Paleo 1998 - Lot 455  
Paleo 1998 - Lot 456  
Paleo 1998 - Lot 460  
Paleo 1999 - Lot (593)  
Paleo 1999 - Lot 457  
Paleo 1999 - Lot 458  
Paleo 1999 - Lot 459  
Paleo 1999 - Lot 460  
Scrio 1998 - Lot 513  
Scrio 1999 - Lot 512  
Scrio 1999 - Lot 513

#### **Marchesi de' Frescobaldi**

Brunello di Montalcino Riserva FF  
Frescobaldi Ferré 1993 - Lot 252  
Brunello di Montalcino Castelgiocondo  
1997 - Lot 251  
Castiglioni 2011 - Lot 289

#### **Masseto**

Massetino 2017 - Lot (588)  
Masseto 1995 - Lot 416  
Masseto 1996 - Lot (587)  
Masseto 1996 - Lot 417  
Masseto 1999 - Lot 418  
Masseto 2002 - Lot 419  
Masseto 2004 - Lot 420  
Masseto 2005 - Lot (592)  
Masseto 2005 - Lot 421  
Masseto 2006 - Lot 423  
Masseto 2010 - Lot 423  
Masseto 2015 - Lot 422

#### **Mastrojanni**

Brunello di Montalcino 1999 - Lot 253

#### **Montevertine**

Il Novantuno di Sergio Manetti 1991 -  
Lot 366  
Le Pergole Torte 1990 - Lot 401  
Le Pergole Torte 1992 - Lot (405)  
Le Pergole Torte 1994 - Lot 401  
Le Pergole Torte 1995 - Lot (404)  
Le Pergole Torte 1995 - Lot 367  
Le Pergole Torte 1996 - Lot 402  
Le Pergole Torte 1997 - Lot (404)  
Le Pergole Torte 1997 - Lot 368  
Le Pergole Torte 1997 - Lot 369  
Le Pergole Torte 1997 - Lot 370  
Le Pergole Torte 1997 - Lot 371  
Le Pergole Torte 1997 - Lot 372  
Le Pergole Torte 1997 - Lot 401  
Le Pergole Torte 1997 - Lot 402  
Le Pergole Torte 1998 - Lot (404)  
Le Pergole Torte 1998 - Lot 373  
Le Pergole Torte 1998 - Lot 374  
Le Pergole Torte 1998 - Lot 375  
Le Pergole Torte 1998 - Lot 376  
Le Pergole Torte 1998 - Lot 401  
Le Pergole Torte 1998 - Lot 402  
Le Pergole Torte 1998 - Lot 403  
Le Pergole Torte 1999 - Lot (404)  
Le Pergole Torte 1999 - Lot 377

Le Pergole Torte 2000 - Lot 378  
Le Pergole Torte 2000 - Lot 379  
Le Pergole Torte 2001 - Lot 380  
Le Pergole Torte 2001 - Lot 381  
Le Pergole Torte 2001 - Lot 382  
Le Pergole Torte 2001 - Lot 383  
Le Pergole Torte 2003 - Lot 384  
Le Pergole Torte 2003 - Lot 385  
Le Pergole Torte 2003 - Lot 386  
Le Pergole Torte 2004 - Lot 387  
Le Pergole Torte 2004 - Lot 388  
Le Pergole Torte 2004 - Lot 389  
Le Pergole Torte 2004 - Lot 390  
Le Pergole Torte 2004 - Lot 403  
Le Pergole Torte 2006 - Lot 391  
Le Pergole Torte 2006 - Lot 392  
Le Pergole Torte 2006 - Lot 393  
Le Pergole Torte 2006 - Lot 394  
Le Pergole Torte 2007 - Lot 395  
Le Pergole Torte 2007 - Lot 396  
Le Pergole Torte 2007 - Lot 397  
Le Pergole Torte 2007 - Lot 398  
Le Pergole Torte 2007 - Lot 403  
Le Pergole Torte 2011 - Lot 399  
Le Pergole Torte 2015 - Lot 400  
Le Pergole Torte Riserva 1990 - Lot (404)  
Le Pergole Torte Riserva 1990 - Lot 364  
Le Pergole Torte Riserva 1990 - Lot 365  
L'Ottantanove di Bruno Manetti 1989 - Lot 362  
L'Ottantanove di Sergio Manetti 1989 - Lot 363  
Thea di Maggio rosato 1992 - Lot (405)

#### **Pacenti Siro**

Brunello Di Montalcino PS 2000 - Lot 254  
Brunello Di Montalcino PS 2001 - Lot 254

#### **Petrolo**

Galatrona 2015 - Lot 313  
Galatrona 2016 - Lot 314

#### **Podere Grattamacco**

Grattamacco 1997 - Lot 316  
Grattamacco 1997 - Lot 317  
Grattamacco 1998 - Lot (704)

#### **Poggio di Sotto**

Brunello di Montalcino 2011 - Lot 267  
Brunello di Montalcino Riserva 2010 - Lot 268

#### **Querciabella**

Camartina 1999 - Lot 288  
Camartina 2006 - Lot 287  
Camartina 2006 - Lot 288  
Palafreno Trentennale Merlot 2004 - Lot 453

#### **Rocca di Frassinello**

Baffonero Edizione Limitata 10  
Vendemmie David LaChapelle 2010 - Lot 232  
Baffonero Edizione Limitata 10  
Vendemmie David LaChapelle 2013 - Lot 233

#### **Ruffino**

L'Apparita 1990 - Lot (360)

Modus 1987 - Lot 426  
Modus 1997 - Lot 427  
Platinum 21° Secolo - Lot (586)  
Platinum 21° Secolo - Lot (585)  
Romitorio di Santedame 1990 - Lot (585)

#### **Salicutti**

Brunello di Montalcino 1997 - Lot 269

#### **Salvioni**

Brunello di Montalcino 1990 - Lot 270  
Brunello di Montalcino 1995 - Lot 271  
Brunello di Montalcino 1995 - Lot 272  
Brunello di Montalcino 1995 - Lot 273  
Brunello di Montalcino 1996 - Lot 274  
Brunello di Montalcino 1999 - Lot 275  
Brunello di Montalcino 2001 - Lot 275

#### **San Giusto a Rentennano**

Percarlo 1996 - Lot 461

#### **Sassetti Livio**

Brunello di Montalcino Pertimali 1997 - Lot 276  
Brunello di Montalcino Riserva 1997 - Lot 277

#### **Tenimenti d'Alessandro**

Syrah Il Bosco 2004 - Lot (593)

#### **Tenuta Col d'Orcia**

Brunello di Montalcino 1988 - Lot (589)  
Brunello di Montalcino 1999 - Lot 278  
Brunello di Montalcino 2002 - Lot 282  
Brunello di Montalcino 2002 - Lot 283  
Brunello di Montalcino 2003 - Lot 279  
Brunello di Montalcino 2004 - Lot 282  
Brunello di Montalcino 2004 - Lot 283  
Brunello di Montalcino 2006 - Lot 280  
Brunello di Montalcino 2008 - Lot 282  
Brunello di Montalcino 2009 - Lot 281

#### **Tenuta dell'Ornellaia**

Le Serre Nuove 2000 - Lot 406  
Le Serre Nuove 2007 - Lot 407  
Le Serre Nuove 2010 - Lot 408  
Ornellaia 1987 - Lot 431  
Ornellaia 1987 - Lot 451  
Ornellaia 1994 - Lot 432  
Ornellaia 1994 - Lot 451  
Ornellaia 1995 - Lot (587)  
Ornellaia 1996 - Lot 433  
Ornellaia 1998 - Lot (596)  
Ornellaia 1998 - Lot 434  
Ornellaia 1998 - Lot 435  
Ornellaia 1998 - Lot 436  
Ornellaia 1999 - Lot 437  
Ornellaia 1999 - Lot 438  
Ornellaia 1999 - Lot 439  
Ornellaia 1999 - Lot 440  
Ornellaia 1999 - Lot 441  
Ornellaia 1999 - Lot 442  
Ornellaia 1999 - Lot 443  
Ornellaia 1999 - Lot 444  
Ornellaia 1999 - Lot 451  
Ornellaia 2000 - Lot 451  
Ornellaia 2001 - Lot 445  
Ornellaia 2006 - Lot 446

Ornellaia 2006 - Lot 452  
Ornellaia 2011 - Lot 447  
Ornellaia 2011 - Lot 452  
Ornellaia 2015 - Lot 448  
Ornellaia 25esimo Anniversario 2010 - Lot (591)  
Ornellaia 25esimo Anniversario 2010 - Lot 449  
Ornellaia 25esimo Anniversario 2010 - Lot 450

#### **Tenuta di Nozzole**

Il Pareto 1994 - Lot 347  
Il Pareto 1994 - Lot 354  
Il Pareto 1995 - Lot 354  
Il Pareto 1997 - Lot 348  
Il Pareto 1997 - Lot 349  
Il Pareto 1997 - Lot 350  
Il Pareto 1997 - Lot 351  
Il Pareto 1997 - Lot 352  
Il Pareto 1998 - Lot (701)  
Il Pareto 1998 - Lot 354  
Il Pareto 2010 - Lot 353

#### **Tenuta Guado al Tasso**

Guado al Tasso 1993 - Lot (591)  
Guado al Tasso 1995 - Lot 318  
Guado al Tasso 1995 - Lot 319  
Guado al Tasso 1995 - Lot 326  
Guado al Tasso 1996 - Lot 326  
Guado al Tasso 1996 - Lot 327  
Guado al Tasso 1997 - Lot 328  
Guado al Tasso 1998 - Lot 320  
Guado al Tasso 1998 - Lot 327  
Guado al Tasso 1998 - Lot 328  
Guado al Tasso 1998 - Lot 328  
Guado al Tasso 1999 - Lot 321  
Guado al Tasso 1999 - Lot 322  
Guado al Tasso 1999 - Lot 327  
Guado al Tasso 2000 - Lot 323  
Guado al Tasso 2000 - Lot 324  
Guado al Tasso 2000 - Lot 325  
Guado al Tasso 2000 - Lot 327  
Guado al Tasso 2003 - Lot (582)  
Guado al Tasso 2006 - Lot 329  
Guado al Tasso 2015 - Lot 329

#### **Tenuta Luce della Vite**

Luce 1995 - Lot 412  
Luce 1996 - Lot 409  
Luce 1996 - Lot 412  
Luce 1997 - Lot 410  
Luce 1998 - Lot 411  
Luce 2016 - Lot (701)  
Lux Vitis 2015 - Lot 414

#### **Tenuta San Guido**

Guidalberto 2000 - Lot 330  
Guidalberto 2000 - Lot 331  
Guidalberto 2012 - Lot 332  
Sassicaia 1968 - Lot 471  
Sassicaia 1983 - Lot 497  
Sassicaia 1983 - Lot 498  
Sassicaia 1985 - Lot 472  
Sassicaia 1987 - Lot 473  
Sassicaia 1990 - Lot 474  
Sassicaia 1991 - Lot 497

Sassicaia 1991 - Lot 498  
Sassicaia 1992 - Lot 497  
Sassicaia 1993 - Lot 475  
Sassicaia 1994 - Lot 476  
Sassicaia 1994 - Lot 499  
Sassicaia 1994 - Lot 500  
Sassicaia 1995 - Lot 477  
Sassicaia 1995 - Lot 478  
Sassicaia 1995 - Lot 501  
Sassicaia 1996 - Lot 479  
Sassicaia 1996 - Lot 480  
Sassicaia 1996 - Lot 481  
Sassicaia 1996 - Lot 482  
Sassicaia 1996 - Lot 483  
Sassicaia 1996 - Lot 501  
Sassicaia 1996 - Lot 502  
Sassicaia 1996 - Lot 503  
Sassicaia 1997 - Lot 484  
Sassicaia 1997 - Lot 498  
Sassicaia 1997 - Lot 502  
Sassicaia 1997 - Lot 503  
Sassicaia 1997 - Lot 504  
Sassicaia 1998 - Lot 499  
Sassicaia 1998 - Lot 502  
Sassicaia 1998 - Lot 504  
Sassicaia 1999 - Lot 485  
Sassicaia 1999 - Lot 486  
Sassicaia 1999 - Lot 500  
Sassicaia 1999 - Lot 502  
Sassicaia 1999 - Lot 505  
Sassicaia 2000 - Lot 487  
Sassicaia 2000 - Lot 505  
Sassicaia 2000 - Lot 506  
Sassicaia 2001 - Lot 488  
Sassicaia 2001 - Lot 489  
Sassicaia 2001 - Lot 490  
Sassicaia 2001 - Lot 506  
Sassicaia 2002 - Lot 506  
Sassicaia 2003 - Lot (594)  
Sassicaia 2003 - Lot (595)  
Sassicaia 2003 - Lot 491  
Sassicaia 2003 - Lot 506  
Sassicaia 2004 - Lot 492  
Sassicaia 2004 - Lot 493  
Sassicaia 2004 - Lot 506  
Sassicaia 2005 - Lot (594)  
Sassicaia 2005 - Lot 494  
Sassicaia 2005 - Lot 506  
Sassicaia 2006 - Lot 507  
Sassicaia 2009 - Lot 507  
Sassicaia 2010 - Lot 507  
Sassicaia 2011 - Lot 495  
Sassicaia 2012 - Lot 507  
Sassicaia 2015 - Lot (588)  
Sassicaia 2016 - Lot 496

#### **Tua Rita**

Giusto di Notri 2000 - Lot 315  
Redigaffi 2000 - Lot (592)  
Redigaffi 2001 - Lot 464  
Redigaffi 2006 - Lot 464

#### **Vecchie Terre di Montefili**

Anfiteatro 1998 - Lot 231

#### **Villa Poggio Salvi**

Brunello di Montalcino 1979 - Lot (284)

#### **TRENTINO ALTO ADIGE**

##### **Cantina Tramin**

Epokale 2011 - Lot 653

##### **F.lli Lunelli**

Giulio Ferrari Riserva del Fondatore 1997 - Lot 654  
Giulio Ferrari Riserva del Fondatore 2001 - Lot 655  
Giulio Ferrari Riserva del Fondatore 2002 - Lot 656  
Giulio Ferrari Riserva del Fondatore Annata 2004 - Sboccatura 2016 - Lot 657  
Giulio Ferrari Riserva del Fondatore Annata 2006 - Sboccatura 2018 - Lot 658

##### **Foradori**

Granato 1997 - Lot 659

##### **Hofstätter J.**

Barthenau Vigna Sant'Urbano 2006 - Lot 652  
Barthenau Vigna Sant'Urbano 2007 - Lot 652  
Barthenau Vigna Sant'Urbano 2008 - Lot 652  
Barthenau Vigna Sant'Urbano 2009 - Lot 651  
Barthenau Vigna Sant'Urbano 2009 - Lot 652

##### **Tenuta San Leonardo**

Cabernet Trentino 1973 - Lot (668)  
Merlot Trentino 1973 - Lot (668)  
San Leonardo 1988 - Lot 662  
San Leonardo 1993 - Lot 662  
San Leonardo 1994 - Lot 662  
San Leonardo 1996 - Lot 662  
San Leonardo 1997 - Lot 662  
San Leonardo 1997 - Lot 663  
San Leonardo 1999 - Lot 663  
San Leonardo 1999 - Lot 664  
San Leonardo 2000 - Lot 663  
San Leonardo 2000 - Lot 664  
San Leonardo 2001 - Lot 663  
San Leonardo 2001 - Lot 664  
San Leonardo 2001 - Lot 665  
San Leonardo 2004 - Lot 664  
San Leonardo 2005 - Lot 664  
San Leonardo 2005 - Lot 666  
San Leonardo 2006 - Lot 664  
San Leonardo 2006 - Lot 665  
San Leonardo 2008 - Lot 666  
San Leonardo 2010 - Lot 660  
San Leonardo 2010 - Lot 667  
San Leonardo 2010 - Lot 666  
San Leonardo 2011 - Lot 666  
San Leonardo 2011 - Lot 667  
San Leonardo 2013 - Lot 661  
San Leonardo 2014 - Lot 666

##### **Walch Elena**

Kermesse Cuvée 2007 - Lot (700)

#### **UMBRIA**

##### **Caprai Arnaldo**

Sagrantino di Montefalco 1997 - Lot 675  
Sagrantino di Montefalco 25esimo Anniversario Riserva 1997 - Lot (676)  
Sagrantino di Montefalco 25esimo Anniversario Riserva 1997 - Lot (677)  
Sagrantino di Montefalco Collepiano 2001 - Lot (676)  
Sagrantino di Montefalco Collepiano 2001 - Lot (677)

##### **Castello della Sala**

Cervaro della Sala 1988 - Lot 672  
Cervaro della Sala 1995 - Lot 672  
Cervaro della Sala 2002 - Lot 669  
Cervaro della Sala 2002 - Lot 670  
Cervaro della Sala 2004 - Lot 671  
Le Varietà del Muffato della Sala 2010 - Lot 674  
Muffato della Sala 1999 - Lot 673

#### **VENETO**

##### **Bertani**

Amarone della Valpolicella Classico Superiore 1985 - Lot (680)  
Amarone della Valpolicella Classico Superiore 1985 - Lot 678  
Amarone della Valpolicella Classico Superiore 1988 - Lot 679  
Amarone della Valpolicella Classico Vendemmia 1995 - Lot (680)

##### **Dal Forno Romano**

Amarone della Valpolicella Vigneto Monte Lodoletta 1990 - Lot 683  
Amarone della Valpolicella Vigneto Monte Lodoletta 1993 - Lot 681  
Amarone della Valpolicella Vigneto Monte Lodoletta 1993 - Lot 683  
Amarone della Valpolicella Vigneto Monte Lodoletta 1995 - Lot 683  
Amarone della Valpolicella Vigneto Monte Lodoletta 2009 - Lot 682  
Valpolicella Superiore Vigneto Monte Lodoletta 2004 - Lot 684  
Valpolicella Superiore Vigneto Monte Lodoletta 2009 - Lot 684

##### **Inama**

Oracolo 2000 - Lot 699

##### **Maculan**

Brentino 1999 - Lot 696  
Fratta 1999 - Lot 697  
Fratta 1999 - Lot 698  
Torcolato Breganze 1998 - Lot (703)

##### **Masi**

Amarone della Valpolicella Classico Costasera 2005 - Lot 690  
Amarone della Valpolicella Classico Costasera 2006 - Lot 690  
Amarone della Valpolicella Costasera Classico 1997 - Lot 685  
Amarone della Valpolicella Costasera Classico 1997 - Lot 686



Amarone della Valpolicella Costasera  
Classico 1997 - Lot 687  
Amarone della Valpolicella Costasera  
Classico 1997 - Lot 688  
Amarone della Valpolicella Costasera  
Classico 1997 - Lot 689

#### **Quintarelli Giuseppe**

Amarone della Valpolicella 1971 - Lot 693  
Amarone della Valpolicella Classico 2000 -  
Lot 694  
Primofiore 2007 - Lot (692)  
Recioto Bianco extra amabile 1981 -  
Lot (691)  
Recioto della Valpolicella Classico 1979 -  
Lot (691)  
Recioto della Valpolicella Classico 1981 -  
Lot (691)  
Rosso del Bepi 1999 - Lot (692)  
Valpolicella Superiore 2004 - Lot (692)

#### **Santa Sofia**

Amarone della Valpolicella Classico  
De Divino Palladio 2003 - Lot (695)  
Amarone della Valpolicella Classico Gioè  
1997 - Lot (695)  
Montegradella Valpolicella Classico  
Superiore 1998 - Lot (695)

#### **PUGLIA**

##### **Tenute Al Bano Carrisi**

Platone 2006 - Lot 645

## **UNGHERIA**

#### **Oremus**

Tokaji Aszù 3 Puttonyos 2002 - Lot 788

#### **The Royal Tokaji Wine Company**

Tokaji Aszù 6 Puttonyos Betsek 1995 -  
Lot (790)  
Tokaji Aszù 6 Puttonyos Nyulaszo 1993 -  
Lot (790)  
Tokaji Aszù 6 Puttonyos Nyulaszo 1995 -  
Lot (790)  
Tokaji Aszù 6 Puttonyos Szt. Tamas 1993 -  
Lot 789  
Tokaji Aszù 6 Puttonyos Szt. Tamas 1995  
- Lot 789  
Tokaji Aszù 6 Puttonyos Szt. Tamas 1999  
- Lot 789

## **USA**

#### **Col Solare**

Col Solare 1997 - Lot 786  
Col Solare 1997 - Lot 787

## **DISTILLATI E VINI FORTIFICATI**

### **CUBA**

Havana Club Maximo - Lot 874

### **FRANCIA**

#### **BORGOGNA**

##### **Domaine de la Romanée-Conti**

Fine Bourgogne 1979 - Lot (805)  
Marc de Bourgogne 1979 - Lot (805)  
Marc de Bourgogne D 41° - Lot 804  
Marc de Bourgogne D 41° Recolté 1949 -  
Lot 803

### **GUATEMALA**

Ron Zacapa Centenario Edicion  
Conmemorativa 40% - Lot 875  
Ron Zacapa Centenario Premio Platino  
Edicion Conmemorativa 40% - Lot 876

### **ITALIA**

#### **PIEMONTE**

##### **Levi Romano**

Grappa 1989 - Lot (799)  
Grappa 1989 - Lot (800)  
Grappa 1989 - Lot (801)  
Grappa 1990 - Lot (800)  
Grappa 2001 - Lot (799)  
Grappa 2003 - Lot (799)  
Grappa 2003 - Lot 796  
Grappa 2004 - Lot (799)  
Grappa A Giacomo 1991 - Lot (799)  
Grappa Cantò più d'un mese tutto  
il pollaio 1987 - Lot (797)  
Grappa Cara Maria, ti voglio portare  
su una nuvola 1988 - Lot (797)  
Grappa con Erbe 2008 - Lot (799)  
Grappa dalle vigne di Angelo Gaja 1987 -  
Lot (801)  
Grappa della Botte Piccola 1986 -  
Lot (801)  
Grappa della Donna Selvatica 1982 -  
Lot (798)  
Grappa della Donna Selvatica 1989 -  
Lot (797)  
Grappa della Donna Selvatica 1989 -  
Lot (800)  
Grappa della Donna Selvatica 1990 -  
Lot (797)  
Grappa della Donna Selvatica 1990 -  
Lot (799)  
Grappa della Donna Selvatica 1990 -  
Lot (800)  
Grappa della Donna Selvatica 1990 -  
Lot (801)  
Grappa della Donna Selvatica 1992 -  
Lot (797)  
Grappa della Donna Selvatica che  
scavalca le colline 1985 - Lot (802)

Grappa della Donna Selvatica che  
scavalca le colline cantando per omnia  
sæcula 1983 - Lot (798)

Grappa della Donna Selvatica che  
scavalca le colline una a una 1980 - Lot (802)

Grappa della Donna Selvatica Infernale  
2004 - Lot (799)

Grappa di Barbaresco 1984 - Lot (798)

Grappa di Fatiga dell'Uomo 1979 -  
Lot (800)

Grappa di Fatiga dell'Uomo 1988 -  
Lot (801)

Grappa di questa Donna Selvatica  
presuntuosa 1991 - Lot (797)

Grappa di Una dolce Donna Selvatica  
Unna con Camomilla 1979 - Lot (798)

Grappa di Una Donna Selvatica Unna  
con amaro Assenzio 1980 - Lot (798)

Grappa di Una Donna Selvatica Unna  
con Assenzio e Caffè 1979 - Lot (800)

Grappa di Una Donna Selvatica Unna  
con erba Arquebuse 1979 - Lot (800)

Grappa di Una Donna Selvatica Unna  
con erba Assenzio e Menta 1981 -  
Lot (798)

Grappa di Una Donna Selvatica Unna  
con erba Limoncina 1982 - Lot (799)

Grappa di Una Donna Selvatica Unna  
con erba Ruta e Menta 1979 - Lot (800)

Grappa distillata da Ignari 1990 -  
Lot (800)

Grappa distillata per Pierina la peste 1985 -  
Lot (801)

Grappa Il Melo 1993 - Lot (799)

Grappa Tibi Quoque 1983 - Lot (802)

### **PORTOGALLO**

Porto Armando Alves 1934 - Lot 791

Porto Armando Alves 1935 - Lot 792

Porto Armando Alves 1938 - Lot 793

Porto Niepoort Meregalli 1997 - Lot 794

Porto Noval Nacional Vintage 2017 -  
Lot 795

### **SCOZIA**

#### **BLENDED**

Blended Islay Malt "The Last Fetish",  
Moon Import - Lot 811

Compass Box Phenomenology Blended  
Malt Scotch Whisky - Lot 862 - Lot 862

#### **CAMPBELTOWN**

Springbank 18 Years Old - Lot 864

Springbank 1963 - Lot 865

Springbank 1993 - 35th Anniversary,  
Moon Import - Lot 866

#### **HIGHLANDS**

Glen Albyn 1963 - 21 Years Old, Gordon  
& MacPhail - Lot 817

Macallan 100 Full Proof - Lot 829

Macallan 12 Years Old 43%, The Macallan  
Distillers - Lot 830

Macallan 1957, Gordon&MacPhail - Lot 831  
Macallan 1958 43%, Macallan Glenlivet Distillers - Lot 836  
Macallan 1958 Anniversary 25 Years Old, Macallan Glenlivet Distillers - Lot 838  
Macallan 1962 - Lot 832  
Macallan 1966 43% - Lot 837  
Macallan 1979 - Lot 833  
Macallan 25 Years Old The Queen's Silver Jubilee, Gordon&MacPhail - Lot 835  
Macallan 25° Anniversary Single Malt Scotch Whisky 43% - Lot 834  
Macallan-Glenlivet 1937 - 37 Years Old, Gordon&MacPhail - Lot 850  
Macallan-Glenlivet 1938 - 31 Years Old 43%, Gordon&MacPhail - Lot 848  
Macallan-Glenlivet 1938 - 35 Years Old, Gordon&MacPhail - Lot 839  
Macallan-Glenlivet 1938, Gordon&MacPhail - Lot 840  
Macallan-Glenlivet 1938, Gordon&MacPhail - Lot 841  
Macallan-Glenlivet 1940 - 35 Years Old 43%, Gordon&MacPhail - Lot 849  
Macallan-Glenlivet 1940 - 37 Years Old, Gordon&MacPhail - Lot 851  
Macallan-Glenlivet 1940, Gordon&MacPhail - Lot 842  
Macallan-Glenlivet 1950 - 25 Years Old, Gordon&MacPhail - Lot 845  
Macallan-Glenlivet 1950 - 25 Years Old, Gordon&MacPhail - Lot 846  
Macallan-Glenlivet 1950 - 25 Years Old, Gordon&MacPhail - Lot 847  
Macallan-Glenlivet 1960, Gordon & MacPhail Co. Import - Lot 843  
Macallan-Glenlivet 1961, Gordon&MacPhail - Lot 844  
Macallan-Glenlivet, Gordon&MacPhail - Lot 852  
Macallan-Glenlivet, Gordon&MacPhail - Lot 853  
Macduff 32 Years Old Distilled 1980 Bottled 2013, Wilson&Morgan - Lot 854  
Talisker 2007 - 25 Years Old 58.1% - Lot 869  
Talisker Connoisseurs Choice 1952 - 21 Years Old, Gordon&MacPhail - Lot 870  
Teaninich 2017 - 17 Celebrating 200 Years, Teaninich Distillery - Lot 872

#### **ISLAY**

Ardbeg "Dumpy" 14 Years Old Distilled 1965 Bottled 1979, Cadenhead's - Lot 806  
Ardbeg 1973 - 15 Years Old 53.4 Proof, Sestante - Lot 807  
Caol Ila 25 Years Old 59.4% - Lot 812  
Caol Ila 25 Years Old Distilled 1990 Bottled 2015, Wilson&Morgan - Lot 813  
House Malt 23 Years Old Distilled 1990 Bottled 2014, Wilson&Morgan - Lot 826

Laphroaig 40% 16 Years Old, Gordon&MacPhail - Lot 828

#### **LOWLANDS**

North British "The Last Fetish", Moon Import - Lot 860  
North British 23 Years Old Distilled 1991 Bottled 2014, Wilson&Morgan - Lot 861

#### **ORKNEY**

Highland Park 1989 - 26 Years Old, Rest & Be Thankful Whisky Company - Lot 825

#### **SPEYSIDE**

Auchroisk 2016 - 25 Years Old 51.2%, Auchroisk Distillery - Lot 808  
Benrines 21 Years Old 56.9% - Lot 810  
Caperdonich Connoisseurs Choice 1980 46%, Gordon&MacPhail - Lot 814  
Convalmore-Glenlivet 30 Years Old 61.6% Distilled 1977 Bottled 2007, Cadenhead's - Lot 815  
Glen Grant Glenlivet, Hedges & Butler - Lot 818  
Glenburgie 21 Years Old Distilled 1992 Bottled 2013, Wilson&Morgan - Lot 819  
Glenfarclas 25 Years Old - Lot 820  
Glenfarclas 70 Proof 12 Years Old - Lot 821  
Glenfarclas 70 Proof 8 Years Old - Lot 822  
Glenkinchie 24 Years Old 57.2%, Glenkinchie Distillery - Lot 823  
Glenlivet 70 Proof 1939, Gordon&MacPhail - Lot 824  
Knockando 2011 - 25 Years Old - Lot 827  
Miltondoff 23 Years Old, Hart Brothers - Lot 856  
Mortlach 1978 - 20 Years Old Rare Malt 62.2% - Lot 857  
Mortlach Connoisseurs Choice 1938 - 36 Years Old, Gordon&MacPhail - Lot 858  
Mosstowie Connoisseurs Choice 1979 46%, Gordon&MacPhail - Lot 859  
Strathisla 1937 - 35 Years Old, Gordon&MacPhail - Lot 867  
Strathmill 25 Years Old - Lot 868  
Tamdhu "The Last Fetish", Moon Import - Lot 871

#### **USA**

Old Crow Traveler Bourbon Straight 6 Years Old, OB - Lot 873

MONOPOLE  
1964

SOCIÉTÉ CIVILE DU DOMAINE DE LA ROMANÉE-COMTE  
PROPRIÉTAIRE A VOSNE-ROMANÉE (COTE-D'OR)

# LA TACHE

APPELLATION . LA TACHE . CONTROLÉE

*Bouteilles* Récoltées  
N° 30.665 01407  
L'ASSOCIÉ-GÉRANT

*H. de Villain*

ANNEE 1964  
*Mise en bouteille au domaine*

...TO E IMBOTTIGLIATO CON C...  
...OSNE-ROMANÉE, COTE-D'OR...  
...CARPANO DI TORINO HA...  
...INTENDITORI ITALIANI...  
...NE ROMANÉE-COMTE...  
...DALLA CASA LEROY...  
...PRIVILEGIO DI PRESENTI...  
...CONTENUTO CL...

# CONDIZIONI GENERALI

## 1 – Premessa

Le presenti condizioni generali disciplinano la vendita tramite asta pubblica, trattativa privata ovvero mediante altra modalità di qualsiasi tipo di beni usati o da collezionismo da parte della casa d'aste Aste Bolaffi S.p.A. con sede legale in Torino, Via Cavour n. 17, capitale sociale euro 10.567,00 Euro i.v., partita IVA 09591610010, Registro Imprese n.TO-1064393, indirizzo P.E.C. astebolaffi@pec.bolaffi.it (di seguito "Aste Bolaffi"). I lotti oggetto di vendita, salvi casi eccezionali, sono di proprietà o nella disponibilità di soggetti terzi (di seguito il "Venditore") che hanno conferito un incarico di vendita irrevocabile ad Aste Bolaffi la quale, pertanto, agisce esclusivamente quale intermediaria. Informazioni riguardanti l'asta in corso possono essere inserite in catalogo o comunicate in sala prima o durante la vendita. I termini e le condizioni di vendita possono subire degli aggiornamenti che saranno immediatamente pubblicati sul sito [www.astebolaffi.it](http://www.astebolaffi.it). Ove si registrassero discrepanze tra il testo delle condizioni generali pubblicato sul catalogo d'asta e quello pubblicato sul sito web di Aste Bolaffi farà fede e prevarrà la versione on line.

## 2 – Cataloghi

Aste Bolaffi declina ogni responsabilità in ordine alle illustrazioni, descrizioni, valori ed alle stime dei lotti contenuti nei cataloghi ed in qualsiasi altro materiale illustrativo; tali illustrazioni, descrizioni, valori e stime sono puramente indicativi ed assolgono solo alla funzione di una chiara identificazione del lotto e, pertanto, non potranno generare affidamento di alcun tipo negli aggiudicatari o acquirenti. Le illustrazioni, descrizioni, valori e stime sono fatti al meglio delle conoscenze di Aste Bolaffi e non costituiscono in alcun modo garanzie convenzionali o qualità promesse ai sensi degli artt. 1490 e 1497 cod. civ. I lotti possono essere venduti a prezzi sia superiori che inferiori rispetto ai valori di stima indicati nei cataloghi. I valori di stima possono essere soggetti a modifiche anche dopo la pubblicazione dei cataloghi a esclusiva discrezione di Aste Bolaffi. I valori di stima pubblicati in catalogo non comprendono le commissioni di Aste Bolaffi, i costi dei diritti di seguito, le spese doganali e di esportazione e l'IVA (ove dovuta). Tutti i diritti d'autore di utilizzazione economica attinenti alle immagini, illustrazioni, testi, didascalie e descrizioni dei cataloghi di Aste Bolaffi sono e rimarranno di proprietà esclusiva di Aste Bolaffi. Tali immagini, illustrazioni, testi, didascalie e descrizioni non potranno pertanto essere utilizzati o riprodotti dall'acquirente e/o da terzi senza il previo consenso scritto di Aste Bolaffi.

## 3 – Esame dei lotti prima dell'asta

Ai potenziali acquirenti è consentito di esaminare e maneggiare i lotti in vendita prima dell'asta nei giorni e durante gli orari stabiliti a discrezione di Aste Bolaffi. I lotti in esposizione sono in ogni caso maneggiati a rischio e pericolo del potenziale acquirente. Alcuni oggetti di grandi dimensioni ovvero pesanti possono essere pericolosi se maneggiati in modo errato e potranno essere maneggiati solo con l'assistenza del personale di Aste Bolaffi.

## 4 – Partecipazione in sala

Al fine di migliorare le procedure d'asta, è richiesto a tutti i potenziali acquirenti di munirsi di un cartellino numerato per le offerte prima che inizi l'asta pubblica. Sarà possibile pre-registrarsi anche durante i giorni di esposizione dei lotti. Compilando e firmando il modulo di registrazione e di attribuzione del cartellino numerato, vengono accettate le presenti condizioni generali. Aste Bolaffi si riserva il diritto di richiedere ai partecipanti all'asta informazioni e documenti ai fini di una corretta identificazione oltre a delle informazioni sulle referenze bancarie. In particolari situazioni Aste Bolaffi si riserva il diritto di richiedere ai partecipanti all'asta di versare dei depositi a garanzia del saldo prezzo di vendita e delle commissioni d'asta. Aste Bolaffi potrà, a sua esclusiva discrezione, vietare a partecipanti non graditi o non idonei l'ingresso in sala. Qualora il partecipante agisca in nome e per conto di un'altra persona fisica o giuridica dovrà essere esibita idonea procura prima dello svolgimento dell'asta. Ad ogni modo, Aste Bolaffi si riserva la facoltà di non far partecipare all'asta procuratori o intermediari di terzi qualora, a suo insindacabile giudizio, non ritenga dimostrato il potere di rappresentanza. I cartellini numerati devono essere utilizzati per indicare le offerte al banditore durante l'asta. Nell'ipotesi di dubbi riguardo al prezzo di aggiudicazione o all'effettivo aggiudicatario è necessario attirare immediatamente l'attenzione del banditore. Tutti i lotti venduti saranno fatturati al nome ed all'indirizzo rilasciati al momento dell'assegnazione della paletta numerata e non potranno essere trasferiti ad altri nomi e indirizzi. Aste Bolaffi non accetta alcun reclamo o contestazione per l'eventuale perdita o smarrimento della paletta. Al termine dell'asta la paletta deve essere restituita al banco registrazioni.

## 5 – Partecipazione per corrispondenza, tramite collegamento telefonico, online

Con l'invio e la sottoscrizione degli appositi moduli, il partecipante accetta di prendere parte all'asta di riferimento e si impegna a corrispondere il prezzo di aggiudicazione e le commissioni d'asta qualora la/le sua/sue offerta/e abbia/no successo. Il partecipante si impegna inoltre a controllare, al termine dell'asta, se la/le sua/ sue offerta/e è/sono andata/e a buon fine sollevando Aste Bolaffi da ogni responsabilità in

tal senso. Contestazioni dovute a negligenza o errore nella compilazione di offerte scritte per corrispondenza non saranno accettate. Aste Bolaffi declina ogni responsabilità nei confronti di chi partecipa all'asta mediante collegamento telefonico e/o online nel caso di mancata esecuzione della partecipazione dovuta a eventuali disguidi che possono occorrere durante o precedentemente il collegamento telefonico e/o internet.

## 6 – Aggiudicazione dei lotti

I lotti verranno aggiudicati al miglior offerente. Aste Bolaffi si riserva il diritto di annullare l'aggiudicazione in caso di eventuali contestazioni di terzi che rivendichino la proprietà o la demanialità del lotto. Non si accettano offerte inferiori al prezzo di base. Il prezzo di partenza sarà quello indicato come base, salvo quando non sia pervenuta prima dell'apertura dell'asta un'offerta diversa e più alta, nel qual caso il prezzo di partenza sarà quello dello scatto successivo a tale offerta. In caso di uguali offerte per corrispondenza avrà la precedenza quella giunta per prima e in ogni caso esse hanno priorità su offerte uguali in sala. Gli scatti delle offerte saranno regolati a discrezione del banditore. Lo scatto minimo sarà di € 25,00. Il banditore si riserva il diritto di ritirare, aggiungere, raggruppare o dividere i lotti, nonché il diritto di rifiutare un'offerta in sala o inviata per iscritto. Il banditore si riserva il diritto di ritirare un lotto dall'asta qualora le offerte non raggiungano il prezzo di riserva concordato con il Venditore.

## 7 – Commissioni d'asta per vendita di lotti con regime IVA del margine

L'art. 45 della legge 342 del 21 novembre 2000 prevede l'applicazione del regime del margine alle vendite concluse in esecuzione ai contratti di commissione definiti con: (a) soggetti privati; (b) soggetti passivi d'imposta che hanno assoggettato l'operazione al regime del margine; (c) soggetti che non hanno potuto detrarre l'imposta ai sensi degli artt. 19, 19-bis, e 19-bis2 del D.P.R. n. 633/72 (che hanno venduto il bene in esenzione ex-art. 10, 27- quinquies); (d) soggetti che beneficiano del regime di franchigia previsto per le piccole imprese nello Stato di appartenenza. Nessun particolare simbolo verrà usato per identificare i lotti venduti nel regime del margine. Per tale regime, in caso di aggiudicazione o vendita, sarà addebitata all'acquirente una commissione di acquisto a favore di Aste Bolaffi nella misura che segue:

**Asta di auto e moto classiche:** l'acquirente corrisponderà su ogni lotto, oltre al prezzo di aggiudicazione la commissione fissa del 15%.

**Asta numismatica e filatelica:** l'acquirente corrisponderà su ogni lotto, oltre al prezzo di aggiudicazione le seguenti commissioni d'asta: 22% sulla quota del prezzo al martello fino a € 250.000; 20% sulla quota compresa fra € 250.001 e € 500.000; 18% oltre i € 500.001.

**Per tutte le altre aste:** l'acquirente corrisponderà su ogni lotto, oltre al prezzo di aggiudicazione le seguenti commissioni d'asta: 25% sulla quota del prezzo al martello fino a € 100.000; 22,5% sulla quota compresa fra € 100.001 e € 250.000; 20% sulla quota compresa fra € 250.001 a € 500.000; 18% oltre i € 500.001.

La commissione di acquisto a favore di Aste Bolaffi è comprensiva di IVA.

## 8 – Commissioni d'asta per vendita lotti con IVA ordinaria

Il simbolo  dopo il numero di lotto indica un regime di fatturazione con IVA ordinaria e con commissioni d'asta diverse da quelle normalmente in uso per i lotti in regime del margine. Tali commissioni variano a seconda del luogo in cui il bene viene spedito:

### - beni che rimangono all'interno dell'UE:

- Commissioni d'asta per soggetti non passivi IVA: 15% (auto e moto classiche); 18% (tutte le altre categorie).
- Commissioni d'asta per soggetti passivi IVA: uguali a quelle applicate in caso di IVA del margine.
- IVA sul prezzo di aggiudicazione alle seguenti aliquote:



• libri	4%
• francobolli	10%
• tutte le altre categorie	22%;
4. IVA al 22% sulle commissioni.	

### - beni che vengono spediti al di fuori dell'UE:

Le maggiorazioni rimangono uguali a quelle applicate in caso di IVA del margine.

**Rimborso IVA.** I clienti non soggetti passivi IVA extra europei possono ottenere un rimborso dell'IVA sul prezzo di aggiudicazione presentando un documento ufficiale (bolletta doganale) che comprovi l'uscita del bene dal territorio dell'Unione Europea entro 90 giorni dalla consegna del bene. I clienti soggetti passivi IVA non residenti, aventi sede in Paesi dell'Unione Europea o extra UE, possono chiedere il rimborso sia dell'IVA sul prezzo di aggiudicazione sia dell'IVA al 22% calcolata sulle commissioni d'asta, presentando un documento ufficiale (CMR o bolletta doganale) che provi l'uscita del bene dal territorio dell'Unione Europea entro 90 (novanta) giorni di calendario dalla consegna del bene. In caso di spedizione del bene al di fuori dell'Unione Europea a cura della casa d'aste, l'IVA rimborsabile sopra riportata non verrà messa in fattura.

## 9 – Lotti in regime di Temporanea Importazione

Il simbolo  dopo il numero di lotto indica lo stato di Temporanea Importazione dello stesso nel territorio italiano. I lotti acquistati in regime di Temporanea Importazione  non potranno essere ritirati direttamente dagli acquiren-

ti, ma dovranno essere spediti, alla chiusura della pratica di Temporanea Importazione, a cura della casa d'aste e a spese dell'acquirente.

## 10 – Pagamento

Il pagamento dovrà essere effettuato per i presenti in sala alla consegna dei lotti e per gli acquirenti per corrispondenza, per collegamento telefonico e online entro 7 (sette) giorni di calendario dal ricevimento della fattura tramite contanti nei limiti stabiliti dalla legge, assegni bancari e/o circolari, bancomat, carte di credito (solo su circuiti American Express - MasterCard - Visa) ovvero bonifico bancario. In caso di pagamento tramite carta di credito American Express e PayPal sarà dovuta una maggiorazione pari al 3,50% (tre-virgola-cinque-per-cento) del prezzo di aggiudicazione o di vendita. Non saranno accettati pagamenti provenienti da soggetti diversi dall'acquirente. Verranno conteggiati interessi di mora su tutti gli importi non pagati nei termini regolari ad un tasso annuo pari al 5% (cinque-per-cento). Aste Bolaffi potrà concedere eventuali dilazioni di pagamento in base a eventuali accordi, che dovranno comunque essere formalizzati prima dell'asta. Aste Bolaffi emetterà fattura di contestualmente alla aggiudicazione del/dei lotto/lotti ovvero alla vendita degli stessi con le altre modalità previste dalle presenti Condizioni Generali. Per il caso di mancato saldo del prezzo di vendita da parte dell'acquirente o di ogni altra somma dovuta ad Aste Bolaffi entro 30 (trenta) giorni di calendario dalla fine del mese di emissione della relativa fattura, Aste Bolaffi avrà facoltà di risolvere di diritto il contratto di vendita ai sensi dell'art. 1456 cod. civ., dandone comunicazione scritta all'acquirente, fatto salvo il diritto di risarcimento del danno causato per l'inadempienza. Le eventuali rate pagate dall'acquirente prima della risoluzione del contratto di vendita resteranno acquisite dalla casa d'aste a titolo di indennità ai sensi dell'art. 1526 cod. civ. fermo restando il risarcimento dell'eventuale maggior danno.

## 11 – Ritiro e consegna dei lotti venduti

Impregiudicato quanto previsto al successivo articolo 21 e sino al completo pagamento del prezzo dovuto, i lotti sono conservati presso la sede di Aste Bolaffi e assicurati con idonea copertura a cura e spese di Aste Bolaffi. L'obbligo di consegna dei lotti venduti è subordinato all'integrale tacitazione di ogni credito di Aste Bolaffi verso l'acquirente. Aste Bolaffi non assume l'obbligo di provvedere alla spedizione del lotto oggetto di aggiudicazione o vendita il quale dovrà essere ritirato presso il luogo ove i locali di Aste Bolaffi. La consegna del lotto all'Acquirente avverrà a cura e spese di quest'ultimo, non oltre 5 (cinque) giorni lavorativi dal giorno della vendita. Qualora l'acquirente non ritiri il lotto entro tale termine Aste Bolaffi avrà titolo di addebitare all'acquirente un importo pari all'1% del prezzo di vendita per ogni mese di ritardo nel ritiro del lotto. A pagamento avvenuto e laddove richiesto, i lotti potranno essere spediti per assicurata a rischio e a spese dell'acquirente.

## 12 – Esportazione dei lotti

Le spese doganali e di esportazione sono a carico dell'acquirente. Le richieste di rilascio dell'attestato di libera circolazione per l'esportazione, in osservanza delle disposizioni legislative vigenti in materia, saranno formulate dalla casa d'aste per conto dell'acquirente alle competenti autorità ed enti. L'acquirente sarà tenuto a pagare il corrispettivo al momento del ricevimento della fattura. Per ottenere l'autorizzazione all'esportazione sono necessarie, a titolo indicativo, 10/12 settimane. I lotti in regime di Temporanea Importazione e di provenienza estera autorizzati a permanere nel territorio italiano per un periodo temporale definito, sono sottratti alle relative disposizioni di tutela previste dal Codice dei Beni Culturali. Per tale motivo non sarà necessaria la richiesta di attestato di libera circolazione per l'uscita dal territorio italiano. I lotti importati temporaneamente non potranno essere ritirati dagli acquirenti, ma dovranno essere spediti, a spese di questi ultimi, a cura della casa d'aste.

## 13 – Assenza di garanzia sui lotti

Fatto salvo quanto previsto dall'articolo 23 che segue, i lotti sono venduti da Aste Bolaffi per conto del Venditore nello stato in cui essi si trovano al momento dell'asta con ogni eventuale vizio, difetto, imperfezione, danneggiamento e/o mancanza di qualità. Ogni asta è preceduta da pubblica esposizione che permette agli eventuali compratori di esaminare di persona o attraverso rappresentanti di fiducia i lotti e accertarne l'autenticità, lo stato di conservazione, la provenienza, le caratteristiche, le qualità e gli eventuali vizi e difetti. Ogni potenziale acquirente si impegna ad esaminare il lotto prima dell'acquisto laddove avesse intenzione di accertare che lo stesso sia conforme alle descrizioni ed alle immagini del catalogo e, se del caso, a richiedere il parere di uno studioso o di un esperto indipendente, per accertarne l'autenticità, provenienza, attribuzione, origine, data, età, periodo, origine culturale ovvero fonte, condizione. Su richiesta e per solo orientamento, Aste Bolaffi fornisce rapporti scritti ("condition reports") che possono integrare le informazioni del catalogo. Conseguentemente Aste Bolaffi, fatto salvo il caso in cui siano stati tacuiti dall'acquirente in malafede eventuali difetti o vizi della cosa, non fornisce alcuna garanzia contrattuale in ordine alla vendita dei lotti neppure per evizione trattandosi di vendita a rischio e pericolo del compratore ai sensi e per gli effetti dell'art. 1488, comma 2, cod. civ.



#### 14 – Limitazione di responsabilità di Aste Bolaffi

Fatto salvo il caso di dolo o colpa grave, Aste Bolaffi ovvero i suoi dipendenti, collaboratori, amministratori o consulenti non saranno responsabili per atti od omissioni relativi alla preparazione o alla conduzione dell'asta o per qualsiasi questione relativa alla vendita dei lotti. Fatto salvo il caso di dolo o colpa grave, Aste Bolaffi non risponde in alcun caso per danni indiretti o consequenziali, per lucro cessante o per danni da perdita da chances. In ogni caso l'eventuale responsabilità di Aste Bolaffi e/o del Venditore nei confronti dell'acquirente in relazione all'acquisto di un lotto da parte di quest'ultimo è limitata al corrispondente prezzo di aggiudicazione e di vendita e alla commissione d'acquisto pagati dall'acquirente.

#### 15 – Perizie e attestati

Aste Bolaffi si riserva la facoltà di rilasciare perizie/extensions laddove richiesto dall'acquirente. In ogni caso le perizie non vengono rilasciate da Aste Bolaffi in relazione a lotti nella cui descrizione del catalogo viene menzionato che gli stessi sono corredati da certificato fotografico. Si specifica inoltre che l'eventuale concessione di perizie/extensions non modifica i termini di pagamento esposti all'articolo 10 che precede né costituisce una qualsiasi forma di garanzia sui lotti venduti. Nei soli casi previsti dall'art. 64 del D. Lgs. 22 gennaio 2004 n. 42 Aste Bolaffi, su richiesta dell'acquirente, consegna all'acquirente una dichiarazione contenente tutte le informazioni disponibili sulla autenticità del lotto, o, in alternativa, sulla probabile attribuzione e sulla provenienza dello stesso.

#### 16 – Cataloghi Asta numismatica

I cataloghi utilizzati come riferimento sono i seguenti: Bol. (Catalogo Bolaffi delle monete e delle banconote - Regno di Sardegna, Regno d'Italia e Repubblica italiana), Bol. Vat. (Catalogo Bolaffi delle monete della Città del Vaticano) Bab. (Babylon), Bartolotti, Biaggi, Bohering Calciati, Casolari, B.M.C. (British Museum Catalogue), Ciani, C.N.I. (Corpus Nummorum Italicorum), Cra. (Crapanzano/Giulianini), Cra. Vol. II (Crapanzano/Giulianini vol. II), Cravf. (Crawford), Coh. (Cohen), Crippa, Dav. (Davenport), Di Giulio, D.O.C. (Dumbarton Oaks Collection), Friedb. (Friedberg), Gad. (Gadoury), Galeotti, Gig. (Gigante), Gav. (Gavello) Guadàn, Gulbenkian, Haeb. (Haeblerlin) Heiss, Herzfelder, Jenkins e Lewis, Krause, Mesio, Müller, Mont. (Montenegro), Mont. Ve. (Montenegro Venezia), Muntoni, M.zu.A. (Miller zu Aicholds), Pag. (Pagani), Pozzi, Rav. (Ravegnani Morosini), R.I.C. (Roman Imperial Coinage), Rizzo, Seaby, Sears, Schl. (Schlumberger), Sim. Simonetti. Asta filatelica: La numerazione si riferisce a quella dei Cataloghi Bolaffi e Sassone per gli Antichi Stati italiani, Italia Regno, Repubblica e Paesi italiani; al catalogo Yvert-Tellier e all'Unificato per l'Europa e all'Yvert-Tellier e Stanley Gibbons per l'Oltremare. Il riferimento ad altri cataloghi sarà specificamente indicato.

#### 17 – Termini utilizzati nei cataloghi

##### Asta arredi e dipinti antichi:

Guido Reni: a nostro parere opera autentica dell'artista. Guido Reni (attribuito): a nostro parere probabilmente opera almeno in parte, dell'artista. Guido Reni (bottega): a nostro parere opera realizzata nella bottega dell'artista, ma da autore non identificato. Guido Reni (cerchia): a nostro parere opera di un autore non identificato, prodotta durante la vita dell'artista citato. Guido Reni (seguace): a nostro parere opera di un autore non identificato non necessariamente suo allievo, eseguita anche in epoche successive. Guido Reni (stile): a nostro parere opera eseguita nello stile dell'artista in epoca contemporanea o quasi. Guido Reni (maniera o scuola): a nostro parere opera eseguita nello stile dell'artista da un autore non identificato ma che ne subisce l'influenza, anche in un periodo di molto successivo alla morte dell'artista. Da Guido Reni: a nostro parere copia di un dipinto conosciuto dell'artista. Firma/ Datato/ Iscritto: a nostro parere la firma e/o la data e/o l'iscrizione è di mano dell'artista. Reca firma/reca data/reca iscrizione: a nostro parere firma/data/iscrizione sembrano essere di altra mano e/o di altra epoca. Aste Bolaffi si riserva il diritto di esprimere la propria opinione relativa all'autore, attribuzione, origine, datazione, provenienza e condizione dei lotti in catalogo. È in ogni caso un parere e non è da considerarsi in alcun modo un expertise.

##### Asta filatelica:

★★ nuovo @ usato ∞ frontespizio  
★ nuovo linguellato △ frammento  
☒ lettera-aerogramma ☒ senza gomma

##### Asta numismatica:

**Ac** (Acmonital) **Ae** (Bronzo) **Ag** (Argento) **Al** (Alluminio) **An** (Antimonio) **Au** (Oro) **Ba** (Bonzital) **Cn** (Cupronichel) **Cu** (Rame) **El** (Elettro) **It** (Italm) **M.b.** (Metallo bianco) **Ma** (Metallo argentato) **Md** (Metallo dorato) **Mi** (Mistura) **Ni** (Nichel) **Ott.** (Ottone) **Pb** (Piombo) **Pe** (Peltro) **Pl** (Platino) **Sn** (Stagno) **Zn** (Zinco)

##### Asta gioielli:

Gioiello di Cartier. Questa dicitura implica che a nostro parere l'oggetto è, per firme, caratteristiche, punzioni, attribuibile alla maison indicata. Resta inteso che ogni rappresentazione scritta o verbale fornita da Aste Bolaffi, incluse quelle contenute nel catalogo, in relazioni, commenti o valutazioni concernenti qualsiasi carattere di un lotto, quale paternità, autenticità, provenienza, attribuzione, origine, data, età, periodo, origine culturale ovvero fonte, la sua qualità, ivi compreso il prezzo o il valore, riflettono esclusivamente valutazioni in buona fede di Aste Bolaffi e possono essere riviste e modificate in qualsiasi momento da Aste Bolaffi. L'acquirente

quindi non può fare quindi alcun affidamento su tali rappresentazioni.

#### 18 – Verifica di interesse culturale

Aste Bolaffi, a sua esclusiva discrezione, potrà procedere a un'aggiudicazione temporanea dei lotti che, prima o durante l'asta, dovessero essere oggetto della comunicazione di avvio del procedimento per la dichiarazione di interesse culturale di cui all'articolo 14 e ss. del D. Lgs. 22 gennaio 2004 n. 42 (il "Codice dei Beni Culturali"). Nel caso di aggiudicazione temporanea Aste Bolaffi provvederà a denunciare la vendita al Ministero competente ex art. 59 Codice dei Beni Culturali. La vendita sarà sospensivamente condizionata alla intervenuta dichiarazione della natura di "bene culturale" ed al mancato esercizio da parte del Ministero competente del diritto di prelazione nel termine di sessanta giorni dalla data di ricezione della denuncia ovvero nel termine maggiore di centottanta giorni di cui all'art. 61, comma 2, del Codice del Codice dei Beni Culturali. In pendenza di tali termini il lotto non potrà essere consegnato all'acquirente.

#### 19 – Diritto di seguito

Il Decreto Legislativo 13 febbraio 2006, n. 118 in attuazione della Direttiva 2001/84/CE, ha introdotto nell'ordinamento giuridico italiano il diritto degli autori di opere d'arte e di manoscritti, ed ai loro aventi causa, a percepire un compenso sul prezzo di ogni vendita dell'originale successiva alla prima (c.d. "diritto di seguito"). Il "diritto di seguito" è dovuto solo se il prezzo della vendita non è inferiore a euro 3.000,00. Esso è così determinato: • 4% per la parte del prezzo di vendita compresa tra euro 0 e euro 50.000,00; • 3% per la parte del prezzo di vendita compresa tra euro 50.000,01 e euro 200.000,00; • 1% per la parte del prezzo di vendita compresa tra euro 200.000,01 e euro 350.000,00; • 0,5% per la parte del prezzo di vendita compresa tra euro 350.000,01 e euro 500.000,00; • 0,25% per la parte del prezzo di vendita superiore a euro 500.000,00. Aste Bolaffi è tenuta a riscuotere e versare il "diritto di seguito" alla Società italiana degli autori ed editori (S.I.A.E.). I lotti contrassegnati con il simbolo (\*) sono soggetti al "diritto di seguito" nella percentuale sopra indicata per un importo totale comunque non superiore a euro 12.500,00. Oltre al prezzo ed alle commissioni di acquisto e alle altre spese, l'aggiudicatario o l'acquirente si impegna a pagare il "diritto di seguito", che spetterebbe al conferente pagare in base all'art. 152, 1 comma, Legge 22 aprile 1941, n. 633. Il "diritto di seguito" sarà addebitato in accordo con l'articolo 10 che precede.

#### 20 – Assenza del diritto di recesso

L'offerta e la vendita on line dei lotti da parte di Aste Bolaffi costituiscono un contratto a distanza disciplinato dal Capo I, Titolo III (artt. 45 e ss.) del Codice del Consumo e dal Decreto Legislativo 9 aprile 2003, n. 70, contenente la disciplina del commercio elettronico. L'art. 59, comma 1, lett. m) del Codice del Consumo esclude il diritto di recesso per i contratti conclusi in occasione di un'asta pubblica, quale è l'asta organizzata da Aste Bolaffi e a cui è data la possibilità di partecipare anche online. Pertanto, è escluso il diritto di recesso in relazione ai lotti aggiudicati con tale modalità.

#### 21 – Vendita con riserva della proprietà

I lotti sono aggiudicati ovvero venduti da Aste Bolaffi con riserva della proprietà ai sensi dell'articolo 1523 cod. civ. e pertanto la proprietà degli stessi si trasferirà in capo all'acquirente solo al momento dell'integrale pagamento del prezzo dovuto per la compravendita. Il rischio di perimento o di danneggiamento dei lotti si trasferirà all'acquirente al momento della consegna dei lotti stessi. L'obbligo di consegna dei lotti venduti è in ogni caso subordinato al previo integrale pagamento da parte dell'acquirente del prezzo dovuto e di ogni altra somma dovuta ad Aste Bolaffi in base alle presenti Condizioni Generali.

#### 22 – Vendite post-asta

Nei trenta giorni successivi alla data dell'asta, Aste Bolaffi offre la possibilità di aggiudicarsi online i lotti ancora invenduti nella sezione "Compra Subito" del sito [www.astebolaffi.it](http://www.astebolaffi.it), dove è possibile effettuare un'offerta vincolante per i lotti ancora disponibili al prezzo della base d'asta più la tradizionale commissione. Aste Bolaffi si riserva il diritto di rifiutare l'offerta ricevuta.

#### 23 – Garanzia legale per i consumatori

Nell'ipotesi in cui il Venditore che abbia conferito ad Aste Bolaffi l'incarico di vendere il lotto sia un "professionista" ai sensi di quanto previsto dall'art. 18, comma 1, lett. b) del Codice del Consumo (D. Lgs. 6 settembre 2005 n. 206) ai lotti aggiudicati o venduti per il tramite di Aste Bolaffi si applicherà la garanzia legale di conformità prevista dagli artt. 128-135 del Codice del Consumo (di seguito la "Garanzia Legale"). La Garanzia Legale è riservata ai soli consumatori che siano persone fisiche e che partecipino all'asta o alla vendita per fini che non rientrano nel quadro di una loro attività commerciale, industriale, artigianale o professionale. Considerato che i lotti sono "beni usati" ai sensi e per gli effetti di cui all'art. 134, comma 2, del Codice del Consumo, il Venditore è responsabile nei confronti del consumatore per qualsiasi difetto di conformità esistente al momento della consegna del prodotto e che si manifesti entro 1 (un) anno da tale consegna. Il difetto di conformità deve essere denunciato ad Aste Bolaffi o al Venditore, a pena di decadenza dalla garanzia, nel termine di due mesi dalla data in cui è stato scoperto. Salvo prova contraria, si presume che i difetti di conformità che si manifestano entro i 6 (sei)

mesi dalla consegna del lotto esistessero già a tale data, a meno che tale ipotesi sia incompatibile con la tipologia del lotto o con la natura del difetto di conformità. A partire dal settimo mese successivo alla consegna del prodotto, sarà invece onere del consumatore provare che il difetto di conformità esisteva già al momento della consegna dello stesso. Per poter usufruire della Garanzia Legale, il consumatore dovrà quindi fornire innanzitutto prova della data dell'acquisto e della consegna del lotto. È opportuno, quindi, che il consumatore, a fini di tale prova, conservi la fattura di acquisto o il DDT ovvero qualsiasi altro documento che possa attestare la data di effettuazione dell'acquisto e la data della consegna. Si presume che il lotto acquistato sia conforme al contratto di vendita laddove il lotto stesso: (i) sia idoneo all'uso al quale servono abitualmente beni dello stesso tipo; (ii) sia conforme alla corrispondente descrizione fatta in catalogo, in perizie o rapporti di Aste Bolaffi o nella documentazione di accompagnamento; (iii) presenti le qualità e le prestazioni abituali di un bene dello stesso tipo che il consumatore può ragionevolmente aspettarsi, tenuto conto anche delle dichiarazioni fatte nel catalogo o nella pubblicità o; (iv) sia idoneo all'uso particolare voluto dal consumatore purché da questi portato a conoscenza di Aste Bolaffi prima della aggiudicazione o vendita e che Aste Bolaffi abbia accettato. Sono esclusi dal campo di applicazione della Garanzia Legale eventuali guasti o malfunzionamenti determinati da fatti accidentali o da responsabilità del consumatore ovvero da un uso o una conservazione del lotto non conforme alla sua destinazione d'uso e/o a quanto previsto nella documentazione allegata al lotto. Non sussiste inoltre alcuna Garanzia Legale se al momento della aggiudicazione o della vendita, il consumatore era a conoscenza del difetto di conformità ovvero non poteva ignorarlo con l'ordinaria diligenza o se il difetto di conformità deriva da informazioni o materiali forniti dall'acquirente. Ogni asta è preceduta da pubblica esposizione che permette agli eventuali compratori di esaminare di persona o attraverso rappresentanti di fiducia i lotti e accertarne l'autenticità, lo stato di conservazione, la provenienza, le caratteristiche, le qualità e gli eventuali vizi e difetti. In caso di difetto di conformità debitamente denunciato nei termini, il consumatore-acquirente ha diritto: (i) in via primaria, alla riparazione o sostituzione gratuita del lotto, a sua scelta, salvo che il rimedio richiesto sia oggettivamente impossibile o eccessivamente oneroso rispetto all'altro; (ii) in via secondaria (nel caso cioè in cui la riparazione o la sostituzione siano impossibili o eccessivamente onerose ovvero la riparazione o la sostituzione non siano state realizzate entro termini congrui ovvero la riparazione o la sostituzione precedentemente effettuate abbiano arrecato notevoli inconvenienti al consumatore) alla riduzione del prezzo o alla risoluzione del contratto, a sua scelta. Il rimedio richiesto è eccessivamente oneroso se impone al Venditore spese irragionevoli in confronto ai rimedi alternativi che possono essere esperiti, tenuto conto (i) del valore che il lotto avrebbe se non vi fosse il difetto di conformità; (ii) dell'entità del difetto di conformità; (iii) dell'eventualità che il rimedio alternativo possa essere esperito senza notevoli inconvenienti per il consumatore.

#### 24 – Legge applicabile

Le presenti Condizioni Generali ed ogni contratto di vendita con Aste Bolaffi e/o il Venditore sono retti a tutti gli effetti dalla legge italiana.

#### 25 – Foro competente

Per ogni controversia inerente alle presenti Condizioni Generali ed ogni contratto di vendita con il Venditore e/o Aste Bolaffi, ivi incluse quelle relative alla interpretazione, esecuzione, risoluzione o validità, sarà competente in via esclusiva il Foro Torino, fatta eccezione per il caso in cui l'acquirente sia un "consumatore" dall'art. 18, comma 1, lett. a) del Codice del Consumo (D. Lgs. 6 settembre 2005 n. 206) nel quale caso sarà competente il foro di residenza o di domicilio del consumatore stesso. Ai sensi dell'art. 141-sexies, comma 3 del Codice del Consumo, Aste Bolaffi informa l'acquirente che rivesta la qualifica di "consumatore" che laddove venga presentato un reclamo o una richiesta in relazione alla quale non sia stato tuttavia possibile risolvere la controversia così insorta, Aste Bolaffi fornirà le informazioni in merito all'organismo o agli organismi di Alternative Dispute Resolution per la risoluzione extragiudiziale delle controversie relative ad obbligazioni derivanti da un contratto concluso in base alle presenti Condizioni Generali di Vendita (i c.d. organismi ADR, come indicati agli artt. 141-bis e ss. del Codice del Consumo), precisando se intende avvalersi o meno di tali organismi per risolvere la controversia stessa. Aste Bolaffi informa inoltre che è stata istituita una piattaforma europea per la risoluzione on-line delle controversie dei consumatori (c.d. piattaforma ODR). La piattaforma ODR è consultabile al seguente indirizzo <http://ec.europa.eu/consumers/odr/>; attraverso la piattaforma ODR l'utente consumatore potrà consultare l'elenco degli organismi ADR, trovare il link al sito di ciascuno di essi e avviare una procedura di risoluzione on-line della controversia in cui sia coinvolto.

CON L'INVIO DEL PROPRIO ORDINE D'ACQUISTO, L'OFFERTA IN SALA, L'OFFERTA TELEFONICA OPPURE ON LINE IL CLIENTE ACCETTA INTEGRALMENTE ED IN VIA IRREVOCABILE TUTTE LE CONDIZIONI GENERALI DI VENDITA SOPRAELENATE DICHIARANDO AL CONTEMPO DI AVERNE PRESA VISIONE.

# GENERAL TERMS AND CONDITIONS

## 1 – Introduction

These Terms and Conditions govern the sale by public auction, private negotiation or by any other means of any type of goods or collectables by Aste Bolaffi S.p.A. auction house, with registered office at Via Cavour no. 17, Turin, share capital of 10,567.00 Euro fully paid-up, VAT number 09591610010, Register of Companies no. TO-1064393, PEC (certified email) address [astebolaffi@pec.bolaffi.it](mailto:astebolaffi@pec.bolaffi.it) (hereinafter "Aste Bolaffi"). The lots offered for sale, except in exceptional cases, are the property of third parties (hereinafter "Seller") who have irrevocably entrusted the sale of the lots to Aste Bolaffi which acts only as an intermediary. Information about the auction may be included in the catalogue or announced in the saleroom before or during the sale. The terms and conditions of sale are subject to updates that will immediately be posted on [www.astebolaffi.it](http://www.astebolaffi.it). If there are any discrepancies between the text of the Terms and Conditions published in the auction catalogue and those published on the Aste Bolaffi website, the on-line version will take precedence.

## 2 – Catalogues

Aste Bolaffi shall not be held liable with regard to illustrations, descriptions, values and estimates of the lots contained in the catalogues and in any other illustrative materials. Illustrations, descriptions, values and estimates are provided purely as a guide and only serve to clearly identify the lot and bidders should not rely on them as statement of fact. The illustrations, descriptions, values and estimates are made to the best of Aste Bolaffi's knowledge and do not in any way constitute guarantees or promises of quality in accordance with Articles 1490 and 1497 of the Italian Civil Code. Lots may be sold at prices that are higher or lower than the estimated values indicated in the catalogues. At the sole discretion of Aste Bolaffi estimated values are subject to change. The estimated values published in the catalogue do not include Aste Bolaffi's buyer's premium, the costs of droit de suite (artist's resale royalty), customs and export duties and fees and VAT (if any). All copyrights related to images, illustrations, text, captions and descriptions in Aste Bolaffi catalogues are and will remain the exclusive property of Aste Bolaffi. Such images, illustrations, text, captions and descriptions may not be used or reproduced by the buyer and/or third parties without Aste Bolaffi's prior written consent.

## 3 – Inspection of lots prior to the auction

Prospective buyers are able to examine lots before the auction on days and during the times established at Aste Bolaffi's discretion. Individuals may handle lots on display at their own risk. Some large or heavy items may be dangerous if handled incorrectly and may only be handled with the assistance of Aste Bolaffi Staff.

## 4 – Participation in the saleroom

In order to improve auction procedures, all potential buyers are required to obtain a numbered bidding paddle before the start of the public auction for use when making bids. Buyers may also pre-register during the pre-auction viewing days. By completing and signing the registration form and being given a numbered paddle, buyers accept these Terms and Conditions. Aste Bolaffi reserves the right to ask bidders for information and documents for identification purposes as well as information regarding bank references. In some situations, Aste Bolaffi reserves the right to require bidders to pay a deposit to guarantee the payment of the sale price and auction commission. Aste Bolaffi may, in its sole discretion, ban unwelcome or unsuitable bidders from entering the saleroom. If a bidder is acting in the name and on behalf of another person or entity a suitable power of attorney must be shown before the auction takes place. Aste Bolaffi reserves the right to refuse agents or brokers of third parties to participate in an auction if, in its opinion, power of attorney has not been demonstrated. A bidding paddle must be used to indicate bids to the auctioneer during the auction. In the event of any doubts regarding the hammer price or the successful bidder, participants should attract the auctioneer's attention immediately. All lots sold will be invoiced to the name and address provided when the bidding paddle is assigned and may not be transferred to other name and/or address. Aste Bolaffi will not accept any complaint or claim for paddle loss or theft. At the end of the auction, the paddle must be returned to the registration desk.

## 5 – Participation by mail, via telephone or online

By submitting and signing the designated forms, the participant agrees to take part in the relevant auction and agrees to pay the hammer price and buyer's premium if his or her offer(s) is or are successful. The participant also agrees to verify at the end of the auction if his or her offer(s) has or have been successful, exempting Aste Bolaffi from any liability in this regard. Claims due to negligence or error in the filling out of written offers will not be accepted. Aste Bolaffi declines all liability to persons participating in the auction by telephone and or online in the

event of non-participation due to any errors that may occur during or prior to the telephone and/or internet connection.

## 6 – Awarding of lots

Lots will be awarded to the highest bidder. Aste Bolaffi reserves the right to cancel an award in the event of any third-party disputes claiming private or State ownership of the Lot. We do not accept bids below the starting price. Lots will open at the bid indicated as the starting price, except when a higher offer has been received prior to the opening of the auction; in this case the lot will open at the subsequent bidding increment after that offer. In the event of equal absentee bids, which take priority over bids made in the saleroom, the bid which arrived first shall take precedence. Bidding increments will be regulated at the discretion of the auctioneer. The minimum increment will be € 25.00. The auctioneer reserves the right to withdraw, add, combine or divide lots, and the right to refuse a bid in the saleroom or a written offer. The auctioneer reserves the right to withdraw a lot from the auction if bids do not reach the reserve price agreed with the Seller.

## 7 – Auction fees for the sale of lots with the VAT margin scheme

The Article 45 of Italian Law 342 of 21 November 2000 provides the application of margin scheme to sales where commission charges applied: with: (a) private persons; (b) taxable persons which have subjected the transaction to the margin scheme; (c) persons who have not been able to deduct tax in accordance with Articles 19, 19-bis and 19-bis2 of Italian Presidential Decree no. 633/72 (who have sold the asset in exemption pursuant to Articles 10 and 27-quinquies); (d) persons covered by the exemption arrangements provided for small businesses in the State they belong to. No particular symbol will be used to identify the lots sold in the margin scheme. As regards this scheme, in the event of award or sale, the buyer will be charged a buyer's premium in favour of Aste Bolaffi according to the following percentages:

**Auction of classic cars and motorcycles:** in addition to the hammer price, the buyer shall pay a fixed buyer's premium of 15% on each lot.

**Numismatic and philatelic auctions:** in addition to the hammer price, the buyer shall pay the following buyer's premium on each lot: 22% on the portion of the hammer price up to € 250,000; 20% on the portion between € 250,001 and € 500,000; 18% on portions over € 500,001.

**For all other auctions:** in addition to the hammer price, the buyer shall pay the following buyer's premium on each lot: 25% on the portion of the hammer price up to € 100,000; 22.5% on the portion between € 100,001 and € 250,000; 20% on the portion between € 250,001 and € 500,000; 18% on portions over € 500,001.

The buyer's premium in favour of Aste Bolaffi is inclusive of VAT.

## 8 – Auction fees for the sale of lots with standard VAT

The ♦ symbol after the lot number indicates standard VAT and a buyer's premium that differs from that normally used for lots sold in the margin scheme. These premiums vary depending on where the goods are shipped:

- goods that remain within the EU:

1. Buyer's premium rate for VAT exempt buyers: 15% (classic cars and motorcycles); 18% (all other categories).

2. Buyer's premium rate for VAT payers: the same as those applied for the VAT margin scheme.

3. VAT on the hammer price at the following rates:

- books 4%
- stamps 10%
- all other categories 22%;

4. VAT on buyer's premium payable at 22%.

- goods that are shipped outside the EU:

The buyer's premium rates are the same as those applied for the VAT margin scheme.

VAT refund. Non-European buyers that are exempt from paying VAT are eligible for a refund of the VAT paid on the hammer price if they present an official document (customs declaration) attesting to the export of the goods from the European Union within 90 days of delivery. Non-resident buyers that are VAT payers, domiciled in European Union countries or non-EU countries, can request a refund of the VAT paid on the hammer price and the 22% VAT calculated on the buyer's premium, by presenting an official document (CMR or customs declaration) attesting to the export of the goods from the European Union within 90 (ninety) calendar days after delivery. If the goods are shipped outside the European Union by the auction house, the aforementioned refundable VAT will not be included on the invoice.

## 9 – Lots being sold under Temporary Import regime

The symbol Ⓜ after the lot number indicates its Temporary Import status within Italy. Lots purchased under the Temporary Import regime cannot be collected directly by the buyer, but must be shipped by the auction house, at the expense of the buyer, once the Temporary Import procedure has been closed.

## 10 – Payment

Payment must be made by buyers in the saleroom at the time of delivery of the lots and for buyers participating by written offers, via telephone or online within 7 (seven) calendar days from receipt of the invoice. Payments can be made in cash (within the limits permitted by law), by cheque or banker's draft, debit card, credit card (only American Express, MasterCard and Visa circuits) or by bank transfer. If payment is made by American Express credit card or PayPal, a surcharge of 3.50% (three point five zero per cent) is payable on the hammer price or sale price. Payments will not be accepted from anyone other than the buyer. Default interest will be charged on all amounts that are not paid according to the terms at an annual rate of 5% (five per cent). Aste Bolaffi may grant extended payment terms. Extended payment terms must be agreed and formalised prior to the auction. Aste Bolaffi will issue an invoice to a successful bidder using the procedures provided for in these Terms and Conditions. In the event of non-payment of the purchase price or any other amount due by the buyer to Aste Bolaffi within thirty (30) calendar days from the end of the month in which the invoice is issued, Aste Bolaffi shall be entitled to rescind the sales contract pursuant to Art. 1456 of the Italian Civil Code by giving written notice to the buyer, without prejudice to its right to compensation for the damage caused by the non-fulfilment. Any instalments paid by the buyer before the sales contract is rescinded will be retained by the auction house as compensation pursuant to Art. 1526 of the Italian Civil Code without prejudice to compensation for further damages.

## 11 – Collection and delivery of sold lots

Without prejudice to the provisions in Article 21 below and until full payment of the amount due has been received, the lots shall be kept at Aste Bolaffi's premises and insured with adequate coverage at the expense of Aste Bolaffi. The obligation to deliver the lots sold is subject to full settlement of all sums due to Aste Bolaffi by the buyer. Aste Bolaffi does not assume the obligation to arrange shipment of lots, which must be picked up from the Aste Bolaffi premises. The lot will be delivered to the Buyer at the latter's expense and care, no later than 5 (five) working days from the date of sale. If the buyer fails to collect the lot within this deadline Aste Bolaffi shall be entitled to charge the buyer an amount equal to 1% of the sale price for each month of delayed collection of the lot. Upon receipt of payment and when requested the lots may be shipped by registered mail at the risk and expense of the buyer.

## 12 – Exporting lots

Customs and export costs shall be borne by the buyer. Applications to the relevant authorities and entities for the issuance of the certificate of free circulation for export, in accordance with the applicable legislation on such matters, will be made by the auction house on behalf of the buyer. The buyer is required to pay the expenses upon receipt of the invoice. Approximately 10-12 weeks are required to obtain the export licence. Lots in the Temporary Import regime and coming from abroad are authorised to remain in Italy for a determinate amount of time and are exempt from the relevant safeguard provisions in the Code of Cultural Heritage. For this reason it will not be necessary to apply for a free circulation certificate to leave Italy. Temporarily imported lots cannot be collected by buyers, but must be shipped by the auction house at the expense of the buyer.

## 13 – No guarantees on lots

Without prejudice to the provisions in Article 23 below, all lots are sold "as is" by Aste Bolaffi on behalf of the Seller with any flaws, defects, imperfections, damage and/or lack of quality present at the time of the auction. Each auction is preceded by a public viewing that allows potential buyers to examine the lots in person or through trusted representatives, and establish their authenticity, state of conservation, provenance, characteristics, qualities and possible defects and flaws. Each potential buyer is responsible for inspecting a lot before purchasing to ensure that it complies with the descriptions and pictures in the catalogue and, where appropriate, seeking the opinion of a scholar or an independent expert to verify its authenticity, provenance, attribution, origin, date, age, period, cultural origin or source and condition. Upon request and for guidance only, Aste Bolaffi can provide written reports ("condition reports") that can supplement the catalogue information. Except in cases where defects or material flaws have intentionally been concealed from the buyer, Aste Bolaffi gives no contractual guarantee regarding the sale of the lots even against loss of rights of title since the sale is at the risk and danger of the buyer pursuant to and with the effects of Article 1488, paragraph 2, of the Italian Civil Code.

## 14 – Limitation of Aste Bolaffi's liability

Except in the case of wilful misconduct or gross negligence, Aste Bolaffi and its employees, assistants, directors or consultants shall not be liable for acts or omissions re-

lating to the preparation or management of the auction or any matter relating to the sale of the lots. Except in the case of wilful misconduct or gross negligence, Aste Bolaffi shall not under any circumstances be liable for indirect or consequential damages, for lost profits or damages from loss of opportunities. Any possible liability of Aste Bolaffi and/or of the Seller with respect to the buyer in connection with the purchase of a lot by the latter shall be limited to the corresponding hammer price and purchase price and the buyer's premium paid by the buyer.

#### 15 – Expert reports and certificates

Aste Bolaffi reserves the right to issue expert reports/extensions when requested by the buyer. Expert reports are not issued by Aste Bolaffi in relation to lots whose catalogue description states that they are accompanied by a certificate. It is hereby specified that any grant of expert reports/extensions does not change the payment terms set out in Article 10 above or constitute any form of guarantee regarding sold lots. Only in the cases provided for by Art. 64 of Italian Legislative Decree no. 42 of 22 January 2004, Aste Bolaffi, upon request from the buyer shall provide the buyer with a statement containing all information available on the authenticity of the lot or on its probable attribution and provenance.

#### 16 – Numismatic auction catalogues

The catalogues used as references are as follows: Bol. (Aste Bolaffi catalogue of coins and banknotes - Kingdom of Sardinia, the Kingdom of Italy and Italian Republic), Bol. Vat. (Aste Bolaffi catalogue of Vatican City coins) Bab. (Babelon), Bartolotti, Biaggi, Bohering Calciati, Cottages, BMC (British Museum catalogue), Ciani, CNI (Corpus Nummorum Italicorum), Cra. (Crapanzano/Giulianini), Cra. Vol. II (Crapanzano/Giulianini vol. II), Crawford, Coh. (Cohen), Crippa, Dav. (Davenport), Di Giulio, D.O.C. (Dumbarton Oaks Collection), Friedb. (Friedberg), Gad. (Gadoury), Galeotti, Gig. (Gigante), Gav. (Gavello) Guadàn, Gulbenkian, Haeb. (Haeberlin) Heiss, Herzfelder, Jenkins and Lewis, Krause, Mesio, Müller, Mont. (Montenegro), Mont. Ve. (Montenegro Venezia), Muntoni, M.zu.A. (Miller zu Aicholds), Pag. (Pagani), Pozzi, Rav. (Ravegnani Morosini), R.I.C. (Roman Imperial Coinage), Rizzo, Seaby, Sears, Schl. (Schlumberger), Sim. Simonetti. Philatelic auction: The numbering refers to that of Bolaffi and Sassone catalogues for the Ancient Italian States, Kingdom of Italy, Italian Republic and Italian countries, to the Yvert-Tellier catalogue and to the Unificato for Europe and to the Yvert-Tellier and Stanley Gibbons catalogue for Overseas. Any reference to other catalogues will be indicated specifically. .

#### 17 – Terms used in catalogues

**Furniture and paintings auction: Guido Reni:** in our opinion authentic work by the artist. Guido Reni (attributed): in our opinion probably work at least partly done by the artist. Guido Reni (workshop): in our opinion work created in the artist's workshop, but by an unidentified artist. Guido Reni (circle): in our opinion the work of an unidentified artist, produced during the lifetime of the cited artist. Guido Reni (follower): in our opinion the work of an unidentified artist, not necessarily a pupil of the cited artist, potentially produced at a later date. Guido Reni (style): in our opinion a work executed in the style of the artist in contemporary or quasi-contemporary times. Guido Reni (manner or school): in our opinion a work executed in the style of the artist by an unidentified artist but who is influenced by him/her, even in a period well after the artist's death. From Guido Reni: in our opinion a copy of a known painting of the artist. Signed/Dated/Inscribed: in our opinion the signature and/or date and/or inscription is by the artist's hand. Bears signature/bears date/bears inscription: in our opinion the signature/date/inscription appears to be of another hand and/or of other era. Aste Bolaffi reserves the right to express its own opinion related to the artist, attribution, origin, dating, provenance and condition of the lots in the catalogue. It is, in any case, an opinion and should not be considered in any way an expert judgement.

#### Philatelic auction:

★ mint © cancelled ◊ front cover  
★ hinged ▲ fragment ☒ letter-aerogramme ☉ without gum

**Numismatic auction: Ac** (Acmonital), **Ae** (Bronze), **Ag** (Silver), **Al** (Aluminium), **An** (Antimony), **Au** (Gold), **Ba** (Bronzital), **Cn** (Copper-nickel), **Cu** (Copper), **El** (Electro), **It** (Italm), **M.b.** (White metal), **Ma** (Silver-plated metal), **Md** (Gilded metal), **Mi** (Mixture), **Ni** (Nickel), **Ott.** (Brass), **Pb** (Lead), **Pe** (Pewter), **Pl** (Platinum), **Sn** (Tin), **Zn** (Zinc)

**Jewellery auction:** Cartier Jewel. This wording implies that in our opinion the object is, due to signatures, characteristics, marks, attributable to the maison indicated. It is understood that any written or verbal representation provided by Aste Bolaffi, including those contained in the catalogue, reports, comments or appraisals concerning any characteristic of a lot, such as authorship, authenticity, provenance, attribution, origin, date, age, period, cultural origin or source, its quality, including the price or value, solely reflect assessments made in good faith by Aste Bolaffi and can be reviewed and changed at any time by

Aste Bolaffi. The buyer shall not treat these assessments as statement of fact or place any reliance on such representations.

#### 18 – Verification of cultural interest

Aste Bolaffi in its sole discretion may temporarily award lots that, before or during the auction, are subjected to the notification of the start of a procedure for the declaration of cultural interest referred to in Article 14 et seq. of Italian Legislative Decree no. 42 of 22 January 2004 (the "Code of Cultural Heritage"). In the event of temporary award Aste Bolaffi will report the sale to the relevant Ministry pursuant to Art. 59 of the Code of Cultural Heritage. The sale completion will be subject to the ruling made by the relevant Ministry regarding the status of the property as a "cultural heritage item" and the failure by the Ministry to exercise its right to pre-emption within sixty days of the receipt of the report or within the longer term of one hundred and eighty days referred to in Art. 61, paragraph 2, of the Code of Cultural Heritage. Pending these terms, the lot cannot be released to the buyer.

#### 19 – Droit de suite (Artist's Resale Royalty)

Italian Legislative Decree no. 118 of 13 February 2006, implementing Directive 2001/84/EC, introduced into Italian law the right of authors of works of art and manuscripts, and their successors, to receive a fee on the price of each sale of the original work subsequent to the first sale (so-called "droit de suite"). The "droit de suite" is due only if the sale price is not less than 3,000.00 Euro. It is calculated as follows: · 4% for the portion of the sale price from € 0 to € 50,000.00; · 3% for the portion of the sale price from € 50,000.01 to € 200,000.00; · 1% for the portion of the sale price from € 200,000.01 to € 350,000.00; · 0.5% for the portion of the sale price from € 350,000.01 to € 500,000.00; · 0.25% for the portion of the sale price exceeding € 500,000.00. Aste Bolaffi is required to collect and remit the "droit de suite" to the Italian Society of Authors and Publishers (SIAE). Lots marked with the symbol "\*\*\*" are subject to the "droit de suite" in the above-specified percentages for a total amount not exceeding € 12,500.00. In addition to the price and the buyer's premium and other expenses, the buyer agrees to pay the "droit de suite", which should be paid to the Seller under Article 152, paragraph 1, of Italian Law no. 633 of 22 April 1941. The "droit de suite" will be charged in accordance with Article 10 above.

#### 20 – Absence of the right of withdrawal

Online offers and sale of lots online by Aste Bolaffi constitute a distance contract governed by Chapter I, Title III (Arts. 45 et seq.) of the Consumer Code and Italian Legislative Decree no. 70 of 9 April 2003, containing the provisions governing e-commerce. Article 59, paragraph 1, sub-para. m) of the Consumer Code excludes the right of withdrawal as regards contracts concluded in a public auction, as the auctions organised by Aste Bolaffi are, which also provide the opportunity of participating online. Therefore, there is no right of withdrawal in relation to lots auctioned in this manner.

#### 21 – Sale with retention of title

Lots are awarded or sold by Aste Bolaffi with retention of title under Article 1523 of the Italian Civil Code and the ownership of the lots will be transferred to the buyer only when the full purchase/sale price has been received. The risk of loss or damage of lots will be transferred to the buyer upon their delivery. The obligation to deliver sold lots is subject to the prior payment of the price due and of any other amount due to Aste Bolaffi in full by the buyer according to these Terms and Conditions.

#### 22 – Post-auction sales

In the thirty days following the auction date, Aste Bolaffi offers the chance to purchase any lots still unsold online in the "Compra Subito (Buy Now)" section of the website [www.astebolaffi.it](http://www.astebolaffi.it), where it is possible to make a binding offer for the lots that are still available, at the auction starting price plus the traditional buyer's premium. Aste Bolaffi reserves the right to refuse the offer received.

#### 23 – Legal warranty for consumers

If the Seller of a lot is a "professional" pursuant to the provisions of Art. 18, paragraph 1, sub-para. b) of the Consumer Code (Italian Legislative Decree no. 206 of 6 September 2005), a legal warranty of conformity will be applied to the lot awarded or sold through Aste Bolaffi under Articles 128-135 of the Consumer Code (hereinafter "Legal Warranty"). The Legal Warranty is reserved only to buyers who are natural persons and participate in the auction or sale for purposes that do not fall under the categories of trade, industry, craft or other professional activities. Since all lots are "pre-owned goods" pursuant to and for the purposes of Art. 134, paragraph 2, of the Consumer Code, the Seller is liable to the buyer for any lack of conformity which exists at the time of delivery of the product and that become apparent within 1 (one) year from the date of delivery. The lack of conformity must be reported to Aste Bolaffi or to the Seller, under penalty of forfeiture of the warranty, within two months from the date it was discovered. Unless proved otherwise, any lack of conformity which becomes apparent within six months

of delivery of the lot shall be presumed to have existed at the time of delivery unless this presumption is incompatible with the type of lot or the nature of the lack of conformity. From the seventh month after the delivery of the product, it will instead be the burden of the buyer to prove that the lack of conformity already existed at the time of delivery. In order to use the Legal Warranty, the buyer will need to provide evidence of the date of purchase and delivery of the lot. It would be advisable for buyers to keep the purchase invoices, delivery notes and any other documents relating to the purchase and delivery of lots. It is assumed that the purchased lot is in accordance with the sales contract when the lot: (i) is suitable for the use that goods of the same type are normally used for; (ii) complies with the corresponding description given in the catalogue, in expert reports or reports by Aste Bolaffi or in any accompanying documentation; (iii) provides the usual quality and performance of goods of the same type that the buyer can reasonably expect, also taking into account the statements made in the catalogue or advertising material; (iv) is suitable for the particular purpose desired by the buyer as long as this was made known to Aste Bolaffi before the auction or sale and Aste Bolaffi accepted this. Any failures or malfunctions due to accidental events or the responsibility of the buyer are excluded from the scope of the Legal Warranty, as well as any use or storage of the lot that does not comply with its intended use and/or the provisions in the documentation accompanying the lot. Furthermore, there is no Legal Warranty of any kind, if at the time of the award or sale, the buyer was aware of the lack of conformity or could not have failed to be aware of it with ordinary due diligence or if the lack of conformity stems from information or materials provided by the buyer. Each auction is preceded by a public viewing that allows potential buyers to examine the lots in person or through trusted representatives and establish their authenticity, state of conservation, provenance, characteristics, qualities and possible defects and flaws. In the event of a lack of conformity duly reported within the terms, the buyer shall be entitled: (i) primarily, to the free repair or replacement of the lot, according to his/her choice, except when the requested remedy is impossible or excessively expensive to perform compared to the other option; (ii) secondly, (i.e. where the repair or replacement is impossible or prohibitively expensive or the repair or replacement has not been carried out within a reasonable time or the previous repair or replacement caused significant inconvenience to the buyer) to a price reduction or termination of the contract, according to his/her choice. The requested remedy is too expensive if it imposes unreasonable costs on the Seller in comparison to alternative remedies that may be exercised, taking into account (i) the value that the lot would have if it were not for the lack of conformity; (ii) the extent of the lack of conformity; (iii) the possibility that the alternative remedy may be completed without significant inconvenience to the buyer.

#### 24 – Applicable law

These Terms and Conditions and every sales contract with Aste Bolaffi and/or the Seller shall be governed in all respects by Italian law.

#### 25 – Jurisdiction

Any dispute relating to these Terms and Conditions and any sales contract with the Seller and/or Aste Bolaffi, including those relating to their interpretation, execution, termination or validity, shall be referred exclusively to the Court of Turin, except in cases where the buyer is a "consumer" under Art. 18, paragraph 1, sub-para. a) of the Consumer Code (Italian Legislative Decree no. 206 of 6 September 2005) in which case it will be settled by the court of residence or domicile of the consumer. Pursuant to Art. 141-sexies, paragraph 3 of the Consumer Code, Aste Bolaffi informs the buyer who qualifies as a "consumer" that when a complaint or application is submitted in relation to which it has not been possible to resolve the dispute in question, Aste Bolaffi will provide the information about the Alternative Dispute Resolution body or bodies for out-of-court settlements of disputes relating to obligations arising from a contract concluded under these Terms and Conditions (the so-called ADR bodies, as specified in Articles 141-bis et seq. of the Consumer Code), specifying whether or not it intends to resort to the use of such bodies to resolve the dispute. Aste Bolaffi also states that a European platform for the on-line resolution of consumer disputes (so-called ODR platform) has been established. The ODR platform can be viewed at the following web address <http://ec.europa.eu/consumers/odr/>; through the ODR platform the consumer user can consult the list of ADR bodies, find the link to the website of each of them and start an online resolution procedure of the dispute in which they are involved.

WHEN SUBMITTING ABSENTEE BID, SALEROOM BID, TELEPHONE OR ONLINE BID, THE BIDDERS CONFIRMS THAT THEY HAVE READ AND ACCEPTED ALL THE TERMS AND CONDITIONS OF SALE AS LISTED ABOVE.







2016

N° 0519



**CHAMBERTIN CLOS DE BÈZE**  
**GRAND CRU**  
ASSOCIATION CHAMBERTIN CLOS DE BÈZE CONTRÔLÉE  
UNION DES PROPRIETAIRES  
VIN DE BOURGOGNE  
*Armand Rousseau*  
CHAMBERTIN, FRANCE

## PROSSIME ASTE

### *Upcoming auctions*

---

#### **DESIGN**

*Design*

Internet live, 17 novembre - *November 2020*

#### **MANIFESTI CINEMATOGRAFICI**

*Cinema Posters*

Internet live, 20 novembre - *November 2020*

#### **SPORT MEMORABILIA**

*Sport memorabilia*

Internet live, 9 dicembre - *December 2020*

#### **MEDAGLIE, ORDINI E DECORAZIONI**

*Medals, orders and decorations*

Torino, 10 dicembre - *December 2020*

#### **MONETE E BANCONOTE**

*Coins and banknotes*

Torino, 10-11 dicembre - *December 2020*

#### **ARTE MODERNA E CONTEMPORANEA - OPERE SELEZIONATE**

*Modern and contemporary art -  
Selected works*

Torino, 14 dicembre - *December 2020*

#### **LIBRI RARI E AUTOGRAFI**

*Rare books and autographs*

Torino, 15 dicembre - *December 2020*



**ASTE BOLAFFI**