



# REINO DE ITALIA

COLECCIÓN "SAVOY" - 1ª PARTE

Viernes, 22 DE FEBRERO DE 2019

**S**L Soler  
y Llach

CON LA COLABORACIÓN DE

**ASTE BOLAFFI**

SUBASTA PÚBLICA  
ASTA PUBBLICA

REINO DE ITALIA COLECCIÓN "SAVOY"  
REGNO D'ITALIA COLLEZIONE "SAVOY"

Viernes/ Venerdì

**22/02/2019**

15:30 horas  
ore 15.30

Calle Beethoven, 13 - 08021 Barcelona



CONSULTE Y PARTICIPE EN DIRECTO DESDE NUESTRA WEB  
SFOGLIA IL CATALOGO E PARTECIPA ONLINE SU

[www.soleryllach.com](http://www.soleryllach.com)



[www.astebolaffi.it](http://www.astebolaffi.it)

Precios realizados a partir del día siguiente de la subasta  
*Risultati disponibili a partire dal giorno dopo l'asta*

RETIRE SUS LOTES A PARTIR DEL 26 DE FEBRERO  
CONSEGNA LOTTI A PARTIRE DAL 26 FEBBRAIO

**S**L Soler  
yLlach SL

CON

**ASTE BOLAFFI**

Calle Beethoven 13, 08021 Barcelona (España)  
Tel. +34 932 018 733 | Fax +34 932 023 306  
e-mail: [syl@soleryllach.com](mailto:syl@soleryllach.com) | [www.soleryllach.com](http://www.soleryllach.com)

Via Cavour 17, 10123 Torino (Italia)  
Tel. +39 011 0199101 | Fax +39 011 5620456  
e-mail: [info@astebolaffi.it](mailto:info@astebolaffi.it) | [www.astebolaffi.it](http://www.astebolaffi.it)

# Condiciones de la subasta/ Condizioni di vendita

1ª La puja inicial es el precio mínimo al que puede adjudicarse cada lote.

2ª El precio total de la factura incluirá un 20% sobre el precio de adjudicación más los gastos de envío y/o seguro. La entrega de los artículos adjudicados se facturará con carácter general con independencia de la condición o residencia del adquirente con IVA INCLUIDO al amparo del Régimen Especial de los bienes usados, objetos de arte, antigüedades y objetos de colección.

3ª Si no puede asistir personalmente a la Subasta, envíe sus ofertas tan pronto como sea posible. Los lotes son vendidos al precio más barato posible y no al importe de puja. Por ejemplo, un lote de 1.000 €uros que Vd. puja 3.000 €uros y la más alta oferta anterior a la suya es de 1.500 €uros, se le adjudicará a Vd. en la puja siguiente, en este caso 1.600 €uros. Algunos lotes pueden tener una reserva impuesta por el vendedor.

A igualdad de pujas, gana la recibida con anterioridad. La puja mínima aceptada para todos aquellos lotes con precio de salida LIBRE es de 5 €uros.

4ª Las pujas deberán efectuarse en €uros; cualquier puja o pago en otra moneda, será transformada en €uros al cambio del día de la recepción de la orden o del pago.

5ª Cuadro de pujas:

Hasta 50 €	Puja mínima	2 €
De 50 a 100 €	Puja mínima	5 €
De 100 a 200 €	Puja mínima	10 €
De 200 a 500 €	Puja mínima	20 €
De 500 a 1.000 €	Puja mínima	50 €
De 1.000 a 3.000 €	Puja mínima	100 €
De 3.000 a 5.000 €	Puja mínima	200 €
De 5.000 € en adelante	A criterio del Subastador	

6ª Los compradores por correo deberán efectuar el pago a la recepción de la factura. Al recibir el importe, los lotes se le enviaremos por correo a su cargo y riesgo, siempre que el comprador no nos haya dado instrucciones distintas.

7ª SOLER Y LLACH, S.L. se reserva la facultad de agrupar a su criterio dos o más lotes de la presente Subasta así como de retirar cualquier lote.

8ª El subastador es quien regula las pujas y en el caso de cualquier disputa entre compradores, su decisión final es la válida.

9ª **Autenticidad.** de todos los sellos vendidos por nosotros garantizamos su autenticidad. Cualquier reclamación al respecto debe ser comunicada a SOLER Y LLACH, S.L. con el envío de los sellos, siempre dentro de 20 días posteriores a la fecha de la Subasta. Quienes efectúen su reclamación con posterioridad pierden todos los derechos. Cuando se solicite una extensión del período, debe comunicarse antes de transcurridos 20 días de la fecha de la Subasta. Los resultados de la expertización, para la que la extensión fue pedida, debe comunicarse a SOLER Y LLACH, S.L. dentro de los tres meses. Los lotes descritos como colecciones o conjuntos no pueden ser objeto de ninguna reclamación.

10ª **Facilidades de pago para compras superiores a 500 €.** En este caso, el comprador deberá pagar a la recepción de la factura el 30% de su importe, y el resto en un período máximo de seis meses en cuotas mensuales iguales. Cada final de mes, SOLER Y LLACH, S.L. cargará en la cuenta del comprador un interés del 0,50% sobre el saldo deudor. Los lotes quedarán en poder de SOLER Y LLACH S.L.U. hasta su pago total. De acuerdo con el apartado nº 9, el comprador pierde todo derecho a reclamación transcurridos 20 días de la Subasta, pudiendo en este lapso de tiempo examinar los lotes en SOLER Y LLACH, S.L.

11ª **Retrasos en el pago.** Si el pago de la factura, en parte o en su totalidad no ha sido satisfactorio por el comprador en un plazo de treinta días después de celebrada la Subasta, SOLER Y LLACH, S.L. se reserva el derecho de anular la venta y disponer de los lotes y/o reclamar judicialmente la suma deudora, así como los daños y perjuicios ocasionados. SOLER Y LLACH, S.L. cargará en la cuenta del comprador un interés del 0,50% cada final de mes sobre el saldo deudor, más cualquier gasto que conlleve la demora. El comprador que incumpla estas condiciones, no tendrá derecho a reclamación alguna en ninguna circunstancia.

12ª SOLER Y LLACH, S.L. se reserva el derecho de admisión en la sala de subastas o de rechazar, a su criterio, cualquier orden de compra.

13ª Es obligación del comprador cumplir con las disposiciones fiscales y aduaneras vigentes en España.

14ª La mera participación en la subasta implica la aceptación de las presentes condiciones.

15ª **Propiedad.** Los lotes permanecerán propiedad del vendedor hasta que el pago se haya realizado totalmente, lo que incluye el abono de cheques o cualquier otro documento.

16ª Cualquier caso de litigio será sometido a los tribunales de Barcelona.

17ª Bajo ningún concepto se aceptarán devoluciones de lotes con certificadas Comex, Grous o Cem. No se facilitarán imágenes de los lotes no reproducidos en el catálogo o web.

18ª El estado Español puede adquirir cualquier lote al precio de adjudicación conforme al "Derecho de Tanteo" (ley 16/1985 art. 38).

19ª SOLER Y LLACH, S.L. no se hará responsable de la interrupción en la modalidad on-line por causas mayores o deficiencias imputables a terceros.

20ª El texto que obliga a las partes implicadas en la Subasta es el publicado en castellano, quedando otras versiones sometidas a las originales en castellano.

1 La base d'asta è il prezzo più basso a cui il lotto può essere aggiudicato.

2 Al totale delle aggiudicazioni verrà aggiunta una commissione del 20% più i costi di spedizione e/o assicurazione. La consegna degli oggetti aggiudicati sarà fatturata in ogni caso, a prescindere dal luogo di residenza, includendo l'IVA prevista per lo specifico regime speciale dei beni usati, opere d'arte, antichità e oggetti da collezione.

3 Se non è fosse possibile partecipare all'asta di persona, per favore ci invii la sua offerta il prima possibile. I lotti non saranno necessariamente aggiudicati al valore della sua offerta, ma al minore prezzo possibile. Per esempio: se lei offre 3.000 € per un lotto con base d'asta di 1.000 € e l'offerta più alta sotto la sua è 1.500 €, il lotto verrà aggiudicato a lei a 1.600 €. Alcuni lotti potrebbero avere un prezzo di riserva indicato dal venditore. Nel caso di due offerte identiche, quella ricevuta prima avrà la priorità. L'offerta minima per i lotti con base d'asta LIBRE è 5 €.

4 Le offerte devono essere fatte in Euro (€). Ogni offerta fatta in altra valuta sarà convertita in Euro (€). I pagamenti devono essere fatti in Euro (€). Gli importi dei pagamenti in altra valuta saranno soggetti al tasso giornaliero di cambio della banca.

5 Scatti delle offerte:

fino a 50 €	Rilancio minimo	2 €
Da 50 a 100 €	Rilancio minimo	5 €
Da 100 a 200 €	Rilancio minimo	10 €
Da 200 a 500 €	Rilancio minimo	20 €
Da 500 a 1.000 €	Rilancio minimo	50 €
Da 1.000 a 3.000 €	Rilancio minimo	100 €
Da 3.000 a 5.000 €	Rilancio minimo	200 €
Da 5.000 €	A discrezione del Banditore	

6 Il pagamento delle offerte per corrispondenza è dovuto al ricevimento della fattura. A seguito del pagamento invieremo il materiale via posta a spese dell'acquirente, se non diversamente pattuito.

7 SOLER Y LLACH, S.L. si riserva il diritto di raggruppare due o più lotti in un unico lotto in asta o di ritirare un lotto dalla vendita.

8 Il Banditore gestirà la fase delle offerte, in caso di disputa la sua decisione è inconfutabile.

9 **Autenticità.** Tutti i francobolli da noi venduti sono garantiti come originali. Ogni reclamo in merito deve essere inviato all'attenzione di SOLER Y LLACH, S.L. entro 20 giorni dalla data dell'asta. L'acquirente perde ogni diritto dopo tale data. Se viene richiesta una proroga a questo termine, va effettuata comunque entro 20 giorni dalla data dell'asta. Il parere della relativa perizia deve essere inviato all'attenzione di SOLER Y LLACH, S.L. entro 3 mesi dalla data dell'asta. I lotti descritti come collezione o raccolta non possono essere oggetto di alcun reclamo.

10 **Condizioni speciali per acquisti superiori a 500 €.** L'acquirente può decidere di pagare il 30% del valore totale al ricevimento della fattura e la restante parte in sei (6) rate di uguale valore nei sei (6) mesi successivi. SOLER Y LLACH, S.L. addebiterà un interesse pari allo 0,50% sulla restante parte alla fine di ogni mese. I lotti rimarranno in possesso di SOLER Y LLACH, S.L. fino al pagamento completo dell'importo. I lotti possono essere esaminati dall'acquirente presso i nostri uffici entro 20 giorni dalla data dell'asta, dopo tale termine si perde ogni diritto di reclamo secondo l'articolo 9 delle Condizioni di Vendita.

11 **Ritardo del pagamento.** Se il pagamento non viene ricevuto entro 30 giorni dalla data dell'asta, SOLER Y LLACH, S.L. si riserva il diritto di annullare la vendita e di disporre del lotto in altro modo e/o procedere per vie legali per il recupero dell'importo dovuto, dei danni e delle perdite occorse. Una penale pari allo 0,50% più spese sarà addebitata ogni mese per i pagamenti scaduti. L'acquirente che si trovasse in tale condizione non avrà diritto ad alcun reclamo.

12 SOLER Y LLACH, S.L. si riserva il diritto di permettere l'accesso alla sala d'aste e inoltre di rifiutare un'offerta.

13 È responsabilità dell'acquirente informarsi in merito ad ogni norma e regolamento in vigore in Spagna.

14 La mera partecipazione a quest'asta implica che l'acquirente accetta le condizioni sopra elencate.

15 **Proprietà.** I lotti rimangono di proprietà del venditore fino al completo pagamento, incluso l'accredito degli assegni e delle cambiali.

16 Tutte le controversie legali relative a questa asta saranno di competenza esclusiva del Foro di Barcellona, Spagna.

17 Non si accettano resi per lotti con certificato Comex, Grous o Cem. Non siamo in grado di fornire immagini addizionali dei lotti che non appaiono nel catalogo o sul sito internet.

18 In accordo con il "Diritto di Prelazione" (ley 16/1985 art. 38) le Autorità Spagnole hanno il diritto di acquistare ogni lotto al prezzo di mercato.

19 SOLER Y LLACH S.L. non sarà responsabile per eventuali interruzioni durante l'asta nella modalità online per motivi al di fuori del suo controllo.

20 Il testo che obbliga le parti relativamente all'asta è quello pubblicato in Spagnolo, resto inteso che le altre versioni sono soggette all'originale in Spagnolo.

## IVA

Il prezzo globale di adjudicación incluirá en concepto de gastos accesorios un 20% adicional más los gastos de envío y/o seguro. La entrega de los artículos adjudicados se facturará con carácter general con independencia de la condición o residencia del adquirente con IVA INCLUIDO al amparo del Régimen Especial de los bienes usados, objetos de arte, antigüedades y objetos de colección.

## IVA

Il prezzo complessivo di aggiudicazione include il 20% di IVA spagnola e a parte saranno fatturate le eventuali spese accessorie, di spedizione e/o assicurazione. La spedizione dei lotti aggiudicati sarà fatturata genericamente a prescindere dal luogo di residenza dell'acquirente, IVA inclusa in accordo con il regime specifico dei beni usati, oggetti d'arte, antiquariato e da collezione.

REINO DE ITALIA COLECCIÓN "SAVOY"  
REGNO D'ITALIA COLLEZIONE "SAVOY"

## EXAMEN DE LOS LOTES VISIONE LOTTI

### MILANO

Examen de los lotes en las oficinas de Aste Bolaffi  
14 y 15 de febrero de 10 a 19 horas,

*Esposizione dei lotti presso gli uffici Aste Bolaffi*  
14 e 15 febbraio 10.00 - 19.00

Via Alessandro Manzoni 7, 20121 Milano, Italia

### BARCELONA

Examen de los lotes en las oficinas de Soler y Llach  
20 y 21 de febrero de 9:30 a 13:30 y de 15 a 19 horas,  
22 de febrero de 9:30 a 13:30 horas

*Esposizione dei lotti presso gli uffici Soler y Llach*  
20 e 21 febbraio 9.30 - 13.30 e 15.00 - 19.00  
22 febbraio 9.30 - 13.30

Calle Beethoven 13, 08021 Barcelona, España

PUJE/ OFFRI



[www.soleryllach.com](http://www.soleryllach.com)  
[www.astebolaffi.it](http://www.astebolaffi.it)

## Una colección única inaugura una nueva colaboración

La Colección "Savoy" es fruto de años de dura búsqueda, incluso más dura que la búsqueda normal necesaria para completar todas las casillas de una colección tradicional, que, habitualmente, corresponden a las páginas de un álbum previstas en base a un simple ajuste tipológico. En el caso, más bien único que raro de esta extraordinaria colección, el propietario se ha "excedido" en su misión de completar la colección: su objetivo ha sido rellenar todas las casillas previstas en el catálogo especializado.

Por ello nos sentimos honrados de poder ofrecer en subasta la Colección "Savoy", que, en esta primera parte, hace realidad los sueños prohibidos de cada gran filatético: desde las variedades únicas – que el catálogo italiano más especializado ha incluido solo después de haberlas descubierto en este fantástico conjunto – hasta de los sellos "natural" del Reino de Italia, como el "Augusto Violetto".

Esta venta es también la primera subasta nacida de la colaboración entre dos nombres históricos dentro del mundo del coleccionismo. Soler y Llach y Aste Bolaffi, empresas de tradición familiar cuyos orígenes se remontan a generaciones y que siempre han mantenido excelentes relaciones, en esta ocasión, por primera vez, unen oficialmente las fuerzas para garantizar una venta de alto nivel a un gran grupo de coleccionistas, nacionales e internacionales. Se trata del resultado de un recorrido conjunto, comercial y empresarial, que desde finales del 2018 las dos empresas han puesto en marcha para consolidar la realidad filatélica líder en sus respectivos países, para abrirse, también, a nuevos campos del coleccionismo y para expandirse en aquellos territorios históricamente influenciados por el mundo hispano-italiano.

Feliz subasta y buen coleccionismo para todos,

Josep Soler y Xavier Llach

Filippo Bolaffi

## Una collezione unica inaugura una nuova collaborazione

La Collezione "Savoy" è il frutto di anni di dura ricerca, ben più dura di quella normalmente richiesta per completare tutte le caselle di una raccolta tradizionale, che di solito corrisponde alle pagine d'album previste in base a una semplice impostazione tipologica. Nel caso più unico che raro di questa straordinaria collezione il proprietario è andato ben oltre la "banale" missione di completare la raccolta: il suo obiettivo è stato riempire tutte le caselle previste dal catalogo specializzato!

Siamo quindi onorati di poter offrire all'asta la Collezione "Savoy", che in questa prima parte propone veri sogni proibiti di ogni grande filatelista: da varietà uniche – che il catalogo italiano più specializzato ha inserito solo dopo averle scoperte proprio all'interno di questo fantastico insieme – fino ai più rari francobolli naturali del Regno d'Italia, come l'Augusto Violetto.

Questa vendita è anche la prima asta che nasce dalla collaborazione tra due nomi storici del mondo del collezionismo. Soler y Llach e Aste Bolaffi, aziende di tradizione familiare le cui origini vanno indietro di generazioni e che da sempre intrattengono ottimi rapporti, in questa occasione per la prima volta mettono ufficialmente insieme le forze per garantire una vendita di alto livello a una grande platea di collezionisti, nazionale e internazionale. Si tratta del risultato di un percorso congiunto, commerciale e azionario, che dalla fine del 2018 le due aziende hanno avviato per consolidare le realtà filateliche leader nei rispettivi paesi, per aprirsi anche a nuovi segmenti del collezionismo e per espandersi in quei territori storicamente influenzati dal mondo ispano-italiano.

Buona asta e buon collezionismo a tutti,

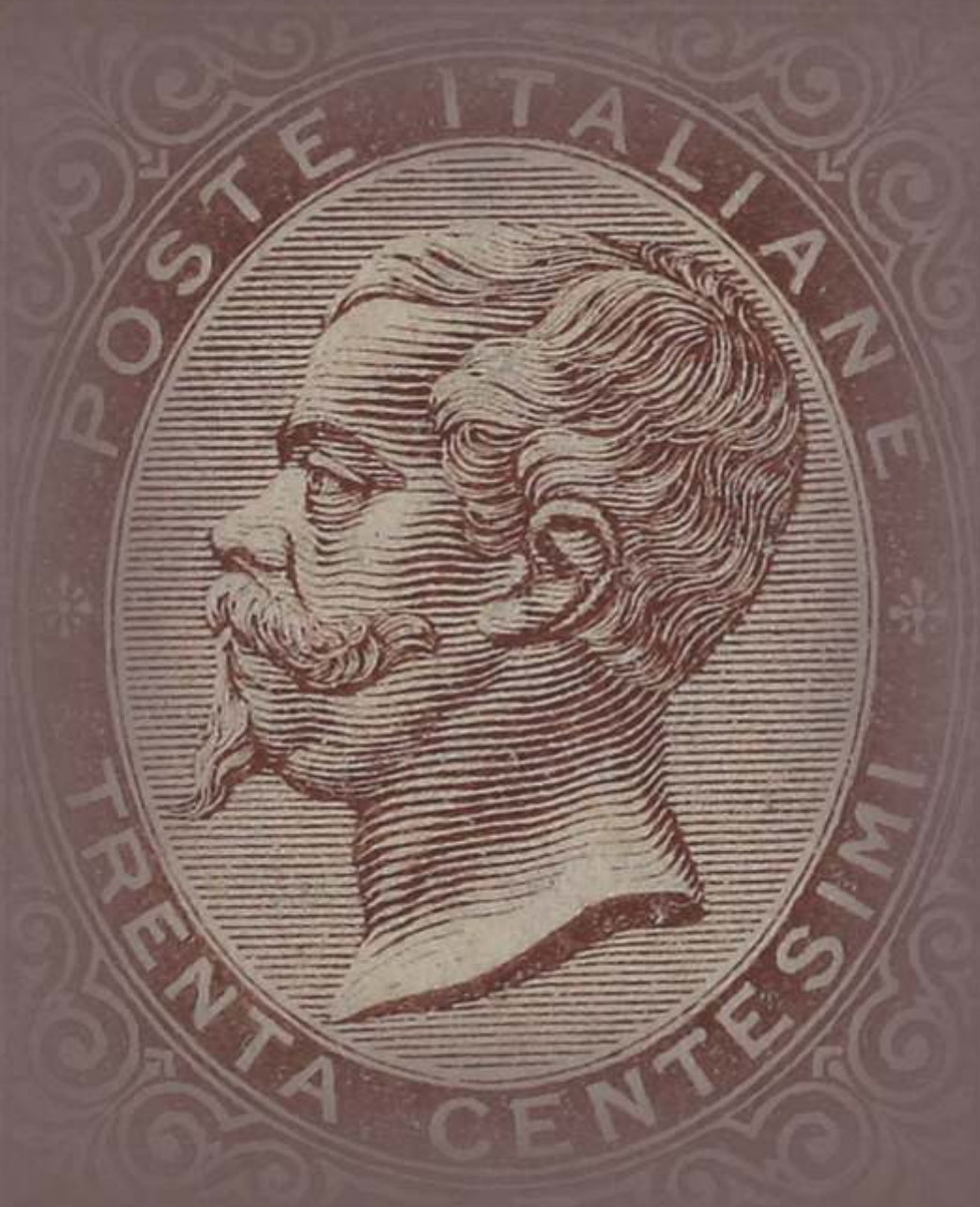

# REINO DE ITALIA

## VITTORIO EMANUELE II (1862-78)



1    \*\*Sa.1l. 1862. 10 cts. bistre amarillo **SIN DENTAR ABAJO** con la línea del recuadro. Color muy fresco. RARÍSIMO. F. G.BOLAFFI y cert. E.DIENA. Sassone 95.000€. . . . . **9.000,-**

2    \*Sa.1o. 1862. 10 cent. castaño **PRUEBA DE DENTADO 11 1/2**. MAGNÍFICO EJEMPLAR. Cert. G.COLLA. Sassone 10.000€. . . . . **700,-**



3    \*Sa.1sb. 1862. 10 cts. bistre amarillo, **DENTADO MUY DESPLAZADO** quedando 'C. POSTE 10' en la parte inferior. MAGNÍFICO y MUY RARO. Cert. G.BOLAFFI y A.DIENA. . . . . **2.000,-**



4     Sa.1ar (2). 1862. FIRENZE a VERES. 10 cts. castaño oliva oscuro, pareja **SIN EFIGIE** (pos. 29-30), mat. FECHADOR de FIRENZE y borde de hoja por la derecha. PIEZA EXCEPCIONAL y DE GRAN RAREZA, una de las más importantes conocidas de la emisión. Cert. E.DIENA, S.SORANI y RAYBAUDI. . . . . **15.000,-**





2 700 €



3 2.000 €



8 400 €



9 750 €



10 150 €



11 100 €



5 700 €



6 1.000 €



12 600 €



16 70 €



17 150 €



18 200 €



15 250 €



19 75 €



21 100 €



23 700 €

- 2 5  Sa.1f. **1862. FIRENZE a SIENA. 10 cts.** bistre, borde izquierdo de hoja y **SIN DENTAR** abajo con parte de la línea de color a la izquierda. RARO. Cert. G.COLLA. . . . . **700,-**



- 6 \*Sa.2m. **1862. 20 cts.** azul. Pareja vertical, sello inferior **SIN DENTAR** y el superior con el **DENTADO DESPLAZADO** a la derecha. **MAGNÍFICA** y **MUY RARA**. Cert. E.DIENA, G.BOTTACHI y G.SERRA. Sassone 19.000€. . . . . **1.000,-**
- 7 \*\*Sa.2ele. **1862. 20 cts.** azul. Esquina inferior izquierda de pliego con la línea del recuadro completa. Sello de color fresco y centraje perfecto. **PIEZA ESPECTACULAR** y **ÚNICA CONOCIDA**. Cert. COLLA y VACCARI. . . . . **2.000,-**
- 2 8 \*\*Sa.20. **1862. 20 cts.** azul **PRUEBA DE DENTADO 7 1/2**. **MAGNÍFICO**. Cert. GAZZI. Sassone 6.000€. . . . . **400,-**
- 2 9 \*\*Sa.20c. **1862. 20 cts.** azul **PRUEBA DE DENTADO 7 1/2** con **DOBLE DENTADO HORIZONTAL**. **RARÍSIMO**. **ÚNICO CONOCIDO**. Cert. S.SORANI, RAYBAUDI, E.DIENA y ZANARIA. Sassone 1.200€. . . . . **750,-**
- 2 10 \*\*Sa.3p. **1862. 40 cts.** rojo con **LÍNEA DE ENCUADRE** a la izquierda y abajo. Color muy fresco. **MAGNÍFICO EJEMPLAR**. Cert. RAYBAUDI. Sassone +1.600€. . . . . **150,-**
- 2 11 \*Sa.3l. **1862. 40 cts.** rojo. Borde de hoja **SIN DENTAR** y con la línea de encuadre. **MAGNÍFICO**. Sassone 1.200€. . . . . **100,-**
- 2 12 Sa.4+4p. **1862. 80 cts.** amarillo naranja, dos sellos sobre fragmento, mat. **NAPOLI/(PORTO)**. Sello de la derecha con línea de encuadre por la derecha. Precioso y raro fragmento F. E.DIENA. . . . . **600,-**



- 13 \*\*Sa.4r. **1862. 80 cts.** amarillo naranja **SIN EFIGIE**. **MAGNÍFICO EJEMPLAR**, el único sin defecto de los siete conocidos dentados por los cuatro lados. Cert. S.SORANI y E.DIENA. Sassone 20.000€. . . . . **1.200,-**
- 14 \*\*Sa.4ral (2). **1862. 80 cts.** amarillo. Pareja **SIN EFIGIE SIN DENTAR** abajo con el borde de hoja completo (posiciones 49-50) además con parte del filete de color en el margen derecho. Color muy fresco. **ESPECTACULAR** y **MUY RARA** PIEZA. Cert. E.DIENA y G.COLLA. Sassone +56.000€. . . . . **3.500,-**
- 2 15 \*\*Sa.10f (2). **2 cent.** ocre. Bloque de cuatro con una tercera **CIFRA EN EL CENTRO**. **MAGNÍFICO**. Cert. RAYBAUDI. Sassone +4.000€. . . . . **250,-**
- 2 16 \*\*Sa.10+10e. **1862. 2 cents.** bistre. Pareja, un sello **CIFRA DOBLE**. **MAGNÍFICO**. F.G. BOLAFFI. Sassone +700€. . . . . **70,-**
- 2 17 \*Sa.10s. **1862. 2 cent.** bistre **EFIGIE DE VITTORIO EMANUELE EN EL CENTRO**. Sello **NO EMITIDO**. Bonito ejemplar. Cert. H.AVI. Sassone 2.500€. . . . . **150,-**
- 2 18 \*Sa.11n+11m. **1863. 15 cts.** azul. Tira de tres, dos sellos **SIN EFIGIE** y uno **DOBLE EFIGIE**, pliegue vertical en un sello. Sassone 3.300€. . . . . **200,-**
- 2 19 \*\*/\*Sa.11+11k+11ka. **1863. 15 cts.** azul. Bloque de cuatro, un sello normal, dos con **DOBLE EFIGIE** y uno con **TRIPLE EFIGIE**. Preciosa combinación. Cert. RAYBAUDI. . . . . **75,-**



24 500 €



26 500 €



30 2.000 €



32 400 €



37 700 €



27 1.000 €



38 400 €



40 400 €



39 350 €



41 100 €



42 200 €



43 150 €



- 20  Sa.11+11e. 1863. SPEZIA a BOURG EN BRESSE (Francia). 15 cts. azul sello normal y **EFIGIE INVERTIDA** doble en el otro sello, marca de **FRANCOBOLLO/INSUFFICIENTE** y tasada con '3' décimas. Usada el **1-GEN-63 PRIMER DÍA DE EMISIÓN DEL SELLO**. PIEZA EXCEPCIONAL y ÚNICA CONOCIDA. Cert. S.SORANI. . . . . 20.000,-
- 2 21 (\*)Sa.12d. 1863. 15 cts. azul. Pareja, un sello **DOBLE IMPRESIÓN**. Prueba sin goma. Sassone 1.350€. . . . . 100,-



- 22 \*\*Sa.14s. 1864. 1 cto. verde **SELLO EXPERIMENTAL** con línea blanca en el centro. **MAGNÍFICO EJEMPLAR**. MUY RARO. Cert. G. BOTTACCHI, ZANARIA y E. DIENA. Sassone 26.000€. . . . . 3.000,-
- 2 23 °Sa.T15da. 1866. 2 cts. castaño rojo. Pareja **SIN DENTAR** y sin filigrana. Esquina de pliego con parte de las leyendas y mat. **FECHADOR** de ROMA. **MAGNÍFICA** y **RARÍSIMA**, única conocida en usado. Cert. RAYBAUDI. . . . . 700,-
- 4 24  Sa.T 15. (1870 CA.). **MILANO correo interior**. 2 cts. castaño rojo (tirada de Torino). Tira de tres con un sello bisectado para hacer los 5 cts. de porte interno. Al dorso llegada. RARO. F. RAYBAUDI y SORANI. . . . . 500,-



25



28

- 25 \*Sa.L16. 1864. 5 cts. gris. Tirada de De la Rue **SIN DENTAR**. Color muy fresco y grandes márgenes. **EXTRAORDINARIAMENTE RARO**. ÚNICO CONOCIDO. Cert. E.DIENA y SORANI . . . . . 3.500,-
- 4 26 \*\*Sa.L17. 1863. 10 cts. ocre naranja. **FILIGRANA INVERTIDA**. RARÍSIMO y no reseñado. Cert. RAYBAUDI. . . . . 500,-
- 4 27  Sa.T-17f. 1868. TORINO a VOGHERA. 10 cts. ocre amarillo en pareja **DOBLE DENTADO VERTICAL** entre los sellos. RARÍSIMO, solo dos cartas conocidas. Cert. RAYBAUDI, SORANI, A.DIENA. . . . . 1.000,-
- 28 \*\*Sa.L19c (2). 1864. 30 cts. castaño. Tirada de De la Rue. Pareja **SIN DENTAR**. **EXTRAORDINARIAMENTE RARA**. Cert. E.DIENA y SORANI. Sassone 120.000€. . . . . 7.500,-



- 29  Sa.L20. 1865. RANDAZZO a MESSINA. 40 cts. rosa (tirada de Londres) bisectado verticalmente para ser usado como 20 cts. tasada en origen, posteriormente anulado y vuelta a tasar a la llegada. Pieza excepcional y de gran calidad, posiblemente se trata de la pieza más importante conocida de la emisión de De la Rue. ÚNICA CONOCIDA. Cert. G.COLLA. . . . . 15.000,-
- 4 30 \*Sa.L21c. 1864. 60 cts. lila. Tirada de De la Rue SIN DENTAR, papel levemente tonalizado en el anverso (no consta en el certificado). EXTRAORDINARIAMENTE RARO. Cert. E.DIENA. . . . . 2.000,-



- 31 °Sa.23c. 1865. 20 cts. s. 15 cts. azul. SOBRECARGA DOBLE, mat. RECTÁNGULO DE PUNTOS. Ángulo superior izquierdo algo redondeado. RARÍSIMO, solo dos ejemplares usados sueltos conocidos, además de dos cartas. Cert. RAYBAUDI. Sassone 40.000€. . . . . 2.000,-
- 4 32 °Sa.23l. 1865. 20 cts. s. 15 cts. azul, SOBRECARGA CALCADA AL DORSO, mat. ROMBO DE PUNTOS '90' de Imola. Muy bonito. Cert. S.SORANI. Sassone 6.500€. . . . . 400,-



- 33 \*Sa.25A. 1865. 15 cts. azul, sello SIN SOBRECARGA, centraje habitual y goma parcial. Sello MUY RARO. Cert. RAYBAUDI. . . . . 2.000,-



- 34 (\*)Sa.25b. 1865. 20 cts. s. 15 cts. azul SOBRECARGA INVERTIDA, pequeña parte de goma original y dentado superior algo retocado. EXTRAORDINARIAMENTE RARO, uno de los dos ejemplares en nuevo conocidos (el otro está reparado). Cert. E.DIENA y A.FIECCHI. . . . . 5.000,-



- 35  Sa.25c (2). 1866. GIRGENTI a PALERMO. 20 cts. s. 15 cts. azul en parejas **SOBRECARGA DOBLE**, mat. **RECTÁNGULO DE PUNTOS '87'**. Excepcional con la doble sobrecarga muy marcada y rarísima. Cert. G.BOLAFFI, E.DIENA y A.DIENA. . . . . 7.000,-



- 36 **\*\*/\*** Ed.25cc + 25cd. 1865. 20 cts. s. 15 cts. azul. Bloque de cuatro **HABILITACIÓN MUY DESPLAZADA** en dos sellos solo 20/C y en los otros dos C20/20C. Tres de los cuatro sellos sin fijasellos. **ESPECTACULAR** y **MUY RARO** BLOQUE. Cert. E.DIENA. . . . . 1.500,-
- 4 37 **\*\*** Sa.25cc. 1865. 20 cts. s. 15 cts. azul. Bloque de cuatro **SOBRECARGA DESPLAZADA**. **Espectacular** bloque. **MAGNÍFICO**. Cert. G.BOLAFFI. . . . . 700,-
- 4 38 **\*\*** Sa.25cd. 1865. 20 cts. s. 15 cts. azul, **SOBRECARGA DESPLAZADA**, solo '20C' y **FERRO DI CAVALLO** en la sobrecarga. **RARO**. Cert. RAYBAUDI. . . . . 400,-
- 4 39 **\*\*** Sa.25f. 1865. 20 cts. s. 15 cts. azul. Pareja, un sello **SOBRECARGA EVANESCENTE** casi no visible. **Espectacular** variedad. **RARA**. . . . . 350,-
- 4 40 ° Sa.25f. 1865. 20 cts. s. 15 cts. azul. **FALTA LA PARTE SUPERIOR DE LA HABILITACIÓN (20-C)**. Muy rara variedad, solo conocida en usado. Cert. RAYBAUDI y COLLA. . . . . 400,-
- 4 41 ° Sa.T-26e. 1867. 20 cts. azul. Impresión **CALCADA AL DORSO**. Muy bonito. . . . . 100,-
- 4 42 ° Sa.29b y 31b. 2 cts. s. 2 cts. carmín y 2 cts. s. 20 cts. carmín **SOBRECARGA INVERTIDA**. Dentado algo irregular. Cert. G.COLLA. . . . . 200,-
- 4 43 ° Sa.30b. 1878. 2 cts. s. 5 cts. carmín **SOBRECARGA INVERTIDA**. Muy bonito. Cert. E. DIENA. Sassone 2.400€. . . . . 150,-



44 125 €



45 1.500 €



46 150 €



47 150 €



48 150 €



49 300 €



52 700 €



53 1.200 €



58 50 €



59 200 €



56 500 €



57 300 €



55 1.500 €



61 1.000 €



62 700 €

- 8 44 °Sa.31. 1878. 2 cts. s. 20 cts. carmín, **FALTA GRAN PARTE DE LA SOBRECARGA CENTRAL**. RARO. Cert. E.DIENA. 125,-
- 8 45 \*\*Sa.32. 1878. 2 cts. s. 30 cts. carmín. Pareja con **INTERPANEL CENTRAL**. **MAGNÍFICO** y **RARÍSIMO**. F. A.BOLAFFI. Sassone 24.000€. 1.500,-
- 8 46 °Sa.34b. 1878. 2 cts. s. 2 liras carmín **SOBRECARGA INVERTIDA**. MUY BONITO. Cert. E. DIENA. Sassone 2.400€. 150,-
- 8 47 °Sa.35b. 2 cts. s. 5 Liras carmín, **SOBRECARGA INVERTIDA**. MUY BONITO. F. E. DIENA. Sassone 2.400€. 150,-
- 8 48 °Sa.36b. 1878. 2 cts. s. 10 liras carmín, **SOBRECARGA INVERTIDA**. MUY BONITO. Cert. RAYBAUDI. Sassone 2.400€. 150,-
- 8 49 °Sa.36da. 1878. 2 cts. s. 10 liras carmín **SIN EL '2'**, levemente usado. Sello **RARÍSIMO**. F.COLLA. 300,-

**UMBERTO I (1878-1900)**



- 50 Ed.37. 1886. 5 cts. verde en pareja con **INTERPANEL CENTRAL**, mat. **CÍRCULO DE BARRAS** con '1627' en el interior. **EXTRAORDINARIAMENTE RARA**. Cert. E.DIENA. 1.000,-



- 51  Sa.38c (2). 1895. LEFFE a ESINE. 10 cts. rojo, en pareja **SIN DENTAR**, uno de los sellos margen derecho mal cortado (en origen). **EXCEPCIONAL** y **ÚNICO CONOCIDO**. Cert. G.BOLAFFI y A.DIENA. 3.000,-



- 8 52 ° Sa.39e. 1898. 20 cts. naranja **DENTADO 11 1/2**, dientes en el margen izquierdo algo irregulares. RARÍSIMO, ÚNICO CONOCIDO. Cert. A.DIENA. . . . . 700,-
- 8 53 \*\* Sa.45c. 1889. 40 cts. castaño **DOBLE IMPRESIÓN DE LA PARTE INFERIOR**. MAGNÍFICO y MUY RARO. Sassone +16.000€. . . . . 1.200,-



- 54 \* Sa.45g. 1889. 40 cts. castaño. Pareja **SIN DENTAR EN MEDIO**. MAGNÍFICA y MUY RARA. Cert. E.DIENA. . . . . 2.500,-



- 55 \*\* Sa.48. 1889. 1 Lira castaño y amarillo. Pareja con **INTERPANEL CENTRAL**. ESPECTACULAR y EXTRAORDINARIAMENTE RARA, ÚNICA CONOCIDA. Cert. G.BOTTACCHI. . . . . 1.500,-
- 8 56 ° Sa.50. 1890. 2 cts. s. 10 cts. oliva. Tira de tres con **INTERPANEL CENTRAL**. Raro en usado. Sassone 6.500€. . . . . 500,-
- 8 57 \*\*/ Sa.50a (4). 1890. 2 cts. s. 10 cts. oliva. Bloque de cuatro **SOBRECARGA INVERTIDA**. MAGNÍFICO. Sassone 3.200€. . . . . 300,-
- 8 58 \* Sa.51ah. 1890. 2 cts. s. 20 cts. azul **SOBRECARGA DESPLAZADA A LA DERECHA**. Muy bonito. Cert. E.DIENA. . . . . 50,-
- 8 59 ° Sa.51af. 1890. 2 cts. s. 20 cts. azul **SOBRECARGA DESPLAZADA HACIA ABAJO**. Muy bonito y RARO. Cert. RAYBAUDI. Sassone 3.250€. . . . . 200,-



- 60 ° Sa.54ab. 1890. 2 cts. s. 1,25 liras naranja **SOBRECARGA DOBLE**. Excepcional y RARÍSIMO. Único conocido. Cert. G. COLLA. Sassone 85.000€. . . . . 4.000,-
- 8 61 \*\* Sa.54baa. 1890. 2 cts. s. 1,25 liras naranja. Bloque de seis, primer sello sin 'C'. Variedad producida por la incorporación de un trozo de papel extraño que está adherido al sello inferior. ESPECTACULAR variedad, única conocida. Sassone 15.000€. . . . . 1.000,-
- 8 62 \*\* Sa.54. 1890. 2 cts. s. 1,25 liras naranja. Bloque de cuatro con **INTERPANEL CENTRAL**. Doble vertical por el centro. MAGNÍFICA. Sassone 13.000€. . . . . 700,-



63 200 €



64 150 €



65 250 €



66 300 €



67 350 €



68 200 €



69 200 €



72 150 €



78 1.200 €



71 500 €



79 200 €



74 200 €

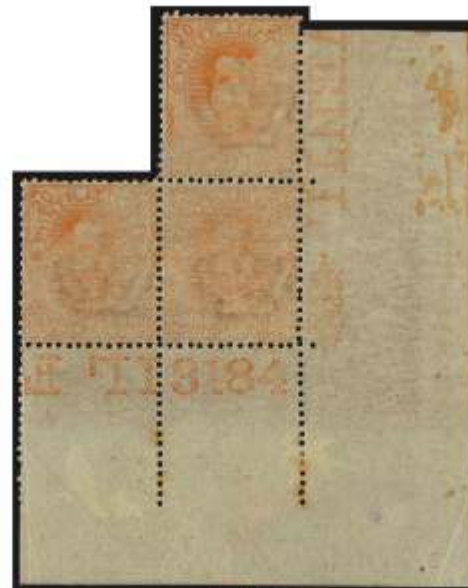

75 500 €



77 400 €

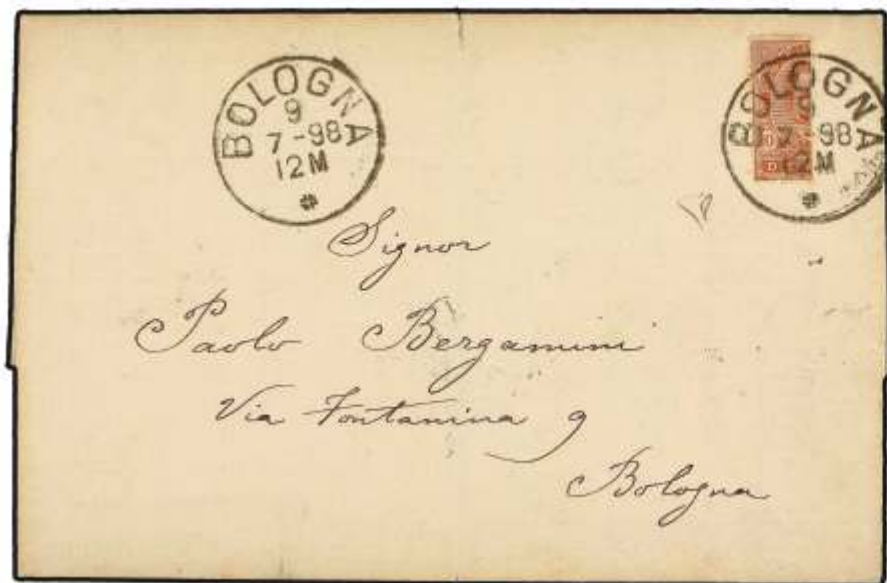

73 200 €



80 700 €



84 50 €



82 400 €



83 150 €



86 150 €



85 150 €



87 70 €



88 300 €



89 200 €



90 180 €



92 1.000 €

11	63	**Sa.54/55 (4). 1890. 2 cts. s. 1,25 liras (4) naranja y 2 cts. s. 1,75 liras castaño (4). Bloques de cuatro esquina de pliego con las líneas de color. LUJO. . . . .	200,-
11	64	**Sa.55. 1890. 2 cts. s. 1,75 liras castaño <b>SOBRECARGA CALCADA AL DORSO</b> . Borde de hoja con la línea de color. MAGNÍFICO. Sassone 2.200€.	150,-
11	65	*Sa.56c. 1891. 2 cts. s. 5 cts. verde. Habilitación <b>DESPLAZADA HACIA ARRIBA</b> . Muy bonito y raro. Cert. RAYBAUDI y GAZZI. . . . .	250,-
11	66	°Sa.56g. 1890-91. 2 cts. s. 5 cts. verde <b>SOBRECARGA SIN EL '2'</b> . Leves manchas del tiempo. RARÍSIMO, solo existe este ejemplar. Cert. RAYBAUDI. . . . .	300,-
11	67	°Sa.57. 1890-91. 20 cts. s. 40 cts. castaño <b>SOBRECARGA DESPLAZADA A LA IZQUIERDA '20 CMI'</b> . RARÍSIMO, único conocido. F. COLLA. . . . .	350,-

### VITTORIO EMANUELE III

11	68	*Sa.58. 1890-91. 20 cts. s. 50 cts. lila. <b>FALTA GRAN PARTE DE LA IMPRESIÓN EN LA PARTE INFERIOR</b> . MUY RARO. Cert. G.BOTTACCHI. . . . .	200,-
11	69	°Sa.58db. 1890-91. 20 cts. s. 50 cts. violeta <b>SOBRECARGA DESPLAZADA A LA DERECHA</b> . RARO. Cert. RAYBAUDI. Sassone 3.000€.	200,-



70	**Sa.58A/58D. 1891. <b>NO EMITIDOS</b> . 2 cts. castaño rojo, 10 cts. carmín, 20 cts. naranja y 25 cts. azul. Magníficos ejemplares. MUY RAROS. Sassone 40.000€.	6.000,-	
11	71	☒ Sa.59c. 1895. PARUZZARO a VARALLO. 5 cts. verde. Pareja <b>SIN DENTAR EN MEDIO</b> (defectos). RARÍSIMA, única conocida. Cert. E. DIENA. . . . .	500,-
11	72	*Sa.60db. 1891-96. 10 cts. carmín. <b>DOBLE DENTADO HORIZONTAL</b> . RARO. Cert. RAYBAUDI. Sassone 2.200€.	150,-
12	73	☒ Sa.60. 1898. BOLOGNA correo interior. 10 cts. rojo bisectado para ser usado como 5 cts. Raro franqueo de emergencia probablemente por falta de sellos de 5 cts. MUY RARO. Cert. E.DIENA. . . . .	200,-
11	74	**Sa.61. 1891-96. 20 cts. naranja. <b>FALTA GRAN PARTE DE LA IMPRESIÓN</b> . MAGNÍFICO. Cert. A.DIENA. . . . .	200,-
11	75	**Sa.61bb. 1891-96. 20 cts. naranja <b>IMPRESIÓN EVANESCENTE</b> . Bloque irregular de tres, pliegue en diagonal que afecta a un sello. Sassone 9.600€.	500,-



76	**Sa.64A/B. 1893. <b>NO EMITIDOS</b> . 20 cts. carmín y castaño y 20 cts. verde oliva y castaño. Magníficos ejemplares. MUY RAROS. Cert. S.SORANI y BOTTACCHI. Sassone 21.000€.	2.000,-	
11	77	**Sa.64A. 1893. <b>NO EMITIDO</b> . 20 cts. carmín y castaño. Esquina de pliego. MAGNÍFICO. Cert. S.SORANI. Sassone 4.500€.	400,-
11	78	*Sa.64Ab. 1893. 20 cts. rojo y castaño. <b>DOBLE IMPRESIÓN DEL MARCO</b> . Excelente centraje. MAGNÍFICO. Sassone 12.500€.	1.200,-
11	79	**Sa.65. 1896. 1 cto. castaño. Pareja vertical con interpanel central. MUY BONITA y RARA. Cert. E.DIENA. Sassone +3.500€.	200,-
12	80	Sa.66b. 1896. 2 cts. castaño rojo <b>SIN DENTAR</b> sobre pequeño fragmento, mat. fechador <b>GENOVA/FERROVIA</b> . MUY RARO. Cert. S.SORANI. Sassone 11.000€.	700,-
web	81	**/*Sa.68g, 69g, 75g (2), 77g (2). 1901. 1 cto. castaño, 2 cts. castaño y rojo, 45 cts. oliva (2) y 1 lira verde y castaño (2) <b>SIN DENTAR</b> .	70,-
12	82	Sa.68n. 1901. 1 cto. castaño. Pareja vertical <b>SELLO INFERIOR SIN DENTAR</b> sobre pequeño fragmento. Magnífico y MUY RARO. Cert. RAYBAUDI. Sassone 7.000€.	400,-
12	83	☒ Sa.68. 1903. NAPOLI a FRANCIA. Entero postal de 7 1/2 cts. rojo con franqueo adicional de 1 cts. castaño rojo y bisectado de 5 cts. castaño para completar el franqueo de 10 cts. Muy bonita. Cert. S.SORANI. . . . .	150,-
12	84	**Sa.69ha. 1901. 2 cts. castaño rojo. Pareja vertical <b>MARGEN SUPERIOR DESPLAZADO</b> . Cert. E.DIENA. . . . .	50,-
12	85	**Sa.69l. 1901. 2 cts. castaño rojo. Pareja vertical, sello inferior <b>SIN DENTAR MARGEN</b> . Variedad producida por pliegue del papel. MUY RARA. Sassone 2.200€.	150,-



91 125 €



93 75 €



94 75 €



95 200 €



96 50 €



97 500 €



100 450 €



98 200 €



101 50 €



99 75 €



103 75 €



104 50 €



108 300 €



107 175 €



111 100 €



114 50 €



105 50 €



112 125 €



113 300 €



115 75 €



117 500 €



118 75 €



119 50 €



120 75 €



121 125 €



122 200 €

12	86	* Sa.69m. 1901. 2 cts. castaño rojo. Pareja vertical <b>SIN DENTAR EN MEDIO</b> . Sello inferior pliegue horizontal. Sassone 3.000€.	150,-
12	87	** Sa.69k. 1901. 2 cts. castaño rojo. Pareja vertical, sello superior <b>SIN DENTAR POR TRES LADOS</b> . Cert. E.DIENA. Sassone 800€.	70,-
12	88	**/* Sa.70A/70D. 1901. <b>NO EMITIDOS. 5 cts. lila, 5 cts. castaño rojo, 5 cts. castaño rosa y 5 cts. oliva</b> . Dentado irregular habitual en estos sellos.	300,-
12	89	** Sa.70a. 1901. 5 cts. verde. <b>DOBLE IMPRESIÓN</b> . Excelente centraje. MUY RARO. LUJO. Cert. H.AVI.	200,-
12	90	* Sa.70g. 1901. 5 cts. verde <b>SIN DENTAR</b> . Borde de hoja con parte de la leyenda. <b>MAGNÍFICO</b> . Sassone 2.500€.	180,-
14	91	<input checked="" type="checkbox"/> Sa.70. 1891. GÉNOVA a FRANCIA. Entero postal de 7 1/2 cto. rojo con franqueo adicional de 5 cts. verde bisectado para completar el franqueo de 10 cts., pliegue vertical en la tarjeta que no afecta al sello. Cert. E. DIENA.	125,-
12	92	° Sa.71g. 1901. 10 cts. castaño rojo <b>SIN DENTAR</b> . RARÍSIMO, solo existe en usado. Cert. E. DIENA. Sassone.19.000€.	1.000,-
14	93	* Sa.72 (2). 1902. 20 cts. naranja. Pareja, sello de la izquierda '0' de '20' <b>GRANDE</b> . <b>MAGNÍFICA</b> . Cert. E. DIENA.	75,-
14	94	* Sa.72. 1901. 20 cts. naranja. <b>IMPRESIÓN PARCIAL</b> . Muy bonito. Cert. A. BOLAFFI.	75,-
14	95	** Sa.73l+73. 1901. 25 cts. azul. Bloque de ocho dentado en diagonal, un sello <b>SIN DENTAR MARGEN IZQUIERDO</b> . Variedad producida por pliegue del papel. MUY RARO. Cert. RAYBAUDI.	200,-
14	96	° Sa.75g (2). 1901. 45 cts. oliva. Pareja <b>SIN DENTAR</b> . Muy bonita. Sassone 750€.	50,-
14	97	* Sa.76a. 1901. 50 cts. violeta <b>DOBLE IMPRESIÓN</b> . RARÍSIMO y único conocido. Cert. E.DIENA.	500,-
14	98	(*) Sa.77la. 1901. 1 lira verde y castaño. <b>SIN DENTAR MARGEN IZQUIERDO</b> . Variedad producida por pliegue del papel. MUY RARO. Cert. E.DIENA.	200,-
14	99	** Sa.77d+77. 1901. 1 lira castaño y verde. Bloque de seis <b>FALTA PARCIAL DEL COLOR VERDE</b> en tres sellos y total en uno. <b>ESPECTACULAR</b> . F. SORANI.	75,-
14	100	° Sa.79a. 1905. 15 cts. s. 20 cts. naranja <b>DOBLE SOBRECARGA</b> . Muy bonito y RARO, solo se conocen en usado. Cert. E.DIENA. Sassone 7.250€.	450,-
14	101	* Sa.80b (2). 1906. 15 cts. gris. Pareja <b>SIN DENTADO VERTICAL</b> . Sassone 560€.	50,-
	102	** Sa.81b. 1908. 5 cts. verde. Sello, pareja y sello sin dentar <b>DOBLE IMPRESIÓN</b> .	50,-
15	103	** Sa.81 (3). 1908. 5 cts. verde. Tira de tres <b>FALTA DE IMPRESIÓN</b> parcial. Magnífica y RARA.	75,-
15	104	** Sa.81. 1908. 5 cts. verde. Bloque de cuatro <b>DENTADO DESPLAZADO</b> . <b>MAGNÍFICO</b> .	50,-
15	105	** Sa.82. 1908. 10 cts. carmín. Bloque de ocho con <b>INTERPANEL CENTRAL</b> y <b>DENTADO DESPLAZADO</b> . Espectacular y RARO.	50,-
web	106	*/* Sa.82. 1908. 10 cts. carmín. Sello sin dentar, sello y bloque de cuatro <b>DOBLE DENTADO</b> .	50,-
15	107	** Sa.82la. 1908. 10 cts. carmín. Tira de tres <b>SIN DENTAR ENTRE LOS SELLOS</b> y <b>DOBLE DENTADO</b> en el margen izquierdo. Sassone 2.200€.	175,-
15	108	** Sa.82m. 1908. 10 cts. carmín. Bloque de cuatro <b>SIN DENTAR ENTRE LOS SELLOS</b> . <b>MAGNÍFICO</b> . Sassone.4.400€.	300,-
web	109	**/* Sa.83e (4), 84e (2), 85e (2). 1908. 25 cts. azul (4), 40 cts. castaño (2) y 50 cts. violeta (2) <b>SIN DENTAR</b> . Muy bonitos. Sassone 720€.	50,-
web	110	** Sa.83. 1908. 25 cts. azul. Dos parejas y una tira de cinco <b>DENTADOS DESPLAZADOS</b> .	50,-
15	111	** Sa.83b. 1908. 25 cts. azul. Tira de tres <b>DOBLE IMPRESIÓN</b> parcial. <b>MAGNÍFICA</b> . Cert. RAYBAUDI. Sassone 1.200€.	100,-
15	112	** Sa.83. 1908. 25 cts. azul. Bloque de doce. Importante <b>FUELLE DEL PAPEL</b> . Espectacular y RARO.	125,-
15	113	** Sa.83ma. 1908. 25 cts. azul. Bloque de quince <b>PAPEL EMPALMADO</b> . Espectacular y MUY RARO.	300,-
15	114	** Sa.84 (4). 1908. 40 cts. castaño. Bloque de cuatro <b>DENTADO DESPLAZADO</b> y <b>FUELLE DEL PAPEL</b> .	50,-
16	115	** Sa.84 (8). 1908. 40 cts. castaño. Bloque de ocho <b>DENTADO EN DIAGONAL</b> . Variedad producida por pliegue del papel. <b>ESPECTACULAR</b> .	75,-
web	116	** Sa.84b, 84c. 1908. 40 cts. castaño. Dos sellos <b>DOBLE IMPRESIÓN, NORMAL</b> e <b>INVERTIDA</b> . Sassone 980€.	75,-
16	117	**/* Sa.84la. 1908. 40 cts. castaño. Bloque de cuatro, sellos de la derecha <b>SIN DENTAR</b> . MUY RAROS.	500,-
16	118	**/* Sa.85. 1908. 50 cts. violeta. Bloque de dieciséis. <b>IMPRESIÓN PARCIALMENTE CALCADA AL DORSO</b> .	75,-
16	119	** Sa.85fa. 1908. 50 cts. violeta. Tira de tres <b>SIN DENTADO VERTICAL</b> . Sassone 750€.	50,-
16	120	** Sa.85. 1908. 50 cts. violeta. Pareja, falta parte de la impresión debido a un pliegue del papel. RARA.	75,-
16	121	** Sa.87/88. 1910. 5 cent. verde y 10 cts. rojo. Parejas con <b>INTERPANEL CENTRAL</b> . Muy bonitas. Cert. G. BOLAFFI.	125,-
16	122	** Sa.89d. 1910. 5 cent. rojo. Pareja horizontal con <b>DOBLE DENTADO CENTRAL</b> . <b>MAGNÍFICO</b> . Sassone 2.500€.	200,-
18	123	° Sa.89/90. 1910. 5 cts. rojo y 15 cent. verde. Bloques de cuatro en usado, mat. de NAPOLI. Muy bonitos. Sassone 1.700€.	100,-
18	124	° Sa.91b. 1910. 10 Liras oliva y rosa <b>IMPRESIÓN DEL COLOR ROSA INVERTIDA</b> . Muy bonito y MUY RARO. Cert. E.DIENA. Sassone 13.000€.	700,-
18	125	* Sa.92. 1911. 2 cts. castaño. Bloque de diez <b>DENTADO DOBLE EN DIAGONAL</b> . <b>ESPECTACULAR BLOQUE</b> .	125,-
18	126	* Sa.95. 1911. 15 cts. gris. Bloque de cuatro, al dorso <b>CALCO PARCIAL DEL SELLO</b> de 15 cts. gris 'Michetti' (Sa. 98). <b>ESPECTACULAR</b> . Cert. E.DIENA.	200,-
web	127	** Ed.96f. 1911. 15 cts. gris. Bloque de cuatro <b>SIN DENTAR MARGEN SUPERIOR</b> . <b>MAGNÍFICO</b> . Cat. 640€.	50,-
18	128	** Sa.96 (2). 1911. 15 cts. gris. Pareja, un sello <b>FUELLE DE PAPEL</b> . <b>ESPECTACULAR</b> y RARA.	75,-





123 100 €

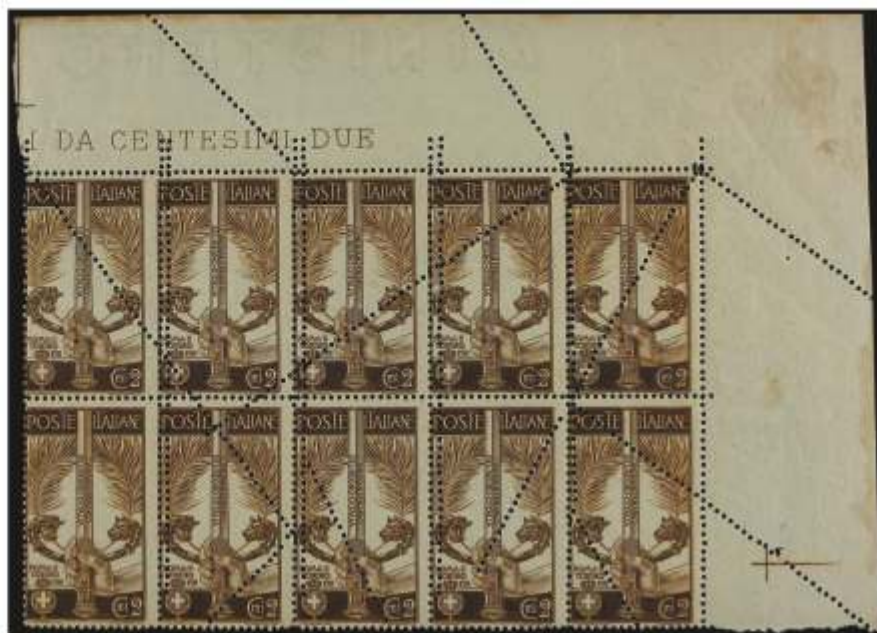

125 125 €



124 700 €



128 75 €



129 50 €



131 100 €



126 200 €



132 100 €



133 200 €



137 125 €



135 350 €



136 250 €



140 50 €



138 100 €



141 100 €



142 50 €



143 200 €



18	129	**Sa.96 (3). 1911. 15 cts. gris. Tira de tres <b>SIN DENTADO HORIZONTAL</b> . . . . .	50,-
	130	☒ Sa.F103. 1917. SCARPERIA a FIRENZE. 15+5 cts. gris. <b>FALSO POSTAL</b> impreso en litografía y sin filigrana y sello de 10 cts. rojo auténtico para completar la tarifa de 20 cts. más los 5 cts. de sobretasa para la Cruz Roja. EXTRAORDINARIAMENTE RARA. Cert. E. DIENA y RAYBAUDI. Sassone 24.000€. . . . .	1.750,-
18	131	*Sa.104a. 1915-16. 20 cts. s. 15 cts. gris <b>SOBRECARGA INVERTIDA</b> . F. A.BOLAFFI. Sassone 1.300€. . . . .	100,-
19	132	**Sa.104b. 1915-16. 20 cts. s. 5 cts. gris <b>DOBLE SOBRECARGA</b> . Cert. BOLAFFI. Sassone 1.300€. . . . .	100,-
19	133	**Sa.104e. 1915-16. 20 cts. s. 15 cts. gris. Pareja, un sello <b>SIN SOBRECARGA</b> y el otro con la <b>SOBRECARGA ABAJO</b> . MUY RARA. MAGNÍFICA. Cert. G. BOLAFFI. Sassone 2.300€. . . . .	200,-
web	134	**Sa.106. 1916. 20 cts. s. 15 cts. gris. Tres sellos <b>SOBRECARGA DESPLAZADA</b> . . . . .	50,-
19	135	*Sa.106d. 1916. 20 cts. s. 15 cts. gris. Bloque de cuatro, sellos inferiores <b>SIN SOBRECARGA</b> y sellos superiores <b>SOBRECARGA DESPLAZADA</b> . Sassone 5.600€. . . . .	350,-
19	136	**Sa.106na. 1916. 20 cts. s. 15 cts. gris. Bloque de cuatro, sellos superiores <b>SIN DENTAR POR TRES LADOS</b> y <b>DOBLE DENTADO HORIZONTAL</b> . ESPECTACULAR y RARO. Cert. E. DIENA. Sassone 4.400€. . . . .	250,-
19	137	Sa.106. 1916. 20 cts. s. 15 cts. gris. Pareja vertical, sello inferior <b>SIN CENT</b> . 20 sobre fragmento, mat. de GÉNOVA. Cert. E.DIENA. . . . .	125,-
19	138	☒ Sa.107. 1917. TRIPONZO a MACERATA. 20 cts. naranja bisectado para ser usado como 10 cts. RARO. Cert. RAYBAUDI y F. COLLA. . . . .	100,-
web	139	**Sa.108d (4), 109d (4). 1917-20. 15 cts. gris, tira de cuatro <b>SIN DENTAR</b> y 20 cts. naranja bloque de cuatro <b>SIN DENTAR</b> con interpanel central. . . . .	70,-
19	140	**Sa.108. 1917-20. 15 cts. gris. Bloque de seis, <b>DENTADO DESPLAZADO</b> . . . . .	50,-
19	141	**Sa.108. 1917-20. 15 cts. gris. Pareja <b>DOBLE IMPRESIÓN PARCIAL</b> . MAGNÍFICO. . . . .	100,-
19	142	**Sa.109. 1917-20. 20 cts. naranja. Pareja con <b>INTERPANEL CENTRAL</b> . MAGNÍFICA. Cert. E. DIENA y RAYBAUDI. . . . .	50,-
19	143	**Sa.109e (4). 1917-20. 20 cts. naranja. Bloque de cuatro <b>SIN DENTADO HORIZONTAL</b> . MAGNÍFICO y MUY RARO. . . . .	200,-
21	144	**Sa.111d (4). 1917-20. 60 cts. carmín. Bloque de ocho <b>SIN DENTAR</b> , esquina de pliego. LUJO. Sassone 2.000€. . . . .	120,-
21	145	°Sa.111faf. 1918. 60 cts. carmín. Tira vertical de tres, entre el segundo y tercer sello <b>SIN DENTAR EN MEDIO</b> . RARÍSIMA. Cert. RAYBAUDI. . . . .	250,-
21	146	Sa.111+111c. 1917-20. 60 cts. carmín en pareja, un sello <b>DOBLE IMPRESIÓN</b> , sobre fragmento. ESPECTACULAR y MUY RARA. Cert. H.AVI. . . . .	300,-



144 120 €



147 100 €



149 300 €



150 70 €



154 70 €



156 60 €



153 100 €



157 70 €



146 300 €



148 125 €



155 125 €



158 500 €



161 125 €



170 125 €



163 100 €



164 100 €



165 75 €



169 125 €



168 125 €



167 1.000 €



166 75 €



171 200 €

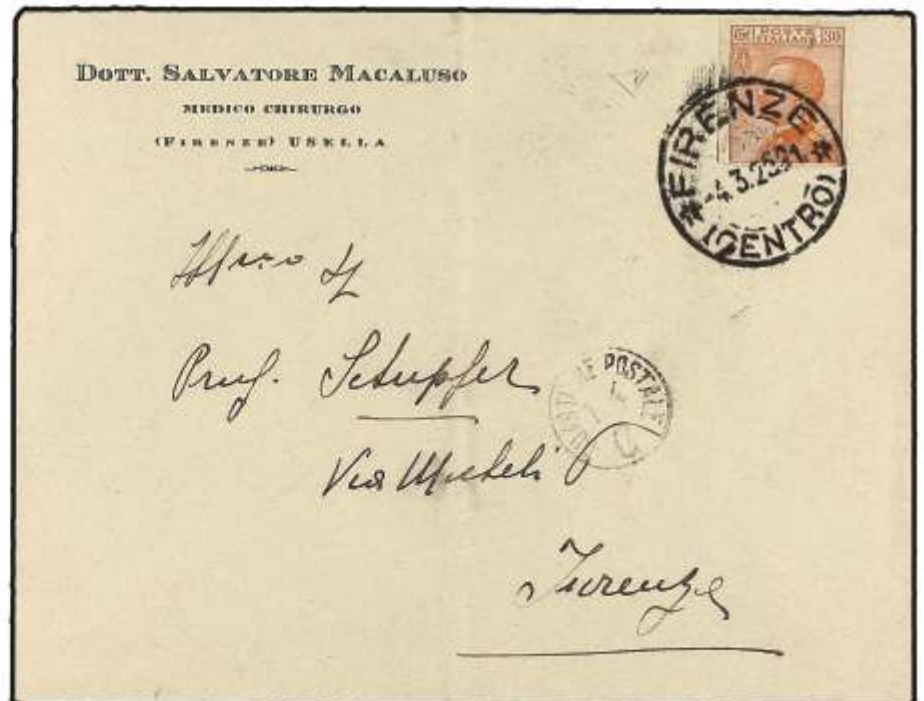

172 100 €



173 200 €



174 100 €



175 300 €



176 250 €



177 150 €



178 75 €



182 175 €



180 75 €



179 150 €



181 250 €

21	147	** Sa.112. 1917-20. 85 cts. castaño rojo. Tira de cuatro <b>FALTA GRAN PARTE DE LA IMPRESIÓN</b> , variedad producida por pliegue del papel. . . . .	100,-
21	148	** Sa.113f. 15 cts. verde y rosa. Pareja <b>SIN DENTAR EN MEDIO</b> . MAGNÍFICA. Cert. RAYBAUDI. Sassone 1.800€. . . . .	125,-
21	149	** Sa.113. 1921. 15 cent. verde y rosa. Bloque de cuatro, un sello <b>SIN EL CENTRO</b> , que está impreso al dorso, variedad producida por pliegue del papel. ESPECTACULAR variedad pese a tener un adelgazamiento en el anverso. ÚNICO CONOCIDO. F. RAYBAUDI. . . . .	300,-
21	150	* Sa.113b. 1921. 15 cts. verde y rosa <b>DOBLE IMPRESIÓN DEL MARCO</b> . Sassone 850€. . . . .	70,-
web	151	** Sa.114d y 114c. 1921. 25 cts. azul y rosa. <b>SIN DENTAR MARGEN SUPERIOR e INFERIOR</b> . Sassone 760€. . . . .	50,-
web	152	** Sa.116. 1921. 15 cts. lila castaño. Sello, tira de tres y bloque de cuatro <b>DENTADO DESPLAZADO</b> . . . . .	75,-
21	153	** Sa.116. 1921. 15 cts. lila castaño. Tira de tres <b>FALTA GRAN PARTE DE LA IMPRESIÓN</b> , dentado parcialmente separado y reforzado con un fijasellos. . . . .	100,-
21	154	** Sa.116c, 116Ac. 1921. 15 cts. lila y 15 cts. gris, <b>DOBLE IMPRESIÓN</b> . . . . .	70,-
21	155	** Sa.116n. 1921. 15 cts. lila castaño. Pareja vertical <b>SIN DENTAR EN MEDIO</b> . MAGNÍFICA. Cert. RAYBAUDI. Sassone 1.500€. . . . .	125,-
21	156	* Sa.116Af. 1921. 15 cts. gris <b>SIN DENTAR</b> . Muy bonito. Sassone 800€. . . . .	60,-
21	157	(*) Sa.116B. 1921. 15 cts. rosa <b>COLOR CAMBIADO</b> sin goma. . . . .	70,-
21	158	** Sa.116Bf. 1921. 15 cts. rosa <b>SIN DENTAR</b> y <b>FILIGRANA LETRAS</b> . RARÍSIMO. . . . .	500,-
web	159	** Sa.117. 1921. 25 cent. verde. Dos sellos y una pareja <b>SIN DENTADO VERTICAL, HORIZONTAL y ABAJO</b> . . . . .	50,-
web	160	** Sa.118. 1921. 40 cts. castaño. Dos sellos y una pareja <b>DENTADOS DEPLAZADOS</b> . . . . .	50,-
22	161	** Sa.118iab. 1921. 40 cts. castaño. Tira de cinco, dos sellos <b>SIN DENTADO VERTICAL</b> y dos sellos con dentado en oblicuo. ESPECTACULAR. Cert. RAYBAUDI. Sassone 1.600€. . . . .	125,-
web	162	** Sa.119. 1921. 5 cts. verde, sello y pareja <b>DENTADO DESPLAZADO</b> . . . . .	50,-
22	163	** Sa.120. 1921. 10 cent. carmín. Pareja vertical <b>DENTADO DESPLAZAO</b> y <b>SIN EL COLOR DEL FONDO</b> . . . . .	100,-
22	164	** Sa.120agb. 1921. 10 cts. carmín <b>SIN DENTAR MARGEN INFERIOR</b> goma parcialmente oscurecida. Sassone 1.800€. . . . .	100,-
22	165	* Sa.122e. 1921. 25 cts. azul <b>SIN DENTAR</b> , borde de hoja. Cert. RAYBAUDI. . . . .	75,-
22	166	** Sa.122e. 1921. 25 cts. azul. Bloque de cuatro <b>SIN DENTAR DOBLE IMPRESIÓN</b> parcial. Sassone 1.120€. . . . .	75,-



167	** Sa.122A. 1921. 25 cts. violeta. <b>COLOR CAMBIADO</b> . MAGNÍFICO y RARÍSIMO. F. COLLA. . . . .	1.000,-	
22	168	Sa.123/26. 1922. SERIE COMPLETA sobre fragmento, mat. especial del Congreso. Sassone 1.600€. . . . .	125,-
22	169	* Sa.127da. 1922. 30 cts. naranja. Pareja <b>SIN DENTAR MARGEN INFERIOR</b> . Muy bonito. Sassone.1 600€. . . . .	125,-
22	170	** Sa.127d (2). 1922. 30 cts. ocre. Bloque de cuatro <b>SIN DENTAR MARGEN SUPERIOR</b> . MAGNÍFICO. Cert. CAFFAZ. Sassone +1.600€. . . . .	125,-
22	171	** Sa.127e. 1922. 30 cts. naranja. Pareja <b>SIN DENTAR EN MEDIO</b> . MAGNÍFICA y RARA. Sassone 3.200€. . . . .	200,-
22	172	☒ Sa.127. 1922. FIRENZE correo interior. 30 cts. castaño rojo <b>SIN DENTAR POR TRES LADOS</b> , dentado solamente el inferior. RARO y no reseñado. Cert. E.DIENA. . . . .	100,-
23	173	** Sa.128b. 1922. 25 cents. castaño rojo <b>SIN DENTAR MARGEN SUPERIOR</b> , variedad producida por pliegue del papel. MUY RARO. Sassone 2.600€. . . . .	200,-
23	174	** Sa.130b. 1922. 80 cent. azul <b>SIN DENTAR MARGEN SUPERIOR</b> . Muy bonito. Sassone 1.200€. . . . .	100,-
23	175	** Sc.130c. 1922. 80 cts. azul <b>SIN DENTAR MARGEN IZQUIERDO</b> . RARÍSIMO, único ejemplar conocido. Cert. RAYBAUDI. Sassone 4.000€. . . . .	300,-
23	176	** Sa.131/34b. 1923. SERIE COMPLETA <b>SIN DENTAR</b> . Muy bonitos. Cert. E. DIENA. Sassone 3.400€. . . . .	250,-



183 175 €



184 50 €



187 150 €



191 75 €



188 500 €



189 250 €



185 200 €

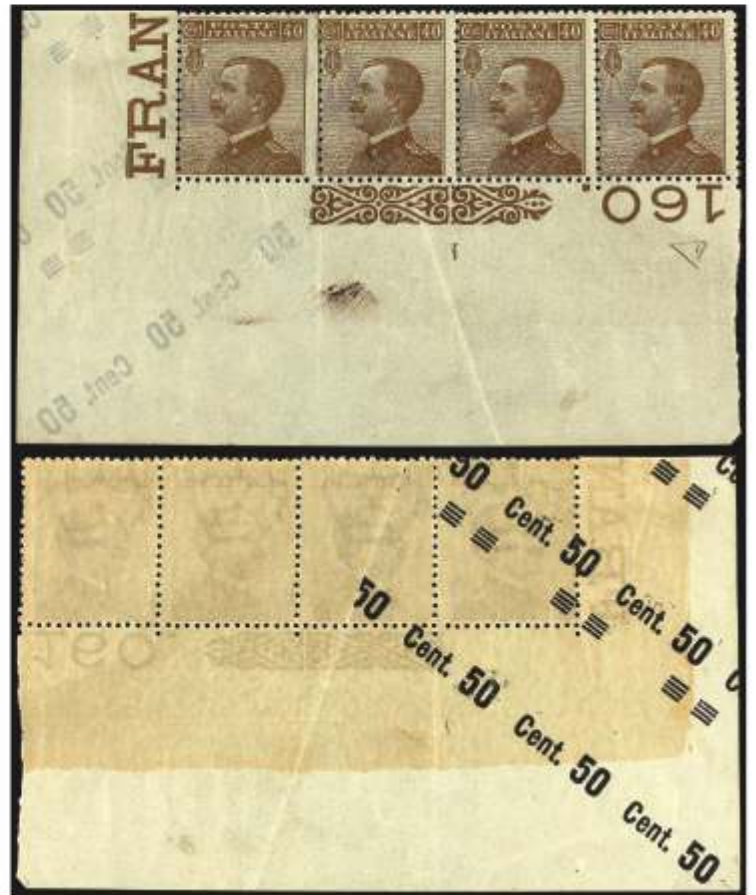

190 250 €





192 150 €



193 50 €



194 150 €



196 200 €



197 150 €



195 150 €



198 150 €



201 300 €



202 750 €



199 400 €



205 75 €



206 125 €

23	177	*Sa.131h. 1923. 20 cts. oliva y naranja. Pareja vertical <b>SIN DENTAR EN MEDIO</b> . Muy bonita. Sassone 2.200€. . . . .	150,-
23	178	**Sa.132e. 1923. 30 cts. carmín y naranja <b>SIN DENTAR MARGEN IZQUIERDO</b> . MAGNÍFICO. Sassone 850€. . . . .	75,-
23	179	**Sa.132f. 1923. 30 cts. carmín y naranja. Pareja horizontal <b>SIN DENTAR EN MEDIO</b> . MAGNÍFICA. Sassone 2.200€. . . . .	150,-
23	180	**Sa.133ea. 1923. 50 cents. violeta y naranja <b>SIN DENTAR A LA DERECHA</b> . Sassone.850€. . . . .	75,-
23	181	**Sa.133f. 1923. 50 cents. violeta y naranja. Pareja horizontal <b>SIN DENTAR EN MEDIO</b> . MAGNÍFICA. Sassone 3.200€. . . . .	250,-
23	182	**Sa.134h. 1923. 1 Lira azul y naranja. Pareja vertical <b>SIN DENTAR EN MEDIO</b> . MAGNÍFICA. Sassone .200€. . . . .	175,-
25	183	**Sa.134f. 1923. 1 Lira azul y ocre. Pareja <b>SIN DENTAR EN MEDIO</b> . MAGNÍFICA. Cert. E.DIENA. Sassone.2.200€. . . . .	175,-
25	184	**Sa.136i. 1923-27. 7 1/2 s. 85 cent. castaño rojo. Pareja <b>SIN LAS BARRAS</b> y <b>VALOR DESPLAZADO</b> . . . . .	50,-
25	185	**Sa.137. 1923-27. 10 cts. s. 1 cto. castaño. Bloque de nueve, un sello <b>SIN IMPRIMIR</b> y dos parcialmente, variedad producida por pliegue del papel. ESPECTACULAR y MUY RARO. . . . .	200,-
web	186	**Sa.138. 1923-27. 10 cent. s. 2 cents. castaño rojo. Sello, pareja y tira de tres <b>SOBRECARGA DESPLAZADA</b> . . . . .	50,-
25	187	**Sa.139wa. 1923-27. 50 cent. s. 40 cents. Pareja, un sello con habilitación solo 'C' y parte de las barras, además <b>SIN DENTAR MARGEN DERECHO</b> , variedad producida por pliegue del papel. Cert. E.DIENA. Sassone 2.200€. . . . .	150,-
25	188	**Sa.139db. 1923-27. 50 cents. s. 40 cts. castaño. Pareja un sello <b>SIN SOBRECARGA</b> y el otro <b>SIN 'CENT'</b> , variedad producida por pliegue del papel. ÚNICA CONOCIDA. Sassone 11.000€. . . . .	500,-
25	189	**Sa.139+139da. 1923-27. 50 cents. s. 40 cts. castaño. Bloque de nueve, un sello <b>SIN SOBRECARGA</b> y dos con la <b>SOBRECARGA PARCIAL</b> , que está al dorso, variedad producida por pliegue del papel. MUY RARO. F. SORANI. Sassone 5.000€. . . . .	250,-
25	190	**Sa.139. 1923-27. 50 cents. s. 40 cts. <b>SIN SOBRECARGA</b> que está al dorso, variedad producida por pliegue del papel. ESPECTACULAR y MUY RARA. F. E.DIENA. . . . .	250,-
25	191	**Sa.140. 1923-27. 50 cent. s. 55 cents. violeta. Pareja vertical, sello superior <b>SIN EL VALOR</b> e inferior <b>CON LAS BARRAS ABAJO</b> y <b>EL VALOR ARRIBA</b> . . . . .	75,-
26	192	**Sa.140a. 1923. 50 cts. s. 55 cts. violeta. <b>SOBRECARGA INVERTIDA</b> . Muy Bonito. Cert. RAYBAUDI. Sassone 2.000€. . . . .	150,-
26	193	**Sa.141. 1923. 10 cent. verde. Pareja <b>DENTADO DESPLAZADO MARGEN DERECHO</b> . . . . .	50,-
26	194	**Sa.141b. 1923. 10 cent. verde. Sassone 2.000€. . . . .	150,-
26	195	**Sa.148b. 1923. 50 cts. lila <b>SIN DENTAR MARGEN IZQUIERDO</b> . MAGNÍFICO. Cert. E. DIENA. Sassone 2.000€. . . . .	150,-
26	196	*Sa.148c. 1923. 50 cents. violeta. Pareja <b>SIN DENTAR</b> . RARA. Sassone 3.200€. . . . .	200,-
26	197	**Sa.149ba. 1923. 1 lira gris <b>SIN DENTAR MARGEN DERECHO</b> . Muy bonito. Cert. RAYBAUDI. Sassone 2.000€. . . . .	150,-
26	198	**Sa.147a. 1923. 30 cent. castaño claro <b>SIN DENTAR MARGEN SUPERIOR</b> . . Cert. CAFFAZ. Sassone 2.000€. . . . .	150,-
26	199	**Sa.154d. 1923. 50 cent. castaño y negro <b>SIN DENTAR</b> . MAGNÍFICO. Cert. E. DIENA. Sassone 5.000€. . . . .	



	200	**Sa.156 (4). 1923. 5 Liras violeta y negro. Bloque de cuatro, <b>FILIGRANA INVERTIDA</b> y centraje perfecto. LUJO. Cert. E.DIENA. . . . .	400,- 1.000,-
26	201	Sa.155d, 156d. 1923. 1 lira azul y negro y 5 liras violeta y negro en pareja <b>SIN DENTAR</b> sobre pequeño fragmento con mat. de FIRENZE. Muy bonito. Sassone 5.000€. . . . .	300,-
26	202	Ed.158ea. 1924. 1 Lira s. 5 cts. verde <b>SIN DENTAR</b> sobre pequeño fragmento, mat. <b>FECHADOR</b> de SESTRI PONENTE. RARÍSIMO, ÚNICO CONOCIDO. Cert. E.DIENA. . . . .	750,-
web	203	**Sa.165. 1924. 60 cts. azul. Dos sellos <b>SOBRECARGA DESPLAZADA</b> . . . . .	50,-
web	204	**Sa.167. 1924. 1 lira castaño y verde. Dos sellos <b>SOBRECARGA DESPLAZADA</b> a derecha e izquierda. . . . .	50,-
26	205	**Sa.167ab. 1924. 1 lira castaño y verde. Pareja sobrecarga <b>DESPLAZADA A LA IZQUIERDA</b> . MAGNÍFICA. . . . .	75,-
26	206	**Sa.169/74c. SERIE COMPLETA <b>SIN DENTAR</b> . Muy bonita. Cert. E. DIENA. Sassone 1.560€. . . . .	125,-
28	207	°Sa.169. 1924. 20 cts. verde y sepia. Tira de tres sellos, superiores <b>SIN DENTAR</b> y el inferior parcialmente. RARA. Cert. COLLA. . . . .	150,-



207 150 €



208 150 €



213 50 €



210 150 €



211 200 €



212 75 €



215 150 €



217 100 €



218 75 €



219 75 €



220 125 €

28	208	**Sa.171+ 171d. 1924. 50 cts. violeta y castaño. Bloque de quince, hilera central <b>SIN DENTADO VERTICAL. ESPECTACULAR BLOQUE.</b> Cert. E.DIENA. Sassone ++2.000€.	150,-
web	209	**Sa.175. 1924-25. 10 cts. s. 15 cts. gris. Dos sellos y una pareja <b>SOBRECARGAS DESPLAZADAS.</b>	50,-
28	210	**Sa.178a. 1924-25. 60 cts. azul. Pareja vertical <b>UN SELLO SIN SOBRECARGA</b> y sello inferior <b>SIN LAS BARRAS.</b> Sassone 2.000€.	150,-
28	211	**Sa.178aa. 1924-25. 25 cents. s. 60 cts. azul. Pareja vertical <b>SELLO INFERIOR SIN SOBRECARGA</b> que está impresa en el borde de hoja. ESPECTACULAR. Sassone 3.000€.	200,-
28	212	**Sa.178. 1924-25. 25 cts. s. 60 cts. azul. Pareja vertical <b>SOBRECARGA DOBLE. MAGNÍFICA.</b>	75,-
28	213	**Sa.181. 1924-25. 30 cts. s. 55 cts. violeta. Pareja <b>HABILITACIÓN DESPLAZADA</b> , primer sello <b>SIN '30'</b> .	50,-
	214	**Sa.181. 1924-25. 30 cts. s. 55 cts. violeta. Dos sellos y una pareja <b>SOBRECARGA DESPLAZADA.</b>	50,-



28	215	**Sa.182ec. 1924. 1,75 liras s. 10 liras oliva y rosa <b>HABILITACIÓN DESPLAZADA</b> quedando solamente <b>LIRE 1,75 SIN LAS BARRAS. RARA.</b> F. SORANI.	150,-
	216	**Sa.182a (3). 1924-25. 1,75 liras s. 10 liras oliva y rosa. Bloque de seis. Sellos superiores <b>SIN HABILITACIÓN</b> y sellos inferiores el primero solo con la habilitación de <b>DOS BARRAS</b> , el segundo las <b>SEIS BARRAS</b> y el tercero con la <b>HABILITACIÓN COMPLETA. ESPECTACULAR</b> y RARA variedad. F. SORANI.	750,-
28	217	**Sa.184. 1925. 20 cts. verde. Bloque de seis <b>SIN DENTAR MARGEN DERECHO</b> en un sello, variedad producida por pliegue del papel. MUY RARA.	100,-
28	218	**Sa.185. 1925. 30 cts. gris. Bloque de cuatro <b>DENTADO DERECHO EN DIAGONAL. ESPECTACULAR</b> y RARO.	75,-
28	219	**Sa.185ba. 1925. 30 cts. gris. Pareja <b>SIN DENTAR MARGEN INFERIOR.</b> Muy bonita. Sassone 1.000€.	75,-
28	220	**Sa.185c. 1925. 30 cts. gris. Tira de tres <b>SIN DENTAR MARGEN DERECHO</b> en dos sellos y parcialmente en el tercero, variedad producida por pliegue del papel.	125,-
web	221	**Sa.186i, 189g. 1925-26. 60 cts. rojo. Dos sellos dent. 11 y 13 1/2 <b>SIN DENTAR MARGEN INFERIOR</b> e <b>IZQUIERDO.</b>	30,-
30	222	**Sa.186aa. 1925-26. 60 cts. carmín. <b>DENTADO 11 x 13 1/2</b> en bloque de cuatro esquina de pliego. Un sello filigrana 'Corona coricata'. MAGNÍFICO. Cert. RAYBAUDI. Sassone 4.400€.	300,-
web	223	**Sa.187i, 190g. 1925-26. 1 Lira azul. Dos sellos dent. 11 y 13 1/2 <b>SIN DENTAR MARGEN SUPERIOR</b> e <b>IZQUIERDO.</b>	30,-
30	224	**Sa.187aa. 1925-26. 1 lira azul. <b>DENTADO 11 x 13 1/2</b> en bloque de cuatro, esquina de pliego. Un sello filigrana 'Corona coricata'. MAGNÍFICO. Cert. RAYBAUDI. Sassone 4.400€.	300,-
30	225	**Sa.189l. 1925-26. 60 cts. rojo, dent. 11. Pareja horizontal <b>SIN DENTAR EN MEDIO</b> y <b>EN EL MARGEN IZQUIERDO.</b> MAGNÍFICO. Sassone 1.000€.	75,-
30	226	**Sa.189m. 1925-26. 60 cts. rojo, dent. 11. Pareja vertical <b>SIN DENTAR EN MEDIO</b> y <b>ABAJO.</b> MAGNÍFICA. Sassone 1.000€.	75,-
30	227	**Sa.190l. 1925-26. 1 lira azul. Pareja horizontal <b>SIN DENTAR EN EL CENTRO Y A LA IZQUIERDA.</b> Sassone 1.000€.	75,-
30	228	**Sa.190k. 1925-26. 1 Lira azul, dent. 11. Pareja <b>SIN DENTAR EN MEDIO.</b> Muy bonita.	80,-
30	229	Sa.192c. 1926. 20 cts. verde <b>SIN DENTAR</b> sobre pequeño fragmento, con sello de 5 cts. verde. Mat. <b>SULMONA.</b> MUY RARO. Cert. S. SORANI. Sassone 2.200€.	150,-
30	230	**Sa.192h. 1926. 20 cts. verde <b>SIN DENTAR MARGEN IZQUIERDO.</b> Magnífico y MUY RARO. F. RAYBAUDI. Sassone 4.500€.	300,-
web	231	**Sa.193e, 198e. 1926. 30 cts. gris. Dos sellos <b>DENTADO 11 y 13 1/2. SIN DENTAR MARGEN SUPERIOR.</b>	50,-
web	232	**Sa.193n, 198n. 1926. 30 cts. gris. Parejas verticales <b>TETE-BECHE</b> con interpanel central. <b>DENTADO 11 y 13 1/2.</b>	50,-
30	233	*Sa.194. 1926. 40 cts. violeta. Tira de tres vertical <b>SIN DENTAR ENTRE EL PRIMER Y SEGUNDO SELLO</b> y <b>SIN DENTADO VERTICAL</b> en el segundo sello. Espectacular y MUY RARA. Cert. S.SORANI.	250,-
30	234	**/*Sa.195 + 195c. 1926. 60 cts. carmín. Bloque de seis <b>DENTADO DESPLAZADO</b> quedando dos sellos <b>SIN DENTAR.</b> Dentado inferior separado y reunido con fijasellos. MUY RARO.	150,-
31	235	**Sa.196n. 1926. 1,25 liras azul <b>DENTADO 13 1/2</b> en pareja <b>TETE-BECHE</b> con interpanel central. Magnífica y RARA. Sassone 6.500€.	500,-
30	236	**Sa.196g. 1926. 1,25 liras azul <b>SIN DENTAR VERTICALMENTE.</b> MAGNÍFICO. Cert. BOLAFFI. Sassone 2.400€.	200,-



222 300 €



224 300 €



226 75 €



225 75 €



227 75 €



228 80 €



223 250 €



229 150 €



234 150 €



230 300 €



236 200 €



235 500 €



240 275 €



238 100 €



239 175 €



242 50 €



243 50 €



241 750 €



246 300 €



248 350 €



251 225 €



250 200 €



252 275 €



255 700 €



253 150 €



260 500 €



254 500 €



256 500 €



257 175 €



259 225 €



261 700 €



262 60 €



263 275 €



- 237** \*\*Sa.196l. 1926. 1,25 liras azul **DENTADO 13 1/2** en pareja vertical **SIN DENTADO EN MEDIO**. Magnífica y RARA. Cert. E.DIENA. Sassone 11.000€. . . . . **800,-**
- 31 238** °Sa.197e. 1926. 5 + 2,50 liras castaño. **SIN DENTAR MARGEN INFERIOR**. Muy bonito en usado. . . . . **100,-**
- 31 239** \*\*Sa.197l. 1926. 5 + 2,50 liras castaño. Pareja vertical **SIN DENTAR EN MEDIO**. Leves manchitas del tiempo en algunos dientes. . . . . **175,-**
- 31 240** \*\*Sa.199a. 1926. 1,25 liras azul **DENTADO 13 1/2** margen izquierdo y **DENTADO 11** en tres márgenes. MUY RARO. Cert. CARRARO. Sassone 3.500€. . . . . **275,-**



- 241** \*\*Sa.199d. 1926. 1,25 liras azul. Dent. 11 **SIN DENTAR HORIZONTALMENTE**. RARÍSIMA. Cert. RAYBAUDI. . . . . **750,-**
- 31 242** \*\*Sa.199ja. 1926. 1,25 liras azul **DENTADO 11**. Pareja horizontal **SIN DENTAR EN MEDIO** y **MAGEN IZQUIERDO**. Sasson 650€. . . . . **50,-**
- 31 243** \*\*Sa.199n. 1926. 1,25 liras azul **DENTADO 11**. Pareja **TETE-BECHE** con interpanel. Sello izquierdo **SIN DENTAR MARGEN DERECHO**. . . . . **50,-**
- web 244** \*\*Sa.200eb, 201eb. 1928. 25 cts. verde y 75 cts. carmín. **SIN DENTAR MARGEN INFERIOR**. . . . . **50,-**
- web 245** \*\*Sa.200d, 201d (2). 1928. 25 cts. verde y 75 cts. carmín (2) **SIN DENTAR Y CON EL ADORNO DESPLAZADO**. . . . . **50,-**
- 31 246** \*\*Sa.200f. 1926. 25 cts. verde. Pareja vertical, sello superior **SIN DENTAR**. Magnífica y MUY RARA. Sassone 4.500€. . . . . **300,-**
- web 247** \*\*Sa.200. 1928. 25 cts. verde. Tres sellos **ADORNO DE FLORES DESPLAZADO**. . . . . **50,-**
- 31 248** \*\*Sa.202ca+202cb. 1926. 1,25 liras azul. Bloque de ocho, primer sello **SIN 'LIRE 1,25'** y parte de la efie y octavo sello **SIN 'LIRE'**. Espectacular variedad producida por pliegue del papel. Probablemente único. . . . . **350,-**
- web 249** \*\*Sa.204aa (2), 205aa. 1926. 20 cts. violeta (2) y 60 cts. naranja **SIN DENTAR**. . . . . **70,-**
- 32 250** \*\*Sa.204ba. 1926. 20 cts. violeta. Bloque de cuatro, un sello **SIN DENTAR MARGEN IZQUIERDO**, variedad producida por pliegue del papel. RARÍSIMO. . . . . **200,-**
- 31 251** \*\*Sa.207b. 1926. 60 cts. rojo y castaño **SIN DENTAR MARGEN DERECHO**. MAGNÍFICO. Cert. E.DIENA.Sassone 2.800€. . . . . **225,-**
- 32 252** °Sa.208c. 1926. 1,25 liras verde y negro. Pareja horizontal **SIN DENTAR EN MEDIO**. Muy bonita y RARA. Cert. RAYBAUDI. Sassone 3.800€. . . . . **275,-**
- 32 253** \*\*Sa.210. 1927. 20 cts. carmín. Tira de tres **SIN DENTADO VERTICAL PARCIAL**. MUY RARA. . . . . **150,-**
- 32 254** \*\*Sa.210fa. 1927. 20 cts. carmín. Tira de siete **SIN DENTAR EN MEDIO**. Espectacular y RARÍSIMA, única conocida. Cert. RAYBAUDI. . . . . **500,-**
- 32 255** \*\*Sa.210A. 1927. **NO EMITIDO**. 20 cts. violeta. Magnífico y MUY RARO. Sassone 8.250€. . . . . **700,-**





264 50 €



265 150 €



266 75 €



269 50 €



268 75 €



271 400 €



272 100 €



273 150 €



270 125 €



275 500 €



279 250 €



276 50 €



277 200 €



278 150 €



280 50 €



281 75 €

32	256	** Sa.211f. 1927. 50 cts. gris. Pareja vertical <b>SIN DENTAR EN MEDIO</b> . Magnífica y RARÍSIMA. . . . .	500,-
32	257	** Sa.211ha. 1927. 50 cts. gris azul. Bloque de ocho <b>TRIPLE DENTADO</b> vertical. Cert. E.DIENA. . . . .	175,-
web	258	** Sa.211, 212. 1927. 50 cts. gris (2) y 60 cts. castaño violeta (2). <b>DENTADOS DESPLAZADOS</b> . . . . .	50,-
32	259	* Sa.212eb. 1927. 60 cts. castaño. Pareja horizontal <b>SIN DENTAR EN MEDIO</b> . MUY RARA. Sassone 2.800€. . . . .	225,-
32	260	** Sa.214a. 1927. 1,75 liras castaño <b>DENTADO 11 x 13 1/2</b> . RARÍSIMO. Cert. RAYBAUDI. . . . .	500,-
32	261	* Sa.214c. 1927. 1,75 cts. castaño <b>SIN DENTAR</b> . Señal de fijasellos en el borde de hoja. MUY RARO. . . . .	700,-
32	262	** Sa.214e. 1927. 1,75 liras castaño <b>SIN DENTAR MARGEN SUPERIOR</b> . MAGNÍFICO. . . . .	60,-
32	263	** Sa.214h. 1927. 1,75 liras castaño. Pareja <b>SIN DENTAR EN EL CENTRO</b> . MAGNÍFICA. Sassone 3.200€. . . . .	275,-
34	264	** Sa.215g. 1927. 1,85 liras gris <b>SIN DENTAR MARGEN IZQUIERDO</b> . MAGNÍFICO. F. SORANI. . . . .	50,-
34	265	** Sa.215i. 1927. 1,85 liras gris. Pareja horizontal <b>SIN DENTAR EN EL CENTRO Y A LA DERECHA</b> . MAGNÍFICO. Sassone 1.600€. . . . .	150,-
34	266	* Sa.216g. 1927. 2,55 liras rojo <b>SIN DENTAR MARGEN DERECHO</b> . Leve manchita del tiempo en el margen. . . . .	75,-



	267	** Sa.216c. 1927. 2,55 liras carmín <b>SIN DENTAR</b> borde de hoja. EXTRAORDINARIAMENTE RARO. Único ejemplar conocido. Cert. E.DIENA. . . . .	1.000,-
34	268	* Sa.217g. 1927. 2,65 liras violeta <b>SIN DENTAR MARGEN IZQUIERDO</b> . Señal de fijasellos en el borde de hoja. . . . .	75,-
34	269	** Sa.218. 1927. 50 cts. castaño y gris. <b>IMAGEN DEL CENTRO EVANESCENTE</b> . . . . .	50,-
34	270	** Sa.218d (4). 1927. 50 cts. negro y gris. Bloque de cuatro, importante <b>FUELLE DEL PAPEL</b> . Espectuarl y RARO. F. RAYBAUDI . . . . .	125,-
34	271	** Sa.218d. 1927. 50 cts. negro y gris <b>DOBLE IMPRESIÓN</b> . RARÍSIMO, solo dos ejemplares conocidos. F. E.DIENA . . . . .	400,-
34	272	** Sa.218i. 1927. 50 cts. castaño y gris <b>SIN DENTAR MARGEN INFERIOR</b> . Sassone 1.200€. . . . .	100,-
34	273	** Sa.222aa. 1928. 1,25 liras azul y negro <b>SIN DENTAR MARGEN SUPERIOR</b> . MAGNÍFICO. Sassone 1.600€. . . . .	150,-



	274	** Sa.220A/23A. 1928. <b>NO EMITIDOS</b> . Serie completa en <b>COLORES CAMBIADOS</b> . RARÍSIMA y de LUJO. Cert. RAYBAUDI. Sassone 80.000€. . . . .	10.000,-
34	275	(*) Sa.223Aa. 1928. 5 liras oliva y negro <b>SIN DENTAR</b> y una línea de perforación vertical. MUY RARO, solo dos ejemplares conocidos. Cert. E.DIENA. . . . .	500,-
34	276	** Sa.225b. 1928. 50 cts. lila <b>SIN DENTAR MARGEN INFERIOR</b> . RARO. Sassone 650€. . . . .	50,-
34	277	** Sa.225bc. 1928. 50 cts. lila. Pareja vertical. Sello superior <b>SIN DENTAR MARGEN DERECHO</b> , variedad producida por pliegue del papel. MUY RARA. . . . .	200,-
34	278	** Sa.226. 1928. 20 cts. castaño y azul. Pareja vertical con interpanel <b>DOBLE DENTADO HORIZONTAL</b> . RARA. Cert. S. SORANI. . . . .	150,-
34	279	** Sa.226c. 1928. 20 cts. castaño y azul. <b>DENTADO 13 3/4 x 11</b> . MAGNÍFICO. Cert. RAYBAUDI. . . . .	250,-
34	280	** Sa.226k. 1928. 20 cts. castaño y azul <b>SIN DENTAR MARGEN SUPERIOR</b> . . . . .	50,-



282 75 €



283 1.000 €



284 50 €



285 70 €



286 700 €



287 400 €



288 500 €



289 75 €



294 50 €



295 125 €



296 200 €



290 75 €



297 125 €



298 250 €



300 350 €



301 300 €

34	<b>281</b>	**Sa.227o. 1928. 25 cts. rojo y verde. Pareja vertical <b>SIN DENTAR EN EL CENTRO Y ABAJO</b> . MAGNÍFICA. Sassone 800€.	75,-
36	<b>282</b>	*Sa.227f. 1928. 25 cts. rojo y verde. <b>DENTADO 11</b> por tres lados y el izquierdo <b>13 3/4</b> . Sassone 800€.	75,-
36	<b>283</b>	*Sa.227h. 1928. 25 cts. rojo y verde <b>SIN DENTAR</b> con el <b>CENTRO DESPLAZADO</b> (solo existe así). EXTRAORDINARIAMENTE RARO. Cert. E.DIENA y RAYBAUDI.	1.000,-
36	<b>284</b>	**Sa.228. 1928. 30 cts. carmín y verde. <b>DENTADO SUPERIOR DESPLAZADO</b> quedando el margen sin dentar.	50,-
36	<b>285</b>	**Sa.228f. 1928. 30 cts. verde y castaño. <b>DENTADO 11</b> por tres lados y el izquierdo <b>13 3/4</b> . Sassone 800€.	70,-
36	<b>286</b>	**Sa.229m. 1928. 5 Liras violeta y verde <b>SIN DENTAR MARGEN IZQUIERDO</b> . MAGNÍFICO y MUY RARO. Cert. RAYBAUDI. Sassone 8.000€.	700,-
36	<b>287</b>	*Sa.232d. 1928. 30 cts. verde y castaño. <b>DENTADO 11</b> margen izquierdo y <b>13 3/4</b> los otros tres lados. F. Raybaudi. Sassone 5.000€.	400,-
36	<b>288</b>	**Sa.233h. 1929. 50 cts. castaño amarillo y azul. <b>SIN DENTAR</b> y <b>FONDO DESPLAZADO</b> . RARÍSIMO, único ejemplar conocido. Leve corte en el margen inferior en el borde de hoja. F. SORANI	500,-
36	<b>289</b>	*Sa.235/l. 1928. 1,25 liras azul y negro. <b>DENTADO 13 3/4</b> . Bonito ejemplar. Sassone 1.000€.	75,-
36	<b>290</b>	**Sa.240. 1929. 15 cts. naranja. Bloque de cuatro. <b>DENTADO DERECHO EN DIAGONAL</b> , variedad producida por pliegue del papel. RARO.	75,-



	<b>291</b>	**Sa.242. 1929. 1,75 liras castaño. <b>DENTADO 13 1/2</b> . Muy bonito ejemplar. MUY RARO. F. E. Diena y Raybaudi. Sassone 84.000€.	7.000,-
web	<b>292</b>	**Sa.243, 244, 245. 1929. 5 cts. castaño (6), 7 1/2 cts. violeta y 10 cts. castaño <b>DENTADO DESPLAZADO</b> .	60,-
web	<b>293</b>	**Sa.247, 248, 251. 1929. 20 cts. rojo (4), 25 cts. verde y 50 cts. violeta (4). <b>DENTADO DESPLAZADO</b> .	50,-
36	<b>294</b>	**Sa.249+249aa. 1929. 30 cts. castaño. Tira de tres, sello central <b>DOBLE IMPRESIÓN</b> .	50,-
36	<b>295</b>	**Sa.249c. 1929. 30 cts. castaño <b>SIN DENTAR</b> . MAGNÍFICO. Sassone 1.800€.	125,-
36	<b>296</b>	**Sa.251c (2). 1929. 50 cts. violeta. Pareja <b>SIN DENTAR</b> . Insignificante manchita del tiempo en el borde de hoja. Sassone 2.400€.	200,-
36	<b>297</b>	**Sa.256A+256Aaa. 1929. 3,70 liras violeta. Bloque de diez, dos sellos <b>DOBLE IMPRESIÓN</b> y seis sellos <b>IMPRESIÓN EVANESCENTE</b> . ESPECTACULAR.	125,-
36	<b>298</b>	°Sa.296d. 1931. 75 cts. carmín. Bloque de cuatro <b>DOBLE DENTADO HORIZONTAL</b> . RARO, solo existe en usado. Sassone 4.800€.	250,-



	<b>299</b>	**Sa.417A. 1937. 15 cts. violeta <b>CAMBIO DE COLOR</b> . Sello procedente de la única hoja concida del sello destinado a las Islas del Egeo sin la habilitación. Sello MUY RARO y de LUJO. Cert. G.BOLAFFI y E.DIENA. Sassone 80.000€.	10.000,-
36	<b>300</b>	**Sa.IG 454/55. 1941. <b>FALSOS DE GUERRA</b> . 25 cts. verde y 50 cts. verde. Imitaciones propagandísticas realizadas en Inglaterra durante la II Guerra Mundial. Sassone 5.250€.	350,-
36	<b>301</b>	*Sa.464a. 1942. 50 cts. lila <b>SIN EL MARCO</b> . Leve doblez vertical. MUY RARO. Sassone 7.500€.	300,-

## ÓRDENES TELEFÓNICAS

Las órdenes de compra pueden efectuarse por teléfono llamando al +34 93 201 87 33 | +39 011 0199101.

## ÓRDENES TELEFÓNICAS FUERA DE HORARIO

Cuando nuestras oficinas están cerradas, un contestador automático recogerá su mensaje. Llámenos al +34 93 201 87 33 a cualquier hora.

Para efectuar las pujas debe proporcionarnos:

1. Su nombre y dirección completos con el número de teléfono.
2. Despacio y cuidadosamente los números de los lotes y las pujas respectivas.

Por favor, no olvide enviarnos confirmación escrita por correo de sus pujas.

## HORARIO DE OFICINA DE BARCELONA

De 9:30 a 13:30 y de 15 a 19 horas (de lunes a jueves).  
De 9 a 14 y de 15 a 18 horas (viernes).

## ÓRDENES POR FAX

Las pujas pueden efectuarse a cualquier hora usando nuestro fax +34 93 202 33 06 | +39 011 5620456.

## ÓRDENES POR E-MAIL

[syl@soleryllach.com](mailto:syl@soleryllach.com) | [info@astebolaffi.it](mailto:info@astebolaffi.it)

No podemos atender llamadas telefónicas para informar sobre precios realizados hasta 3 días después de efectuada la subasta. Por favor, ayúdenos colaborando en esta materia.

## PARTECIPAZIONE TELEFONICA

Le richieste di partecipazione telefonica possono essere fatte al telefono contattando il +34 93 201 87 33 | +39 011 0199101.

## RICHIESTE DI PARTECIPAZIONE TELEFONICA FUORI ORARIO

Quando i nostri uffici sono chiusi è attiva la segreteria telefonica. Potete contattare il +34 93 201 87 33 in ogni orario, giorno e notte.

Per lasciare offerte al telefono indicare:

1. Nome, indirizzo completo e numero di telefono.
2. Lentamente e con attenzione i numeri di lotto e le offerte su ciascuna.

Per favore inviare conferma scritta delle offerte via mail.

## ORARIO DI UFFICIO DI BARCELONA

9.30 - 13.30 e 15.00 - 19.00 (da lunedì a giovedì).  
9.00 - 14.00 e 15.00 - 18.00 (venerdì).

## OFFERTE VIA FAX

Le offerte possono essere inviate in qualsiasi momento via fax al numero +34 93 202 33 06 | +39 011 5620456.

## OFFERTE VIA E-MAIL

[syl@soleryllach.com](mailto:syl@soleryllach.com) | [info@astebolaffi.it](mailto:info@astebolaffi.it)

Richieste telefoniche dei risultati non saranno prese in considerazione per i primi tre giorni dopo la vendita.

Vi chiediamo la massima collaborazione a questo proposito.

### AGENTES/ AGENTI

#### JOCHEN HEDDERGOTT

Bauerstrasse, 9  
D 80796 MÜNCHEN (Germany)  
Tel. 49 89 2721683  
Tel. 44 89 2721685  
e-mail: [jh@philagent.com](mailto:jh@philagent.com)

#### NICK MARTIN (LoveAuctions)

Angel House, Station Road, Sutterton  
LINCOLNSHIRE PE20 2JH (U.K.)  
Mobile 44 7703 766477  
Tel. 44 1205 460968  
e-mail: [nick@loveauctions.co.uk](mailto:nick@loveauctions.co.uk)

#### CHARLES E. CWIAKALA

1527 South Fairview Av.  
PARK RIDGE ILL 60068-5211 (U.S.A.)  
Tel. 1 847 8238747  
Fax 1 847 8238747  
e-mail: [CFCwiakala@aol.com](mailto:CFCwiakala@aol.com)



ASOCIACIÓN ESPAÑOLA  
DE SUBASTADORES  
DE OBRAS DE ARTE Y  
OBJETOS DE COLECCIÓN

## SIGNOS Y ABREVIATURAS

xx	Nuevo, con goma y sin fijasellos	OA	Correo Oficial Aéreo
(xx)	Reengomado	OF	Correo Oficial
x	Nuevo, con goma y resto de fijasellos	PE	Periódicos
(x)	Nuevo sin goma	PP	Paquetes Postales
°	Usado o matasellado	TA	Tasas
☒	Sobre, carta, cubierta	TE	Telégrafos
AV	Aviación	UR	Urgentes
FP	Fiscales Postales	F	Firmado
HB	Hojitas Bloque	Mat.	Matasello
IM	Impresos periódicos	Δ	Fragmento
MI	Sellos de guerra (militares)		

## CALIDADES

LUJO: perfecto en todos los aspectos  
MAGNÍFICO, PRECIOSO: muy bien conservado  
BONITO: bien conservado

El catálogo utilizado en las descripciones es el Edifi e Yvert et Tellier, si no se indica lo contrario (Mi. se refiere a Michel, Sa. a Sassone, Yv. Yvert, V. Vlastos, SG Stanley Gibbons y Sc. Scott).

## SIMBOLI E ABBREVIAZIONI

xx	Nuovo con gomma senza linguella	OA	Posta area di servizio
(xx)	Rigommato	OF	Posta ordinaria di servizio
x	Nuovo con gomma originale e tracce di linguella	PE	Giornali
(x)	Nuovo senza gomma	PP	Pacchi postali
°	Usato	TA	Segnatasse
☒	Lettera, busta, frontespizio	TE	Telegrafi
AV	Posta aerea	UR	Espressi
FP	Fiscali	F	Firmato
HB	Foglietto	Mat.	Annulato
IM	Giornali	Δ	Frammento
MI	Francobollo di posta militare		

## STATO QUALITATIVO

LUJO: perfetto  
MAGNÍFICO, PRECIOSO: molto ben conservato  
BONITO: ben conservato

A meno che non sia indicato diversamente, i cataloghi utilizzati sono Edifi e Yvert et Tellier (Mi. indica Michel, Sa. Sassone, Yv. Yvert, V. Vlastos, SG Stanley Gibbons e Sc. Scott).

Save the date

# ASTE BOLAFFI

FRANCOBOLLI



Torino

14/15 marzo 2019

*Sala Bolaffi - via Cavour 17*

info@astebolaffi.it +39 011 01 99 101

www.astebolaffi.it

# EL SEIS CUARTOS NEGRO DE 1850 *THE BLACK OF 1850*

SEGUNDA PARTE/ PART TWO



NOVIEMBRE  
2019

**REINO DE ITALIA COLECCIÓN "SAVOY"**  
**REGNO D'ITALIA COLLEZIONE "SAVOY"**

22 de Febrero de 2019 / 22 febbraio 2019



**ASTE BOLAFFI**

Hoja de oferta nº	
----------------------	--

Calle Beethoven 13  
 08021 Barcelona (España)  
 Tel. +34 932 018 733  
 Fax +34 932 023 306  
 e-mail: syl@soleryllach.com  
 www.soleryllach.com

Via Cavour 17  
 10123 Torino (Italia)  
 Tel. +39 011 0199101  
 Fax +39 011 5620456  
 e-mail: info@astebolaffi.it  
 www.astebolaffi.it

**No escriba en este recuadro** | Non scrivere in questo riquadro

**Escriba en mayúsculas** | Si prega di scrivere in stampatello

Nombre | Cognome \_\_\_\_\_ NIF | C.F. \_\_\_\_\_

Domicilio | Indirizzo \_\_\_\_\_

Ciudad | Città \_\_\_\_\_ Código postal | C.A.P. \_\_\_\_\_

Tel. \_\_\_\_\_ Fax \_\_\_\_\_ E-mail \_\_\_\_\_

**Anticipe sus ofertas por teléfono, fax o e-mail** | Si prega di far pervenire con anticipo le offerte per telefono, fax o e-mail.

Lote nº Lotto numero	Oferta/ Oferta (Sin/ escluso il 20%)	Lote nº Lotto numero	Oferta/ Oferta (Sin/ escluso il 20%)	Lote nº Lotto numero	Oferta/ Oferta (Sin/ escluso il 20%)
	€		€		€
	€		€		€
	€		€		€
	€		€		€
	€		€		€
	€		€		€
	€		€		€
	€		€		€
	€		€		€
	€		€		€
	€		€		€
	€		€		€
	€		€		€
	€		€		€
	€		€		€

**Deseo que se me adjudique como máximo** | Vorrei aggiudicarmi un massimo di \_\_\_\_\_ € **sin comisión** | senza commissioni

Fecha | Data \_\_\_\_\_

Firma \_\_\_\_\_

**Para órdenes enviadas a SOLER Y LLACH:** Sus datos personales formarán parte de un fichero legalizado de SOLER Y LLACH, S.L. ubicado en c/Beethoven 13, 08021 de Barcelona, con la finalidad de gestionar su encargo y el envío de información de nuestros productos y servicios. Sus datos podrán ser comunicados a empresas del grupo según las necesidades de su pedido. Tiene derecho a acceso, rectificación, cancelación y oposición mediante escrito dirigido al Responsable de Fichero.

**Per offerte inviate a ASTE BOLAFFI:** I dati personali comunicati saranno trattati da ASTE BOLAFFI S.p.A. e da SOLER Y LLACH, S.L. al solo fine di rendere possibile la partecipazione all'asta e l'invio del catalogo. Essi non saranno ceduti o comunicati a terzi per trattamenti diversi da quelli appena citati e potrà esserne in qualunque momento richiesta, se ne ricorrano i presupposti di legge e secondo le modalità previste dal Regolamento, la cancellazione, la trasformazione in forma anonima o il blocco dei dati trattati in violazione di legge, nonché l'aggiornamento, la rettifica o, se vi è interesse, l'integrazione dei dati; di opporsi, per motivi legittimi, al trattamento stesso nonché il diritto a chiedere la limitazione di trattamento dei dati e il diritto alla portabilità dei dati alla Titolare del trattamento dei dati: ASTE BOLAFFI S.p.A., con sede legale in via Cavour n.17/F - Torino.



Lote n° Lotto numero	Offerta/ Offerta (Sin/ escluso il 20%)
	€
	€
	€
	€
	€
	€
	€
	€
	€
	€
	€
	€
	€
	€
	€
	€
	€
	€
	€
	€
	€
	€
	€
	€
	€
	€
	€
	€
	€
	€
	€
	€
	€
	€
	€
	€
	€
	€
	€
	€

Lote n° Lotto numero	Offerta/ Offerta (Sin/ escluso il 20%)
	€
	€
	€
	€
	€
	€
	€
	€
	€
	€
	€
	€
	€
	€
	€
	€
	€
	€
	€
	€
	€
	€
	€
	€
	€
	€
	€
	€
	€
	€
	€
	€
	€
	€
	€
	€
	€
	€
	€
	€
	€
	€

Lote n° Lotto numero	Offerta/ Offerta (Sin/ escluso il 20%)
	€
	€
	€
	€
	€
	€
	€
	€
	€
	€
	€
	€
	€
	€
	€
	€
	€
	€
	€
	€
	€
	€
	€
	€
	€
	€
	€
	€
	€
	€
	€
	€
	€
	€
	€
	€
	€
	€
	€
	€
	€

Firma



CON LA COLABORACIÓN DE

**ASTE BOLAFFI**

Beethoven 13, 08021 Barcelona  
Tel. (34) 932 018 733

[www.soleryllach.com](http://www.soleryllach.com)  
[www.astebolaffi.it](http://www.astebolaffi.it)