



**SUBASTA FILATÉLICA
STAMPS AND COVERS OF THE WORLD**

Barcelona, 21 diciembre 2022

Soler y Llach Auctions, S.L.U.

Presidente y Consejero Delegado

President and C.E.O.

Xavier Llach Moreno

Miembros del Consejo de Administración

Directors

Josep Soler Antich

Giulio Filippo Bolaffi

Coordinadores

Coordinators

Josep Soler Antich

Ramón Soler Antich

Barcelona

Calle Beethoven 13

08021 Barcelona

Tel. +34 93 201 87 33

Fax +34 93 202 33 06

Diseño gráfico

Graphic design

Jordi Lluva Nabau

jordi.lluva@soleryllach.com

Fotografía

Photo

Jordi Lluva Nabau

jordi.lluva@soleryllach.com

Anna Hervera Domínguez

anna.hervera@soleryllach.com

THE BOLAFFI AUCTION GROUP

EXPERTOS | SPECIALISTS

Sellos

Stamps

syl@soleryllach.com

Josep Soler Antich

Ignacio Llach Rodríguez

Carlos Carmona Arlandi

Ramon Soler Antich

Monedas, billetes y medallas

Coins, banknotes and medals

monedas@soleryllach.com

Martí Hervera Domínguez

Xavier Sanjuan Martí

Héctor Abejaro Bosch

Xavier Mínguez Rios

Martí Hervera de Aso. Consultor / *Consultant*

Libros antiguos

Rare books

Maria Méndez Martín

maria.mendez@soleryllach.com

Maite Carbonell Martínez

maite.carbonell@soleryllach.com

Carteles y fotografías

Posters

Maria Méndez Martín

maria.mendez@soleryllach.com

Josep Soler Antich

syl@soleryllach.com

cubierta lote | front cover Lot 2044

STAFF OPERATIVO | OPERATIONAL TEAM

Administración y contabilidad

Accounting and finance

Jordi Riu Prat

jordi.riu@soleryllach.com

Amalia Ceclan

amalia.ceclan@soleryllach.com

Anna García Villaraco Poch

anna.gvillaraco@soleryllach.com

Comunicación

Communication

Anna Hervera Domínguez

anna.hervera@soleryllach.com

Logística

Logistics

Luisa Jaudenes Urbano

luisa.jaudenes@soleryllach.com

Víctor Arana Bazán

Servicio al cliente

Customer service

Dolors Mallorquí Compañ

dolors.mallorqui@soleryllach.com

Susana Piñero Melenchón

susana.pinero@soleryllach.com

Administrador sistema informático

System administrator

Argimiro Sánchez Aguilera

argi.sanchez@soleryllach.com



Lote | Lot 2042



Lote | Lot 2279



Lote | Lot 2033



Lote | Lot 2043

STAMPS AND COVERS OF THE WORLD

SUBASTA PÚBLICA | *PUBLIC AUCTION*

Calle Beethoven 13, 08021 Barcelona

21 de diciembre de 2022 | *21 December 2022*

15.00 horas | *3 pm*

Lotes 2001-2667 | *Lots 2001-2667*

REVISIÓN DE LOS LOTES | *VIEWING DATES*



MONACOPHIL - Stand D4-D5

24-26 de noviembre | *24-26 November*

10.00-17.30

BARCELONA

19-20 de diciembre | *19-20 December*

9.00-13.30 / 14.30-18.00

CONTACTO | *ENQUIRES*

Tel. +34 93 201 87 33

Whatsapp +34 636 40 20 74

Fax +34 93 202 33 06

info@soleryllach.com



www.soleryllach.com



The "Association International des Experts en Philatelie" has bestowed to Soler y Llach the AIEP Quality label that admits the conduct of AIEP members concerning the authenticity of stamps and covers as defined in the AIEP Code of Conduct.
www.aiep-experts.net

CONDICIONES DE LA SUBASTA | SALE CONDITIONS

1º La puja inicial es en Euros y es el precio mínimo al que puede adjudicarse cada lote. Este precio actúa como reserva y no se puede adjudicar por debajo

2º Al precio de adjudicación se le añadirá un 22% de comisión, en concepto de derechos de subasta (18,18%) e IVA (21%) más los gastos de envío y/o seguro.

3º Si no puede asistir personalmente a la Subasta, envíe sus ofertas tan pronto como sea posible. Los lotes son vendidos al precio más barato posible y no al importe de puja. Por ejemplo, un lote de 1.000 € que Vd. puja 3.000 €, y la oferta más alta anterior a la suya es de 1.500 €, se le adjudicará a Vd. en la puja siguiente, en este caso 1.600 €. A igualdad de pujas, gana la recibida con anterioridad y la recibida a través de nuestra web oficial o cualquier otra de nuestras plataformas. Algunos lotes pueden tener una reserva impuesta por el vendedor.

4º Las pujas deberán efectuarse en EUROS; cualquier puja en otra moneda, será convertida en EUROS. Los pagos deben realizarse en Euros. El importe recibido en otra moneda será sujeto al cambio del día de la recepción de la orden o del pago.

Cuadro de pujas:

Hasta 50 €	Puja mínima	2 €
De 50 a 100 €	Puja mínima	5 €
De 100 a 200 €	Puja mínima	10 €
De 200 a 500 €	Puja mínima	20 €
De 500 a 1.000 €	Puja mínima	50 €
De 1.000 a 3.000 €	Puja mínima	100 €
De 3.000 a 5.000 €	Puja mínima	200 €
De 5.000 € en adelante	A criterio del Subastador	

5º Los compradores deberán efectuar el pago a la recepción de la factura. A la recepción del pago, los lotes serán enviados por correo siempre que el comprador no nos haya dado instrucciones distintas.

6º SOLER Y LLACH AUCTIONS se reserva la facultad de agrupar a su criterio dos o más lotes de la presente Subasta así como de retirar cualquier lote

7º SOLER Y LLACH S.L. se reserva el derecho de admitir o rechazar la entrada de un cliente a la sala de subastas así como de rechazar una oferta por escrito. El subastador es quien regula las pujas y en el caso de cualquier disputa entre compradores, su decisión final es la válida.

8º AUTENTICIDAD. Todos los lotes vendidos a través de SOLER Y LLACH AUCTIONS tienen garantizada su autenticidad. Cualquier reclamación al respecto debe ser comunicada a SOLER Y LLACH AUCTIONS dentro de 30 días posteriores a la fecha de la Subasta. El comprador pierde todos los derechos de reclamación después de este período. Cuando se solicite una extensión, se debe informar a SOLER Y LLACH AUCTIONS antes de transcurridos 20 días de la fecha de la Subasta. El resultado de la expertización se debe comunicar a SOLER Y LLACH AUCTIONS dentro de los 3 meses de la fecha de la Subasta.

9º Los lotes serán subastados en su condición actual y no se aceptarán reclamaciones por restauraciones o daños. Aunque las descripciones se realizan de manera exhaustiva, los compradores tendrán que comprobar, antes de la subasta, que las descripciones corresponden a su opinión personal sobre el lote. De todos modos no se aceptarán reclamaciones transcurridos 30 días de la fecha de la Subasta.

10º Lotes de conjunto y colecciones no pueden ser devueltos. Se recomienda un detenido examen para tener un completo conocimiento del contenido del lote.

11º La puja mínima aceptada para todos aquellos lotes con precio de salida LIBRE es de 5 EUROS.

12º Es obligación del comprador cumplir con las disposiciones fiscales y aduaneras vigentes en España.

13º FACILIDADES de pago para compras superiores a 500 €. El comprador puede escoger pagar a la recepción de la factura el 30% de su importe, y el resto en un período máximo de seis meses en cuotas mensuales iguales. Cada final de mes, SOLER Y LLACH AUCTIONS cargará en la cuenta del comprador un interés del 0,50% sobre el saldo deudor. Los lotes quedarán en poder de SOLER Y LLACH AUCTIONS hasta su pago total. De acuerdo con el apartado nº 8, el comprador pierde todo derecho a reclamación transcurridos 20 días de la Subasta, pudiendo en este lapso de tiempo examinar los lotes en SOLER Y LLACH AUCTIONS.

14º Retrasos en el pago. Si el pago de la factura, en parte o en su totalidad no ha sido satisfecho por el comprador en un plazo de 30 días después de celebrada la Subasta, SOLER Y LLACH AUCTIONS se reserva el derecho de anular la venta y disponer del lote(s) y/o reclamar judicialmente la suma debida, así como los daños y perjuicios ocasionados. SOLER Y LLACH AUCTIONS cargará en la cuenta del comprador un interés del 0,50% cada final de mes sobre el saldo deudor, más cualquier gasto que conlleve la demora. El comprador que incumpla estas condiciones, no tendrá derecho a reclamación alguna en ninguna circunstancia.

15º. Los lotes adquiridos pueden ser retirados de nuestras oficinas en Beethoven 13 - 08021 Barcelona, a partir del día indicado en cada catálogo y hasta 15 días después de la Subasta.

16º PROPIEDAD. Los lotes permanecerán propiedad del vendedor hasta que el pago se haya realizado totalmente, lo que incluye el abono de cheques o cualquier otro documento.

17º La mera participación en la Subasta implica la aceptación de las presentes condiciones.

18º Cualquier caso de litigio será sometido a los tribunales de Barcelona.

19º El Estado Español, de conformidad con la Ley 9/1993 de Patrimonio Cultural Català (DOGC núm. 1897 de 11 de octubre de 1993) Art. 22 y Ley 16/1985 de 25 de junio de 1985 de Patrimonio Histórico Español (BOE núm. 155 de 29 de junio de 1985) Art. 38, tiene el derecho a adquirir cualquier lote al precio de adjudicación

20º SOLER Y LLACH AUCTIONS no se hará responsable de la interrupción en la modalidad on-line por causas mayores o deficiencias imputables a terceros.

21º El texto que obliga a las partes implicadas en la Subasta es el publicado en castellano, quedando otras versiones sometidas a las originales en castellano.

22º Bajo ningún concepto se aceptarán devoluciones de lotes con certificados Comex, Graus o CEM. No se facilitarán imágenes de los lotes no reproducidos en el catálogo o web.

1st The starting price is expressed in Euros and it is the lowest price at which a lot can be awarded. This price must be considered a reserve price, and it will not be decreased.

2nd The hammer price will be increased by a 22% commission/buyer's premium, for auction rights (18,18%) and VAT (21%) plus shipping and/or insurance.

3rd If you are unable to attend the Auction personally, please send us your commission bids as soon as possible. Lots are not necessarily sold for the amount of your bid, but at the lowest available price. For instance, if you bid € 3.000 for a lot with a starting price of € 1.000 and the highest bid below yours is € 1.500 the lot will be awarded to you for € 1.600. If there are two identical bids, the one received first and the bids received through our website and other platforms are given priority. Some lots may have a reserve price imposed by the vendor.

4th Bids must be made in EUROS. Bids in any other currency will be converted to EUROS. Payments have to be made in EUROS. The amount received in another currency, will be subject to the daily Bank exchange rate.

Bidding scale:

Up to 50 €	Minimum bid	2 €
From 50 to 100 €	Minimum bid	5 €
From 100 to 200 €	Minimum bid	10 €
From 200 to 500 €	Minimum bid	20 €
From 500 to 1.000 €	Minimum bid	50 €
From 1.000 to 3.000 €	Minimum bid	100 €
From 3.000 to 5.000 €	Minimum bid	200 €
From 5.000 €	At the Auctioneer's discretion	

5th Payments for lots awarded are due upon receipt of invoice. Upon receipt of payment, we will dispatch the material by mail unless otherwise requested.

6th SOLER Y LLACH AUCTIONS reserves the right to group together two or more lots in this Auction and to withdraw a lot or lots from this Auction at its discretion.

7th SOLER Y LLACH AUCTIONS reserves the right to admit or refuse a customer entrance to the auction room as well as the right to refuse a written bid. The Auctioneer will regulate the bidding. In the event of any dispute, his decision is final.

8th AUTHENTICITY. All lots sold through SOLER Y LLACH AUCTIONS are guaranteed to be genuine. Any claim in this respect must be brought to the attention of SOLER Y LLACH AUCTIONS within 30 days of the Auction date. The buyer loses his right to file claims after this period. If an extension is required, SOLER Y LLACH AUCTIONS must be informed within 20 days of the auction date. The result of the expertise must be brought to the attention of SOLER Y LLACH AUCTIONS within 3 months of the Auction date.

9th The lots will be auctioned in their present condition, and no claims will be accepted for restorations or damages. Even though the descriptions have been done very thoroughly, the buyers will have to make sure before the Auction that these descriptions correspond to their personal opinion about the lot. In any case, no claims will be accepted after 30 days of the Auction date

10th Multiple lots and collections cannot be returned. We recommend a thorough examination to have a complete knowledge of its contents.

11th The lowest bid accepted for those lots with a LIBRE starting price is 5 EUROS

12th It is the buyer's responsibility to make himself aware of any legal and/or customs regulations currently in force in Spain.

13th PAYMENTS for purchases superior to 500 €. The buyer may choose to pay 30% of the total value upon receipt of the invoice and to pay the remaining balance in six equal instalments over the following 6 months. SOLER Y LLACH AUCTIONS will charge interest of 0,50% on the outstanding balance at the end of each month. The lots will remain in the possession of SOLER Y LLACH AUCTIONS until full settlement of the account. The lots may be examined by the buyer in our offices within 30 days after the Auction date, after which he loses his right to any claims according to paragraph 8 of our sale conditions.

14th Late payments. If payment has not been received within 30 days after the Auction date, SOLER Y LLACH AUCTIONS reserves the right to cancel the sale and award the lot(s) to another and/or initiate legal proceedings in order to collect the amount due in addition to damages and losses incurred. A charge of 0,50% plus expenses will be charged each month on overdue payments. The buyer in default shall have no right to any claims in any circumstances.

15th The awarded lots can be retrieved from our offices in Beethoven 13 - 08021 Barcelona from the date shown in each catalogue until 15 days after the Auction.

16th PROPERTY. Lots remain the property of the seller until full payment has been received, including clearance of checks and bills of exchange.

17th Participation to the Auction implies the acceptance of the present conditions.

18th Any legal proceedings concerning this Auction will be governed by the exclusive jurisdiction of the Courts of Barcelona.

19th The Spanish Government, according to Law 9/1993 of Patrimoni Cultural Català (DOGC núm. 1897 de 11 de octubre de 1993) Art. 22 and Law 16/1985 de 25 de junio de 1985, of Patrimonio Histórico Español (BOE núm. 155 de 29 de junio de 1985) Art. 38, has the right to claim any awarded lot at the hammer price.

20th SOLER Y LLACH AUCTIONS will not be responsible for the interruption of participation in on-line mode for reasons beyond our control.

21st The text that governs the parties concerned in the Auction, is the one published in Spanish; all other versions are subjected to the originals in Spanish.

22nd We will not accept any return of lots with certificates Comex, Graus or CEM. We will not be able to provide additional pictures from lots which do not appear in the catalogue or web.

ÓRDENES TELEFÓNICAS

Las órdenes de compra pueden efectuarse por teléfono llamando al +34 93 201 87 33.

ÓRDENES TELEFÓNICAS FUERA DE HORARIO

Cuando nuestras oficinas están cerradas, un contestador automático recogerá su mensaje. Llámenos al +34 93 201 87 33 a cualquier hora.

Para efectuar las pujas debe proporcionarnos:

1. Su nombre y dirección completos con el número de teléfono.
2. Despacio y cuidadosamente los números de los lotes y las pujas respectivas.

Por favor, no olvide enviarnos confirmación escrita por correo de sus pujas.

HORARIO DE OFICINA DE BARCELONA

De 9.00 a 13.30 y de 14.30 a 18.00 horas (de lunes a jueves).
De 8.30 a 13.30 y de 14.30 a 17.30 horas (viernes).

ÓRDENES POR FAX

Las pujas pueden efectuarse a cualquier hora usando nuestro fax

+34 93 202 33 06

ÓRDENES POR E-MAIL

syl@soleryllach.com

No podemos atender llamadas telefónicas para informar sobre precios realizados hasta 3 días después de efectuada la subasta. Por favor, ayúdenos colaborando en esta materia.

TELEPHONE BIDS

Bids may be placed by phone at +34 93 201 87 33.

AFTER-HOUR TELEPHONE BIDS

When our offices are closed, a telephone answering machine is in operation. You may call us at +34 93 201 87 33 any hour, day or night.

To place bids, please give us:

1. Your name, complete address and phone number.
2. Slowly and carefully, your lot numbers and bids on each.

Please do not forget to send us written confirmation of your bids by mail.

OFFICE HOURS

From 9.00 to 13.30 and 14.30 to 18.00 (Monday to Thursday).
From 8.30 to 13.30 and 14.30 to 17.30 (Fridays).

FAX BIDS

Bids may be placed at any time by using our fax
+34 93 202 33 06.

E-MAIL BIDS

syl@soleryllach.com

Telephone requests for prices realised cannot be answered until three days after the sale. Please help us by cooperating in this matter.

AGENTES DE COMPRA | BIDDING AGENTS

JOCHEN HEDDERGOTT

Bauerstrasse, 9
D 80796 MUNCHEN (Germany)
Tel. +49 89 2721683
Tel. +44 89 2721685
e-mail: jh@philagent.com

NICK MARTIN (LoveAuctions)

Angel House, Station Road, Sutterton
LINCOLNSHIRE PE20 2JH (U.K.)
Mobile +44 7703 766477
Tel. +44 1205 460968
e-mail: nick@loveauctions.co.uk

CHARLES E. CWIAKALA

1527 South Fairview Av.
PARK RIDGE ILL 60068-5211 (U.S.A.)
Tel. +1 847 8238747
Fax +1 847 8238747
e-mail: CECwiakala@aol.com

PAOLO GAZZERA

Viale Porta Piacentina, 47
MONCALIERI (TO) /10024/ (ITALIA)
Tel. +39 011 6407760
Fax +39 011 6407760
e-mail: contact@filateliagazzera.com

SIGNOS Y ABREVIATURAS

xx Nuevo, con goma y sin fijasellos
(xx) Reengomado
x Nuevo, con goma y resto de fijasellos
(x) Nuevo sin goma
° Usado o matasellado
☒ Sobre, carta, cubierta
AV Aviación
FP Fiscales Postales
HB Hojitas Bloque
IM Impresos periódicos
MI Sellos de guerra (militares)

OA Correo Oficial Aéreo
OF Correo Oficial
PE Periódicos
PP Paquetes Postales
TA Tasas
TE Telégrafos
UR Urgentes
F Firmado
Mat. Matasello
Δ Fragmento

CALIDADES

LUJO: perfecto en todos los aspectos
MAGNÍFICO, PRECIOSO: muy bien conservado
BONITO: bien conservado

El catálogo utilizado en las descripciones es el Edifil e Yvert et Tellier, si no se indica lo contrario (Mi. se refiere a Michel, Sa. a Sassone, Yv. Yvert, V. Vlastos, SG Stanley Gibbons y Sc. Scott).

SIGNS AND ABBREVIATIONS

xx Mint unmounted, never hinged
(xx) Regummed
x Mint with original gum
(x) Mint without gum
° Used or cancelled
☒ Cover, entire, envelope
AV Air mail
FP Revenue stamps
HB Souvenir sheet
IM Newspaper stamps
MI War stamp

OA Air mail official
OF Official
PE Newspaper
PP Parcel post
TA Postage due
TE Telegraph
UR Special delivery
F Signed
Mat. Cancellation
Δ On piece

QUALITIES

LUJO: perfect in every respect
MAGNÍFICO, PRECIOSO: very well preserved
BONITO: well preserved

Unless otherwise stated, the catalogues used are Edifil and Yvert et Tellier (Mi. indica Michel, Sa. Sassone, Yv. Yvert, V. Vlastos, SG Stanley Gibbons e Sc. Scott).

PRIVATE TREATY SALE

THE FIRST U.S. STAMP USED IN EUROPE

3 cents dull red stamp used in Roma

UNIQUE KNOWN



☒ 1856. ROMA to WISCONSIN (U.S.A.). COVER FRONT ONLY. Franked by Roman States 6 baj. grey and 8 baj. vertical strip of four in combination with 1856 3 cents. dull red US stamp applied by sender to cover the US domestic inland postage, all stamps tied by ROMA cds, Marseille transit and red Boston exchange mark. Extraordinary cover UNIQUE MIXED FRANKING KNOWN U.S. + ROMAN STATES. Ex. col. IMPERATO. Cert. E. DIENA y PHILATELIC FOUNDATION' 2022.

P.O.R.



Lote | Lot 2096



Lote | Lot 2411

STAMPS AND COVERS OF THE WORLD

21 diciembre 2022 | *December 21st 2022*

15.00 horas | *3 pm*

ALBANIA	2001	HONDURAS	2331
ANDORRA	2002	HUNGARY	2332
ARGENTINA	2003 - 2010	ITALIAN STATES	2333 - 2422
AUSTRIA	2011 - 2015	ITALY	2423 - 2479
AUSTRIAN LEVANT	2015A - 2015A	IRAN	2480
BELGIUM	2016 - 2018	JAPAN	2481 - 2482
BOLIVIA	2019 - 2022	LUXEMBOURG	2483 - 2484
BRAZIL	2023 - 2025	MEXICO	2485 - 2492
CHILE	2026 - 2032	MOROCCO (SPANISH)	2493
CHINA	2033 - 2040	NETHERLANDS	2494 - 2497
COLOMBIA	2041 - 2049	NORWAY	2498 - 2500
COSTA RICA	2050 - 2051	PALESTINE	2501 - 2502
CUBA . Paige Butlet Collection	2052 - 2188	PARAGUAY	2503
AMERICAN OCCUPATION	2189 - 2213	PERU	2504 - 2515
DENMARK	2214	PHILIPPINES	2516 - 2576
D. W. I. & GREENLAND	2215 - 2222	PORTUGAL	2577 - 2602
DOMINICAN REPUBLIC	2223 - 2242	PUERTO RICO	2603 - 2605
FRANCE	2243 - 2279	RUSSIA	2606 - 2609
FRENCH COLONIES	2280 - 2287	SALVADOR	2610
GERMANY	2288 - 2293	SWEDEN	2611 - 2614
GREAT BRITAIN	2294 - 2298	SWITZERLAND	2615 - 2636
GREAT BRITAIN COLONIES	2299 - 2321	TURKEY	2637 - 2639
FINLAND	2322 - 2325	URUGUAY	2640 - 2641
GREECE	2326 - 2328	UNITED STATES OF AMERICA	2642 - 2665
GUATEMALA	2329	VENEZUELA	2666 - 2667
HAITI	2330		



2005 1.000 €



2012 75 €



2016 375 €



2017 475 €



2018 300 €



2023 200 €



2024 125 €



2029 100 €



2030 75 €



2020 200 €



2059 350 €



2062 300 €



2063 500 €



2064 200 €



2077 150 €



2115 300 €



2091 150 €



2098 150 €



2114 75 €



2116 500 €



2122 150 €



2135 300 €



2132 300 €



2146 75 €



2148 70 €



2155 650 €



2162 150 €



2182 250 €



2186 150 €



2187 500 €



2188 100 €



2223 500 €



2224 400 €



2225 150 €



2226 100 €



2227 100 €



2229 125 €



2230 400 €



2231 100 €

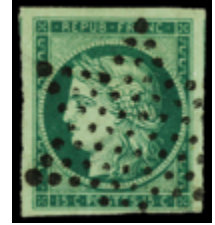

2254 100 €



2232 120 €



2255 75 €



2256 900 €



2257 60 €



2259 50 €



2261 75 €



2262 325 €



2263 350 €



2264 200 €



2265 175 €



2266 140 €



2267 140 €



2268 125 €



2269 90 €



2273 110 €



2274 125 €



2275 90 €



2276 450 €



2277 175 €



2300 150 €



2282 400 €



2293 200 €



2297 150 €



2298 250 €



2304 75 €



2305 125 €



2306 100 €



2307 75 €



2308 100 €



2309 150 €



2312 100 €



2322 800 €



2324 125 €



2325 200 €



2328 200 €



2352 1.500 €



2354 200 €



2356 600 €



2353 450 €



2355 850 €



2447 400 €



2450 75 €



2451 75 €



2452 75 €



2455 300 €



2492 150 €



2535 150 €



2582 50 €



2577 200 €



2578 100 €



2588 150 €



2611 150 €



2580 200 €



2536 150 €



2612 100 €



2613 75 €



2583 400 €



2636 175 €



2625 150 €



2626 150 €



2630 50 €



2631 100 €



2657 100 €



2658 75 €

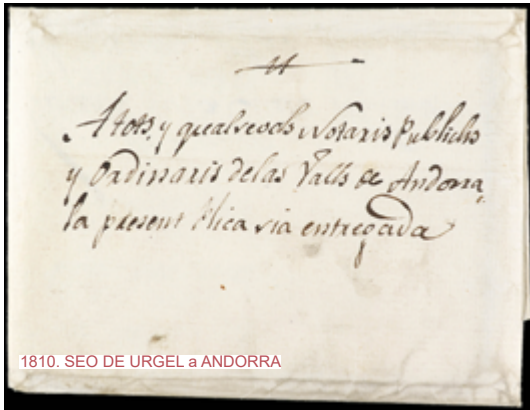

1810. SEO DE URGEL a ANDORRA

2002 300 €



2003 250 €



VAPOR "PAMPA"

2007 600 €



VAPOR ITALO PLATENSE

2008 600 €



2013 500 €



2009 700 €



2031 500 €



1898. SHANGHAI

2035 500 €



1906. LIN HOANTSI

2038 300 €



2039 700 €



1849. PUNTA ARENAS (Costa Rica)

2050 800 €



1857. SAN JOSÉ (Costa Rica)

2051 250 €



2054 300 €



2055 250 €



2058 250 €



2056 200 €

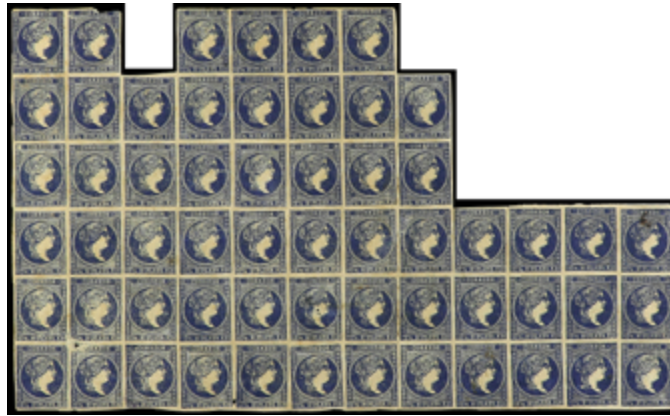

2065 500 €



2067 300 €



2070 250 €



2071 250 €



2073 500 €



2075 400 €



2076 300 €



2084 750 €



2081 300 €



2085 300 €



Ex - 2094 1.500 €



2087 300 €



2099 500 €

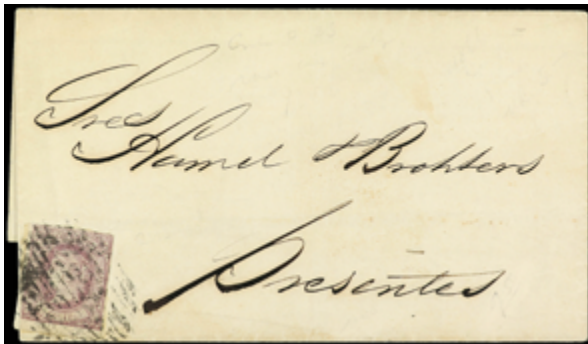

2105 250 €



2106 500 €



2111 300 €



2104 1.000 €



2109 400 €



2113 250 €



2123 350 €



2127 400 €



2128 300 €

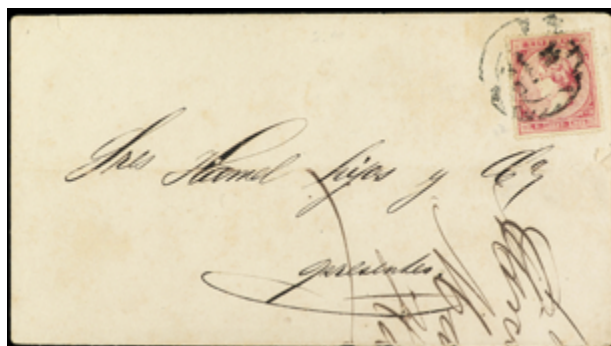

2129 300 €

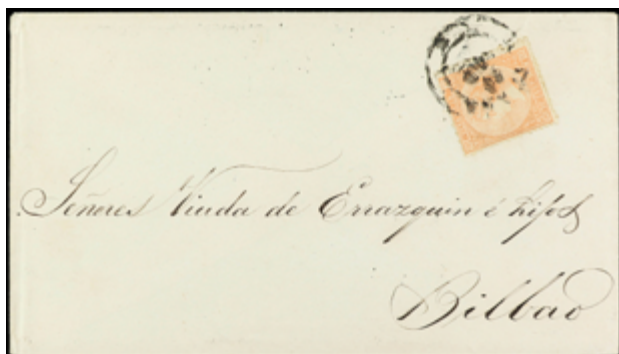

2131 350 €



2136 600 €



2141 150 €



2143 250 €



2153 750 €



2159 500 €



2164 300 €



2163 500 €



2167 500 €



2171 250 €

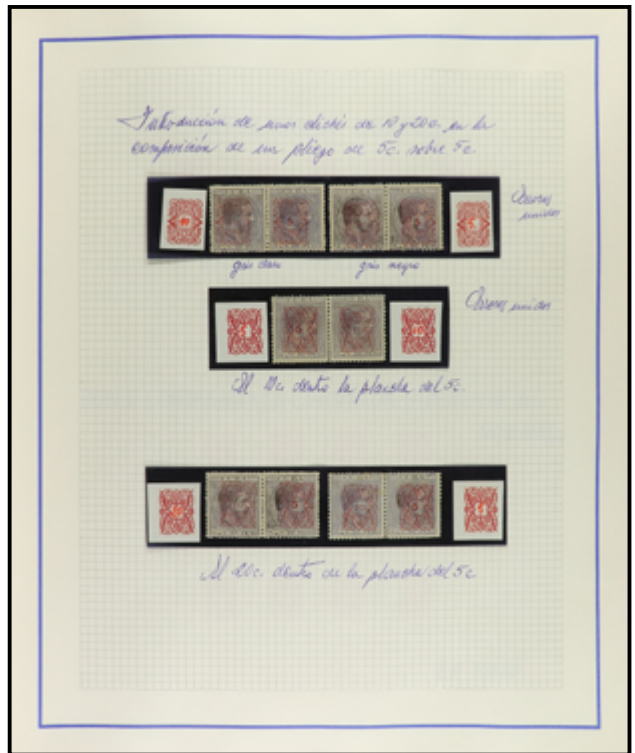

2169 1.500 €



2177 250 €



2183 300 €

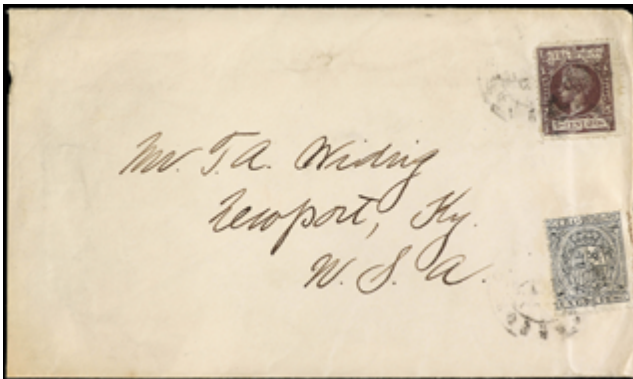

2185 250 €



2213 700 €



2217 450 €



2218 550 €



2219 600 €



2233 250 €



2239 250 €



2242 400 €

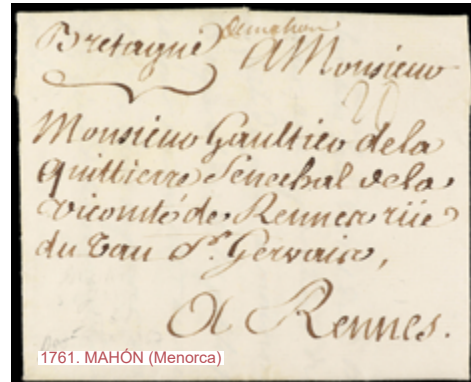

2244 750 €



2249 600 €



2250 300 €



2251 600 €



2252 500 €



2283 475 €



2284 400 €

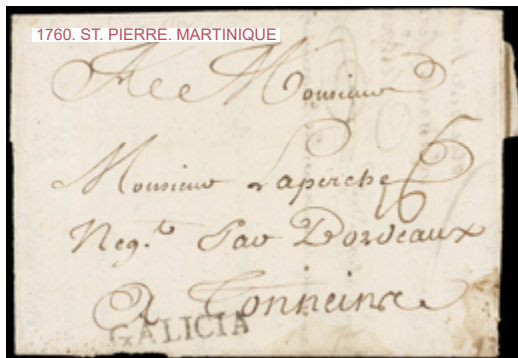

2285 400 €



2287 725 €



2288 250 €



2289 450 €



2310 600 €



2331 500 €



2334 500 €



2337 500 €



2340 400 €



2343 700 €



2346 400 €



2358 250 €



2359 500 €



2361 400 €



2362 250 €



2364 700 €



2366 500 €



2367 500 €



2370 250 €



2372 400 €



2373 500 €



2374 400 €



2375 300 €



2376 250 €



2377 300 €



2384 300 €



2381 650 €



2386 600 €



2387 300 €



2390 700 €



2392 750 €



2398 750 €



2399 250 €



2404 700 €



2407 400 €



2409 250 €



2410 500 €



2412 700 €



2414 500 €



2415 400 €



2416 250 €



2417 700 €



2424 700 €



2418 850 €



2425 400 €



2426 500 €



2427 1.000 €



2429 350 €



2431 500 €



2434 700 €



2435 300 €



2437 300 €



2438 700 €



2439 250 €



2453 300 €



2481 500 €

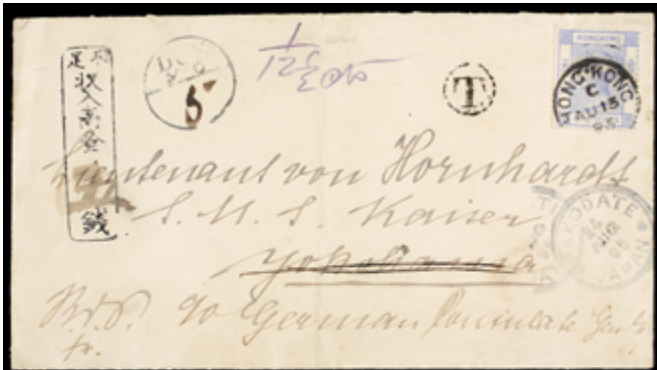

2482 650 €



2486 500 €



2488 450 €



2490 700 €

Del Sr. Manuel...

St. M. Manuel & Co. Ltd.
16. Fleet Street - Strand - London

1860. TETUAN

2493 500 €

2688. OUDENBOSCH
Willems-Postkantoor, Noord
Do. Mees Wempebaach
Secretaris van de...
Middel. Administr. van...
Lath. de...
Hanc Am. Noordam

2494 800 €

Paris, Rue Villars
France
Paris

2501 500 €

A. D. Juan Baptista &
Echegaray Adm. gral. de la
Renta del Tabaco, y demas rindas
del Obpdo. de
FRANCA LIMA
Contad. gral. Arequipa

2504 300 €

A. D. Juan & Echegaray
Adm. gral. del Ramo de Pa-
pel sellado en el Obpdo. de
FRANCA LIMA 5/12
Contad. gral. Arequipa

2505 275 €

Genova
Regno d'Italia

2509 600 €

via Panamá
NOV 23 75
NEW-YORK
DEC 4
ST. W. HARMER
AREQUIPA
Hemp Buildings
Corner of William & Cedar St.
New York

2513 500 €

Los Aguirre y Cia
Ygabrie
Manila

2528 450 €



2529 300 €



2533 300 €



2534 400 €



2537 300 €



2539 250 €



2540 500 €



2541 375 €





2543 350 €



2544 750 €



2549 1.000 €



2547 300 €



2554 250 €



2556 250 €

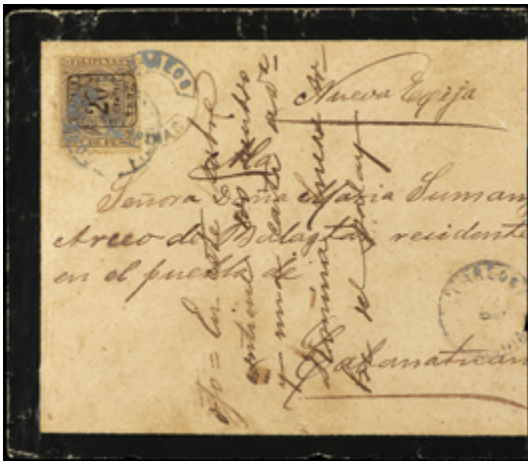

2563 300 €



2566 500 €



2598 400 €



2599 300 €



2600 250 €



2606 600 €



2603 350 €



2607 500 €



2608 600 €



2610 300 €

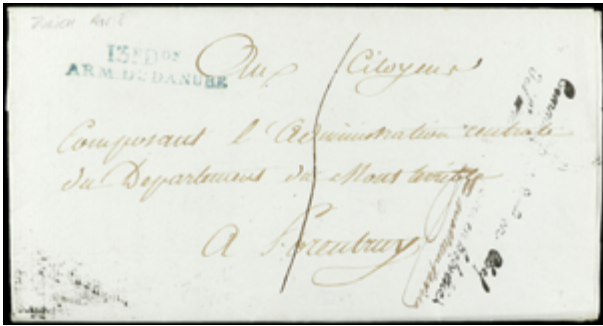

2615 300 €



2641 400 €



2635 300 €



2643 250 €

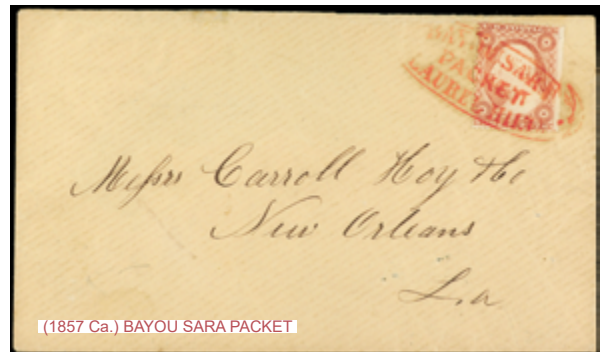

2646 300 €



2666 500 €



2667 500 €



2014 100 €



1851. COCHABAMBA

2020 100 €

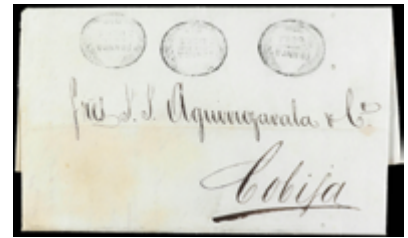

2022 100 €



2026 250 €

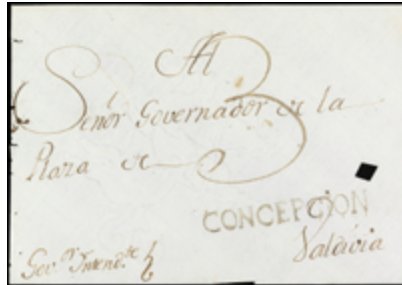

2027 200 €



2037 200 €



2034 200 €



2041 150 €

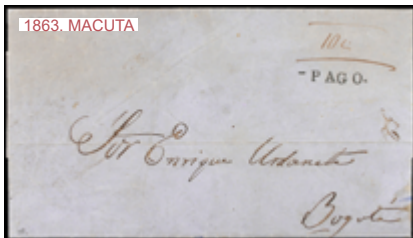

1863. MACUTA

2045 175 €



2048 75 €



POSTAL FORGERIES

2066 150 €



2049 100 €



2053 125 €



1863. CAUTO

2068 200 €



2069 150 €



2072 200 €



2079 150 €



2078 100 €



2080 150 €



2107 150 €



2108 150 €



2110 200 €



2112 150 €



2120 200 €



2144 100 €

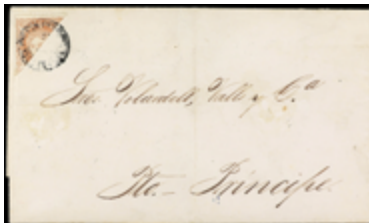

2145 150 €



2152 200 €



2156 150 €



2158 200 €



1874. FISCAL STAMP

2165 200 €

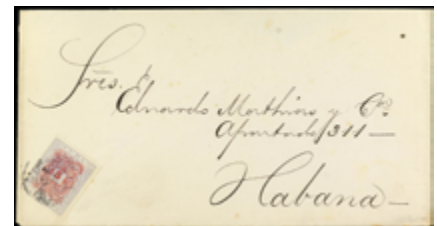

2166 150 €



2168 150 €



2170 150 €



2172 150 €



2173 200 €



2174 150 €



2175 75 €



2178 200 €



2176 150 €



2179 200 €



2180 200 €



2181 75 €



2184 150 €



2234 120 €



2235 150 €



2236 150 €



2237 120 €



2240 85 €



2238 200 €



2243 100 €



2290 200 €



2314 200 €



2320 180 €



2321 180 €



2327 150 €



2335 100 €



2336 100 €



2339 200 €



2348 150 €



2350 75 €



2351 150 €



2363 150 €



2368 200 €



2369 150 €



2371 200 €



2382 200 €



2383 225 €



2400 125 €



2403 100 €



2406 200 €



2408 200 €



2413 150 €



2421 150 €



2422 150 €



2433 200 €



2436 200 €



2440 100 €



2442 100 €



2443 150 €



2444 100 €



2445 200 €

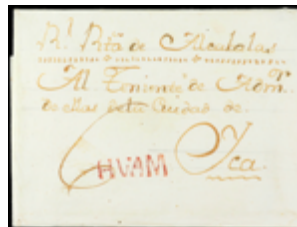

2506 75 €



2515 200 €



2519 125 €

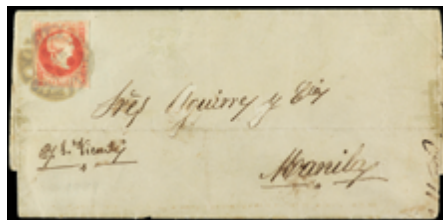

2520 150 €



2522 150 €



2526 150 €



2530 200 €



2531 125 €



2532 150 €



2542 200 €



2545 100 €



2546 300 €



2550 200 €

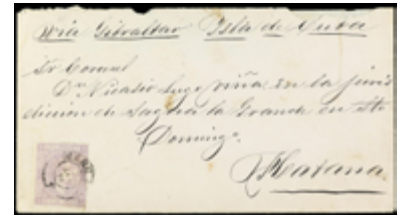

2551 150 €



2552 150 €



2553 200 €



2555 100 €



2557 150 €



2558 100 €



2559 150 €



2560 200 €



2561 200 €



2562 150 €



2564 200 €



2567 100 €



2568 100 €



2569 100 €



2570 150 €



2571 100 €



2572 150 €



2573 125 €



2574 150 €



2592 200 €



2594 150 €



2596 100 €



2597 100 €



2642 100 €



2644 100 €



2647 100 €



2648 75 €



2649 150 €



2650 75 €



2651 100 €



2652 150 €



2653 75 €

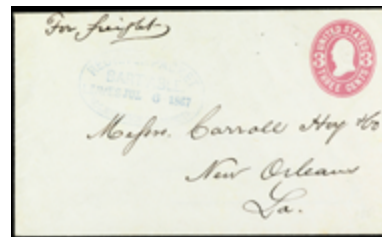

2654 100 €



2655 75 €



2640 200 €

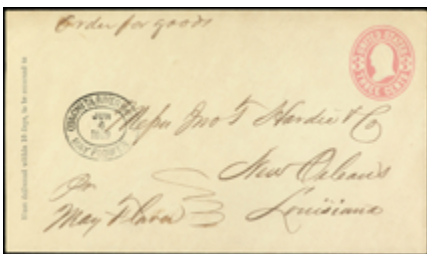

2656 75 €



- 2001 ☒ **ALBANIA**. 1870 (Nov. 30). SCUTARI to VENEZIA sent via Antivari, bearing Turkey Duloy 20pa. green pair, cancelled by SCUTARI handstamp (Coles n°3) in black. In Antivari franked with four Austrian 5 soldi red stamps tied bu ANTIVARI cds. in red. Triest transit and arrival on reverse. A VERY RARE and attractive mixed franking illustrated in 'Die Osterreichische Post in der Levante' page 301. Cert. FERCHENBAUER..... 3.000,-
- 16 2002 ☒ **ANDORRA**. 1810 (6 Abril). SEU DE URGELL a ANDORRA. Dirigida 'A tots y qualsevols Notaris Publichs y Ordinaris de les Valls de Andorra'. Carta del escribano de la Curia del Tribunal Supremo, tranportada por los 'traginers' privados. MUY RARA..... 300,-
- 16 2003 ☒ **ARGENTINA**. 1815. TUCUMÁN a BUENOS AYRES. Marca TUCUMAN y FRANCA. Carta completa con texto, RARA usada durante el Período Colonial..... 250,-



- 2004 ☒ 1857. BUENOS AIRES to GENOA. Entire letter with BUENOS AIRES datestamp in blue from the Sardinian Office in Buenos Aires and P.P. (postage paid) also struck in Buenos Aires. On arrival to Genoa VAPORI TRANSATL. mark in black. OUTSTANDING example, only two known covers with the postage paid mark. Cert. S. SORANI..... 1.600,-
- 10 2005 (*) 1867. 15 ctvos. azul sin filigrana. Color y márgenes excepcionales. Impresión fina, leves puntos claros, normales en estos sellos. MAGNÍFICO. Firma Kneitchel. Sc.16. Scott.3.000\$..... 1.000,-
- 50 2006 ☒ 1863 (April 27). 1862 4 d. red in a horizontal pair used with 1862 1 s. green, on 1863 single rate cover from Buenos Aires to París endorsed 'Packet Anglais' tied by three fine strikes of the B32 obliterator and by EUGENIO GUION oval sender's cachet in black. Oval PD and LONDON/PAID cds (June 1) on obverse in red. Reverse with double arc BUENOS AYRES cds (April 27) and PARIS arrival cds (June 2). Very attractive and scarce cover. Ex col. J. Jefferson, A. Bollen and H. Wood..... 1.400,-



2006 1.400 €



2015A 1.000 €



2032 800 €

- | | | | |
|----|------|--|-------|
| 16 | 2007 | ☒ 1870 (17-2). BUENOS AIRES a GÉNOVA. Carta circulada por la Compañía ITALO-PLATENSE en el vapor 'Pampa'. Marca lineal PAMPA en rojo, tasada a la llegada con 40 cts. y marca de entrada en Génova VIA/DI MARE/(E). EXTRAORDINARIAMENTE RARA, muy pocas cartas circuladas por la Compañía Italo-Platense y esta es la única con la marca PAMPA. Ex. MAGNANI..... | 600,- |
| 16 | 2008 | ☒ 1871 (9-1). BUENOS AIRES a GÉNOVA. Carta circulada por la Compañía ITALO-PLATENSE en el vapor 'Italo-Platense'. Marca lineal ITALO-PLATENSE en rojo, tasada a la llegada con 1 Lira, fechador en entrada en PLATA/MARSEILLE. EXTRAORDINARIAMENTE RARA, muy pocas cartas conocidas circuladas por la Compañía Italo-Platense y solo dos conocidas con la marca ITALO-PLATENSE. Ex. MAGNANI. Cert. SORANI..... | 600,- |
| 16 | 2009 | ☒ 1872. BUENOS AIRES a ROMA. Circulada con sellos británicos de 4 d. naranja (pl. 12) y 1 sh. verde (pl. 5) mat. B-32 de la B.P.O. Circulada en el vapor 'Neva' de la Royal Mail Steam Packet. Muy bonita..... | 700,- |



- | | | | |
|------|---|--|---------|
| 2010 | ☒ 1874. Cover from BUENOS AIRES franked by Italy 'Estero' 60 c. lilac in a horizontal pair tied by small cartridge PIROSCAFI / POSTALI / ITALIANI in black with italic 'Da Buenos Aires / coi Postali Italiani' in black. Underpaid for a double letter, struck with '9' handstamp and 1870 Italy Postage Due 40 c. and 50 c. applied and tied in Genoa (Nov 18) - the 50 c. meticulously restored by the Postal clerk to form a single stamp in order to defraud the Post Office. The cover with two chisel slits for disinfection against yellow fever. An exceptionally interesting cover and a most appealing item of Postal History in many different facets. Ex collection Magnani. Cert. E. DIENA..... | 3.500,- | |
| web | 2011 | ° AUSTRIA. 11850-83. CONJUNTO de sellos en usado..... | 150,- |
| 10 | 2012 | ° 1850. 2 kr. gris. Mat. mudo de círculos concéntricos. Magnífico y RARO. Mi.2..... | 75,- |
| 16 | 2013 | ☒ 1858. FRANZENSBAD a ALEMANIA. 6 k. castaño y 9 kr. azul carta certificada. Preciosa..... | 500,- |
| 39 | 2014 | ☒ 1859. TRIESTE a FERRARA. 3 kr. negro y 10 kr. castaño (márgenes cortados a tijera) manuscrito 'Campione caffè senza valore', tasas manuscritas de '7/10' y '8'. Pese a defectos, raro franqueo. Ex. col. IMPERATO..... | 100,- |
| web | 2015 | ☒ 1865. TRIESTE a ROMA. 3 kr. verde, 5 kr. azul y 15 kr. bistro (defecto en la parte superior), mat. TRIESTE y dos cartas de desinfección..... | 75,- |
| 50 | 2015A | ☒ AUSTRIAN LEVANT. 11864. CONSTANTINOPLA a PARÍS. 10 soldi (2) y 15 soldi (4). Preciosa..... | 1.000,- |
| 10 | 2016 | ** BELGIUM. 11915. SERIE completa. LUJO. Valores altos. Cert. RAYBAUDI. Yv.135/49. Yvert.2.541€..... | 375,- |
| 10 | 2017 | ** 1918. SERIE completa. LUJO. Valores altos. Cert. RAYBAUDI. Yv.150/63. Yvert.3.297€..... | 475,- |
| 10 | 2018 | ** 1919-20. SERIE completa. LUJO. Cert. RAYBAUDI. Yv.165/78. Yvert.1.930€..... | 300,- |
| web | 2019 | ☒ BOLIVIA. 11828-34. DOS cartas con marcas ORURO y PAZ / FRANCA ambas en rojo. Además carta de Tacna a Arequipa con la marca TACNA..... | 100,- |
| 39 | 2020 | ☒ 1851. COCHABAMBA a COBIJA. Marcas FRANCA / TACNA y VAPOR ambas en azul. RARA circulada por correo marítimo vía Tacna (Perú)..... | 100,- |
| web | 2021 | ☒ 1854. COCHABAMBA a COBIJA. Marca COCHABAMBA / FRANCA..... | 50,- |
| 39 | 2022 | ☒ 1874. SUCRE a COBIJA. Marca FRANCA / SUCRE en negro usada para indicar el pago en efectivo en origen por falta de sellos. Triple estampación indicando porte triple..... | 100,- |
| 10 | 2023 | ° BRAZIL. 11843. 30 reis black, intermediate impresion. Very fine. Sc.1a..... | 200,- |
| 10 | 2024 | ° 1843. 30 reis negro, impresión gastada. BONITO EJEMPLAR. Firma Raybaudi. Sc.1b..... | 125,- |
| web | 2025 | ° 1861. 280 reis rojo, pareja vertical y 430 reis amarillo. MAGNÍFICOS EJEMPLARES. Sc.39, 40..... | 100,- |

39	2026	✉ CHILE. 1(1800 CA.). FRONTAL dirigido a SANTIAGO DE CHILE. Indicación manuscrita 'Por el Rey' y marca ESPAÑA en rojo de Buenos Aires y tasa manuscrita de 210 reales de plata. MAGNÍFICA.....	250,-
39	2027	✉ (1800 CA.). FRONTAL circulado de CONCEPCIÓN a VALDIVIA. Enviada de Gobernador a Gobernador. Marca CONCEPCIÓN en negro. Excelente estampación. Ex. col. MENENDEZ.....	200,-
web	2028	° 1853. 5 ctvos. castaño rojo. Tres grandes márgenes y el cuarto completo. Sc.1.....	50,-
10	2029	° 1853. 10 ctvos. azul. MAGNÍFICO EJEMPLAR. Sc.2.....	100,-
10	2030	° 1853. 10 ctvos. azul. MUY BONITO EJEMPLAR. Sc.2.....	75,-
16	2031	✉ 1858. SANTIAGO a FRANCIA. 5 ctvos. castaño rojo (canela), márgenes excepcionales. Circulada vía Panamá e Inglaterra. Al dorso llegada. Sc.9c.....	500,-
50	2032	✉ 1862. VALPARAÍSO a FRANCIA. 20 cts. verde márgenes completos. Mat CANCELLED circulada por el correo inglés vía Panamá, marca de intercambio GB / 2F875/10 c.PRECIOSA. Sc.13.....	800,-



	2033	✉ CHINA. 11860 (Nov. 17). Cover from TURIN addressed to a Captain of Artillery 'Au Camp de Sin-ko-Lee à l'armée Expéditionnaire de France en Chine' during the period of the Anglo-French Expedition (and officially at War with China in 1860) due to demands for Treaty Ports. The cover franked by 20 c. deep blue and 80 c. yellow tied by TORINO date stamps. Red PD at right and CULOZ transit. An extraordinary destination to a very small and philatelically remote Expeditionary War, where the Allied forces lost 1.200 dead and wounded in two years, the Chinese over 25.000 killed in one battle alone. OUTSTANDING a most interesting cover. Sa.15, 17.....	4.000,-
39	2034	✉ 1867. Sobre ilustrado circulado sin sellos, fechador SHAG-HAI/BAU FRANCAIS y tasa manuscrita de '20' décimas.....	200,-
16	2035	✉ 1898. SHANGHAI a ALEMANIA. Circulada con sellos alemanes de 10 pf. rosa (2) mat. LIGNE N/PAQ. FR. N° 1. Carta depositada al buque francés 'S.S. Saghalien' en la escala de Shanghai. RARA.....	500,-
54	2036	✉ 1899. TIENTSIN a FRANCIA. Circulada con sello de China 1 ct. amarillo, 2 cts. rojo (2) y 5 cts. rosa, mat. rectangular con caracteres chinos y sello de Hong Kong de 10 cents. lila s. rojo con habilitación I.P.O. la carta fue reexpedida en el interior de Francia y se le aplicó un sello francés de tasas de 50 cts. lila. Excepcional franqueo.....	2.500,-
39	2037	✉ 1904. SHANGHAI a FRANCIA. 2 cts. rojo, tasada a la llegada con sellos franceses de 10 cts.....	200,-
17	2038	✉ 1906. LIN HOANTSI a FRANCIA. Sobre con el texto completo con franqueo de sellos rusos habilitados para China de 2 k. verde (5).....	300,-
17	2039	✉ 1912. SHANGHAI a FRANCIA. Espectacular franqueo con sellos franceses habilitados CHINE incluyendo los raros 50 cts. sobrecarga roja (Yv. 12a) y 25 cts. s. 1 Fr. (Yv. 18).....	700,-
web	2040	✉ 1922. Envuelta de Paquete Postal circulada de TIEN-TSIN a SUIZA con sellos de Francia habilitados para China de 5 cts., 6 cts., 1 Fr. (3). Defectos pero muy raro franqueo en carta comercial.....	200,-
39	2041	✉ COLOMBIA. 11859. BOGOTÁ a POPAYÁN. Marcas en rojo BOGOTA / DE OFICIO y CERTIFICACION A BOGOTA y O en azul en las esquinas para indicar que se trata de una carta certificada.....	150,-



- 2042 (*) 1860. 10 ctvos. amarillo. Pareja TETE-BECHE. Color muy fresco y márgenes enormes, uno de ellos borde de hoja. Excepcional calidad, probablemente el mejor ejemplar conocido. Cert. B. MOORHOUSE. Procedencia: Hugo Goeggel (Corinphila 2014). Sc.11a..... 2.800,-



- 2043 ☒ 1860. BOGOTÁ a NEW YORK. 20 cts. azul, mat. ovalado BOGOTÁ y circulara vía Panamá vía encaminador C.J. FOX en Aspinwall (marca en el frente circular ADMINISTRACION DE COREOS DE COLON/FRANCA). Tarifa de 20 cent. para una carta hasta 1.350 km. de distancia para el pago del porte entre Bogotá y Colón. Excepcional franqueo en carta al exterior. RARÍSIMA. Cert. B. MOORHOUSE. Procedencia Hugo Goeggel (Corinphila 2014). Sc.12..... 12.000,-



- 2044 ☒ (1860 CA.). MEDELLÍN a AMBALEMA. 5 ctvos. lila gris y 10 cts. amarillo todas con márgenes grandes, mat. ovalado MEDELLIN/FRANCO en azul y en el frente marca de llegada RECIBIDA EN LA ADMINIS-/TRACION DE MEDELLIN/EL 8 DE OCTUBRE 1860 en azul. Franqueo de 15 ctvos. porte simple para una distancia hasta 450 km. Excepcional calidad y RARÍSIMA. Cert. B. MOORHOUSE. Procedencia: Carlos Jewell (Corinphila 1962). Wickersham (Corinphila 1968). Hugo Goeggel (Corinphila 2014). Sc.10, 11..... 14.000,-



2036 2.500 €



2057 1.000 €



2061 800 €

- 39 **2045** ☒ 1863 (10 Septiembre). MACUTA a BOGOTÁ. Carta completa con texto, marca PAGO y manuscrito '10 c.' por falta de sellos en la población. MAGNÍFICA y MUY RARA..... 175,-



- 2046** ☒ 1866. Etiqueta de Certificados de 25 ctvos. circulada de CARTAGENA a BOGOTÁ con franqueo adicional de 20 cts. azul. Muy rara combinación de franqueo. Sc.39..... 1.000,-
- web **2047** ☒ 1874. STA. MARTA a RIO HACHA. 5 cts. amarillo, borde superior de hoja, mat. manuscrito 'Sta. Marta'. Parte superior de la envuelta parcialmente restaurada. Sc.62..... 75,-
- 39 **2048** ☒ 1927. SCADTA. BARCELONA a BOGOTÁ. Circulada con sello de 8 ctvos. azul y dos sellos de 30 cts. azul de Scadta habilitados E (España), mat. BARRANQUILLA..... 75,-
- 39 **2049** ☒ 1927. SCADTA. BARCELONA a BOGOTÁ. Circulada con sellos de 4 ctvos. y 8 ctvos. y tres sellos de 30 cts. azul de Scadta habilitados E (España), mat. BARRANQUILLA..... 100,-
- 17 **2050** ☒ COSTA RICA. 1849. PUNTA ARENAS (Costa Rica) a LIMA (Perú). Carta completa con texto circulada vía Panamá. Marca PAID/AT/PANAMA y tarifa manuscrita '1/-'. MUY RARA..... 800,-
- 17 **2051** ☒ 1857. SAN JOSÉ a MARTIGUES (Francia). Carta completa con texto encaminada privadamente hasta París (mención manuscrita del encaminador al frente) y allí depositada al correo con sello de 25 cts. azul. MUY INTERESANTE y RARA..... 250,-

CUBA PAIGE BUTLER COLLECTION

- web **2052** ☒ 1841-46. Conjunto de 11 cartas de una misma correspondencia, una con la marca HABANA/Franco y el resto con la marca CORREO MARITIMO, N° 1 (2), N° 2 (4), N° 3 (3) y N° 4..... 200,-
- 39 **2053** ☒ CUBA. ISABEL II 1855-57 ISSUES. 1856. CIENFUEGOS a NEW YORK. 1/2 real azul, mat. parrilla colonial, marca STEAMSHIP/10 estampada a la llegada. PRECIOSA. Ant.1..... 125,-
- 17 **2054** ☒ 1855. LA ISABEL a LA HABANA. 1/2 real verde, mat. parrilla colonial y fechador REYES/ISLA DE CUBA en negro (RR1) y marca prefilatélica LA YSABEL. RARÍSIMA. Ant.1..... 300,-
- 17 **2055** ☒ 1855. BAINOA a LA HABANA. 1/2 real azul, mat. parrilla colonial en tinta de escribir y marca prefilatélica BAINOA, al dorso fechador y marca EXPEDICIÓN 1 del correo local de la Habana. ESPECTACULAR y RARA. Ant.1..... 250,-
- 17 **2056** ☒ 1857. HABANA a PARÍS. 1/2 real azul, pareja vertical borde de hoja, mat. parrilla colonial. Circulada por el correo británico, fechador HAVANA de doble círculo al dorso y marca de intercambio GB/1F 60c. ESPECTACULAR. Ant.1 (2)..... 200,-
- 54 **2057** ☒ 1856. HABANA a JARRIEO. Carta certificada franqueada con una tira de tres del 1/2 real verde, mat. parrilla colonial y 'O' en las esquinas para indicar que se trataba de una carta certificada, al dorso 'recibí' manuscrito del destinatario. Rara carta certificada de la primera emisión. Cert. GRAUS. Ant.1 (3)..... 1.000,-
- 17 **2058** ☒ 1855. HABANA a CÁDIZ. 1/2 real azul y 1 real verde, mat. parrilla colonial, manuscrito 'Isabel la Católica'. Rara combinación de franqueo. Ant.1, 2..... 250,-
- 10 **2059** (*) 2 reales carmín. Borde de hoja. LUJO. Cert. COMEX. Ant.3. Cat. 620€..... 350,-
- 10 **2060** ° 2 reales carmín. Bloque irregular de 20 sellos, mat. parrilla colonial. Muy bonito y raro. Ant.3 (20)..... 200,-
- 54 **2061** ☒ 1857. HABANA a SAN CRISTÓBAL. Carta certificada circulada con tres sellos de 1/2 real verde, mat. parrilla colonial y marca CERTIF. 'recibí' manuscrito del destinatario al dorso. MUY RARA. Cert. GRAUS. Ant.4..... 800,-



2074 800 €



2095 800 €



2103 700 €



2086 2.500 €

10	2062	* 1856. 1 real verde amarillento. Muy bonito ejemplar. Cert. COMEX. Ant.5.....	300,-
10	2063	* 1 real verde amarillo. EXTRAORDINARIO EJEMPLAR, color muy fresco y con toda la goma original. Uno de los mejores ejemplares conocidos. Cert. GRAUS. Ant.5a.....	500,-
10	2064	* 1856. 2 reales rojo naranja, filigrana líneas cruzadas. LUJO. Cert. COMEX. Ant.6.....	200,-
18	2065	(*) 1/2 real azul cobalto PLANCHAS LIMPIADAS. Bloque irregular de 58 sellos, algunos pequeños defectos. Sello muy raro en nuevo, probablemente se trate del mayor bloque conocido. Ex. col. IBAÑEZ. Ant.7A.....	500,-
39	2066	1/2 real azul y 1 real verde FALSOS POSTALES (tipo I de Graus y tipo VI de Guerra Aguiar) en bloques de seis sobre un trozo de expediente judicial. ESPECTACULAR. Ant.7F (6), 8F (6).....	150,-
18	2067	☒ 1860. CIMARRONES a HABANA. 1/2 azul, mat. parrilla colonial y marca lineal CIMARRONES. Preciosa y muy rara. Ant.7.....	300,-
39	2068	☒ 1863. CAUTO a MANZANILLA. 1/2 real azul mat. parrilla colonial en azul y al lado fechador tipo baeza de CAUTO D. EMBO./ ISLA DE CUBA en azul apenas visible y con indicación manuscrita 'Cauto, Mayo 863'. RARÍSIMA. Ant.7.....	200,-
40	2069	☒ 1860. BAINOA a HABANA. 1/2 real azul, mat. parrilla colonial y marca prefilatélica al lado de BAINOA. Ant.7.....	150,-
18	2070	☒ 1861. HOYO COLORADO a HABANA. 1/2 real azul, mat. parrilla colonial y marca prefilatélica HOYO COLORADO con la fecha manuscrita en el interior. PRECIOSA y RARÍSIMA. Ant.7.....	250,-
18	2071	☒ (1860 CA.). MONTALVO a MATANZAS. 1/2 real azul, mat. prefilatélico lineal de MONTALVO. RARÍSIMA. Ant.7.....	250,-
40	2072	☒ 1860. HABANA a MATANZAS. Plica Judicial circulada con un tira de seis del 1/2 real azul. PRECIOSA. Ant.7.....	200,-
18	2073	☒ 1859. HABANA a SAN SEBASTIÁN (España). 1/2 real azul, mat. parrilla colonial, marca ovalada NA de los Vapores Españoles y tasa de 2 Reales, circulada vía New York (fechador en el frente). Muy raro uso de la marca NA como salida y última fecha conocida (esta marca se utilizó solamente durante el año 1859). Ant.7.....	500,-
56	2074	☒ 1861. HABANA a CARDENAS. 1/2 real azul y 1 real verde. Carta certificada. Mat. parrilla, fechador de La Habana y marca ovalada CERTIFICADO y en el interior 'recibí' manuscrito del destinatario. Cert. GRAUS. Ant.7, 8.....	800,-
18	2075	☒ 1863. NUEVITAS a PTO. PRINCIPE. Plica Judicial franqueada con siete sellos del 1/2 real azul y ocho sellos del 1 real verde. Precioso y raro franqueo. Ant.7 (7), 8 (8).....	400,-
19	2076	** 1 real verde. Hoja completa de 170 sellos. ESPECTACULAR y RARA. Ex. col. IGNACIO PRATS. Ant.8.....	300,-

10	2077	° 1862. 1 real verde, mat. PARRILLA DE VERACRUZ usada por las tropas españolas en la Expedición a México. Ant.8.....	150,-
40	2078	☒ 1859. HABANA a PALMA DE MALLORCA. 1 real verde amarillo FALSO POSTAL (Graus tipo III, Guerra tipo I). MAGNÍFICA. Ant.8F.....	100,-
40	2079	☒ 1860. HABANA a VERACRUZ. 1 real verde pareja, mat. parrilla y fechador de la Habana. A la llegada tasada con 2 reales. PRECIOSA. Ant.8 (2).....	150,-
40	2080	☒ 1864. HABANA a ALICANTE. 1 real verde, tira de tres, mat. ovalado. Precioso y raro franqueo. Ant.8 (3).....	150,-
19	2081	☒ 1865. PUERTO PRÍNCIPE a NUEVITAS. Plica Judicial circulada con un bloque irregular de trece sellos del 1 real verde. Ant.8.....	300,-
web	2082	Δ 1/2 real azul, mat. fechador HOLGUIN/ISLA DE CUBA y 2 reales rojo bloque de cuatro, mat. TRINIDAD/ISLA DE CUBA. MAGNÍFICOS. Ant.7, 8.....	75,-
web	2083	(*) ENSAYOS DE COLOR. 1/2 real tres sellos, 1 real seis sellos más tres bloques de cuatro, dos de ellos con papel listado (RR). Raro conjunto. Ant.7, 8.....	300,-
19	2084	* 2 reales rojo. Reconstrucción de la hoja de 170 sellos con dos bloques de 40 sellos y dos de 45 sellos. ESPECTACULAR y RARO CONJUNTO. Ex. col. IBAÑEZ. Ant.9.....	750,-
19	2085	☒ 1861. SANTIAGO DE CUBA a CÁDIZ. 2 reales rojo, mat. parrilla colonial. Muy raro sello en carta. Ant.9.....	300,-
57	2086	☒ (1860 CA.). FRENTE de Plica Judicial circulada de LA HABANA a BEJÚCAR con treinta y nueve sellos de 2 reales carmín, mat. PARRILLA COLONIAL y fechador de La Habana. PIEZA EXCEPCIONAL, uno de los mayores franqueos conocidos de este período. Cert. GRAUS. Ant.9 (39).....	2.500,-
19	2087	1855-60. Cuatro documentos con sellos FISCALES y sellos de correo usados como fiscales. Interesante grupo.....	300,-



2088 500 €



2089 1.000 €



2090 400 €

2088	* CUBA. 1855 INTERIOR MAIL OF HAVANA. Y 1/4 s. 2 reales carmín. Sello de grandes márgenes y muy fresco. MUY RARO y de LUJO. Cert. GRAUS. Ed.4.....	500,-
2089	* Y 1/4 s. 2 reales carmín. SIN LA BARRA del quebrado. RARÍSIMO, se trata probablemente del único ejemplar conocido en nuevo. Cert. GRAUS. Ed.4he. Cat. 2.450€.....	1.000,-
2090	* Y 1/4 s. 2 reales carmín, tipo I. Filigrana desplazada quedando entera en el sello. RARÍSIMO. Cert. GRAUS. Ed.4fd. Cat. 1.650€.....	400,-



2092 400 €



2093 1.500 €

10	2091	° Y 1/4 s. 2 reales carmín, tipo I fechador de LA HABANA muy raro sobre el sello. MAGNÍFICO. Cert. COMEX. Ed.4.....	150,-
	2092	° Y 1/4 s. 2 reales carmín, tipo I. Pareja horizontal. MUY RARA. Ed.4 (2).....	400,-
	2093	° Y 1/4 s. 2 reales carmín. Pareja vertical tipos I + II. RARÍSIMA, se conocen solo tres o cuatro parejas con los dos tipos. Cert. COMEX. Ed.4 + 4A.....	1.500,-
19	2094	* Y 1/4 s. 2 reales carmín tipo I. Conjunto de quince sellos con diversas variedades de la habilitación. RARO e INUSUAL conjunto. (Ver web). Ed.4 (15).....	1.500,-
56	2095	☒ 1857. HABANA correo interior. Y 1/4 s. 2 reales carmín HABILITACIÓN MUY DESPLAZADA HACIA ABAJO. PIEZA MUY RARA y desconocida por nosotros hasta la fecha. Probablemente ÚNICA CONOCIDA. Ed.4.....	800,-



2096 ☒ 1857. HABANA a SANTIAGO DE CUBA. Y 1/4 s. 2 reales carmín dos sellos tipos I y II completando la tarifa interna en la Isla de 1/2 real. PIEZA EXCEPCIONAL conteniendo los dos tipos de sobrecarga en una misma carta, única conocida. Reproducida en el catálogo Edifil Especializado de Cuba edición del 2019 en la pag. 14. Cert. PF´99 y APS´07. Ed.4..... **3.000,-**



2097 1.500 €



2100 500 €



2102 1.200 €

- 2097** * Y 1/4 s. 2 reales carmín. Pareja horizontal tipo I. Color fresco y goma original. Pliegue horizontal sin importancia. Múltiple rarísimo en nuevo, no más de tres conocidos. Cert. GRAUS, Ed.4A..... **1.500,-**
- 10 2098** ° Y 1/4 s. 2 reales carmín. Tipo II. MAGNÍFICO y RARO. Ed.4A..... **150,-**
- 20 2099** ☒ 1860. HABANA correo interior. Y 1/4 s. 2 reales carmín, tipo II, mat. parrilla colonial. PRECIOSA y MUY RARA. Cert. GRAUS. Ed.4A..... **500,-**
- 2100** (*) Y 1/4 s. 2 reales rojo naranja, tipo I. Margen superior ajustado pero completo. MUY RARO. Cert. COMEX. Ed.5. Cat. 1.500€..... **500,-**
- 60 2101** ☒ 1858 (31 Mayo). REGLA (Municipio vecino a La Habana) a CARDENAS circulada con dos sellos del correo interior de Y 1/4 s. 2 reales rojo naranja para hacer el porte de 1/2 real para el interior de la Isla, matasellados en La Habana con la parrilla colonial. PIEZA EXCEPCIONAL muy pocas cartas conocidas circuladas en el interior de la Isla con este franqueo y todas menos dos son con el sello de color carmín. Cert. COMEX. Ed.5 (2)..... **3.000,-**
- 2102** (*) Y 1/4 s. 2 reales rojo anaranjado, tipo II. MAGNÍFICO EJEMPLAR, RARÍSIMO EN NUEVO. Cert. E. SORO. Ed.5A..... **1.200,-**
- 56 2103** ☒ 1856. FRONTAL. HABANA correo interior Y 1/4 s. 2 reales rojo naranja tipo II. Mat. parrilla colonial en azul. RARÍSIMO, no más de cinco cartas conocidas con este sello. Ed.5A..... **700,-**
- 20 2104** (*) **CUBA. ISABEL II 1864-68 ISSUES.** SERIE COMPLETA en bloques de 8 sellos. ESPECTACULAR y RARO CONJUNTO. Ant.10/12 + Ed. 12. Cat. +7.300€..... **1.000,-**
- 20 2105** ☒ 1866. HABANA correo interior. 5 cts. lila, mat. parrilla. Sello rarísimo en carta. Cert. GRAUS. Ed.13..... **250,-**
- 20 2106** ☒ 1866. CIENFUEGOS a LA HABANA. 5 cts. lila, dos sellos para hacer la tarifa de 10 cts. para el interior de la Isla. Rarísimo el uso de estos sellos fuera de La Habana donde eran utilizados como correo interior. Ed.13 (2)..... **500,-**
- 40 2107** ☒ 1866. CARDENAS a HABANA. 10 cts. azul y 20 cts. verde, mat. fechador de CARDENAS, manuscrito 'Ferrocarril'. Muy bonita. Ed.14, 15..... **150,-**
- 40 2108** ☒ 1866. SAN JUAN DIEGO a SAN CRISTOBAL. Plica Judicial franqueada con dos tiras de cinco del 10 cts. azul, mat. a tinta y fechador PALACIOS/ISLA DE CUBA. ESPECTACULAR. Ed.14 (10)..... **150,-**
- 20 2109** ☒ 1866. LA HABANA a REMEDIOS. Carta certificada franqueada con tres sellos del 10 cts. azul, mat. parrilla colonial y marca ovalada de Certificadros de La Habana, en el interior 'recibí' manuscrito del destinatario. Ed.14 (3)..... **400,-**



2101 3.000 €

- 40 **2110** ☒ 1866. PTO. PRÍNCIPE a NUEVITAS. 10 cts. azul (4) mat. parrilla ovalada, fechador y marca de la Alcaldía de Puerto Príncipe. Raro bloque de cuatro en carta. Ed.14 (4)..... **200,-**
- 20 **2111** ☒ 1866. JIBARA a PUERTO PRINCIPE. 10 cts. azul y 20 cts. verde bisectado para completar el franqueo de 20 cts. RARÍSIMA, única que conocemos con esta combinación de franqueo. Ed.14, 15..... **300,-**
- 40 **2112** ☒ 1866. HABANA a VERACRUZ (México). 20 cts. verde, tira de cuatro más uno, mat. parrilla circularada por el 'Vapor Ciudad Condal' tasada con 5 reales a la llegada. Ed.15 (5)..... **150,-**
- 20 **2113** ☒ 1869. HABANA a MÁLAGA. 10 cts. castaño (2) y 20 cts. naranja. Muy rara combinación de franqueo para hacer cuatro portes. Ant.16 (2), 17..... **250,-**
- 10 **2114** (*) 66 s. 1/4 real negro, habilitación de solo un '6' a la izquierda del sello. RARO. Ed.17hdha. Cat. 265€..... **75,-**
- 10 **2115** (*) 66 s. 1/4 real negro. Bloque de cuatro, sellos inferiores HABILITACIÓN MUY DESPLAZADA. Rara combinación de habilitaciones. Ex. col. IGNACIO PRATS. Marquilla EXFIMA. Ed.17..... **300,-**
- 11 **2116** **/* 66 s. 1/4 real negro. Bloque de 12 sellos. MAGNÍFICO y MUY RARO, probablemente se trate del mayor bloque conocido de este sello. Ed.17..... **500,-**
- web **2117** */(*) 66 s. 1/4 real negro. Habilitación adicional '1866' en números pequeños de origen privado, durante mucho tiempo estos sellos estuvieron catalogados aunque no existe decreto o autorización que lo justifique (ver Edifil Especializado pag. 40). Un sello tiene marquilla ROIG y otro de GÁLVEZ. Ex. col. IGNACIO PRATS. Ed.17 (3)..... **200,-**



- 2118** ☒ 1866. HABANA correo interior. Circular franqueada con sello de 1/4 de real negro habilitado '66' para ser usado durante el último trimestre de 1866, mat. parrilla colonial. Carta extraordinariamente rara, solo tres conocidas, una de ellas en el Museo Postal de La Habana. Esta pieza esta reproducida en el catálogo Edfil Especializado edición del 2019 en la pag. 40. UNA DE LAS PIEZAS MÁS IMPORTANTES DE ESTE PERÍODO. Cert. ECHENAGUSIA. Ed.17..... **2.500,-**

- web **2119** * 5 cts. lila. Bloque de cuatro, excepcional centrado. MAGNÍFICO. Ed.18. Cat. 325€..... 150,-
- 40 **2120** ☒ 1867. HABANA correo interior. 5 cts. lila, mat. parrilla. MUY RARA. Ed.18..... 200,-
- web **2121** ** 40 cts. rosa. Bloque de seis, bien centrado. MAGNÍFICO. Ed.21..... 50,-
- 11 **2122** ** 5 cents. lila. Bloque de ocho. MUY RARO. Ed.22 (8)..... 150,-
- 21 **2123** ☒ 1868. HABANA a VALMASEDA (España). 20 cts. verde (2) FALSOS POSTALES, manuscrito 'Vapor España'. MUY RARA, se acompaña otra carta de la misma correspondencia con el mismo franqueo pero con sellos originales. Ant.14F (2)..... 350,-
- web **2124** * 40 cts. rosa. Bloque de quince (reforzado con fijasellos) excelente centrado. RARO. Ant.15 (15)..... 100,-



2125 500 €



2126 500 €

- 2125** 1869. 40 cts. lila. PRUEBA DE PUNZÓN. RARÍSIMA, único ejemplar que conocemos. Ant.18..... 500,-
- 2126** 1869. 40 cts. rojo carmín PRUEBA DE PUNZÓN. RARÍSIMA, único ejemplar que conocemos. Ant.18..... 500,-
- 21 **2127** ☒ 1869. HABANA a VALMASEDA. 40 cts. violeta, mat. fechador de la Habana en azul, manuscrito 'Vapor Guipúzcoa'. Sello rarísimo en carta, no más de tres conocidos. Cert. COMEX. Ant.18..... 400,-
- 21 **2128** ° 1869. 5 cts. rosa. Bloque de nueve, mat. fechador CARDENAS/ISLA DE CUBA. RARÍSIMO. Ed.23 (9)..... 300,-
- 21 **2129** ☒ 1868. HABANA correo interior. 5 cents. rosa. Rarísimo sobre carta. Ed.23..... 300,-



- 2130** ☒ 1869. CARDENAS a CAIBARIEN. 5 cents. rosa (2) mat. fechador. Rarísimo sello en carta y más utilizado fuera de La Habana. (Reproducida en catálogo Edifil Especializado edición del 2019 pag. 44). PROBABLEMENTE ÚNICA. Ed.23..... 700,-
- 21 **2131** ☒ 1869. HABANA a BILBAO (España). 20 ctvos. naranja FALSO POSTAL mat. fechador de La Habana. Firmado E. SORO y cert. COMEX. Ant.17F..... 350,-
- 11 **2132** * CUBA. ISABEL II 1869 ISSUES "HABILITADOS POR LA NACIÓN". SERIE COMPLETA en bloques de cuatro HABILITADO/POR/LA NACION. LUJO. Ant.13A/15A + Ed. 22A. Cat. 1.930€..... 300,-
- web **2133** * 20 cts. verde y 40 cts. rosa. Parejas HABILITADOS/POR LA/NACION normal en un sello e invertida en el otro. RAROS. Ant.14A, 15A..... 150,-

- web **2134** * 20 cts. verde y 40 cts. rosa. Parejas HABILITADO/POR LA/NACION doble en un sello y normal en el otro. RAROS. Ant.14A (2), 15A (2)..... **200,-**
- 11 **2135** **/* 40 cts. rosa. Bloque de quince HABILITADO/POR LA/NACION dos sellos habilitación invertida. Ant.15..... **300,-**
- 21 **2136** ☒ 1869 (20 Enero). SANTIAGO DE CUBA a LA HABANA. 10 cents. castaño HABILITADO/POR LA/NACION mat. parrilla ovalada. Rarísima solo se conocen tres cartas circuladas con sellos habilitados por la Nación dentro del período normal de uso (Oct. 68 a marzo 69) y por lo tanto auténticas. Cert. GRAUS. Ant.13A..... **600,-**
- web **2137** * 10 cts. castaño. Dos parejas HABILITADO/POR LA/NACION. Una con habilitación invertida y la otra con un sello habilitación invertida. Ant.16A..... **100,-**



- 2138** **/* CUBA. ALLEGORY OF SPAIN 1870. SERIE COMPLETA en bloques de cuatro, colores frescos y excelentes centrages. RARÍSIMO y más en esta calidad. Ex. col. IBAÑEZ. Ant.19/21 + 24. Cat. 3.340€..... **1.000,-**



- 2139** PRUEBAS DE PUNZÓN. 5 cts., 10 cts., 20 cts. y 40 cts. en azul, márgenes medianos. RARÍSIMOS, único juego que conocemos. Ex. col. IBAÑEZ. Ant.19/21 + 24..... **1.200,-**



- 2140** ☒ 1870. SANTIAGO a TERUEL (España). 5 cts. azul tira de cuatro, mat. parrilla. Excepcional franqueo, único conocido. Ed.24 (4).... **1.500,-**

- 21 **2141** ☒ 1871. HABANA a VALMASEDA (España). 10 cts. verde (2) y 20 cts. castaño rojo. Rara combinación de franqueo, manuscrito 'Vapor Comillas'. Ant.19 (2), 20..... **150,-**
- web **2142** ☒ 1870. Dos Plicas Judiciales circuladas desde GUANAJAY con dos sellos de 10 cts. y uno de 20 cts. y desde BARACOA con sellos de 10 cts. tres de 20 cts. Diversas erosiones del papel producidas por la polilla. Muy raros franqueos. Ant.19, 20..... **200,-**
- 21 **2143** ☒ 1870. Envuelta circulada a NUEVITAS. 10 cts. verde y 20 cts. castaño bisectado para completar la tarifa de 20 cts. Rarísima combinación de franqueo. Ant.19, 20..... **250,-**
- 40 **2144** ☒ 1871. HABANA a MÁLAGA. 20 cts. castaño, mat. prefilatélico HABANA/FRANCO. MAGNÍFICO y RARO. Ant.20..... **100,-**
- 40 **2145** ☒ 1871. JIBARA a PUERTO PRINCIPE. 20 cts. castaño rojo bisectado para ser usado como 10 cts. Ant.20..... **150,-**
- 11 **2146** ° 40 cts. rosa. Bloque de cuatro, mat. CERTIF. RARO. Ant.21 (4)..... **75,-**
- web **2147** * **CUBA. ALLEGORY OF THE REPUBLIC 1871-74. SERIE COMPLETA**, excelentes centrajés. LUJO..... **50,-**
- 11 **2148** **/* 1 pta. castaño amarillo. Bloque de cuatro. RARO. Ant.24. Cat. 240€..... **70,-**



- 2149** PRUEBA DE PUNZÓN. 12 cts. verde, 12 cts. azul y 12 cts. negro en bloque con márgenes medianos. RARÍSIMA. Ed.25..... **500,-**



- 2150** PRUEBA DE PUNZÓN. 25 cts. azul, 25 cts. verde y 25 cts. negro en bloque con grandes márgenes. RARÍSIMA. Ant.22..... **500,-**



- 2151** 1871. PRUEBAS DE PUNZÓN sobre cartulina. 12 cts. azul y 25 cts. azul, márgenes pequeños más 50 cts. azul y 1 pta. azul márgenes grandes. MUY RARAS. Ant.22/4 + Ed. 25..... **800,-**
- 40 **2152** ☒ 1872. ISABELA a NEW PROVIDENCE. 25 cts. azul, mat. rejilla y fechador grande de Isabela, marca circular ADVERTISED a la llegada. Muy rara destinación. Ant.22..... **200,-**

22 2153 ✉ 1871. HABANA a PINAR DEL RÍO. Carta certificada circulada con cinco sellos del 50 cts. azul, mat. barras paralelas y fechador ovalado de certificados de La Habana. Al dorso 'recibí' manuscrito del destinatario y sello de la Alcaldía. Muy raras las cartas certificadas en esta emisión. Cert. GRAUS. Ant.22 (5).....

750,-



2154 ✉ 1872. MATANZAS a LA HABANA. Plica Judicial circulada con 20 sellos del 1 peseta castaño. PIEZA EXCEPCIONAL, este sello circulado en Cuba es rarísimo (se usó profusamente en Puerto Rico, pero en Cuba no conocemos ninguna carta). Se trata sin duda de la PIEZA MÁS IMPORTANTE CONOCIDA DEL PERÍODO. Cert. GRAUS. Ant.24.....

3.000,-

11 2155 **/* SERIE COMPLETA en bloques de cuatro, centrajés excepcionales. LUJO. Ex. col. IGNACIO PRATS. Ed.27/30.....

650,-

40 2156 ✉ 1874. HABANA a MANZANILLO. 12 1/2 cts. castaño. Tarifa de impresos. Muy raro franqueo. Ed.27.....

150,-



2157 ✉ 1874. HABANA a VIENA. Carta circulada con sello bisectado de 50 cts. gris circulada por el correo alemán hasta New York marca AUS WESTINDIEN/UBER NEW YORK marca UNPAID y tasa 7. RARÍSIMA circulada por el correo alemán y probablemente única con sello bisectado. Ed.29A.....

1.200,-

- 40 **2158** ☒ 1874. LAS VEGAS a MATANZAS. 50 ctvos. violeta bisectado para ser usado como 25 cts. mat. parrilla ovalada especial y fechador ovalado CARTERÍA/LAS VEGAS y con la fecha manuscrita en el interior. EXCEPCIONAL. Ed.29..... 200,-
- 22 **2159** ☒ 1874. LIMONAR a MATANZAS. 1 pta. carmín cuatrisesectado para ser usado como 25 cts. Pieza excepcional, no se conoce ninguna carta circulada con el sello de 1 pta. carmín y esta es la única conocida usada con una fracción. Ed.30..... 500,-



- 2160** * **CUBA. AMADEO I 1873.** SERIE COMPLETA en bloques de cuatro, excelentes centrajes. RARÍSIMO, del sello de 1 pta. probablemente este bloque sea el único conocido. Ex. Col. IGNACIO PRATS. Ant.25/27 y Ed. 26..... 800,-



- 2161** * PRUEBAS DE PUNZÓN. Conjunto de siete pruebas con amplios márgenes de los valores de 12 cts. en azul y verde (NO EMITIDOS) 12 1/2 cts. en azul y verde, 25 cts. en azul, 50 cts. en azul y 1 pta. en verde. MUY RARAS. Ant.25/27 + Ed. 26..... 1.000,-
- 11 **2162** PRUEBA DE PUNZÓN. 25 cts. negro con el marco en negro. RARA. Ant.25..... 150,-
- 22 **2163** ☒ 1873. Carta certificada dirigida al Juez de ALACRANES con un bloque de seis sellos del 25 cts. gris enviada desde GUADALUPE, marca ovalada ilegible (probablemente de Guadalupe) y "recibí" manuscrito del destinatario. Pese a defectos se trata de una PIEZA RARÍSIMA, no conocemos ningún otro certificado en esta emisión. Cert. GRAUS. Ant.25 (6)..... 500,-
- 22 **2164** ☒ 1874 (15 Enero). CARDENAS a MATANZAS. 50 cts. castaño cuatrisesectado para ser usado como 12 1/2 cts. tarifa de IMPRESOS. RARÍSIMO y no reseñado. Cert. COMEX. Ant.26..... 300,-
- 40 **2165** ☒ 1874. MATANZAS a LA HABANA. Sello Fiscal de LIBROS DE COMERCIO de 25 cts. gris bisectado para ser usado con 12 1/2 ctvos. RARÍSIMO..... 200,-
- 40 **2166** ☒ **CUBA. ALFONSO XII SURCHARGED. "ARAÑITAS" 1883.** 1883. CARDENAS a LA HABANA. 5 cts. s. 5 cts. gris. RARO. Ed.74.... 150,-
- 22 **2167** ☒ 1882. HABANA a MANILA. Circulada con el ERROR 10 cts. s. 20 cts. castaño, fechador de llegada en el frente. EXCEPCIONAL y ÚNICA CONOCIDA. Cert. GRAUS. Ed.76..... 500,-
- 41 **2168** ☒ 1883. SAGUA LA GRANDE a ESPAÑA. 5 cts. s. 5 cts. gris habilitación en rojo, sobre algo reducido por la izquierda. MUY RARO. Ed.80 (2)..... 150,-
- 22 **2169** 1883. CUBA. CONTRAMARCAS (Arañitas). Colección especializada en album de piel especial para esta colección con las iniciales J.L. del R. Contiene hojas completas del 5 cts. y 10 cts. más una gran cantidad de variedades con el valor omitido, habilitación con la cifra errónea, habilitaciones dobles con diferentes tipos, también parejas con un sello sin habilitación. Con gran cantidad de bloques con un sinfín de combinaciones de habilitación. Conjunto espectacular e irrepetible. Ed.74/85..... 1.500,-
- 41 **2170** ☒ **CUBA. ALFONSO XIII 1890-98.** 1890. HABANA a U.S.A. Carta certificada con franqueo al dorso de un bloque de diez del 1 ctvo. castaño. PRECIOSA. Ed.112 (10)..... 150,-

22	2171	☒ 1894. HABANA a HANNOVER. 1 cto. azul, 2 cts. lila, 2 1/2 cts. naranja y 5 cts. verde. Precioso franqueo cuatricolor. Ed.125, 126, 127, 136.....	250,-
41	2172	☒ 1892. CARDENAS a NEW YORK. 5 cts. verde (2), mat. fechador de CARDENAS y marca CERTIF. en azul. Ed.127 (2).....	150,-
41	2173	☒ 1893. HOLGUIN a FRANCIA. 5 cts. verde y 10 cts. rosa, mat. fechador y marca ovalada CERTIFICADO/HOLGUIN. Preciosa. Ed.127, 128.....	200,-
41	2174	Δ 1891. Espectacular fragmento con 91 sellos de 5 ctvos. verde, 17 sellos de 10 cts. carmín y 22 sellos de 20 ctvos. violeta, mat. circular de MATANZAS y lineal OCTUBRE 1891 en violeta. MUY RARO. Ed.127 (91), 128 (17), 117 (22).....	150,-
41	2175	☒ 1893. HABANA a HAMBURGO. 10 cts. rosa lila (3) mat. ovalado numeral 12, estampado en New York. Ed.128 (3).....	75,-
41	2176	☒ 1894. GIBARA a ALEMANIA. 1 ctvo. azul (3) y 2 1/2 cts. lila, al dorso llegada. Ed.136 (3), 138 (3).....	150,-
23	2177	☒ 1897. HABANA a CASILDA. Espectacular franqueo con sellos de IMPRESOS, mat. CERTIFICADO/HABANA. RARÍSIMO. Ed.140/42 (2), 143 (3), 144 (3), 145 (4), 146.....	250,-
41	2178	☒ 1898. HABANA a DINAMARCA. 2 ctvos. azul y 1 mil. verde. Muy raro franqueo de dos emisiones. Ed.141, 160.....	200,-
41	2179	☒ 1897. HABANA a SUIZA. Carta certificada con espectacular franqueo de cinco colores. Ed.146/48, 149 (2), 150.....	200,-
41	2180	☒ 1898. HABANA a AUCLAND. 5 cts. azul (2) carta certificada. Muy rara destinación. Ed.149 (4).....	200,-
41	2181	☒ 1896. FRONTAL. HABANA a BARCELONA. 10 cts. verde (6) un sello defecto y 20 cts. malva (2). Rara combinación de franqueo. Ed.150 (6), 151 (2).....	75,-
11	2182	* SERIE COMPLETA habilitación MUESTRA en violeta. RARÍSIMA, según Edifil se conocen algunos valores pero aquí tenemos la única serie completa. Ed.154/73M.....	250,-
23	2183	☒ 1898. HABANA a NEW YORK. 1 cto. lila, 2 ctvos. verde (2) y 4 ctvos. rosa. Carta certificada, preciosa y rara combinación tricolor de franqueo. Ed.159, 160 (2), 102.....	300,-
41	2184	☒ 1898. HABANA a U.S.A. 1 ctvo. lila (6). Espectacular franqueo. RARA. Ed.159 (6).....	150,-
23	2185	☒ 1898 (Octubre). HABANA a U.S.A. 3 ctvos. castaño y sello FISCAL de 1 cto. negro pese a defectos muy raro uso de sellos fiscales, usados provisionalmente durante la guerra Hispano- Americana. Ed.161.....	250,-
11	2186	☒ 5 mils. castaño rojo. Bloque de seis sin dentar, habilitación F.M.T. (Fábrica Moneda y Timbre). Se trata probablemente de una muestra. MUY RARA. Ed.163.....	150,-
11	2187	* CUBA. TELÉGRAFOS. SERIE COMPLETA, excelentes centrajés. MUY RARA y más en esta calidad. Ed.T-15/20. Cat. 1.370€.....	500,-
12	2188	** SERIE COMPLETA en bloques de cuatro, un sello del 50 cent. punto de aguja y sello de 1 pta. pliegue. Excelentes centrajés. Ed.T-21/24. Cat. 377€.....	100,-

AMERICAN OCCUPATION. PUERTO PRINCIPE PROVISIONAL ISSUE

From the J.E. THOMPSON, Y. KOURI, I. PRATS and P. ROBERTSON COLLECTIONS

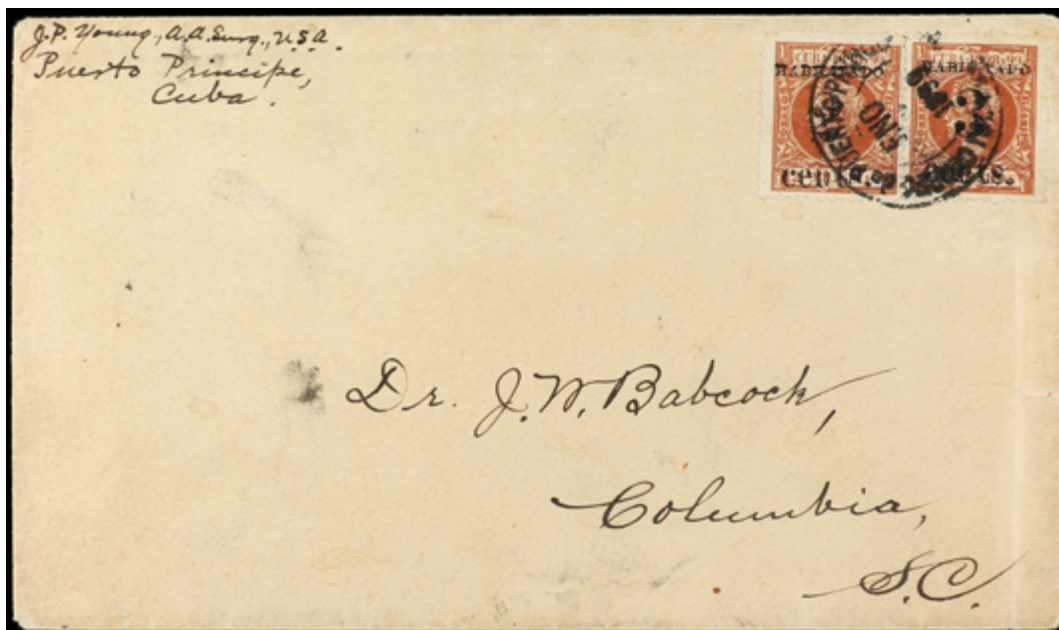

2189	☒ 1899 (Enero). PUERTO PRÍNCIPE. PUERTO PRÍNCIPE a COLUMBIA (U.S.A.). 2 cents s. 2 mils. y 3 cents. s. 3 mils (posiciones 4 el 2 cts. y 5 el 3 cts.). Porte simple de 5 cts. a USA, al dorso tránsito La Habana y llegada (Scott 178, 180). Ed.2, 3.....	2.500,-
-------------	--	---------



2190 225 €



2191 350 €



2192 1.200 €

- 2190** * PUERTO PRÍNCIPE. 5 cents. s. 1/2 mil. verde, SEGUNDA TIRADA (posición 3). Excepcional centrado. MUY RARO en esta calidad. (Scott 190). Cert. ECHENAGUSIA. Ed.5..... **225,-**
- 2191** Δ PUERTO PRÍNCIPE. 5 cents. s. 1/2 mils. verde SEGUNDA TIRADA (posiciones 3, 4). Pareja con el interpanel habilitado, mat. Puerto Príncipe 3 Enero 1899. (Scott 190). Cert. ECHENAGUSIA y PF´ 2008. Ed.5..... **350,-**
- 2192** Δ PUERTO PRÍNCIPE. 5 cents. s. 1/2 mil. verde SEGUNDA TIRADA (posiciones 4, 5). Tira de tres habilitaciones en el sello de la izquierda y el interpanel quedando el sello de la derecha sin habilitación, variedad producida por un error de corte de la tira de cinco. PIZA ESPECTACULAR y de GRAN RAREZA, ÚNICA CONOCIDA (Scott 190). Cert. ECHENAGUSIA. Ed.5..... **1.200,-**



2193 475 €



2194 600 €



2195 400 €

- 2193** Δ PUERTO PRÍNCIPE. 5 cts. s. 5 mils. verde SEGUNDA TIRADA (posiciones 1, 2) SOBRECARGA INVERTIDA sobre fragmento, mat. Puerto Príncipe 29 Dic. 1898. RARA. (Scott 190a, 191a). Cert. ECHENAGUSIA y CUBAN PHILATELIC SOCIETY. Ed.5hi + 5Ahi..... **475,-**
- 2194** Δ PUERTO PRÍNCIPE. 5 cents. s. 1/2 mil. verde QUINTA TIRADA (posición 5). Pareja un sello sin habilitación, variedad producida por un error en el corte de las tiras de cinco, mat. Puerto Príncipe Enero 1899. MUY RARA. (Scott 190b). Cert. ECHENAGUSIA y PF´ 2005. Ed.5ph..... **600,-**
- 2195** Δ PUERTO PRÍNCIPE. 5 cents. s. 3 mils. castaño, SEGUNDA TIRADA (posición 4), SOBRECARGA INVERTIDA sobre fragmento mat. de Puerto Príncipe de Diciembre de 1898. MUY RARO. (Scott 186a). Cert. ECHENAGUSIA. Ed.8hi. Cat. 900€..... **400,-**



2196 400 €



2197 1.500 €



2198 1.000 €

- 2196** Δ PUERTO PRÍNCIPE. 5 cents. s. 3 mils. castaño SEGUNDA TIRADA (posición 5), SOBRECARGA INVERTIDA sobre fragmento, mat. de Puerto Príncipe del 27 de Diciembre. MUY RARO. (Scott 186a). Cert. ECHENAGUSIA y H. BLOCH. Ed.8hi. Cat. 900€..... **400,-**
- 2197** * PUERTO PRÍNCIPE. 5 cents. s. 5 mils. castaño, SEGUNDA TIRADA (posición 2), SOBRECARGA INVERTIDA. Sello EXTRAORDINARIAMENTE RARO, Edifil solo lo reseña en usado y sin precio y Scott no lo reseña. Posiblemente se trate del único sello conocido en nuevo de este tipo. Cert. ECHENAGUSIA. Ed.9Ahi..... **1.500,-**
- 2198** Δ PUERTO PRÍNCIPE. 5 cents. s. 5 mils. castaño SEGUNDA TIRADA (posición 2), SOBRECARGA INVERTIDA, sobre fragmento, mat. de Puerto Príncipe del 12 Enero 1899. RARÍSIMO sin precio en Edifil y no reseñado en Scott. Cert. ECHENAGUSIA. Ed.9Ahi..... **1.000,-**



- 2199** ✉ 1899 (25 Enero). PUERTO PRÍNCIPE. PUERTO PRÍNCIPE a ST. LOUIS (U.S.A.). 1 cents. s. 1 mils. castaño (3) SEGUNDA TIRADA (posiciones 3, 4, 5) mixto con dos sellos USA de 1 ctvo. habilitados para 1 ctvo. de peso para su uso en Cuba para completar la tarifa de 5 ctvos. a USA, mat. de Puerto Príncipe y al dorso tránsito por la Habana y llegada a St. Louis. Pieza excepcional y franqueo mixto único conocido en carta (conocemos un pequeño fragmento con este mismo franqueo). Se trata sin duda de la pieza más importante conocida de las emisiones de Puerto Príncipe. (Scott 176 + 221). Firma H. BLOCH y cert. ECHENAGUSIA. Ed.10 (3)..... **4.000,-**



2200 700 €



2201 700 €



2202 250 €

- 2200** Δ PUERTO PRÍNCIPE. 3 cents. s. 1 mil. castaño TERCERA TIRADA (posición 5) SOBRECARGA DOBLE, sobre fragmento. Fuerte pliegue horizontal producido en origen antes de pegar el sello a la carta que no desmerece la extraordinaria rareza de este error. Solo existe una tira de 5 sellos, una de las mayores. Ed.11hh..... **700,-**
- 2201** Δ PUERTO PRÍNCIPE. 5 cents. s. 1/2 mils. verde TERCERA TIRADA (posiciones 2, 3, 4). Tira de tres con interpanel central, mat. Puerto Príncipe 6 Enero 1899. MUY RARA. (Scott 192, 193 var.). Cert. ECHENAGUSIA y H. BLOCH. Ed.12Ahp. Cat. 1.450€..... **700,-**
- 2202** Δ PUERTO PRÍNCIPE. 3 cents. s. 1 mils. verde QUINTA TIRADA (posición 1) SOBRECARGA INVERTIDA sobre fragmento, mat. Puerto Príncipe 20 Diciembre 1898. (Scott 201a). Cert. ECHENAGUSIA. Ed.16hi. Cat. 625€..... **250,-**



2203 450 €



2204 450 €



2205 350 €

- 2203** Δ PUERTO PRÍNCIPE. 3 cents. s. 1 mils. verde QUINTA TIRADA (posición 3) ERROR 'EENTS' sobre fragmento, mat. de Pto. Príncipe de Enero de 1899. RARO. (Scott 201c). Cert. ECHENAGUSIA. Ed.16hei. Cat. 1.075€..... **450,-**
- 2204** Δ PUERTO PRÍNCIPE. 3 cents. s. 1 cto. verde, QUINTA TIRADA. Pareja sobre fragmento (posiciones 4, 5) una impresión sobre el panel central, mat. fechador de Puerto Príncipe de Enero de 1899. (Scott 201 + 202). MUY RARO. Cert. ECHENAGUSIA. Ed.16A + 16..... **450,-**
- 2205** Δ PUERTO PRÍNCIPE. 3 cents s. 3 mils. verde QUINTA TIRADA (posición 1) SOBRECARGA INVERTIDA sobre fragmento, mat. Puerto Príncipe Enero 1899. Ed.18hi. Cat. 675€..... **350,-**



2206 400 €



2207 875 €



2208 1.400 €



2209 875 €

- 2206** Δ PUERTO PRÍNCIPE. 3 cents. s. 3 mils. verde QUINTA TIRADA (posición 4) SOBRECARGA INVERTIDA sobre fragmento, mat. de Puerto Príncipe Enero 1899. RARO. (Scott 206a). Ed.18Ahi. Cat. 900€..... **400,-**
- 2207** ° PUERTO PRÍNCIPE. 5 cents s. 8 mils. verde, QUINTA TIRADA (posición 1), mat. de la Estación Militar de Puerto Príncipe de Diciembre 1898. RARÍSIMO y más en esta calidad. (Scott 219). Cert. ECHENAGUSIA. Ed.22B..... **875,-**
- 2208** Δ PUERTO PRÍNCIPE. 5 cents. s. 8 mils. verde QUINTA TIRADA (posición 3) ERROR 'EENTS' sobre fragmento, mat. de Puerto Príncipe de Enero 1899. RARÍSIMO. (Scott 219b). Cert. ECHENAGUSIA. Ed.22Bhe. Cat. 2.225€..... **1.400,-**
- 2209** Δ PUERTO PRÍNCIPE. 5 cents. s. 8 mils. verde, QUINTA TIRADA (posición 1) SOBRECARGA INVERTIDA sobre fragmento, mat. Puerto Príncipe Enero 1899. RARÍSIMO. (Scott 220a). Cert. ECHENAGUSIA. Ed.22Bhi. Cat. 1.850€..... **875,-**



2210 875 €



2211 1.600 €



2212 1.500 €

- 2210** ° PUERTO PRÍNCIPE. 5 cent. s. 8 mils. verde, QUINTA TIRADA (posición 2) SOBRECARGA INVERTIDA, mat. fechador de Puerto Príncipe. RARÍSIMO. (Scott 219a). Cert. ECHENAGUSIA. Ed.22Bhi. Cat. 1.850€..... **875,-**
- 2211** ° PUERTO PRÍNCIPE. 5 cents. s. 8 mils. verde. QUINTA TIRADA (posición 3) SOBRECARGA INVERTIDA, ERROR 'EENTS', mat. de Puerto Príncipe Enero 1899. RARÍSIMO. (Scott 219C). Cert. ECHENAGUSIA y CUBAN PHILATELIC SOCIETY. Ed.22Bhei..... **1.600,-**
- 2212** Δ PUERTO PRÍNCIPE. 5 cents. s. 5 mils. verde QUINTA TIRADA (posición 4), SOBRECARGA INVERTIDA sobre fragmento. RARÍSIMO. (Scott 220a). Cert. ECHENAGUSIA. Ed.22Chi. Cat. 3.000€..... **1.500,-**



2215 1.000 €



2220 2.000 €



2221 2.000 €

- 23 **2213** **CUBA. AMERICAN OCCUPATION.** 1899. PRUEBAS DE PUNZÓN de gran formato. Conjunto de siete pruebas con la serie completa con los colores definitivos más el 10 ctvos. en color gris y el sello de Entrega Especial de 10 ctvos. PRECIOSOS. Sc.227/31 + E2..... **700,-**
- web **2214** ° **DENMARK.** 1851-64. BONITOS ejemplares. Yv.2 (4), 3 (3), 5 (4), 6. Yvert.1.265€..... **100,-**
- 70 **2215** ☒ **DANISH WEST INDIES.** 1846. PARÍS to HUMACAO (Puerto Rico) via French GUADALUPE with cds in black of transit, via ST. THOMAS and dokered per 'Europa' with rare octagonal framed S. TOMAS applied in red. Rated 4 1/2 reales on arrival. Extremely rare, unique known with the combination marks..... **1.000,-**



- 2216** ☒ 1859. LE HAVRE to PORT AU PRINCE (Haiti). Wrapper circulated with two French 80 cts. carmine stamps via England and St. Thomas, on the back Southampton and St. Thomas datestamps, subsequently circulated via San Juan de Puerto Rico (datestamp on back) where the ST. THOMAS mark in blue was applied. EXTRAORDINARY COMBINATION, the only one known. LE HAVRE a PORT AU PRINCE (Haiti). Envuelta circulada con dos sellos franceses de 80 cts. carmín vía Inglaterra y St. Thomas, al dorso fechadores de Southampton y St. Thomas, de allí circuló vía San Juan de Puerto Rico (fechador al dorso) donde se le aplicó la marca ST. THOMAS en azul. Excepcional combinación, única que conocemos..... **1.200,-**
- 23 **2217** ☒ 1860. SANTIAGO DE CUBA a BARCELONA (España). Carta completa con texto enviada por el Correo Inglés vía St. Thomas pagando 4d. para el porte a St. Thomas y 2sh.5d. para el porte hasta destinación. Marca PAID / AT / ST. THOMAS en rojo. MUY RARA combinación de portes 4d + 2sh.5d..... **450,-**
- 23 **2218** ☒ 1869. ST. THOMAS to COPENHAGEN. Envelope franked with GB. 3 d. rose (pl. 5) and 4 d. vermeillon (3) (pl. 11) tied by oval C51 B.P.O. mark..... **550,-**
- 23 **2219** ☒ 1872. ST. THOMAS a GÉNOVA. Circulada con sellos británicos de 4d. naranja y cuatro sellos de 3d. rosa. Mat. duplex ST-THOMAS / PAID / C51. Precioso franqueo..... **600,-**
- 70 **2220** ☒ 1873. MATANZAS (Cuba) a BUENOS AIRES (Argentina). Encaminada hasta St. Thomas y allí depositada al Correo con sello U.S.A. de 10 ctvos. castaño y sello inglés de 4p. naranja. Mat. C83 de la B.P.O. de St. Thomas, al lado fechador danés ST. THOMAS. RARO franqueo mixto..... **2.000,-**
- 70 **2221** ☒ 1875. HABANA a BUENOS AIRES. Circulada privadamente hasta ST. THOMAS allí franqueada con sello inglés de 4 p. naranja y USA de 5 cents. azul anulados a pluma y la carta fue tasada con 10 décimas. Fechador en el frente de ST. THOMAS y al dorso tránsito de Rio de Janeiro y llegada a Buenos Aires. RARA..... **2.000,-**
- web **2222** */° **DENMARK - GREENLAND.** 1905-30. GROENLANDIA. Magníficos ejemplares en nuevo y usado. Firmados Raybaudi. Yv.PP 2 (3), 3 (3), 5 (2), 9. Yvert.1.300€..... **175,-**
- 12 **2223** (*) **DOMINICAN REPUBLIC.** 1865. 1 real negro s. verde, posición 8, grandes márgenes. Muy raro en esta calidad. Cert. A. BRUN (1960). Sc.2. Scott.1.100€..... **500,-**
- 12 **2224** (*) 1865. 1 real negro s. verde, posición 10, tres grandes márgenes y el cuarto completo. Excelente presencia. Cert. BEHR. Sc.2. Scott.1.100€..... **400,-**
- 12 **2225** (*) 1866. 1/2 real negro s. anteado, papel listado, posición 3. MAGNÍFICO EJEMPLAR. Sc.5..... **150,-**
- 12 **2226** (*) 1866. 1 real negro s. anteado. Papel listado. Muy bonito ejemplar. Sc.7..... **100,-**
- 12 **2227** (*) 1867-71. 1/2 real negro s. rosa. Muy bonito ejemplar. Sc.13..... **100,-**



2245 1.000 €



2246 800 €

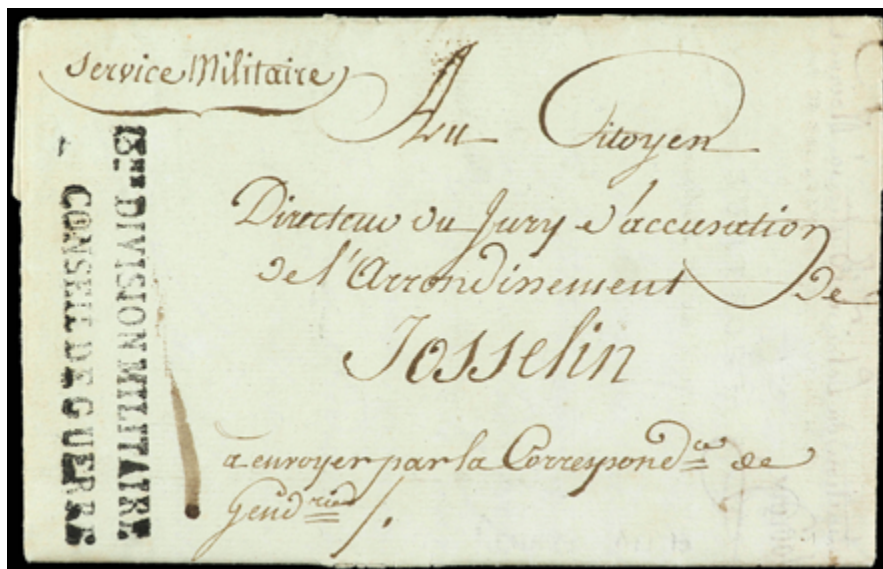

2247 800 €

web	2228	(*) 1867-71. 1/2 real negro s. rosa. Cuatro bonitos ejemplares sin defectos. Sc.13 (4).....	250,-
12	2229	(*) 1867-71. 1/2 real negro s. lavanda. Muy bonito ejemplar. Sc.15.....	125,-
12	2230	(*) 1867-71. 1 real negro s. lavanda. Pareja horizontal. MAGNÍFICA y RARA. Sc.23 (2).....	400,-
12	2231	(*) 1867-71. 1 real negro s. rosa. Leve pliegue en una esquina, sin importancia en estos sellos de papel tan frágil. Sc.24.....	100,-
12	2232	* 1899. 50 cts. verde amarillo. Bloques de cuatro DENTADO y SIN DENTAR, un sello TETE-BECHE. MUY RARO. Sc.106a y 106c.....	120,-
23	2233	☒ 1894. MOCA a NEW YORK. 5 ctvos. azul (4). Mat. CORREOS/MOCA y marca lineal CERTIFICADO. Preciosa. Sc.90 (4).....	250,-
41	2234	☒ 1893. SANTIAGO a NEW YORK. 10 cts. naranja y 20 ctvos. castaño. Carta certificada, preciosa etiqueta de certificados y AVIS DE RECEPTION de Puerto Plata. Falta parte del dorso del sobre. Sc.91, 92.....	120,-
41	2235	☒ 1897. PUERTO PLATA a SAN DIEGO (Usa). 1 ctvo. verde, 2 cts. naranja (2) y 5 ctvos. azul (2). Precioso franqueo, al dorso llegada. Sc.96, 97 (2), 98.....	150,-
42	2236	☒ 1896. SANTO DOMINGO a ALEMANIA. Sobre entero postal de 5 cts. azul con franqueo adicional de 1 cto. verde y 2 cts. naranja (2), al dorso llegada. Precioso y raro franqueo, al dorso llegada. Sc.96, 97 (2).....	150,-
42	2237	☒ 1897. PUERTO PLATA a PARÍS. 5 ctvos. azul (4), carta certificada, al dorso llegada. Sc.98 (4).....	120,-
42	2238	☒ 1886. PUERTO PLATA a ALEMANIA. Entero Postal de 60 ctvos. verde (H & G B 12a), mat. circular en violeta circulado por correo certificado, fechador del correo marítimo francés LIGNE F/PAQ FR. (Salles 1590).....	200,-
24	2239	☒ 1886. PUERTO PLATA a ALEMANIA. Entero postal de 40 cts. castaño (H & G B9a) con franqueo adicional de 5 ctvos. azul (2) mat. ovalado FRANCO. Carta certificada. Muy raro entero circulado.....	250,-
42	2240	☒ 1901. SANCHEZ a CONSTANTINOPLA (Turquía). Entero Postal doble 2 cts. + 2 ctvos. rojo circulado a la ida, mat. ovalado de SANCHEZ R.D. llegada en el frente.....	85,-



	2241	☒ 1871. Cover from GUAYAQUIL to BARCELONA (Spain) franked by Great Britain 1864/79 1 d. red pl. 133, 1865/73 4 d. vermilion pl. 11 and 1867 2 s. pale blue all tied by C41 obliterations in black, GUAYAQUIL double arc on reverse (Jan 26). Carried on PSNC Steamer to Panamá with circular PANAMA / TRANSIT cds (Feb3) and thence on RMSP 'Elbe' from Colón to Plymouth. LONDON / PAID transit cds (Feb 27) in red and 2d. credit marking alongside (to France). Barcelona arrival cds's on reverse. A delightful three colour franking.....	1.800,-
24	2242	☒ 1928. GUAYAQUIL a PARÍS. Circulada por correo aéreo, manuscrito 'Por Hidroviación Boyaca 25' y via SCADTA con sello de la Compañía de 1 1/2 s. s.30 cts. azul con matasellos de Barranquilla. Sc.184 (2), 185 + C4.....	400,-
42	2243	☒ FRANCE. (1700 CA.). Carta completa con texto pero sin fechar dirigida a PARÍS. Precioso cierre de lacre con cordón de seda amarillo.....	100,-
24	2244	☒ 1761 (30 Junio). OCUPACIÓN FRANCESA DE LA ISLA DE MENORCA. Carta completa con texto de MAHÓN a RENNES, marca manuscrita 'de mahon' y tasa de 20 décimas. RARÍSIMA.....	750,-
72	2245	☒ 1795. Carta completa con texto, marcas al dorso D. ARM.DES ALPES al dorso y 'Debourse' manuscrito. RARÍSIMA y no reseñada.....	1.000,-
72	2246	☒ (1800 CA.). SAUMUR a METZ. Marca AGENT EN CHEF/DES W. A L' ARMEE/DE L' OUEST en azul. Tasa de '10' décimas. MUY RARA.....	800,-



- 2248** ☒ 1807. SAINTES dirigida a 'Theophile de Bremond officier au 21er regiment de chasseurs a cheval' y reexpedida por no encontrar al destinatario, al dorso marca N° 31 DEB./GRANDE-ARMEE en rojo. RARA y de excepcional calidad..... **1.000,-**
- 24 **2249** ☒ 1808. Carta completa con texto, lugar de origen indescifrable, marca N° 22 PORT-PAYE/GRANDE ARMEE en rojo. MAGNÍFICA y RARA..... **600,-**
- 24 **2250** ☒ (1810 CA.). Envuelta sin texto, salida con toda probabilidad de Barcelona dirigida a la Princesa Regente de la Lippe en Wesphalie (Alemania). Marca N° 7/BAU PRINCIPAL/ARM. D' ESPAGNE. Manuscrito 'service militaire' y 'Le Capitane Meister'. A pesar de ello fue tasada repetidamente durante el trayecto. Muy interesante..... **300,-**
- 24 **2251** ☒ 1812. LAYBACH a VENECIA. Marca LAYBACH/ILLYRIE y marca circular ARMEE D' ILLYRIE/ETAT MAIOR GENERALE en rojo. Muy rara asociación de marcas..... **600,-**
- 24 **2252** ☒ 1812. COSTANIZZA a FRANCIA. Marca KOSTANIZA/ILLYRIE en rojo..... **500,-**
- web **2253** ☒ 1832. SEVILLA a LONDRES. Circulada por encaminador hasta Burdeos, al dorso manuscrito 'Achemeiné par Balguerie'. En Burdeos circuló por el correo, utilizándose el Servicio especial 'Par Estafette' de Calais a Londres pagando por este servicio urgente además del porte normal 50 cts. Rara en carta procedente de España..... **75,-**
- 12 **2254** ° 1850. 15 céntimos verde. Grandes márgenes. Firmado BRUN. Yv.2. Cat. 1.100€..... **100,-**
- 12 **2255** * 1862. 1 fr. carmín. REIMPRESIÓN. Yv.6f. Yvert.900€..... **75,-**
- 12 **2256** ° 1849. 1 Franco bermellón. Margen superior reparado (repaired top margin). Cert. PHILATELIC FOUNDATION. Yv.7. Cat. 22.000€..... **900,-**
- 12 **2257** * 1862. 20 cts. azul. REIMPRESIÓN. Yv.8f..... **60,-**



- 2258** (*) 1852. PRESIDENCE. 10 c. bistre. Amplios márgenes. LUJO. MUY RARO. Goma no original (regommé, not original gum). Cert. SCHELLER, firmado BRUN y SORANI. Yv.9. Cat. 13.500€..... **2.000,-**
- 12 **2259** ° 1854. 5 cts. verde. Borde de hoja. Firma Raybaudi. Yv.12..... **50,-**
- 76 **2260** ☒ 1862. PARÍS a BRUSELAS. 20 cts. azul (2). Matasellos gran P.D. en rojo. EXCEPCIONAL y MUY RARA. Cert. P. SCHELLER..... **1.200,-**
- 12 **2261** ** 1862. 20 céntimos azul, bien centrado y sin fijasellos. Firmado CALVES. Yv.22. Cat. 420+€..... **75,-**
- 12 **2262** * 1863. 10 s. 10 céntimos bistre. Buen ejemplar. No emitido. Varias firmas. Yv.34. Cat. 3.000€..... **325,-**
- 12 **2263** * 1871. 5 céntimos verde claro. Buen ejemplar. Firmado CALVES. Yv.35. Cat. 4.600€..... **350,-**
- 12 **2264** ° 1870. 30 cts. castaño. Márgenes excepcionales. Firma Raybaudi. Yv.47..... **200,-**
- 12 **2265** ** 1870. 40 céntimos rosa. PIEZA DE LUJO. Yv.49. Cat. 725€..... **175,-**
- 12 **2266** * 1875. 10 céntimos castaño. Muy bien centrado. Cert. ROUMET. Yv.54. Cat. 750€..... **140,-**

"BALLON MONTÉ" VILLE D'ORLEANS TO SPAIN



2270 1.500 €



2272 2.000 €



2260 1.200 €



2280 1.000 €



2295 1.200 €

- | | | | |
|----|-------------|---|----------------|
| 12 | 2267 | * 1872. 30 céntimos castaño. Muy buen ejemplar. Yv.56. Cat. 1.100€..... | 140,- |
| 12 | 2268 | * 1872. 80 céntimos rosa. Buen ejemplar. Firmado CALVES y cert. RAYBAUDI. Yv.57. Cat. 1.300€..... | 125,- |
| 12 | 2269 | * 1871. 15 céntimos bistre. Muy buen ejemplar. Yv.59. Cat. 725€..... | 90,- |
| 75 | 2270 | <p>✉ 1870 (23 Nov.). PARÍS a RENNES. Circulada por BALLON MONTE 'Ville d' Orleans', accidentado en el mar del Norte. Parte del correo fue recuperado por un buque noruego el 27 de Noviembre en el área de Mandal. El Cónsul Francés en Christiania al enterarse del suceso se hizo cargo del correo y lo envió a Escocia y de allí a Londres donde se dió curso a sus respectivos destinos a partir del 2 de Diciembre. Esta carta sin el franqueo correspondiente, al desaparecer durante la inmersión, circuló hasta Rennes en Francia y al no encontrar al destinatario se reexpidió a San Sebastián y se le puso la marca P.P. para indicar a las autoridades postales, tanto francesas como españolas, que la carta a pesar de no llevar sello tenía el franqueo pagado. El sobre finalmente llegó a San Sebastián el 16 Diciembre (fechador al dorso). A pesar de todas las vicisitudes la carta solo tardó 23 días en llegar a destino. Excepcional y RARÍSIMO vuelo accidentado. Solo conocemos dos cartas dirigidas a España en este vuelo.....</p> | 1.500,- |

"BALLON MONTÉ" TO TAHITI



- | | | |
|------|--|-----------------|
| 2271 | ✉ 1870 (19 Diciembre). PARÍS a TAHITI al 'Commandant des Etablissements françaises de L'Océanie' por BALLON MONTE 'LE DELIVRANCE' el franqueo de 80 cts. ha sido arrancado de la carta, al dorso marca circular y en azul MINISTERE DE LA MARINE ET COLONIES y fechador de llegada a TAHITI/PAPEETE. Carta excepcional y destinación inédita, se conoce otra carta de la misma correspondencia también con el franqueo arrancado pero sin el fechador de llegada. Pieza clave de la colección de BALLON MONTE..... | 15.000,- |
|------|--|-----------------|

- | | | | |
|-----|-------------|---|---------|
| 75 | 2272 | ✉ 1871 (10 Enero). PARÍS a BAGNERES DE LUCHON. 25 cts. azul. Circulada por BALLON MONTE ´ LE VAUCANSON´ redirigida a Milán donde fue tasada con sello italiano de 40 cts. (roto al abrir el sobre). Muy rara combinación de franqueo..... | 2.000,- |
| 13 | 2273 | * 1876. 5 céntimos verde. Muy buen ejemplar. Yv.64. Cat. 900€..... | 110,- |
| 13 | 2274 | * 1876. 75 céntimos carmín. Buen ejemplar. Yv.71. Cat. 1.400€..... | 125,- |
| 13 | 2275 | (*) 1876. 20 céntimos azul sin dentar y papel cartón, reimpresión Granet. Yv.73. Cat. 1.000€..... | 90,- |
| 13 | 2276 | * 1880. 1 cto. negro sobre AZUL DE PRUSIA. Inapreciable reparación (repaired). Firmado Calves. Yv.84. Yvert.6.000€..... | 450,- |
| 13 | 2277 | * 1878. 25 céntimos rojo s. negro. Buen ejemplar. Yv.91. Cat. 1.600€..... | 175,- |
| web | 2278 | ✉ 1941. DOS cartas y una tarjeta enviadas por un prisionero Judío desde el Campo de Concentración del GURS a SAN SEBASTIÁN (España). Diversas marcas de Censura. Interesante..... | 75,- |



- | | | | |
|-----|-------------|--|---------|
| | 2279 | * 1928. ILE DE FRANCE. 2 val. serie completa. MUY RAROS y de LUJO. Cert. BRUN y DIENA. Yv.Av. 3/4. Cat. +16.000€..... | 3.500,- |
| 76 | 2280 | ✉ FRENCH COLONIES. ALGERIA. 1851. ARZEW a MARSEILLE. Faja de periódicos con marca lineal ARZEW/ALGERIE y fechador con perlas, tránsito de Oran y llegada al dorso. Preciosa..... | 1.000,- |
| web | 2281 | ✉ 1848-53. Dos cartas desde BLIDAH y ORAN dirigidas a LOAMO (Cerdeña) y FRENZA (Estados de la Iglesia). Ex. col. IMPERATO..... | 150,- |
| 13 | 2282 | * CÔTE DES SOMALIS. SERIE COMPLETA. 25 cts. pliegue en esquina (corner fold). MUY RARA. Yv.6/21. Yvert.3.060€..... | 400,- |
| 25 | 2283 | ✉ LEVANT. 1875. TREBIZONDE a LONDRES. 10 cts. castaño s. rosa (2) y 40 cts. naranja. Mat. rombo de puntos 5100 y fechador TREBIZONDE / TURQ. D´ ASIE ambos en azul. PRECIOSA. Firma Calves..... | 475,- |
| 25 | 2284 | ✉ MARTINIQUE. 1748 (16th August). MARTINICA to FRANCE. Entire letter sent via Spain due the blockade of French ports during the Austrian Succession War. Crowned S.S. struck of San Sebastian (Spain). VERY RARE..... | 400,- |
| 25 | 2285 | ✉ 1760 (24th May). ST. PIERRE to FRANCE. SEVEN YEARS WAR. Entire letter sent via Spain due the blockade of French ports by British ships. Black GALICIA struck from La Coruña (Spain). VERY RARE..... | 400,- |



- | | | |
|-------------|--|---------|
| 2286 | ✉ 1872. ST. PIERRE to PARIS. Endorsed ´2´ at top left denoting the double rate, in this case via British Packet, bearing Napoleon 80 cts., Ceres 1871 40 cts. and 1872/77 5 cts. and 15 cts., clear to predominantly large margins, tied by ´MQE´ lozenges and framed ´2/10´ postman marking (only one known on covers from Martinique). Extremely fine and very rare four-colours franking. Cert. SCHELLER..... | 2.200,- |
|-------------|--|---------|

- | | | | |
|-----|-------------|--|-------|
| 25 | 2287 | ☒ 1874. MARTINICA a FRANCIA. Envuelta circulada con sello de 40 cts. naranja de Colonias y sellos de FRANCIA de 5 cts. verde, 15 cts. bistre y 80 cts. rosa con los márgenes recortados para aparentar de Colonias. Rarísimo franqueo cuatricolor mixto COLONIAS + FRANCIA. FRAUDE AL CORREO (el uso de sellos franceses en Martinica era ilegal)..... | 725,- |
| 25 | 2288 | ☒ GERMANY. 1795. MANHEIM a FRANCIA. Marca ARMEE DU BASRHIN/5° DIVON. Preciosa..... | 250,- |
| 25 | 2289 | ☒ 1812. LUBECK a HAMBURGO. Marca P:128 P/LUBECK/B. DE L' ELBE en rojo. PRECIOSA y RARA..... | 450,- |
| 42 | 2290 | ☒ 1863. KOENIGSBERG a CÁDIZ (España). Fechador en recuadro y portes pagados en metálico, marca FRANCO a la entrada en España por Irún y llegada CÁDIZ/FRANCO. MAGNÍFICA..... | 200,- |
| web | 2291 | ☒ 1864-72. ALEMANIA. Conjunto de seis cartas circuladas a ITALIA. Diversos franqueos. Ex. col. IMPERATO..... | 500,- |



- | | | | |
|----|-------------|---|---------|
| | 2292 | ☒ 1872. HERDORF a PASCO (Perú). Entero Postal de 1 gr. rosa con el contenido completo con franqueo adicional de 1/2 gr. amarillo, 1 gr. rojo y 5 gr. castaño más 10 gr. gris, mat. HERDORF/1 65*8-7 y sello de 10 gr. a pluma 'Herdorf 16/5'. Al dorso tránsito y llegada. Leves defectos en los sellos de 5 gr. y 10 gr. Excepcional franqueo y destinación. Cert. G. BRUGER. Mi.4, 6, 14 + NP 25..... | 2.500,- |
| 13 | 2293 | ° MARIENWERDER. 1920. SERIE completa en usado. Cert. RAYBAUDI y firmados G. Bolaffi. Mi.15/20. Michel.1.400C..... | 200,- |



- | | | | |
|--|-------------|---|---------|
| | 2294 | ☒ GREAT BRITAIN. 1840 (2-11). MULREADY letter-sheet containing TWEEDDALE PATENT DRAIN TITLES advertisement in blue (Spec. MA488b) to MORPETH, franked with 1840 1d. black, platte 8 lettered S-B cancelled by red Maltese Cross, backstamped V / ND-2 / 1840 cds., adhesive lifted and replaced, some peripheral surface abrasions. Cert. B.P.A..... | 2.500,- |
|--|-------------|---|---------|

- | | | | |
|-----|-------------|---|---------|
| 76 | 2295 | ☒ 1853. Cover from STALYBRIDGE to MANILA endorsed 'via Marseilles' franked by very fine Embossed 10 d. red-brown and 1 s. green tied by '502' numeral obliterator in black. Reverse with HONG KONG transit cds. An exceptionally fine franking and one of the earliest stamped covers entering the Philippines. Signed A. Bolaffi, K. Louis. Sg.54, 57..... | 1.200,- |
| web | 2296 | ° 1883-84. 2 sh. 6p. lila y 5 sh. rosa. MAGNÍFICOS EJEMPLARES. Sg.178, 180. Stanley Gibbons.410E..... | 100,- |
| 13 | 2297 | ° 1887. 1 libra verde. MUY BONITO EJEMPLAR. Cert. RAYBAUDI. Sg.212. Stanley Gibbons.800E..... | 150,- |
| 13 | 2298 | ° 1902. 1 libra verde. MAGNÍFICO EJEMPLAR. Cert. RAYBAUDI. Sg.266. Stanley Gibbons.825E..... | 250,- |
| web | 2299 | ° GREAT BRITAIN COLONIES. AUSTRALIA. 1854-61. CONJUNTO de sellos en uso de South Australia y New South Wales. MAGNÍFICOS..... | 100,- |
| 13 | 2300 | ° 1850. 1 p. rojo carmín, pl. I. MAGNÍFICO EJEMPLAR. Cert. RAYBAUDI y COLLA. Sg.1. Stanley Gibbons.550E..... | 150,- |



- | | | |
|-------------|--|---------|
| 2301 | ☒ BAHRAIN. 1940-50. Conjunto de siete cartas de Bahrain y una de Dubai con importantes franqueos con sellos de India y Gran Bretaña habilitados. (Ver web)..... | 5.000,- |
|-------------|--|---------|



- 2302** ☒ **BERMUDA**. 1849 (July 16). SAINT GEORGE to TRINIDAD. Entire letter endorsed "Paid" and "pr. Steamer" in manuscript. Struck with very fine ST. GEORGES / BERMUDA in red with manuscript "4" (pence). Very fine and RARE, less of five covers recorded. (Gibbons 8.500 £). Ex George Ulrich and Hugh Wood..... **4.000,-**



- 2303** ☒ **BURMA**. 1869. RANGOON a GÉNOVA (Italia). Carta completa con franqueo 8 p. (2), 4 a. y 8 a. mat. duplex de RANGOON. Tránsitos de ALEXANDRIA y BRINDISI al dorso. Marca en el frente PIROSCAFI/POSTALI/ITALIANI..... **1.400,-**
- 13 2304** ° **CAPE OF GOOD HOPE**. 1853. 4 p. azul, sobre papel azulado. MAGNÍFICO. Firma G. Bolaffi. Sc.2..... **75,-**
- 13 2305** ° 1855-58. 1 p. rosa, papel blanco. MAGNÍFICO EJEMPLAR. Cert. RAYBAUDI. Sc.3..... **125,-**
- 13 2306** ° 1855-58. 4 p. azul sobre papel blanco. Pareja. MAGNÍFICA. Cert. RAYBAUDI. Sc.4..... **100,-**
- 13 2307** ° 1855-58. 1 sh. verde amarillo sobre papel blanco. MUY BONITO. Cert. G. COLLA. Sc.6..... **75,-**
- 13 2308** ° 1863-64. 1 p. carmín, impresión De La Rue. MAGNÍFICO. Firma Raybaudi. Sc.12..... **100,-**
- 13 2309** ° 1863-64. 6 p. lila tirada De La Rue. MUY BONITO EJEMPLAR. Cert. RAYBAUDI. Sc.14..... **150,-**
- 25 2310** ☒ **FALKLAND**. 1904. FALKLAND to SURREY. 2 1/2 d. grey postal stationery envelope uprated by 1 d. orange and 1/2 d. green to pay the 4 d. registered rate to England. Very rare use of GB postal stationery in Falkland Islands. Ex. Cottis. Sg.17, 24..... **600,-**
- web 2311** ° **INDIA**. 1854. 1 anna rojo. Dos sellos y una pareja..... **100,-**
- 14 2312** ° 1854. 2 annas verde. Tira de tres. PRECIOSA. Cert. Raybaudi. Sg.31..... **100,-**



2315 1.500 €



2316 1.000 €



2317 1.500 €

1887. SOUFRIERES to CASTRIES. BARNARD AND PETER'S SHIP COMPANY. UNIQUE KNWON



- 2313** ☒ 1874. Cover from TELLICHERRY (Malabar Coast) to BORDEAUX franked by 1865/71 ½ a. blue and four 8 a. carmine, Die II, all tied by 16/M-14 duplexes in black (Dec 2) and by VIA BOMBAY & BRINDISI handstamp in blue. Readdressed on arrival to Paris and franked by 1871/75 Cérés 15 c. bistre (2) and 30 c. brown (Dec 27). A very scarce and most attractive cover..... **2.500,-**
- 42 2314** ☒ **JAMAICA.** 1873. KINGSTON a GÉNOVA. Circulada en el vapor 'Elbe' de la Royal Mail Steam Packet, tasada a la llegada con sellos italianos de 30 cts., 40 cts. y 1 Lira. Muy rara procedente de Jamaica..... **200,-**
- 82 2315** ☒ **LAGOS.** 1872. LAGOS a FRANCIA. Marca PAID/AT/LAGOS. RARA..... **1.500,-**
- 82 2316** ☒ **MAURITIUS.** 1861. PORT LOUIS (Mauritius) to FRANCE. Entire letter franked with India 1 anna (2) brown, 8 pies purple and 8 annas rose, horizontal file fold affecting two stamps. A very rare franking..... **1.000,-**
- 82 2317** ☒ **SAINT LUCIA.** 1887 (1 Dec.). COASTAL MAIL. SOUFRIERES to CASTRIES. Entire letter with text carried by BARNARD AND PETER'S ship company with double-lined oval ASSISTENCE/ONE/PENNY/POSTAGE handstamp in magenta. Some cover faults but a unique cover recorded with this handstamp. Ex Reid and Ch. Freeland..... **1.500,-**



- 2318** ☒ **SAINT VINCENT.** 1870. SAINT VINCENT to FRANCE. 4d. yellow and 1/- indigo, cancelled A 10. Double rate. VERY RARE the 4d. yellow on cover. A fine and most attractive franking. Ex Dale Lichtenstein, Brassler and KL. Cert. B.P.A. Sg.12, 13..... **3.000,-**



- 2319** ☒ 1871. SAINT VINCENT to FRANCE. 4d. deep blue (2) perf. 11 to 12 1/2, tied by A 10. RARE stamp on cover. Fine and attractive franking. Sg.6 (2)..... **1.200,-**
- 42 2320** ☒ RHODESIA. 1902. FORT JAMES a INGLATERRA. 1/2 d. verde (8). Precioso franqueo, al dorso llegada. Sc.75 (8)..... **180,-**
- 42 2321** ☒ 1909. BULAWAYO a LONDRES. 1/2 d. verde, 1 d. carmín (2), 3 d. castaño y azul. Carta certificada, al dorso llegada. Sc.69, 75, 101 (2), 106..... **180,-**
- 14 2322** Δ FINLAND. 1856. 10 kr. rosa, dos sellos sobre fragmento, mat. WIBORG/18 28/11 6: Yv.2 (2). Cat. 2.200€..... **800,-**
- web 2323** * / 1860-70. CONJUNTO de 17 sellos, uno en nuevo y el resto en usado. Sellos sin defectos pero con los dientes más o menos cortos. Tres con certificado. Yv.3A/9..... **150,-**
- 14 2324** ° 1866. 1 mk. castaño rojo. MAGNÍFICO EJEMPLAR. Cert. RAYBAUDI. Yv.10. Yvert.1.300€..... **125,-**
- 14 2325** ** 1891. 3 1/2 r. negro y gris. LUJO. Firmado Raybaudi. Fa.46..... **200,-**
- web 2326** ° GREECE. 1861-88. CONJUNTO de sellos en usado, varios cert. RAYBAUDI..... **75,-**
- 42 2327** ☒ 1848. ZANTE a NÁPOLES. 5 l. verde, 20 l. azul y 40 l. violeta..... **150,-**
- 14 2328** ** 1906. SERIE completa, sello de 5 dr. leve manchita del tiempo. Cert. RAYBAUDI y GAZZI. Yv.165/78..... **200,-**



- 2329** ☒ GUATEMALA. 1876 (Nov. 29). Cover from GUATEMALA CITY to Feliciano Garcia, private secretary of the President of Guatemala in QUETZALTENANGO; mailed with 'Timbre de Guatemala' Fiscal 1/2 reales orange tied by GUATEMALA datestamp in black. CORREOS DE PAQUETES / GUATEMALA cds in red on the same day. Readdressed back to Guatemala City on arrival. The sole known example of this usage in the classic period. Ex collection N. Hubbard, M. Spycher..... **3.000,-**



2338 1.000 €



2341 2.000 €



2342 1.500 €



- 2330** ☒ **HAITI**. 1881. PORT AU PRINCE a PARÍS. Marca PAID/AT/PORT-AU-PRINCE en rojo. Excepcional calidad..... **1.000,-**
- 25 **2331** ☒ **HONDURAS**. 1889. SAN JUANCITO a NEW YORK. 2 ctvos. castaño tira de cinco. Al dorso llegada. Precioso y RARO franqueo. Sc.31 (5)..... **500,-**
- web **2332** ☒ **HUNGARY**. 1858-62. HUNGRÍA. Tres cartas circuladas a ITALIA. Ex. col. IMPERATO..... **150,-**

ITALY AND OLD ITALIAN STATES INCLUDING COVERS FROM PROFESSOR SEVERIO IMPERATO GRAN PRIX COLLECTION

- web **2333** ☒ **LOMBARDY VENETIA**. 1839. AVOYELLES (Louisiana, USA) a VENEZIA. Encaminada vía Londres, encaminador manuscrito al dorso. Diversas tasas manuscritas..... **75,-**
- 26 **2334** ☒ 1859. VENEZIA a FRANCIA. 5 soldi rojo y 15 soldi azul (3). Raro franqueo. Sa.30, 32 (3)..... **500,-**
- 42 **2335** ☒ 1860. SANTA LUCIA a N. VARADON (GROSS WARDEN HUNGRIA). 5 soldi rojo y 10 soldi castaño. Inusual destinación a Hungría..... **100,-**
- 42 **2336** ☒ 1865. VERONA a DEBROZIN (Hungría). 5 soldi rosa, tira de tres. Inusual destinación a Hungría..... **100,-**
- 26 **2337** ☒ **MODENA**. 1857. SASSUOLO a BORGONUOVO (Suiza). 15 cent. amarillo (margen superior corto) y 40 cts. azul oscuro. Mat. P.D. en azul, circulada vía Lombardo Veneto, al dorso tasa de 3 kr. manuscrito para el porte interno de Lombardo Veneto. RARA destinación. Sa.3, 6..... **500,-**
- 85 **2338** ☒ 1858. CARRARA a PHILADELPHIA (Usa). 40 cent. azul y 1 Lira negro. Sello de 40 cts. corto. Marcas VIA DI/SARZANA y tránsitos francés e inglés. Pliegue vertical que afecta al sello de 40 cts. Cert. A. DIENA y VACCARI. Sa.10, 11..... **1.000,-**
- 42 **2339** ☒ **NAPLES**. 1825. TRIESTE a OTRANTO circulada vía Corfú. Rara marca de Franquicia di R.1 SERVIZIO en rojo. RARÍSIMA, ÚNICA CONOCIDA en carta circulada vía Corfú. Cert. CHIAVARELLO. **200,-**
- 26 **2340** ☒ 1858. NÁPOLES a ZANTE (Islas Iónicas). 1 gr. rosa y 10 gr. rosa, mat. lineal ANNULATO y fechador de llegada a Zante, tasa de 6 kr. manuscrita. Rara destinación. Cert. E. DIENA. Sa.3, 10a..... **400,-**
- 85 **2341** ☒ 1859. NÁPOLES a PARÍS. 20 gr. rosa y 50 gr. rosa, mat. ANULLATO. Sello de 20 gr., margen superior corto y el 50 gr. perfecto. PRECIOSA y RARA. Firmada E. DIENA y SORANI. Sa.12, 14..... **2.000,-**
- 85 **2342** ☒ 1860. NÁPOLES a ALEXANDRIA (Egipto). 1 gr. rosa carmín y 20 gr. rosa castaño FALSO DE ÉPOCA (Sa. F12a) marca circular SERVIZIO VAPORE FRANCESE DEL MEDITERRANEO/POSTA DI NAPOLI, al dorso fechador de llegada de la Agencia Francesa ALEXANDRIE/EGYPTO. Pliegue vertical de archivo que afecta al sello de 1 gr. (el 20 gr. perfecto). Rarísima destinación. Cert. G. COLLA. Sa.4 + F 12a..... **1.500,-**

- 26 **2343** ☒ 1858. NAPOLI a ST. PETERSBURGO (Rusia). 1 gr. rosa, tira de tres, manuscrito 'Imprime'. Tarifa de 3 gr. para impresos hasta 40 gr. hasta la frontera. Rarísimo franqueo en carta a Rusia. Sa.4 (3)..... **700,-**



- 2344** ☒ 1861. NÁPOLES a PHILPEVILLE (Algerie). 1 gr. rosa pl. I y 20 gr. rosa pl. II. Tarifa aplicada de 21 granas para cartas dirigidas al Levante en lugar de la que correspondería de 35 granas. ÚNICA CONOCIDA. Cert. E. DIENA. Sa. 3, 13..... **1.200,-**
- 88 **2345** ☒ 1861. NÁPOLES a LONDON. 2 gr. rosa y 50 gr. rosa (un margen corto). Carta certificada, marcas ASSICURATA, FRANCE / REGISTERED, CHARGE y REGISTERED / LONDON. Defectos en la parte superior del sobre producidos por una mala apertura. MUY RARA. Sa.7, 14..... **2.000,-**
- 26 **2346** ☒ 1861. NAPOLI a ALGER (Argelia). 5 gr. rojo (pareja) mat. NAPOLI circulada vía Francia, pequeña falta de papel en el frente y falta la solapa superior del dorso, sellos perfectos. El tratado postal entre Francia e Italia se puso en vigor en las provincias napolitanas a partir del 1 de Noviembre de 1861. Por tanto esta carta podía ser el primer día de circulación de la nueva tarifa. Cert. G. BOLAFFI. Sa.21..... **400,-**



- 2347** ☒ 1861. NÁPOLES a PHILPEVILLE (Algeria). 5 gr. rojo (márgenes cortos, 10 gr. naranja FALSO POSTAL, Tipo I, Efigie C y 20 gr. naranja Efigie C. Combinación de franqueo rarísima. Cert. E. DIENA. Sa.21, 22 (F 7), 23 (F 11)..... **1.500,-**
- 42 **2348** ☒ 1861. NAPOLI a MILAZZO. 2 gr., 5 gr. rojo (un margen corto). Marca circular BOLLO DEI PIROSCAFI FRANCESI/POSTA DI NAPOLI. Sa.20, 21..... **150,-**



2345 2.000 €



2357 700 €



2360 2.250 €



- 2349** ☒ 1861. CASTEL DI SANGRO a NAPOLI. 10 gr. carmín rosa II plancha mixto con una tira vertical de cuatro de 1 gr. negro de 'Province Napoletana'. Mat. fechador Castel di Sangro y marca lineal ASSICURATA. Sello de 10 gr. perfecto y tira del 1 gr. negro con el margen derecho corto en algún sello. Preciosa, MUY RARO franqueo. Cert. G. COLLA. Sa.11 + P.N. 19 (4)..... **2.500,-**
- 43 2350** ☒ **PAPAL STATES.** 1634. ROMA a TUDELA (España). Carta completa con texto, porte manuscrito de 'medio real'. Rara en época tan temprana..... **75,-**
- 43 2351** ☒ 1851. VIENA a ROMA. 9 kr. azul. Mat. rectangular de WIEN y marca de entrada STATI / EREDITARI AUSTRIACI y tasa de 23 baj..... **150,-**
- 14 2352** * 1852. 3 baj. 'Camoscio', impresión oleosa. Bloque de cuatro con interespacio de grupo, color muy fresco y plena goma original. ESPECTACULAR BLOQUE. Cert. G. COLLA. Sa.4c (4). Sassone.++40.000€..... **1.500,-**
- 14 2353** **/* 1852. 5 baj. negro s. rosa. Bloque de quince. PRECIOSO. Cert. E. DIENA. Sa.6A (15)..... **450,-**
- 14 2354** * 1852. 6 baj. negro s. gris. MAGNÍFICO EJEMPLAR. Cert. G. COLLA. Sa.7Aa. Sassone.4.000€..... **200,-**
- 14 2355** ☒ 1852. 7 baj. negro s. azul. Bloque de cuatro, muy fresco y con goma original. Leve pliegue que afecta a los sellos inferiores. Cert. G. COLLA y FIECCHI. Sa.8 (4). Sassone.25.000€..... **850,-**
- 14 2356** ° 1864. 50 baj. azul (*stampa difettosa*), mat. fechador de ROMA. Amplios márgenes. MAGNÍFICO EJEMPLAR. Cert. E. DIENA. Sa.12. Sassone.10.000€..... **600,-**
- 88 2357** ☒ 1852. ROMA a NEW YORK. 4 baj. castaño gris y 50 baj. azul, márgenes completos. Precioso franqueo. Firmada E. DIENA, SORANI y RAYBAUDI. Cert. E. DIENA. Sa.5, 10..... **700,-**
- 26 2358** ☒ 1852. LUGO a CORFU. 2 baj. verde y 7 baj. azul (4), mat. lineal de LUGO. Circulada vía Ancona, en el frente llegada a Corfú, al dorso tasa de '3 pence' manuscrita. Sa.3, (4)..... **250,-**
- 26 2359** ☒ 1853. RIMINI a ALGER (Algeria). 7 baj. azul (3) circulada vía Francia. Rara destinación. Firmada COLLA. Sa.8 (3)..... **500,-**
- 88 2360** ☒ 1853. MANTOVIA a BOLOGNA. Circulada con sello de Lombardo Veneto de 30 cts. castaño (Sa. 7) reexpedida con un bloque de seis del 1/2 baj. gris azulada, pliegue de archivo horizontal que afecta al bloque del 1/2 baj. Espectacular franqueo combinado. PIEZA ÚNICA y de gran plasticidad. Cert. G. COLLA. Sa.1a (6)..... **2.250,-**
- 26 2361** ☒ 1853. FRONTESPIZIO. ROMA a LISBOA (Portugal). 2 baj. oliva y 7 baj. azul, dos tiras de tres, doble porte, tasada a la llegada con 480 reis. Pliegue vertical que afecta a un sello. Raro franqueo. Sa.3, 8 (6)..... **400,-**
- 27 2362** ☒ 1854. VITERBO a JERSEY (Islas del Canal, Gran Bretaña). 5 baj. rosa, mat. lineal VITERBO. Tarifa de 15 b. hasta la frontera. Rara destinación. Sa.6 (3)..... **250,-**
- 43 2363** ☒ 1855. TRIESTE a COMACCHIO (Ferrara). Carta certificada circulada con sellos de Austria de 6 kr. castaño y 9 kr. azul, fechador de Ferrara a la llegada..... **150,-**
- 27 2364** ☒ 1858. ROMA a SANTIAGO DE CHILE. 7 baj. azul, pareja y tira de tres, circulada vía Francia e Inglaterra. Tasada a la llegada con 15 cents. para el pago del porte local de Valparaiso a Santiago. Falta una solapa de la envuelta al dorso. Rara destinación. Sa.8 (5)..... **700,-**
- 90 2365** ☒ 1859 (12 Julio). BOLOGNA a LIVORNO. Circulada con 1/3 vertical de 3 baj. castaño y 1/2 diagonal del 8 baj. negro s. blanco, combinación para hacer un franqueo de 5 baj. durante el período del GOBIERNO PROVISORIO DE LA ROMAGNE. Dirección expertamente repasada. Franqueo excepcional y de gran rareza utilizado durante el corto período de tiempo del Gobierno Provisorio en la Romagna. Cert. E. DIENA. Sa.4A..... **1.800,-**
- 27 2366** ☒ 1860. TERENTINO a S. LORENZO. 3 baj. castaño trisectado para ser usado con 1 baj. mat. rejilla y lineal de TERENTINO. Muy bonita. F.E. DIENA. Sa.4Aa. Sassone.7.000€..... **500,-**



2365 1.800 €



2378 1.000 €



2379 1.500 €

- | | | | |
|----|-------------|--|---------|
| 27 | 2367 | ☒ 1860. PESARO a EL CAIRO (Egipto). 4 baj. amarillo y 8 baj. blanco (2) circulada por buque francés, al dorso llegada ALEXANDRIE/EGYPTE. Rara destinación. Sa.9 (2)..... | 500,- |
| 43 | 2368 | ☒ 1860. ROMA a VALENCIA (España). 7 baj. azul (pareja con interespacio de grupo) y 8 baj. blanco, tasada a la llegada con 4 reales. Sa.8 (2), 9..... | 200,- |
| 43 | 2369 | ☒ 1861. ROMA a U.S.A. 8 baj. blanco (5) circulada vía Francia e Inglaterra, fechador de entrada en U.S.A. de BOSTON, leve pliegue vertical de archivo. Sa.9 (5)..... | 150,- |
| 27 | 2370 | ☒ 1864. ANCONA a TRIESTE. 8 baj. negro s. blanco (3). Triple porte para Austria. Cert. E. DIENA. Sa.9 (3)..... | 250,- |
| 43 | 2371 | ☒ 1866. ROMA a DRESDE (Alemania). 4 baj. amarillo y 8 baj. blanco (5), doble porte. Parte de la dirección está recortada. Sa.5A, 9 (5)..... | 200,- |
| 27 | 2372 | ☒ 1866. ROMA a LISBOA. 1 baj. verde, 6 baj. gris y 5 baj. rosa tira de tres, tasada en España con 4 reales anulados y a la llegada a Portugal con 240 reis. Leve erosión en el frente. Precioso franqueo. Sa.2, 6 (3), 7A..... | 400,- |
| 27 | 2373 | ☒ 1867. PALESTRINA a LISBOA. 3 baj. amarillo y 8 baj. blanco, marca AFFRANCAMENTO/INSUFFICIENTE y marca de intercambio F/47 (poco visible pero rarísima en carta procedente de los Estados de la Iglesia). Tasada a la llegada con 230 reis. Rarísima combinación. Firmada SORANI. Sa.4A, 9..... | 500,- |
| 27 | 2374 | ☒ 1868. CIVITAVECCHIA a FRANCIA. 20 cts. rojo castaño y 80 cts. rosa, carta certificada, marcas ASSICURATA y CHARGE. Parte de la dirección ha sido borrada. Raro franqueo. Sa.20, 27..... | 400,- |
| 28 | 2375 | ☒ 1868. CIVITAVECCHIA a AMSTERDAM. 10 cent. negro s. naranja, tira de tres y borde de hoja. MAGNÍFICA. Sa.17 (3)..... | 300,- |
| 28 | 2376 | ☒ 1868. ROMA a PEST (Hungría). 5 cents. verde, 10 cents. rojo y 40 cents. amarillo. Precioso franqueo. Firmada SORANI. Sa.25, 26, 29..... | 250,- |
| 28 | 2377 | ☒ ROMA a NEW YORK (Usa). 5 cents. verde, 10 cents. naranja, 20 cent. castaño rojo y 8 cents. rosa (defectos). Franqueo cuatricolor. Sa.25, 26, 28, 30..... | 300,- |
| 90 | 2378 | ☒ 1868. ROMA a ATENAS. 5 cents. verde (defectos) y 80 cents. rosa, tasa a la llegada con sello de Grecia de 20 l. azul (margen corto). Rara combinación de franqueo. Sa.16, 20..... | 1.000,- |
| 90 | 2379 | ☒ 1868. ROMA a ATENAS (Grecia). 20 cts. castaño rojo, tasada a la llegada con sellos de Grecia de 5 l. verde y 40 l. lila. Rara combinación. Firmada por RAYBAUDI y O. VLASTOS. Sa.27..... | 1.500,- |



- | | | | |
|----|-------------|---|---------|
| | 2380 | ☒ 1869. ROMA a TYRNAU (Hungría). 10 cents. rojo, 20 cents. solferino (2), 40 cents. amarillo y 80 cent. rosa (3), franqueo colocado a caballo entre anverso y reverso. Carta certificada, marcas ASSICURATA y CHARGE. Pese a defectos, espectacular y raro franqueo. Sa.26, 28 (2), 29, 30 (3)..... | 1.200,- |
| 28 | 2381 | ☒ 1869. ROMA a MILANO. 2 cent. verde tira irregular de cinco y 10 cent. naranja. RARA combinación para hacer los 20 cts. del porte. PRECIOSA. Cert. OLIVA. Sa.22 (5), 26..... | 650,- |
| 43 | 2382 | ☒ 1870. ROMA a POSEN (Alemania). 40 cts. amarillo, al dorso llegada KANDRZEN/ODENBERG. Sa.29..... | 200,- |
| 43 | 2383 | ☒ 1870. VITERBO a SAN SEBASTIAN (España). 5 cts. azul, 10 cts. naranja y 40 cts. amarillo tasado con '4 reales' a la llegada. Muy bonita..... | 225,- |
| 28 | 2384 | ☒ 1870. ROMA a WURZBURG (Alemania). 5 cent. azul y 20 cts. lila, falta una pequeña parte del dorso. Cert. SORANI. Sa.25, 28..... | 300,- |



2385 1.000 €



2391 1.500 €



2405 1.500 €

- 92 **2385** ☒ **PARMA**. 1853. PIACENZA a LUGANO (Suiza). 40 cts. azul, mat. parrilla rectangular y fechador de PIACENZA. Muy rara destinación a SUIZA, solo tres conocidas desde el Ducado de Parma. Cert. G. COLLA. Sa.5..... **1.000,-**
- 28 **2386** ☒ **SARDINIA**. 1729 (5 Febrero). GÉNOVA a PORTUGAL. Marca en el anverso CRUZ EN NEGATIVO aplicada en MADRID. Muy rara y única conocida en carta procedente del exterior y destinada a otro país..... **600,-**
- 28 **2387** ☒ 1807. GÉNOVA a FRANCIA. Marca PORT-PAYE/GENES/87 en rojo. PRECIOSA..... **300,-**
- web **2388** ☒ 1841. GÉNOVA a SYRA (Grecia). Dirigida al Cónsul Sardo. Marca de desinfección de Génova al dorso..... **50,-**



- 2389** ☒ 1853. CHAMBERY a GLENOBLE. 5 cts. verde y 40 cts. rosa, mat. fechador de Chamberry. Carta de excepcional frescura y calidad. Muy rara así. Cert. COLLA. Sa.4 (2), 6..... **4.500,-**
- 28 **2390** ☒ 1852. TORINO a LUGANO (Suiza). 20 cts. azul, pareja vertical, márgenes completos. Faltan las solapas laterales de la envuelta. Inusual destinación. Cert. E. DIENA. Sa.2 (2)..... **700,-**
- 92 **2391** ☒ 1853. PINEROLO a LOCO (Suiza). 40 cts. rosa (margen corto), fechador PINEROLO/* y al dorso tránsito de LOCARNO. Falta la solapa superior de la envuelta. Inusual destinación a Suiza. Cert. E. DIENA. Sa.3..... **1.500,-**
- 29 **2392** ☒ 1854. GÉNOVA a ODESSA (Rusia). 20 cts. azul, marca FRANCOBOLLO/INSUFFICIENTE. El remitente es requerido para que pague los 60 cents. restantes y se borró 'insuffi. 60' y se le aplicó la marca P.P. (porte parcial hasta territorio Austríaco). Al dorso tránsitos de KRACAU y CZERNONVITZ. Preciosa y rara destinación a Rusia. Sa.5..... **750,-**
- web **2393** ☒ 1854. TORINO a CHAMBERY. FRONTAL con una pequeña parte del dorso franqueado con sello de 20 cents. azul. Sa.8..... **75,-**



2394 1.000 €



2395 500 €

- 2394** Δ 1855. 5 cts. verde. Pareja vertical sobre pequeño fragmento, mat. fechador de BEAUFORT/* (Savoie). MAGNÍFICA. Sa.7 (2)..... **1.000,-**
- 2395** * 1854. NO EMITIDO. 5 cts. verde oliva. MAGNÍFICO EJEMPLAR. Firmado E. DIENA. Sa.10..... **500,-**



2401 1.000 €

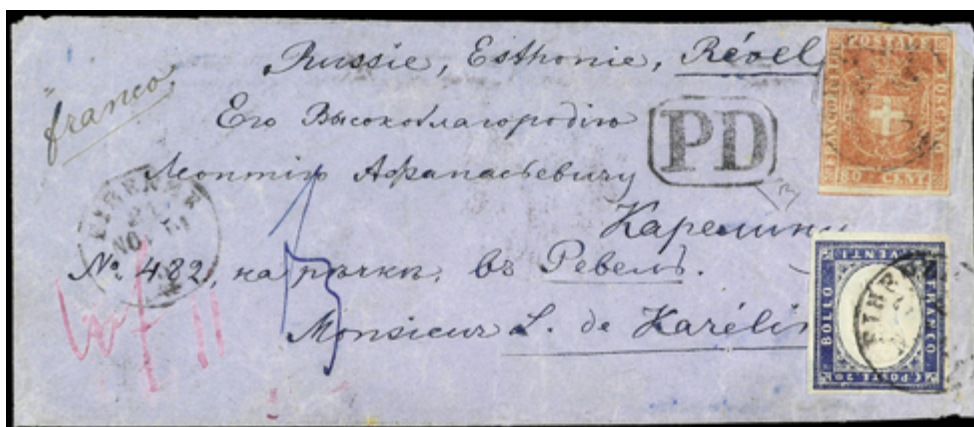

2420 1.500 €



- 2396** ☒ 1855. GÉNOVA a CALCUTTA (India). 20 cts. azul y 40 cts. rojo (pareja), manuscrito 'Via Trieste', mat. fechador de GENOVA y marca P.D. doblez horizontal de archivo que afecta al sello de 20 cts. y dos manchas de óxido, al dorso tránsitos de Trieste y Alexandria y llegada a Calcuta. Excepcional destinación a la India. ÚNICA CONOCIDA. Cert. E. DIENA y SORANI. Sa.8, 9..... **5.000,-**
- web 2397** ☒ 1855. GÉNOVA a U.S.A. Circulada sin sellos, tasa al dorso de 1,70 liras y 21 centavos pagados a la llegada..... **50,-**
- 29 2398** ☒ 1857. SPEZIA a U.S.A. 20 cts. azul y 40 cts. rojo (2), mat. SPEZIA circulada vía Francia e Inglaterra. Tarifa de 1 Lira válida durante el corto período de tiempo entre el 1 de Enero al 30 de Abril de 1857. MAGNÍFICA y MUY RARA, solo tres conocidas circuladas con esta tarifa y esta es la única sin defectos. Cert. RAYBAUDI. Sa.15b, 16a (2)..... **750,-**
- 29 2399** ☒ 1857. GÉNOVA a RÍO DE JANEIRO. Carta completa con texto dirigida al Cónsul Sardo en Río de Janeiro, circulada por el vapor 'Genova' de la Compañía Transatlántica. Marca en anverso DIREZIONE DI SANITA MARITTA IN GENOVA. Muy rara, muy pocas cartas conocidas circuladas por la Compañía Transatlántica y dirigidas a Brasil..... **250,-**
- 43 2400** ☒ 1858. TORINO a FRANCIA. 20 cts. azul y 40 cts. rojo pareja, algún margen corto. Sa.15, 16 (2)..... **125,-**
- 94 2401** ☒ 1858. GÉNOVA a LIMA (Perú). Carta con franqueo de 10 cents. castaño y en reverso 20 cts. azul, 40 cts. rojo y 80 cts. amarillo, estos últimos mat. P.D. en rojo. La carta circuló vía Inglaterra, vía el Cónsul Sardo en Colón (Panamá). Pese a defectos, muy rara combinación de franqueo. Sa.14, 15, 16, 17..... **1.000,-**



- 2402** ☒ 1859. GÉNOVA a HABANA. 20 cts. azul y 40 cts. rojo (2) circulada vía Francia e Inglaterra. Marca de llegada NE 2 (Norte Europa 2 reales). Rara destinación. Cert. RAYBAUDI. Sa.15Ba, 16Bb (2)..... **1.000,-**

43	2403	✉ 1860. MOYORGA a GIBRALTAR. Carta dirigida al Cónsul de Cerdeña en Gibraltar, vía una compañía marítima. Marca COMPAGNIA TRANSTALANTICA/VITTORIO EMANUELE/GENOVA.....	100,-
29	2404	✉ 1860. LAVAGNA a BUENOS AIRES. 40 cents. rojo (2), 80 cts. amarillo, mat. LAVAGNA/*. Muy bonita. Sa.16 (2), 17.....	700,-
92	2405	✉ 1860. SABONA a TRINIDAD DE CUBA. 20 cts. azul y 80 cts. amarillo, mat. PARRILLA DE PUNTOS sobre el 20 cts. y fechador de SAVONA sobre el 80 cts. circulada vía Francia e Inglaterra. Marca PD corregida a PP. Marca de llegada a La Habana NE 2 (Norte Europa 2 reales). Envuelta casi completa sin las solapas laterales.....	1.500,-
43	2406	✉ TOSCANY. 1853. FRONTESPIZIO. FIRENZE a LONDON. 1 cr. rojo y tira de cuatro del 4 cr. verde, doblez de archivo. Pese a tratarse solo de un frontal. Raro franqueo. Sa.12, 14 (4).....	200,-
29	2407	✉ 1853. FIRENZE to MUNSTER (Alemania). 1 cr. rojo y 9 cr. castaño lila, márgenes ajustados pero completos. Al dorso tránsito por Leipzig y llegada. Sa.4, 8.....	400,-
43	2408	✉ 1853. LIVORNO a TRIESTE. 6 cr. índigo s. azul, mat. P.D. Muy bonita. Sa.7a.....	200,-
29	2409	✉ 1854. FIRENZE a BALE (Suiza). 4 cr. verde y 6 cr. gris, márgenes ajustados. Muy bonita, inusual destinación a Suiza. Sa.6, 7.....	250,-
29	2410	✉ 1854. FIRENZE a ALGER (Argelia). 9 cr. violeta castaño (2), márgenes cortos. Circulada vía Francia y tasada a la llegada con 12 décimas. Rara destinación. Cert. RAYBAUDI. Sa.8 (2).....	500,-



	2411	✉ 1854. FIRENZE a NEW YORK. 2 cr. azul y 6 cr. gris (tira de cuatro, tira de tres y pareja vertical), algunos con márgenes cortos. Pliegue de archivo vertical que afecta a un sello. Excepcional franqueo. Sa.5, 7 (9).....	2.000,-
29	2412	✉ 1854. FIRENZE a LONDRES. 1 cr. carmín, 6 cr. azul y 9 cr. violeta castaño, tira de tres. Precioso franqueo tricolor de 33 crazie. Sellos con márgenes completos. MAGNÍFICA. Cert. E. DIENA. Sa.4, 7, 8 (3).....	700,-
43	2413	✉ 1857. LIVORNO a OPORTO (Portugal). 2 cr. azul y 4 cr. verde (3), algunos márgenes cortos, circulada vía Francia y España, tasada con 240 reis a la llegada. Frente de carta con parte de la envuelta posterior. Sa.5, 6 (3).....	150,-
30	2414	✉ 1858. LIVORNO a ODESSA (Rusia). 4 cr. verde, sello y pareja (con interespacio de grupo en el margen inferior). Rara destinación. Sa.14 (3).....	500,-
30	2415	✉ 1858. LIVORNO a LARNACA (Chipre). 4 cr. verde y 9 cr. violeta (márgenes completos) circulada por buque francés vía Beyrouth. Rara destinación. Cert. E. DIENA. Sa.8, 14.....	400,-
30	2416	✉ 1859. FRONTESPIZIO. FIRENZE a OSEN (Hungría). 6 kr. azul (márgenes cortos), tasada a la llegada con 15 kreuzer. Carta pagada hasta la frontera, el convenio entre Austria y Toscana estaba anulado debido a la Guerra contra Austria. Rara destinación en este período. Sa.15.....	250,-
30	2417	✉ 1860. LIVORNO a LARNACA (Chipre). 20 cts. azul y 80 cts. bistre (2) (algunos márgenes cortos), mat. fechador de Livorno, circulada por buque francés vía Beyrouth (fechador al dorso), tasa de 2 décimas. Sa.20, 80 (2).....	700,-
30	2418	✉ 1860. LIVORNO a PORTO (Portugal). 20 cent. azul y 80 cent. bistre (márgenes ajustados tocando ligeramente en el sello de 80 cts.). Tasada a la llegada con 240 reis. RARA. Sa.20, 22.....	850,-



- 2419** ☒ 1861. Sobre circulado a EMPOLI circulado con sello de 1 cent. castaño, márgenes completos con matasellos manuscrito "Insufficente" y tasa de 19 cent. para completar el franqueo a 20 cts. MAGNÍFICA..... **1.500,-**
- 94 2420** ☒ 1861. FIRENZE a REVEL (Estonia), 80 cent. bistre del Gobierno Provisional y sello de Cerdeña de 20 cts. azul. Circulada vía Suiza y Alemania. Muy raro franqueo para esta excepcional destinación. Probablemente única. Sa.22..... **1.500,-**
- 43 2421** ☒ 1861. LIVORNO a TOURNON (Francia). 20 cents. azul pareja, márgenes ajustados pero completos. Muy bonita. Sa.20 (2)..... **150,-**
- 43 2422** ☒ 1861. FIRENZE a FRANCIA. 40 cents. carmín (márgenes grandes). Muy bonita. Sa.21..... **150,-**



- 2423** ☒ **ITALY.** 1860. BOLOGNA a NEW YORK. 40 cts. rojo y 80 cts. amarillo (2). Tarifa de 2 Liras = 38 baiocchi de Estados Pontificios. Tarifa especial de los Estados Pontificios utilizada en Cerdeña durante el período de anexión de la Romagna a Cerdeña. ÚNICA CONOCIDA. Sa.Cer. 16, 17 (2)..... **1.500,-**
- 30 2424** ☒ 1860. MILANO a ST. PETERSBURGO (Rusia). 40 cts. rojo y 80 cts. amarillo (2), algún margen corto. Doble porte a Rusia vía Suiza y Alemania. Cert. BOTACCHI. Sa.Cer. 16, 17 (2)..... **700,-**
- 30 2425** ☒ 1861. GÉNOVA a PORTO ALEGRE (Brasil). 20 cts. azul y 80 cts. amarillo circulada vía Francia e Inglaterra. Parte de la dirección erosionada y falta una de las solapas del reverso. Pese a defectos, rara destinación. Sa.Cer. 15, 17..... **400,-**
- 30 2426** ☒ 1862. GÉNOVA a VALPARAISO. 20 cts. azul, 40 cts. rojo y 80 cts. amarillo, márgenes cortos, circulada vía Inglaterra y Panamá. Muy bonita. Sa.Cer. 15, 16, 17..... **500,-**
- 31 2427** ☒ 1862. ALESSANDRIA a HUNGRÍA. 10 cts. bistre (a caballo entre el anverso y el reverso) y 80 cts. amarillo (2) (márgenes cortos) fechador de Alessandria y marca ASSICURATO, al dorso tránsitos y llegada. Certificado de doble porte. Sobre abierto para exposición. Raro franqueo y destinación. Sa.Cer. 14, 17 (2)..... **700,-**

- web **2428** ☒ 1862. PARMA a FRANCIA. 20 cts. (2) en dos tonos de color distintos. Sa.Cer. 15E, 15Dc..... **75,-**
- 31 **2429** ☒ 1862. MILÁN a CONSTANTINE (Argelia). Circulada con sello de 20 cts. azul, fechador de Milano y marca FRANCOBOLLO/INSUFFICIENTE. Circulada vía Marsella y fechador de llegada a Constantine, marca de tasa de 4 décimas estampada a la llegada. Rara destinación. Sa.2..... **350,-**



- 2430** ☒ 1862 (Oct. 20). Cover from PISTOIA to PINTEDERA franked by superb 1862 10 c. yellow, corner marginal from base of sheet, tied by superb PISTOIA datestamp in black with information strike alongside. Exceptional quality and EXTREMELY RARE. Signed R. Mondolfo. Cert. G. COLLA. Sa.1..... **2.800,-**
- 31 **2431** ☒ 1863. MESSINA a PATRASSO (Grecia). 15 cts. azul mixto con sellos de Cerdeña de 5 cts. verde (margen corto) y 80 cts. amarillo. Precioso franqueo. Cert. E. DIENA. Sa.12 + Cer. 13, 17..... **500,-**



- 2432** ☒ 1863. GÉNOVA a VALPARAISO (Chile). 80 cts. amarillo de Italia y sellos de 10 cts. bistre (pareja) y 40 cts. carmín (margen corto) e Cerdeña. Envuelta con algunas roturas. Raro franqueo. Cert. E. DIENA. Sa.4 + cer. 14 (2), 16..... **1.000,-**

44	2433	☒ 1862. FRONTESPIZIO. NÁPOLES a PYREE (Grecia). 20 cents. azul (5), tres sellos y una pareja. Muy bonita. Sa.Cer. 15 (5).....	200,-
31	2434	☒ 1862. GÉNOVA a NEW YORK. 80 cents. amarillo (3) (un sello defecto). Doble porte. Muy bonita. Sa.Cer. 16 (3).....	700,-
31	2435	☒ 1862. FIRENZE a U.S.A. 40 cts. rojo y 80 cts. amarillo. Circulada en el buque 'Europa' de la 'Cunard Line' y entrada a U.S.A. vía Boston y Chicago. Faltal la solapa superior del dorso del sobre. RARA. Sa.Cer. 15, 16.....	300,-
44	2436	☒ 1862. PALERMO a FRANCIA. 40 cts. rojo (2). Manuscrito 'Echantillons sans valeur' (campione seuza valore) tarifa especial correspondiente a cuatro portes. Muy interesante. Sa.Cer. 16 (2).....	200,-
31	2437	☒ 1863. ANCONA a NYUSTYA (Hungria). 5 cent. verde, 10 cent. ocre y 40 cts. rojo, falta una pequeña parte del reverso. Rara combinación de franqueo. Sa.Cer. 13Da, 14Dd, 16E.....	300,-
31	2438	☒ 1863. LAVAGNA a BUENOS AIRES. 15 cts. azul litografiado mixto con sellos de Cerdeña de 5 cts. verde y 80 cts. amarillo, márgenes completos aunque hay un pliegue horizontal de archivo que afecta al sello de 5 cts. Rara combinación de franqueo. Sa.11 + cer. 13, 15.....	700,-
31	2439	☒ 1865. GÉNOVA a MARIANOPOL (Ucrania). 20 cts. s. 15 cts. azul, tipo I. Cinco sellos en dos tonos de color diferentes. Muy rara destinación. Sa.23 (5).....	250,-
44	2440	☒ 1866. PALERMO a NEW YORK. 30 cents. castaño (3), distintas tonalidades de color FRANCOBOLLO/INSUFICIENTE. Sa.L 19 (3).....	100,-
web	2441	☒ 1866. LIVORNO a U.S.A. 20 cts. s. 15 cts. azul, tipo I (6). Pliegue vertical de archivo que afecta a tres sellos. Sa.23 (6).....	75,-
44	2442	☒ 1869. FRONTESPIZIO. ALESANDRIA a FIRENZE. Sello italiano de 40 cents. rosa y sello de Egipto de 1 pia. mat. REGIE POSTE EGIZIANE y marca PIROSCAFI/POSTALI/ITALIANI, también en el lote un fragmento con el mismo franqueo mixto. Cert. E. DIENA.	100,-
44	2443	☒ 1870. CHIAVARI a TEPIC. 20 cts. azul y 60 cts. lila, circulada vía Francia e Inglaterra, tasada a la llegada con 2 reales para el pago del porte local de Veracruz a Tepic. Sa.21, 26.....	150,-
44	2444	☒ 1877. PALERMO a NEW YORK (Usa). 40 cts. rosa, mat. PIROSCAFI/POSTALI/INTERNO circulada vía Nápoles. Sa.20.....	100,-
44	2445	☒ 1884. Sobre circulado a NEW YORK con sello de 30 cts. azul y reexpedido a NEW ENGLAND con sello USA de 2 cts. castaño. Sa.40.....	200,-



2446	* ITALY. ATLANTIC BASE. 1943. BASE ATLÁNTICA. 30 cts. castaño (tipo III). Ínfima señal de fijasellos. RARÍSIMO. Firmados RAYBAUDI, E. DIENA y BRUN. Cert. COLLA. Sa.18.....	12.000,-
-------------	--	----------

ITALY - KINGDOM

VARIETIES

14	2447	* 20 cts. azul. Pareja vertical sello inferior SIN DENTAR. MAGNÍFICA. Cert. E. DIENA. Sa.2m.....	400,-
web	2448	* 40 cts. rosa. Dos sellos con TRIPLE y CUÁDRUPLE DENTADO HORIZONTAL. RARÍSIMOS. Cert. G. COLLA y E. DIENA. Sa.3naa, 3nb.....	1.500,-
web	2449	** POSTA MILITARE. 25 cts. verde. Bloque de 40 sellos con la habilitación PM parcial en dos sellos y completa solo en seis sellos. ESPECTACULAR BLOQUE. Sa.5a + 5aa + 5ab.....	150,-
14	2450	* 15 cts. azul, tipo I SIN EL RECUADRO DE LA IZQUIERDA, mat. fechador de MISTRETTA, pocos ejemplares conocidos. Cert. H. AVI. Sa.12fa.....	75,-
14	2451	* 15 cts. azul, tipo II. IMPRESIÓN DOBLE parcial en la parte superior. RARO. Cert. RAYBAUDI. Sa.13e.....	75,-
14	2452	* 2 cts. castaño rojo. Tira de tres FILIGRANA INVERTIDA. Sa.T-15h (3).....	75,-
32	2453	☒ 1864. MACERATA a ROMA. 5 cts. verde gris (2) y 15 cts. azul (2). Un sello de 5 cts. verde con '16 dientes'. MUY RARA, ÚNICA CONOCIDA. Sa.L-16da.....	300,-
web	2454	☒ 1864. Tres cartas con el DENTADO DESPLAZADO. Cert. RAYBAUDI y ZANARIA. Sa.18, 20.....	250,-
14	2455	* 1863. 30 cent. castaño SIN DENTAR, mat. cuadrado de puntos 2368 de URBANIA. Tres grandes márgenes el superior algo justo pero completo. MUY RARO. Cert. E. DIENA y A. DIENA. Sa. L 19c. Sassone.12.000€.....	300,-



2480 1.000 €



2485 1.500 €



	2456	* 1878. SOBRCARGAS INVERTIDAS. Sellos de 2 cents s. 0,20 liras carmín, 2 cents s. 2 Liras carmín, 2 cts. s. 5 Liras carmín y 2 cts. s. 10 liras carmín. Conjunto excepcional, estos sellos son rarísimos en nuevo, de cada sello se conocen menos de tres ejemplares, los centrajos son muy aceptables para estos sellos y todos menos uno tienen goma original y el que está sin goma solo existe así. Cert. G. COLLA. Ex. col. FACCIO. Sa.31b, 34b, 35b y (*)36b.....	12.000,-
web	2457	* / ^o / ^o / ^o / ^o / ^o 1890. Conjunto de variedades con ocho certificados de E. DIENA, RAYBAUDI y SORANI. Sa.50/55.....	350,-
web	2458	** 1890. 2 cts. s. 1,25 liras (4) naranja y 2 cts. s. 1,75 liras castaño (4). Bloques de cuatro esquina de pliego con las líneas de color. LUJO. Sa.54/55 (4).....	100,-
web	2459	** / ^o / ^o / ^o 1906-08. Conjunto de variedades con un cert. RAYBADUI. Sa.80, 82, 83 y 85.....	150,-
web	2460	** / ^o / ^o / ^o / ^o 1908. Conjunto de variedades con una carta. Sa.81.....	50,-
web	2461	** / ^o / ^o / ^o 1908. Conjunto de variedades con tres cert. RAYBAUDI y E. DIENA. Sa.84.....	125,-
web	2462	** 1911. Conjunto de variedades. Sa.96.....	50,-
web	2463	** 1917-20. Conjunto de variedades. Sa.109.....	100,-
web	2464	** / ^o / ^o / ^o 1917-20. Conjunto de variedades con un cert. RAYBAUDI. Sa.109.....	50,-
web	2465	** / ^o / ^o / ^o / ^o 1917-20. Conjunto de variedades más una carta con un cert. RAYBAUDI. Sa.111.....	100,-
web	2466	** 1921. Conjunto de variedades con un cert. E. DIENA. Sa.116, 117, 118.....	75,-
web	2467	** / ^o / ^o / ^o / ^o 1923-27. Conjunto de variedades, con dos cert. RAYBAUDI. Sa.135, 140.....	125,-
web	2468	** / ^o / ^o / ^o / ^o 1923-27. Conjunto de variedades más una carta con dos cert. RAYBAUDI y E. DIENA. Sa.139.....	125,-
web	2469	** 1924-25. Conjunto de variedades. Sa.176, 178.....	50,-
web	2470	** / ^o / ^o / ^o / ^o 1925. Conjunto de sellos más una carta con variedades con dos certificados de E. DIENA. Sa.184 y 185.....	100,-
web	2471	* / ^o / ^o 1925-26. Conjunto de variedades, dos certificados A. DIENA y CHIAVARELO. Sa.186/90.....	100,-
web	2472	° 1926. Conjunto de variedades con dos cert. E. DIENA y RAYBAUDI. Sa.198/199.....	75,-
web	2473	** / ^o / ^o / ^o 1926-28. Conjunto de variedades con un cert. E. DIENA. Sa.200/203.....	75,-
web	2474	* / ^o / ^o 1927. Conjunto de variedades con un cert. RAYBAUDI. Sa.210/12.....	175,-
web	2475	** / ^o / ^o / ^o / ^o 1928. Conjunto de variedades incluyendo dos fragmentos y cuatro cert. E. DIENA y RAYBAUDI. Sa.218.....	175,-
web	2476	** 1928. Conjunto de variedades con dos cert. RAYBAUDI y E. DIENA. Sa.225.....	75,-
web	2477	** 1928. Conjunto de variedades con cuatro cert. E. DIENA y RAYBAUDI. Sa.228, 231.....	200,-
web	2478	** / ^o / ^o / ^o / ^o 1928. Conjunto de variedades con dos cert. E. DIENA y SORANI. Sa.235.....	75,-
web	2479	** 1929. Conjunto de variedades. Cuatro de ellas con papel empalmado. Sa.243/57.....	175,-
100	2480	☒ IRAN. (1882 CA.). BOUSHIR entire cover franked with lithographic 10 cts. red (2), 5 cts. lilac and engraved 5 cts. green (3). Faults but a very rare franking. Yv.32, 33 (2) y 41 (3).....	1.000,-
32	2481	☒ JAPAN. 1893. TOKIO a AUSTRIA. 10 sen. naranja (2) carta certificada, devuelta al remitente.....	500,-
32	2482	☒ 1895. HONG KONG to YOKOHAMA. Envelope to YOKOHAMA (26.8) via Hakodate (24.8) bearing 5 c. pale blue, tied by HONG KONG/C cds, with Japan Koban 5 s. on reverse applied as postage due and cancelled by framed native cancellation, with 'T' in circle, native framed postage due and circular DUE (with '5' inserted in manuscript) h.s. alongside, central vertical fold crosses the Japan adhesive, fine usage.....	650,-
web	2483	° LUXEMBOURG. 1852. 10 cts. negro (5) y 1 s. castaño rojo (2). BONITOS EJEMPLARES. Yv.1 (5), 2 (2).....	100,-

Stamps and Postal History

LOTS ADMISSION FOR OUR NEXT AUCTIONS OPEN

SPECIAL CONDITIONS for important stamps and postal history collections

CASH ADVANCE for important consignments



- 2484** ☒ 1877. LUXEMBURGO a PARÍS. Entero postal de 10 cts. naranja con franqueo adicional de 1 cto. castaño rojo y 2 cts. negro. Rarisima combinación de franqueo. Yv.16, 27..... **1.500,-**
- 100 2485** ☒ **MEXICO.** 1783 (21 Abril). CÁDIZ a GUATEMALA. Marcas CÁDIZ y ESPAÑA en rojo y porteo de 5 pta. (5 reales de plata) aplicado también en Cádiz. Circulada por buque de 'aviso' hasta México y por vía terrestre hasta Guatemala. Marca al dorso VERACRUZ en rojo. ÚNICA CONOCIDA. Ex. col. Y. KOURI..... **1.500,-**
- 32 2486** ☒ 1786. TLAXIACO? a MÉXICO. Carta escrita desde una pequeña población opr lo que se deduce del texto cerca de Huazolotitlan, marca lineal 'MHECA' ?? y al dorso la rarísima marca OAXACA coronada (nº 2), tasada con 2 reales en anverso. Rarisima combinación de marcas, desconocida hasta la fecha..... **500,-**
- web 2487** ° CONJUNTO de cuatro sellos. MAGNÍFICOS EJEMPLARES. Sc.4, 11, 24, 25. Scott.500€..... **100,-**
- 32 2488** ☒ 1858. SAN ANTONIO a MÉXICO. 1 real amarillo habilitado del distrito de SOYANIQUILPAN, mat. FRANCO/SOYANIQUILPAN. MAGNÍFICA y RARA. Cert. MEPSI. Sc.2a..... **450,-**



- 2489** ☒ 1874. Cover at from MEXICO CITY to ASTURIAS (Spain) franked by Mexico District 1874 10 c. black and 25 c. blue tied on despatch in black. France Cérés 1871/75 30 c. brown horizontal pair and 80 c. carmine in a strip of three applied for triple the Maritime rate, all tied by Anchor lozenges in black with octagonal MEXIQUE Consular marking alongside (July 17) in black. Charged '12 Rs.' due on delivery in black. File fold of no importance, a superb cover. Certs. BRUN and ROUMET..... **2.600,-**

32	2490	☒ 1876. SAHUARIPA a LOS ÁNGELES. Sobre circulado con sello de 25 ctvos. azul (Sc. 109) con habilitación '49-74', mat. ovalado de SAHUARIPA circulado via TUCSON/ARIZ (fechador en el anverso) junto de dos sellos U.S. de 3 ctvos. verde (Sc. 158) con mat. de CORCHO, fechador de llegada a Los Ángeles y DEAD LETTE OFFICE triangular. Rarísimo franqueo mixto. Ex. col. BACKAL. Cert. P.F. '2019. Sc.109.....	700,-
web	2491	☒ 1890-94. Dos sobres de EXPRESS WELLS FAGO de 10 cts. circulados desde PENSAMO y YRAPUATO.....	50,-
15	2492	* 1916. 60 ctvos. s. 2 ctvos. verde (habilitación sobre el n° Sc. 485). MUY RARO. Firma Raybaudi. Sc.585. Scott.650€.....	150,-
33	2493	☒ MOROCCO (SPANISH) . 1860 (15 Abril). GUERRA DE MARRUECOS. Sobre con el texto completo fechado en CAMPAMENTO DE TETUÁN y dirigido a LONDRES enviado sin sellos por no disponer de ellos en Campaña, a la llegada tasado con 9 peniques y fechador de llegada al dorso. Carta de gran interés histórico firmada por el Conde de Reus (General Prim) dirigida a Manuel Cardeñosa en referencia a las pruebas efectuadas del cañón Withworth. MUY RARA.....	500,-
33	2494	☒ NETHERLANDS . 1811. OUDENBOSCH a AMSTERDAM. Marca P.93.P./OUDENBOSCH y marca CHARGE. RARÍSIMA y de excepcional calidad.....	800,-
web	2495	° 1852. 5 cent. azul. Pareja vertical y 15 cent. amarillo. MUY BONITOS. Yv.1 (2), 3.....	100,-
web	2496	° 1891-97. 2 1/2 g. azul y rosa. MAGNÍFICO. Firma Raybaudi. Yv.47. Yvert.175€.....	50,-
web	2497	° 1867-98. FICHA con sellos en usado. MUY BONITOS. .955€.....	70,-
web	2498	° NORWAY . 1855. 4 sk. azul. Cuatro ejemplares. MUY BONITOS, dos sellos con cert. RAYBAUDI. Yv.1.....	150,-
web	2499	° 1856. SERIE completa. PRECIOSA. Yv.2/5.....	75,-
102	2500	☒ 1878. FREDERIKSHALD a FRANCIA. 1 ore gris, 5 ore azul y 12 ore verde (2) carta certificada. Raro franqueo.....	1.000,-
33	2501	☒ PALESTINE . 1888. CAIFA a FRANCIA. Circulada con sello austríaco de 1 piastre s. 10 kr. azul y negro, mat. CAIFA diversas reexpediciones en el interior de Francia, al dorso tránsito por Alejandría.....	500,-



	2502	☒ 1875. PANAMA to NEWARK (England). Envelope franked with 4d. vermilion (pl. 14) single example, pair and strip of six, tied by B.P.O. C 35 and PANAMA cds. used on triple rate cover. Minor faults in one stamp but a stunning and VERY RARE franking.....	1.600,-
web	2503	PARAGUAY . 1862. ENSAYOS NO ADOPTADOS. Conjunto de 30 ensayos de color de un proyecto no adoptado para la primera emisión del Paraguay, diferentes colores, algunos con manchas y algún defecto. RARO conjunto.....	300,-
33	2504	☒ PERU . 1799 (14 Mayo). TARAPACÁ a AREQUIPA. Envuelta completa con texto. Marcas LIMA y FRANCA en rojo. RARA usada en época Colonial y más en el siglo XVIII.....	300,-
33	2505	☒ 1799 (14 Sept.). TARAPACÁ a AREQUIPA. Envuelta completa con texto. Marcas LIMA y FRANCA en rojo. RARA usada en época colonial y más en el siglo XVIII.....	275,-
44	2506	☒ (1800 CA.). HUAMANGA a YCA. Envuelta con la marca HUAM en rojo. Rara en época colonial.....	75,-
web	2507	☒ 1800-40. Conjunto de cartas con diversas marcas Cuzco, Bolivar, Yca, Camana, etc.....	200,-
web	2508	☒ 1832. CUZCO a AREQUIPA. Marca CUZCO y FRANCA ambas en rojo. PRECIOSA.....	50,-
33	2509	☒ 1865. LIMA a GÉNOVA (Italia). 1 peseta castaño. Mat. fechador de Lima, al dorso fechador de la B.P.O. de Callao y marca de intercambio GB/1F 90c. RARO sello en carta al exterior. Cert. B. MOORHOUSE. Sc.13.....	600,-
102	2510	☒ 1867. AREQUIPA (Perú) a NEW YORK. Sobre con membrete OFICINA DE TELEGRAFO / AREQUIPA circulado con una tira de seis de 1 d. rojo matasellado con la B.P.O. C-42 de ISLAY, fechador de tránsito de Panamá y de llegada a New York.....	850,-



2500 1.000 €



2510 850 €



2514 800 €



- 2511 ☒ 1868. LIMA a GÉNOVA (Italia). 1 dinero verde tira de cuatro circulada vía Inglaterra, tasada a la llegada con 9 liras pagados con sellos italianos de 1 Lira y 2 Liras (4). Pliegue de archivo horizontal y algún otro defecto en los sellos italianos. Espectacular franqueo de cuatro portes. MUY RARA. Sc.14 (4)..... 1.000,-



- 2512 ☒ 1870 (Sept 21). Combination cover from LIMA to NEW YORK, USA with creased Peru 1868 Lecoq 1 d. green (Scott 14) tied by C38 obliterator in black and Great Briatain 1867 6 d. violet pl. 8 tied by superb strike of framed LATE FEE handstamp in black. CALLAO despatch cds of transit (Sept 22) and PANAMA cds of transit (Sept 29) and N.Y. STEAMSHIP/10 charge mark (Oct 12) for incoming Ship Letter. One side flap missing. The Late Fee was charged at 6 d. doubling the rate to Panama. Very important usage. One of very few strikes known of the 'Late Fee' on cover. We have records of just three covers. Ex A. Bollen..... 1.900,-
- 33 2513 ☒ 1875. AREQUIPA a NEW YORK. 10 ctvos. rojo, mat. AREQUIPA mixto con sello británico de 6d. gris pl. 13, mat. C-38 de Callao. Tránsito de Panamá y tasada con 5 ctvos. a la llegada. Leve pliegue de archivo sin importancia. Precioso franqueo..... 500,-
- 102 2514 ☒ 1876. LIMA a TACNA. 1 peseta amarillo bisectado. Mat. LIMA / PRINCIPAL. Precioso y RARO franqueo. Cert. PF´ 2020. Sc.15a.... 800,-
- 44 2515 ☒ 1876. S. PEDRO a CALLAO. 5 cts. verde (2), mat. lineal S. PEDRO. MAGNÍFICA. Sc.16 (2)..... 200,-



2521 500 €



2524 500 €



2525 750 €

PHILIPPINES - GEOFFREY LEWIS COLLECTION

Geoffrey Lewis wrote the book "Postal History of the Spanish Philippines 1565-1898" together with Donald Peterson. Some of these covers are from his postal history collection of the Philippines 1775-1878, which won Large Gold medals at FIP exhibitions in India 1998, Washington 2006 and Thailand. He signed the RDP in 2018. He is an Academic Correspondance of the Real Academia Hispánica de Filatelia e Historia Postal.



2516 ☒ **PHILIPPINES.** 1855. MANILA a SULBEC. 5 cuartos naranja, mat. círculo de puntos. Muy bonita y RARA. Ed.1..... **2.000,-**



2517 ☒ (1855 CA.). MANILA a TAGUDÍN. 5 cuartos naranja, mat. círculo de puntos. Preciosa y RARA. Ed.1..... **2.000,-**

web 2518 ☒ 1856-60. TRES cartas circuladas a ESPAÑA con franqueos de 1 real y 2 reales..... **200,-**

44 2519 ☒ 1858. MANILA a MADRID. 2 reales carmín. Mat. parrilla colonial y fechador de MANILA / ISL. FILIPS. en azul..... **125,-**

44 2520 ☒ 1859. LINGAYEN a MANILA. Carta completa con texto franqueada con sello 5 cts. rojo, matasellado a la llegada MANILA / IS. FILIP. en azul, manuscrito 'P.5 Vicente'. Erosiones de papel en el frente por la acidez de la tinta. MUY RARO uso del correo marítimo dentro de la Isla de Luzón. Ed.7..... **150,-**

106 2521 ☒ 1859. MANILA a BILBAO (España). Impreso con noticias mercantiles de Filipinas circulado con una pareja del 5 cuartos rojo, mat. fechador de MANILA / ISL. FILIPS. RARA. Ed.7 (2)..... **500,-**

44 2522 ☒ (1860 CA.). ENVUELTA dirigida a CALUMPIT (Bulacán), circulada con sello de 5 cuartos bermellón, mat. círculo de puntos y tránsito por MANILA / ISL. FILPINS. Ed.7..... **150,-**



- 2523** ☒ 1861. MANILA a HONG KONG. Carta completa con texto circularada con sello de 5 cuartos bermellón, mat. círculo de puntos y fechador MANILA / ISL. FILP. para el pago del porte interno, tasada a la llegada con 8 pence. para el pago del porte británico. RARÍSIMA destinación en este período, no más de tres cartas conocidas..... **700,-**
- 106 2524** ☒ 1861. TAAL (Batangas) a MANILA. 5 cuartos rojo, sello y pareja. Mat. fechador de Manila, márgenes cortos. RARO franqueo de triple porte. Ed.7 (3)..... **500,-**
- 106 2525** ☒ 1861. MANCAYÁN (Lepanto) a CALUMPIT (Bulacán). 5 cuartos bermellón, mat. manuscrito 'Lepanto / Sept. 6 / 1861' y mat. ovalado de origen Administrativo de CAYÁN y fechador de Manila estampado en tránsito. PIEZA EXCEPCIONAL, única conocida con matasellos manuscrito en este período. Ed.7..... **750,-**
- 44 2526** ☒ 1862. FRONTAL. MANILA a SAN SEBASTIÁN (España). 2 reales carmín (3), mat. parrilla colonial y fechador MANILA / FILIPINAS. RARO franqueo..... **150,-**



- 2527** ☒ 1863. MANILA a BILBAO (España). Impreso con noticias mercantiles de Filipinas circularado con una pareja del 5 cuartos rojo, mat. parrilla colonial y fechador MANILA / FILIPINAS. Magnifico y MUY RARO este sello en carta. Ed.10 (2)..... **750,-**
- 33 2528** ☒ 1863. LINGAYAN a MANILA. 5 cuartos rojo en pareja, mat. círculo de puntos y fechador MANILA / ISL. FILP. Doble porte, MUY RARO este sello en carta..... **450,-**
- 34 2529** ☒ 1864. SAN JOSÉ DE BUENAVISTA a CEBÚ. Carta completa con texto franqueada con sello de 5 cuartos rojo, mat. aspas en tinta de escribir. MUY RARA. Ed.10..... **300,-**

44	2530	☒ 1864. CÁDIZ a CEBÚ. Carta completa con texto franqueada con sello de 5 cuartos rojo no matasellado. RARA. Ed.10.....	200,-
44	2531	☒ 1864. MANILA a LINGAYEN. Carta completa con texto franqueada con sello de 3 1/8 ctvos., mat. parrilla colonial. PRECIOSA. Ed.17.....	125,-
45	2532	☒ 1864. FRONTAL. MANILA a SAN SEBASTIÁN. 6 2/8 cts. verde (6), mat. parrilla colonial y fechador MANILA / *. ESPECTACULAR franqueo de triple porte. Ed.18 (2).....	150,-
34	2533	☒ 1865. CEBÚ a MANILA. Carta completa con texto franqueada con 3 1/8 cts. negro, mat. círculo de puntos y fechador CAVITE / LUZÓN. Preciosa y MUY RARA. Ed.17.....	300,-
34	2534	☒ 1867. NAMACPACÁN a BINONDO. 3 1/8 cto. negro, mat. ovalado PROVINCIA DE LA UNIÓN / NAMACPACÁN y parrilla colonial estampada en tránsito en Manila. MUY RARA. Ed.17.....	400,-
15	2535	* 6 2/8 cts. verde HABILITADO / POR LA / NACIÓN. Bloque de 20 sellos, algún pequeño pliegue y punto claro, normal en un bloque de este tamaño. Espectacular y RARO. Ed.20N.....	150,-
15	2536	* 5 cuartos rojo. Bloque de ocho HABILITADO / POR LA / NACIÓN, mat. parrilla colonial. MUY RARO múltiple. Ed.20H.....	150,-
34	2537	☒ 1869. MANILA a BILBAO (España). Faja de Prensa conteniendo un ejemplar de la REVISTA MERCANTIL de Manila franqueada con sello de 3 1/8 cts. negro HABILITADO / POR LA / NACIÓN, mat. parrilla colonial y fechador MANILA / * y en el reverso llegada. Defectos en la envuelta (muy frágil). MUY RARO franqueo. Ed.20M.....	300,-



2538	☒ (1869 CA.). CAMARINES NORTE a MANILA. Carta certificada con franqueo al dorso de 3 1/8 cts. negro HABILITADO / POR LA / NACIÓN para el pago del porte local, sello de 25 cts. rojo para el pago de los Derechos de Certificado y Mat. parrilla colonial y fechador de MANILA / *. En el frente manuscrito 'C. de Cams. Norte' (Certificación Camarines Norte) y 'recibí' manuscrito del destinatario. Preciosa y MUY RARA, cuatro o cinco cartas certificadas conocidas en este período. Ed.20, 20M.....	1.200,-
-------------	--	---------

34	2539	☒ 1870. MANILA a SAN SEBASTIÁN. Sobre con texto completo en el interior franqueado con sello de 1 real HABILITADO / POR LA / NACIÓN, mat. parrilla colonial y fechador MANILA / *. Pequeñas roturas en el sobre. Ed.20L.....	250,-
34	2540	☒ 1871. BULACÁN a LLORITO (Islas Baleares). 10 cts. verde y 20 cts. castaño (2), mat. ovalado ALCALDÍA MAYOR DE BULACÁN y fechador MANILA / *. Pieza excepcional, matasellos RARÍSIMO y más en carta al exterior y destinación también RARÍSIMA probablemente única en este período. Ed.22, 23 (2).....	500,-
34	2541	☒ 1871. MANILA a MADRID. 10 cts. verde, sello y bloque de cuatro al dorso de la carta, mat. parrilla colonial y fechador MANILA / *. Doble porte, probablemente único bloque de cuatro conocido del 10 cts. en carta. PRECIOSO. Ed.22 (5).....	375,-
45	2542	☒ 1871. MANILA a CÁDIZ. 5 cts. azul y 20 cts. castaño, mat. parrilla colonial y fechador MANILA / *, Porte simple a España.....	200,-
35	2543	☒ 1871. MANILA a MISAMIS. 5 cts. azul pareja, mat. parrilla colonial y fechador MANILA / *. Doble porte interno. RARO franqueo. Ed.21 (2).....	350,-
35	2544	☒ 1871. MANILA a RONDA (España). Frente de carta con parte del dorso, franqueada con sello 3 1/8 cent. HABILITADO / POR LA / NACIÓN y 20 cts. castaño completando un franqueo de 20 cuartos equivalente a 1 real de plata tarifa a España. RARÍSIMO franqueo mixto de dos emisiones. Ed.20 M, 23.....	750,-
45	2545	☒ 1872. MANILA a MADRID. 62 cts. malva, mat. círculo de puntos. Ed.28.....	100,-
45	2546	☒ 1872. CAVITE a VALENCIA y reexpedida a BARCELONA. 62 cts. malva pareja, mat. parrilla colonial y fechador CAVITE / LUZON, doble porte. Preciosa y RARA. Ed.28 (2).....	300,-
35	2547	☒ 1872. MANILA a SAN SEBASTIÁN. 1 real verde esmeralda HABILITADO / POR LA / NACIÓN, mat. parrilla colonial y fechador MANILA / *. PRECIOSA. Ed.20L.....	300,-



	2548	☒ 1873. MANILA a SANTIAGO (España). 12 cts. rosa (5), mat. parrilla colonial. ESPECTACULAR franqueo para hacer los 62 cts. del porte. Ed.25 (5).....	500,-
35	2549	☒ 1873. DÁET (Camarines) a MANILA. Carta completa con texto (importante falta de papel en anverso afectando poco a la dirección), franqueada con sello de 5 cuartos rojo HABILITADO / POR LA / NACIÓN al dorso, mat. círculo de puntos y fechador MANILA / * en anverso. Los sellos de 5 cuartos habilitados son MUY RAROS y esta carta es la única conocida con un sello de este valor Habilitado por la Nación. PIEZA EXCEPCIONAL pese a defectos. Ed.20H.....	1.000,-
45	2550	☒ 1874. MINDANAO a CEBÚ. 12 cts. gris, mat. MINDANAO / FILIPINAS y tránsito por Manila, algunas roturas. RARÍSIMA. Ed.30.....	200,-
45	2551	☒ 1877. MANILA a HABANA (Cuba). 12 ctvos. lila, mat. fechador MANILA / * circulada vía Gibraltar y Cádiz. MUY RARA destinación para una carta desde Filipinas. Ed.38.....	150,-
45	2552	☒ 1878. MANILA a MARSELLA. 25 mils. negro, mat. MANILA / *. RARA tarifa de Impresos. Ed.41.....	150,-
45	2553	☒ 1879. MANILA a SANTA CRUZ (La Laguna). Sobre enviado desde el Consulado Americano franqueado con dos sellos de 25 mils. negro. Ed.41 (2).....	200,-
35	2554	☒ 1880. CEBÚ a ALICANTE. 125 mils. (4), mat. parrilla colonial y fechador CEBÚ / VISAYAS. Espectacular franqueo de cuatro portes, al dorso llegada. Ed.47 (4).....	250,-
45	2555	☒ 1888. ILO ILO a MANILA y reexpedida a DÁET (Camarines Norte). 2 4/8 ctvos. gris (2), mat. parrilla colonial y fechadores de Ilo Ilo y Manila. Preciosa y RARA circulación interior. Ed.59A (2).....	100,-
35	2556	☒ 1888. MANILA a SUIZA. 8 ctvos. castaño (defecto en esquina) y sello habilitado para 8 cent. s. 2 4/8 ctvos., mat. fechador de Manila y fechador octogonal LIGNE N / PAQ.FR.Nº 2, al dorso llegada. RARA combinación de franqueo. Ed.62, 75A.....	250,-
45	2557	☒ 1890. MANILA a NEW YORK (USA). 1/8 de ctvo. violeta negro. MUY RARA tarifa de sobre sin cerrar para tarjetas de visita. Ed.79.....	150,-

- 45 **2558** ☒ 1892. MANILA a CANADÁ. 2 ctvos violeta (4) en anverso y reverso, al dorso tránsito de San Francisco y llegada. Ed.93 (4)..... **100,-**
- 45 **2559** ☒ 1894. FRONTAL. MANILA a ALGER (Argelia). 8 ctvos. castaño (2), mat. fechador de Manila y fechador marítimo francés LIGNE N / PAQ.FR.Nº3. MUY RARA destinación, probablemente se trate de la única carta conocida de Filipinas al continente africano. Ed.113 (2)..... **150,-**
- 45 **2560** ☒ 1895. TACLOBON a VALLADOLID (España). 10 ctvos. carmín, mat. parrilla colonial y fechador TACLOBON / LEYTE. Sobre algo reducido por la derecha, al dorso llegada. RARÍSIMO, probablemente único conocido salido de esta población. Ed.99..... **200,-**
- 45 **2561** ☒ (1897 CA.). SOBRE dirigido a BACARRA (Ilocos Norte). 2 ctvos. azul y 15 ctvos. verde, mat. CORREOS / DE / FILIPINAS. Carta certificada nº de registro en el frente y "recibi" del destinatario también en el frente. Ed.123, 127..... **200,-**
- 45 **2562** ☒ 1897. LEYTE a VALLADOLID. 10 ctvos. castaño rojo, mat. CORREOS / LEYTE. Sobre algo reducido por la derecha, al dorso llegada. Ed.114..... **150,-**
- 36 **2563** ☒ 1897. GRAN fragmento de carta circulada a CABANATUAM (Nueva Écija) con sello Provisional de 20 cents. s. 25 ctvos. castaño, mat. CORREOS / FILIPINAS. A pesar de tratarse de un fragmento es una pieza RARÍSIMA, con los sellos habilitados de 1897 conocemos alrededor de media docena de cartas y solo esta con el valor alto de 20 ctvos. Ed.130J..... **300,-**
- 46 **2564** ☒ 1898. ETIQUETA PARA PAQUETE POSTAL circulado de MANILA a ALEMANIA por correo certificado con sellos de 2 ctvos. verde (2) y 5 ctvos. rosa, mat. CERTIFICADO. Defectos pero MUY RARO franqueo. Ed.137 (2), 140 (2)..... **200,-**

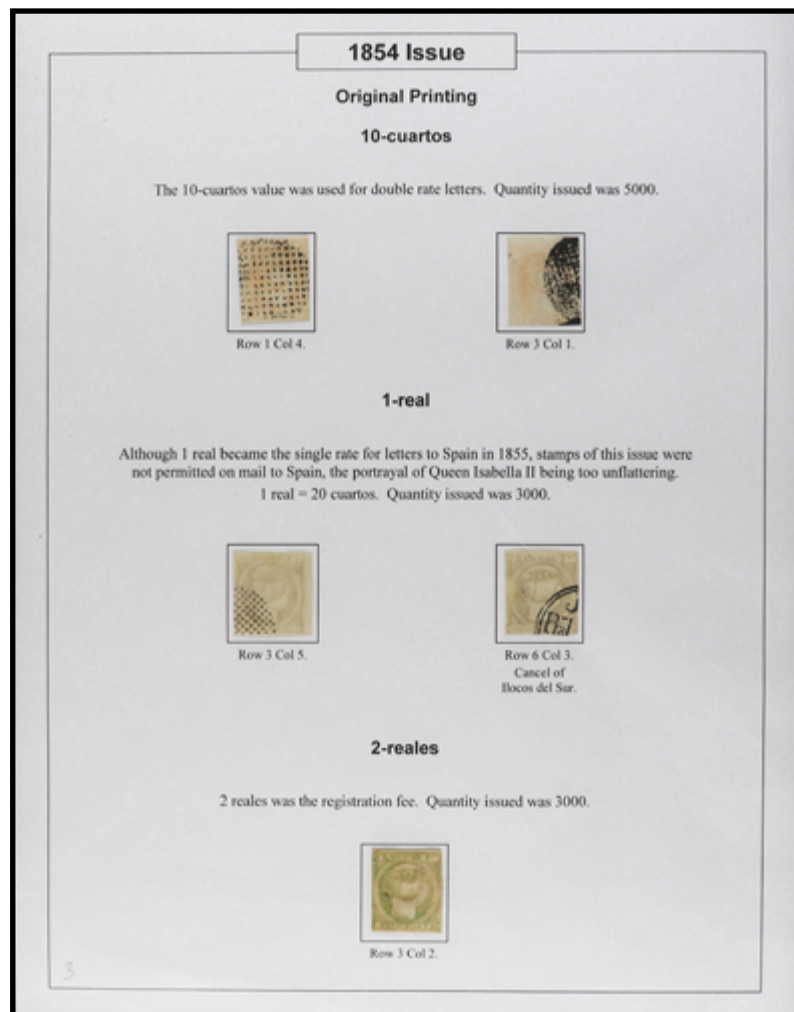

- 2565** */☒ 1854.1900. FILIPINAS. Resto de colección montada en hojas de álbum con descripciones con sellos nuevos y usados, bloques y cartas. Están representadas todas la emisiones destacando piezas importantes y de interés. IMPRESCINDIBLE EXAMINAR. (Ver web)..... **2.000,-**

36	2566	☒ PHILIPPINES. POSTAL STATIONERY. 1881. MANILA a ALEMANIA. Entero Postal de 3 ctvos. s. 50 mils. castaño, llegada en anverso, leves arrugas. MUY RARO Entero Postal circulado.....	500,-
46	2567	☒ 1888. MANILA a SWATOW (China). Entero Postal de 3 ctvos. rosa, fechador CORREOS / MANILA, al dorso tránsito de Hong-Kong. Leves arrugas. RARA destinación.....	100,-
46	2568	☒ 1895. MANILA a CAVITÉ. 2 ctvos. rojo, texto al dorso escrito en Tagalo. Muy interesante y RARO correo interior.....	100,-
46	2569	☒ 1896. MANILA correo interior. Entero Postal de 2 ctvos. azul. MUY RARA circulación en el interior de Manila, al dorso marca rectangular de la Cartería Central de Manila.....	100,-
46	2570	☒ 1896. MANILA a BÉLGICA. Entero Postal de 2 ctvos. azul con franqueo adicional de 2 sellos de 5 mils. verde. RARA.....	150,-
46	2571	☒ 1897. MANILA a HONG-KONG. Entero Postal de 3 ctvos. castaño, al dorso llegada.....	100,-
46	2572	☒ 1897. MANILA a BUCAREST (Rumanía). Entero Postal de 2 ctvos. azul con franqueo adicional de 2 ctvos. azul, llegada en anverso. MUY RARA destinación.....	150,-
46	2573	☒ 1897. MANILA a GRACIA (Barcelona). Entero Postal de 3 ctvos. castaño, fechador de llegada en el frente. RARO.....	125,-
46	2574	☒ 1898. LINGAYEN a ESPAÑA. Entero Postal de 2 ctvos. lila, mat. CORREOS / LINGAYEN. MUY RARO.....	150,-
web	2575	Δ PHILIPPINES. TREATY PORTS. 12 cts. gris sobre fragmento mixto con sello de Straits Settlements de 4 ctvos., mat. ovalado del encaminador ULLMANN / SINGAPORE. Ed.30.....	50,-



	2576	☒ 1876. Cover from MANILA with 'Russell & Sturgis' sender's cachet at left, franked by Straits Settlements 1867/72 2 c. brown, 6 c. lilac and 24 c. green all tied by circular dotted obliterations in black and by French entry marking in red. SINGAPORE cds (May 24) in red alongside with 'PD' below. A superb three colour franking from the Philippines in much above average condition. Sg.11, 13, 16.....	2.000,-
15	2577	* PORTUGAL. 5 reis castaño. MAGNÍFICO EJEMPLAR, grandes márgenes. Mu.1. Cat. 1.600€.....	200,-
15	2578	* 1853. 5 reis castaño rojo. MUY BONITO. Cert. RAYBAUDI. Mu.1.....	100,-
web	2579	* 25 reis azul. Pareja, dos tiras de tres, una tira y un bloque de cuatro. Mu.2.....	100,-
15	2580	* 5 reis castaño, cabellos 'lisos' márgenes excepcionales. Muy bonito ejemplar. Mu.5. Mundifil.1.700€.....	200,-
web	2581	* 5 reis castaño, cabellos 'lisos'. 3 sellos en usado con cert. U. FERCHENBAUER.....	200,-
15	2582	* 1855-56. 50 reis verde. Márgenes enormes. LUJO. Firmado Raybaudi. Mu.8.....	50,-
15	2583	☒ 25 reis rosa (2), 50 reis verde bloque de ocho sobre fragmento, mat. numeral 112 de VISEU. Leves arrugas en el bloque normales en piezas de este tamaño. ESPECTACULAR y MUY RARO. Cert. U. FERCHENBAUER. Mu.8 (8), 16 (2).....	400,-
web	2584	* 50 reis verde pareja y 100 reis lila pareja y bloque de seis, esta última con un leve pliegue horizontal sobre las tres primeros sellos. El 50 reis cert. U. FERCHENBAUER. Mu.8, 9.....	200,-
web	2585	* 5 reis castaño tira de tres, 50 reis verde bloque de cuatro y 100 reis lila bloque de cuatro. Mu.14, 17, 18.....	200,-
113	2586	Δ 50 reis verde y 20 sellos del 100 reis márgenes recortados cuidadosamente porque no cabía el franqueo en el paquete, mat. numeral 55 de BEMPOSTA. ESPECTACULAR y MUY RARO. Cert. U. FERCHENBAUER. Mu.17, 18 (20).....	700,-



- web **2587** ° 1866-1900. DOS fichas con diferentes sellos, algunos de valor. Muy alto valor en catálogo. (Ver web)..... **250,-**
- 15 **2588** ° 1895. SERIE completa. MUY BONITA, valores altos. Cert. RAYBAUDI. Mu.111/25. Mundifil.2.300€..... **150,-**
- web **2589** ° CONJUNTO de seis fichas con sellos en uso de las emisiones de 1853 a 1900. Alto valor en catálogo. (Ver web)..... **250,-**



- 2590** ☒ 1853. FRONTAL circularado de PORTO a LISBOA con una pareja de 25 reis azul y sello del 100 reis lila con mat. numeral 52 de Porto en azul. Leve pliegue vertical de archivo que afecta a un sello del 25 reis. PIEZA DE GRAN PRESENCIA y RAREZA. Cert. U. FERCHENBAUER. Mu.2 (2), 4..... **2.500,-**
- web **2591** ☒ 1857-60. CONJUNTO de 14 cartas circularadas en el interior con sellos de 25 reis, ocho de ellos con marcas prefilatélicas al lado..... **100,-**

- 46 **2592** ☒ 1859. CALDAS a LISBOA. 25 reis rosa y 50 reis verde, mat. parrilla con numeral 17 y al lado marca lineal de CALDAS. Precioso franqueo de triple porte. Mu.6, 8..... **200,-**
- web **2593** ☒ 1865. Dos cartas con franqueos de 25 reis rosa bloque de seis y la otra con dos sellos de 10 reis + 25 reis. Raras aunque con defectos. Mu.15, 16, 17..... **100,-**
- 46 **2594** ☒ 1872. VIGO a BUENOS AIRES. Encaminada hasta PORTO (marca de encaminador RICARDO CARVALHO al dorso) y franqueada con sellos de 50 reis verde y 100 reis lila. PRECIOSA y RARA. Mu.41, 43..... **150,-**
- web **2595** ☒ 1872-80. CONJUNTO de 12 cartas circuladas al exterior con algún franqueo interesante..... **200,-**
- 46 **2596** ☒ 1875. VILLA NOVA DE GAYA a RIO DE JANEIRO. 50 reis verde y 100 reis lila. Tasada con 300 reis. Mu.41, 43..... **100,-**
- 46 **2597** ☒ 1876. LISBOA a PERNAMBUCO (Brasil). 150 reis azul. Tasada con 300 reis. Mu.45..... **100,-**
- 36 **2598** ☒ 1877. PORTO a RIGA (Letonia). 20 reis ocre, 25 reis rosa y 50 reis verde. Precioso franqueo. Mu.39, 40, 41..... **400,-**
- 36 **2599** ☒ 1878. LISBOA a ITALIA. 5 reis negro, 20 reis ocre y 25 reis rosa. Precioso franqueo tricolor. Mu.36, 39, 40..... **300,-**
- 36 **2600** ☒ 1878. PORTO a HAMBURGO. Franqueada al dorso con sellos de 2 1/2 reis verde (2), 10 reis amarillo, 15 reis castaño y 20 reis ocre. Espectacular franqueo de cuatro colores. Mu.37, 38, 39, 48 (2)..... **250,-**
- web **2601** ☒ 1883-87. TRES CARTAS circuladas, dos a ESPAÑA y una a FRANCIA con franqueos mixtos de dos emisiones. Mu.39, 43, 56, 66..... **200,-**



- 2602** ☒ 1862. FUNCHAL a PHILADELPHIA (Usa). 100 reis lila (grandes márgenes) y 120 reis azul. Precioso y raro franqueo. Mu.4, 12..... **1.500,-**
- 36 **2603** ☒ **PUERTO RICO.** 1867. PONCE a MATARÓ (Barcelona). 1 real verde (3). Mat. parrilla colonial, marca FRANCO y tasada a la llegada con 2 reales. MUY RARO franqueo. Ant.8 (3)..... **350,-**



- 2604** ☒ 1871. Cover from SAN JUAN to CÁDIZ franked by Antillas 50 c., green pair (Edifil 23) cancelled by oval network obliterator with FRANCO alongside and PUERTO RICO cds (Dec 27) in black, in combination with Great Britain 1 d. red and 6 d. lilac tied by bold "C61" of San Juan in black. Reverse with Puerto Rico British P.O. cds and London transit. An exceptionally attractive cover in the foremost quality. Only two covers known with this franking combination. Ex collection Hugh Wood. Cert. BPA and COMEX..... **5.000,-**



- 2605** ☒ 1876 (Aug. 24). Great Britain 1864 1 d. red pl. 180, 1858/79 2 d. blue pl. 14 and 1873 3 d. rose pl. 18 with eight examples, all used on double weight entire letter (2/8d.) from MAYAGÜEZ to GENOVA (Italy) tied by bold strikes of the F85 obliterator in black with MAYAGÜEZ PORTO RICO /PAID cds alongside (Aug 25). LONDON / PAID transit cds in red also on obverse (Sept 13) and reverse with Genova arrival cds (Sept 15). One 3 d. rose with closed tear at top but a phenomenal and most appealing franking for the specialist. Certs. PHILATELIC FOUNDATION (1984) and SISMONDO (2005). Ex A. Bollen and G. Roca..... **1.900,-**
- 36 2606** ☒ **RUSSIA.** 1878. VINNITSA to KAMENETS PODOLSK. 1 k., 2 k., 8 k. and 20 k. (5). Twelve weights registered letter, file fold affecting two stamps. SPECTACULAR and very high franking. Sc.19, 26, 28, 30 (5)..... **600,-**
- 37 2607** ☒ 1878. LETICHEV to KAMENETS PODOLSK. 2 k. (2), 5 k., 10 k. and 20 k. (3). Eight weights registered cover. RARE and spectacular four colour franking. Sc.22, 26 (2), 29, 30 (3)..... **500,-**
- 37 2608** ☒ 1879. SAINT PETERSBURG to VIATKA. 5 k. and 10 k. (13). 15 weights registered letter, vertical file fold. EXTRAORDINARY franking, one of the highest known..... **600,-**
- web 2609** * 1909. 70 pi. s. 7 r. verde y rosa. Sello de Rusia con habilitación de JAFFA, JERUSALEM, TREBISONDE, MONT-ATHOS y SMYRNE. RAROS en uso. Firmados Sorani..... **125,-**
- 37 2610** ☒ **EL SALVADOR.** (1810 CA.). FRONTAL. AHUACHAPAN a NUEVA GUATEMALA. Marca AH VACHAPA en negro y tasa de 4 reales. MUY RARA y de gran calidad. Ex. col. MENENEDEZ..... **300,-**
- 15 2611** * **SWEDEN.** 1855. 3 s. verde. Muy bien centrado. Leve adelgazamiento. Sello muy raro. Cert. RAYBAUDI. Ed.1. Cat. 4.500€..... **150,-**
- 15 2612** * 1855. 8 sk. amarillo. MUY BONITO. Firmado Raybaudi. Yv.4. Yvert.800€..... **100,-**
- 15 2613** * 1856-62. (3 ore) bistre. MAGNÍFICO EJEMPLAR. Cert. G. COLLA. Yv.S-2. Yvert.550€..... **75,-**



- 2614** ** 1917-19. 55 ore azul y 80 ore gris. MUY RAROS y de LUJO. Yv.101, 103..... **1.800,-**
- 38 2615** ☒ **SWITZERLAND.** 1800. ZURICH a FRANCIA. Carta completa con texto impreso de la Armée de Danube. Marca en el frente 13E Don/ARM. DE DANUBE en azul y marca de Franquicia del Comandante Jefe. Preciosa..... **300,-**
- 114 2616** ☒ 1800. S. LYS (Francia) a ZURICH dirigida a un Brigada de Infantería de L' armee des Grisons, reexpedida, marca al dorso BAU GRAL. DEB/ARM. DES GRISONS. RARÍSIMA..... **2.500,-**
- 114 2617** ☒ 1801. Carta completa con texto circulada a FRANCIA. Marca N° 3/ARM. DES GRISONS. MUY RARA y gran calidad..... **1.000,-**

P. 30
S. L. 18
C u Citoyen
Bernard dit Chasseur. ~~1^{re} Brigade~~
d'infanterie ~~du 2^{me} Bataillon de la 4^{me}~~
Compagnie, armée
Cantonement à
à Zurich

15
BRIGADE
ARMÉE PRUSSE

2616 2.500 €

No 3
ARM. DES GRISONS
C u Citoyen
Nares Cadet demeurant
au Jussieret Département
De la haute garnison
passant par Loupennant
C u Jussieret

2617 1.000 €



2618 3.000 €



2619 225 €



2620 300 €

- 2618** ° 1843. ZURICH. 4 Rp. negro. Líneas del fondo, horizontales, mat. roseta en rojo. Pequeño corte en el margen superior derecho (petite fente dans la marge de droit en haut). Muy buen ejemplar. Cert. MARCHAND. Zumstein 1W. Yv.9..... **3.000,-**
- 2619** ° 1843. ZURICH. 6 Rp. negro. Líneas del fondo verticales, mat. roseta en negro. Pequeño adelgazamiento (little thin-petit aminci). Dictamen MARCHAND. Zumstein 2S. Yv.10a. Cat. 2.250 SFr..... **225,-**
- 2620** ° 1843. 6 rp. negro, líneas verticales, mat. lineal GRÜ... Doble vertical y adelgazado. Rara obliteración. Yv.10a..... **300,-**



2621 1.500 €



2622 700 €



2623 550 €



2624 525 €

- 2621** ° 1843. GENÈVE. 5 c. negro y verde. Mat. roseta en rojo. Mitad derecha del DOBLE DE GINEBRA. Grandes márgenes y muy buena conservación. Cert. MARCHAND. Zumstein 4R. Yv.1A. Cat. 11.000 SFr..... **1.500,-**
- 2622** ° 1851. 5 cents. negro y rojo Poste Locale. Mat. parrilla. Muy bonito ejemplar. Firma Calves. Cert. MARCHANT (' la grille a été partiellement repeinte'). Yv.7..... **700,-**
- 2623** ° 1851. GENÈVE. 5 c. negro y rojo. NEUCHÂTEL. Mat. parrilla en negro. Un margen justo y buena conservación. Cert. MARCHAND. Zumstein 11. Yv.7. Cat. 5.000 SFr..... **550,-**
- 2624** ° 1850. ZURICH. 2 1/2 Rp. negro y rojo, mat. P.P. WINTERTHUR. Leve adelgazamiento en margen superior (aminci en haut). Cert. MARCHAND. Zumstein 12. Yv.11. Cat. 4.500 SFr..... **525,-**
- 15 2625** ° 1850. ORST-POST. 2 1/2 Rp. negro y rojo. Adelgazado en margen izquierdo (aminci à gauche). Dictamen MARCHAND. Zumstein 13 I. Yv.17. Cat. 1.800 SFr..... **150,-**
- 15 2626** ° 1850. POSTE LOCALE. 2 1/2 Rp. rojo y negro. Pequeño punto claro al dorso (petit aminci au verso). Dictamen MARCHAND. Zumstein 14I. Yv.16. Cat. 1.750 SFr..... **150,-**



- 2627** ° 1850. 2 1/2 rp. negro y rojo. Pareja horizontal, mat. PD. MAGNÍFICA. Ed.16 (2)..... **1.800,-**
- web 2628** ° 1850. 5 rp. y 10 rp. MUY BONITOS. Firmados Raybaudi. Yv.15, 20..... **75,-**
- web 2629** ° 1854-62. CONJUNTO de sellos en usado. MUY BONITOS. Yv.26/30..... **50,-**
- 15 2630** ° 1854-62. 40 rp. verde. Márgenes excepcionales. Yv.30..... **50,-**
- 15 2631** ° 1854-62. 40 rp. verde papel delgado. MAGNÍFICO EJEMPLAR. Firmado Raybaudi y Colla. Yv.30b. Yvert.280C..... **100,-**
- 116 2632** ☒ 1854. GINEBRA a PARÍS. 15 rp. rosa y 20 rp. naranja. Mat. PD en azul. MAGNÍFICA. Yv.28, 29..... **800,-**
- 116 2633** ☒ 1855. PORRENTUY a FRANCIA. 5 rp. castaño, 10 rp. azul tira de tres y 15 rp. castaño rojo. Preciosa combinación. Yv.26, 27 (3), 28..... **1.500,-**
- 116 2634** ☒ 1858. MELLINGEN a ENSISHEIM. 10 rp. azul (2), 20 rp. naranja y 40 rp. verde. Los tres primeros sellos matasellados en Mellingen y el 40 rp. matasellado en tránsito en WOHLLEN. Rara combinación. Preciosa. Yv.27 (2), 29, 30..... **1.200,-**
- 38 2635** ☒ 1864. TORINO a PARÍS y reexpedida a GINEBRA etiqueta de tasa suiza de 60 rp. + 15 rp. = 75 rp. RARA..... **300,-**
- 15 2636** * U.P.U. Serie completa. RARA. Yv.86/91. Yvert.1151C..... **175,-**



2632 800 €



2633 1.500 €



2634 1.200 €

web **2637** ☒ **TURKEY.** 1837-45. Tres cartas procedentes de CONSTANTINOPLA, VARNA y SMYRNE circuladas a Italia via Malta con marca PURIFIE AU LAZARET MALTE.....

100,-



- 2638** ☒ 1873. MARSEILLE a CONSTANTINOPLA. Carta circulada sin sellos (aparentemente el franqueo original ha sido removido) con la marca PP en azul. Al dorso sello de tasa turco de 1 pi. y marcas ovaladas NAVIGAZIONE A VAPORE DI GIUSEPPE TONELLO/CONSTANTINOPLA y ovalada FRANCO. GORLERO E FLIGIO/CONSTANTINOPLA. Muy interesante y rara..... **1.500,-**
- web **2639** */(*)/° 1858-64. CONJUNTO de sellos en nuevo y usado..... **100,-**
- 47 2640** **URUGUAY.** 1866. PRUEBAS DE PUNZÓN. 5 cts. en diversos colores azul, verde, rosa y amarillo..... **200,-**
- 38 2641** ☒ 1872. MONTEVIDEO a GÉNOVA. Impreso circulado por buque francés. A la llegada tasada con sellos Italianos de **2 cts., 5 cts. y 10 cts.** (17 cts. tarifa para los impresos circulados vía buque francés). EXTRAORDINARIAMENTE RARA, primera pieza que vemos..... **400,-**
- 46 2642** ☒ **UNITED STATES OF AMERICA.** 1847. FRONT ONLY. 5 cts. brown with red grill cancellation. FINE. Sc.1..... **100,-**
- 38 2643** ☒ 1849. NEW ORLEANS to LOUISVILLE. Complete cover with FROM STURGEON/ALX. SCOTT red oval handstruck, from the steamer in the Mississippi river. RARE..... **250,-**
- 46 2644** ☒ 1850. NEW ORLEANS to ALEXANDRIA. Complete cover with STEAMER/DUCK-RIVER real oval handstamp..... **100,-**
- web **2645** ☒ 1850-85. Lot of 4 covers with BODY´S and BLOOD´S carriers with different stamps..... **150,-**
- 38 2646** ☒ (1857 CA.). Envelope to NEW ORLEANS. 3 cents red with BAYOU SARA/PACKET/LAUREL HILL red oval cancellation some faults on reverse. Very fine and rare. Ex. Emerson collection (D.F.K sale 1/31/1938 lot 393). Sc.26..... **300,-**

47	2647	☒ 1858. WEST UNION (Iowa, USA) a TORINO. Carta completa con texto, marcas PAID y PD circulada vía New York. Rara circulación transatlántica desde esta remota población.....	100,-
47	2648	☒ 1859. NEW ORLEANS to WASHINGTON (Luisiana). Complete cover with FROM STEAMER/ANNA PERRET red oval handstamp.....	75,-
47	2649	☒ (1860 CA.). Two 3 cents. postal stationary envelopes with red STEAMER/RAPIDES oval handstamp and REGULAR GRAND .../ PACKET RAPIDES/JOHN HIENN...blue oval handstamp.....	150,-
47	2650	☒ (1865 CA.). 3 cents. red postal stationary envelope to NEW ORLEANS with PACKETT/STEAMER/AMANDA blue oval handstamp.....	75,-
47	2651	☒ (1865 CA.). 3 cents. rose postal stationary envelope with REGULAR RED RIVER PACKET/LOTUS N° 3/D.D. DANNALS MASTER blue oval handstamp.....	100,-
47	2652	☒ (1866 CA.). 3 cents. rose postal stationary envelope sent by HANDSBORO, Miss with SEA SHORE LINE/STEAMER/CAMELIA oval black handstamp. Very fine.....	150,-
47	2653	☒ (1867 CA.). 3 cts. rose postal stationary envelope to NEW ORLEANS with NEW ORLEANS, ALEXANDRIA, NATCHITOCHE & GRAND NOORE/WEEKLY PACKET/ST. NICHOLAS... in blue handstamp. Very fine.....	75,-
47	2654	☒ 1867. 3 cts. rose postal stationary envelope with RED RIVER PACKET/BART ABLE... blue oval handstamp.....	100,-
47	2655	☒ (1867 CA.). 3 cents. rose postal stationary envelope to NEW ORLEANS with NEW ORLEANS & SHREVEPORT/STEAMER NATIONAL/R. SINNOTT. MASTER. CLERK.....	75,-
47	2656	☒ 1869. 3 cents. rose postal stationary envelope with OUACHITE RIVER PACKET/MAYFLOWER black oval handstamp.....	75,-
15	2657	° 1861. 90 ctvos. azul. MUY BONITO EJEMPLAR. Firmado Raybaudi. Sc.72. Scott.600€.....	100,-
15	2658	° 1873. 90 cents rosa carmín. Firmado Raybaudi. Sc.166. Scott.300€.....	75,-
web	2659	☒ 1857-65. Three covers, one front and one piece with different PACKET STEAMER 'S, Adriatic, Africa, Advance, B. E. Clark and Ceres.....	100,-
web	2660	☒ 1860-1888. TELEGRAPH COMPANY 'S. Nine envelopes with different TELEGRAPH envelopes. Some faults.....	250,-
web	2661	☒ 1860-70. Lot of 6 WELLS FARGO postal stationary envelopes. 3 cts. and 6 cts. Faults.....	200,-
web	2662	☒ 1861-62. Lot of five PATRIOTIC COVERS. FINE GROUP.....	150,-
web	2663	☒ 1898-99. Lot of 6 PATRIOTIC covers from the SPANISH-AMERICAN WAR. Faults.....	150,-
web	2664	☒ 1857-1874. Four covers with different illustrated MERCHANTS seals. FINE GROUP.....	200,-



	2665	☒ U.S.A. CONFEDERATE STATES. 1861. NEW ORLEANS a FRANCIA. Sobre franqueado por dos sellos de 5 ctvos. castaño del sello Provisional de New Orleans matasellados en New Orleans/16 Jun. y Washington/Jul. 17 en tránsito. Originalmente el sobre fue refranqueado con sellos nordistas de 3 ctvos. y 12 ctvos. en Boston donde fueron matasellados BOSTON/JUL 10, en el trayecto, probablemente en Washington, los sellos fueron arrancados de la carta y se aplicó la marca 15 indicando el porte pagado. Excepcional combinación de franqueo con sellos Confederados circulados al exterior. GRAN RAREZA. Cert. CONFEDERATE STAMPALLIANCE.....	15.000,-
38	2666	☒ VENEZUELA. 1866 (April 15). LE HAVRE to CARUPANO. Originally endorsed 'Par Steamer anglais via Southampton' for an RMSP ship', franked by faulty 1862/63 80 c. carmine tied by '1769' gros chiffres with LE HAVRE cds adjacent (April 16) and framed P.P. in red. Sorting altered due to the next RMSP sailing on May 2, and sent on the 'Tencuag' with three line handstamp HAMBOURG AMERICAN / LINIE TENCUAG / CPD. POOR 18 APRIL 66 in black (CPd= Carriage Paid?). Reverse with British P.O. ST. THOMAS double arc cds (May 2) in black. Illustrated in Edition D'Or 59 on page 159. The cachet and cover believed unique by this German Line, carried five years before HAPAG operated. Ex col. Von Stroikirch and E. dos Santos.....	500,-
38	2667	☒ 1868. CARACAS a PARÍS. Circulada con sello de SANTO TOMAS-LA GUIRA de 2 reales amarillo (defectos), mat. CORREOS/ CARACAS circulada vía el correo inglés, marca de intercambio GB/1 f 60c. y tasa de 10 décimas. Pese a defectos, raro sello en carta.....	500,-



MONACOPHIL 2022

24 to 26 November 2022

Terrasses de Fontvieille, MONACO

10 am to 5.30 pm

An exhibition of "100 iconic stamps and documents" will be held at the Musée des Timbres et des Monnaies (Stamp and Coin Museum) with items from 100 world famous collections.

The lots of this auction will be available for viewing at our stand of Bolaffi Auction Group - D4/D5

THE BOLAFFI AUCTION GROUP

ASTE BOLAFFI

**HARMERS
OF LONDON**
ESTABLISHED 1918

S Soler
yLlach
AUCTIONS

STAMPS AND COVERS OF THE WORLD

21 de diciembre de 2022 | 21 December 2022



Beethoven 13 | 08021 Barcelona (Spain)
Tel. (+34) 932 018 733 | Fax (+34) 932 023 306
e-mail: syl@soleryllach.com | www.soleryllach.com

Hoja de oferta nº	
----------------------	--

No escriba en este recuadro | Do not write in this space

Escriba en mayúsculas | Please write in capital letters

Fecha | Date _____

Firma | Signature _____

Nombre | Name _____

NIF | VAT _____

Domicilio | Address _____

Ciudad | City _____

Código postal | Zip code _____

Tel. | Phone _____

Fax _____

E-mail _____

Anticipe sus ofertas por teléfono, fax o e-mail | Please advance your bids by phone, fax or e-mail

Lote nº Lot number	Oferta Bid (Sin 22%)	Lote nº Lot number	Oferta Bid (Sin 22%)	Lote nº Lot number	Oferta Bid (Sin 22%)
	€		€		€
	€		€		€
	€		€		€
	€		€		€
	€		€		€
	€		€		€
	€		€		€
	€		€		€
	€		€		€
	€		€		€
	€		€		€
	€		€		€
	€		€		€
	€		€		€
	€		€		€
	€		€		€
	€		€		€
	€		€		€

Deseo que se me adjudique como máximo | I wish to limit the total amount of my purchases to _____ sin comisión | without commission

Sus datos personales formarán parte de un fichero legalizado de SOLER Y LLACH AUCTIONS ubicado en c/Beethoven 13, 08021 de Barcelona, con la finalidad de gestionar su encargo y el envío de información de nuestros productos y servicios. Sus datos podrán ser comunicados a empresas del grupo según las necesidades de su pedido. Tiene derecho a acceso, rectificación, cancelación y oposición mediante escrito dirigido al Responsable de Fichero.

Your personal details will be included in a legalized file property of SOLER Y LLACH AUCTIONS with offices in Beethoven, 13 08021 Barcelona with the only purpose to process your purchases and to inform you of our products and services/availabilities. You have the right to access, to rectify, to cancel or to deny the use of your personal details by sending a written request to the Responsible of the File.

Lote n° Lot number	Oferta Bid (Sin 22%)	Lote n° Lot number	Oferta Bid (Sin 22%)	Lote n° Lot number	Oferta Bid (Sin 22%)	Lote n° Lot number	Oferta Bid (Sin 22%)
	€		€		€		€
	€		€		€		€
	€		€		€		€
	€		€		€		€
	€		€		€		€
	€		€		€		€
	€		€		€		€
	€		€		€		€
	€		€		€		€
	€		€		€		€
	€		€		€		€
	€		€		€		€
	€		€		€		€
	€		€		€		€
	€		€		€		€
	€		€		€		€
	€		€		€		€
	€		€		€		€
	€		€		€		€
	€		€		€		€
	€		€		€		€
	€		€		€		€
	€		€		€		€
	€		€		€		€
	€		€		€		€
	€		€		€		€
	€		€		€		€
	€		€		€		€
	€		€		€		€
	€		€		€		€
	€		€		€		€



THE BOLAFFI AUCTION GROUP

ASTE BOLAFFI

HARMERS
OF LONDON
ESTABLISHED 1918

S Soler
yLlach
AUCTIONS