

# ASTE BOLAFFI



OROLOGI

Torino, 14 novembre 2023

# THE BOLAFFI AUCTION GROUP

---

**ASTE BOLAFFI**

**HARMERS  
OF LONDON**  
ESTABLISHED 1918

**SL** Soler  
yLlach

## **Aste Bolaffi S.p.A.**

Via Cavour 17  
10123, Torino  
Tel. +39 011-0199101  
Fax +39 011-5620456  
info@astebolaffi.it

## **Presidente e A.D.**

*Chairman and C.E.O.*  
Giulio Filippo Bolaffi

## **Consiglieri**

*Directors*  
Fabrizio Prete  
Gabriele Tonello

## **Direttore finanziario**

*C.F.O.*  
Simone Manenti

## **Responsabile sviluppo business**

*Business development manager*  
Cristiano Collari

## **Amministrazione**

*Accounting*  
amministrazione@astebolaffi.it  
Chiara Cauduro  
Serena Giancale  
Erika Papandrea

## **Logistica**

*Logistics*  
Marco Buonfigli *Senior Manager*  
Ezio Chiantello  
Giuseppe Ibba  
Simone Gennero  
Fulvio Giannese  
Roberto Massa Micon  
Alessandro Moscuza

## **Marketing e Comunicazione**

*Marketing and Communication*  
Luca Marroni *Manager*  
Margherita Criscuolo  
Barbara D'Alessandro  
Silvia Lusetti

## **Gestione operativa**

*Operations management*  
Federica Selleri *Manager*

## **Servizi IT**

*IT services*  
Maurizio Tuninetti *Consultant*

## **Servizio clienti**

*Customer service*  
info@astebolaffi.it  
Filippo Guidotti *Senior Manager*  
Erika Bonetto  
Christina Penza  
Irene Toscana



All lots with an upper estimate value of €1.500 and above in this catalogue are searched against The Watch Register database.

copertina lotto | *front cover lot xxx*  
IV di copertina lotto | *back cover lot xxxx*

## TRADITION

---

### **Francobolli**

*Stamps*  
francobolli@astebolaffi.it  
Matteo Armandi *Division Co-chair*  
Alberto Ponti *Division Co-chair*  
Giovanna Morando *Senior Consultant*  
Alessandro Bonaconsa *Specialist*

### **Monete, banconote e medaglie**

*Coins, banknotes and medals*  
monete@astebolaffi.it  
Gabriele Tonello *Division Chair*  
Carlo Barzan *Senior Consultant*  
Alberto Pettinaroli *Specialist*  
Simone Tabusso *Junior Specialist - Trainee*

### **Ordini e decorazioni**

*Orders and decorations*  
monete@astebolaffi.it  
Gabriele Tonello *Specialist*

### **Sport memorabilia**

*Sport memorabilia*  
memorabilia@astebolaffi.it  
Matteo Armandi *Specialist*

---

Laura Cerruti *Department assistant*

Erika Grasso *Department assistant*

## THE BOLAFFI AUCTION GROUP

---

**ASTE BOLAFFI** **HARMERS  
OF LONDON** **SL** Soler  
ESTABLISHED 1918 yLlach

## PASSION

---

Tommaso Marchiaro *Division Chair*

### Arte Moderna e Contemporanea

*Modern and Contemporary Art*

arte@astebolaffi.it

Caterina Fossati *Specialist - Consultant*

### Fotografia e manifesti

*Photographs and posters*

poster@astebolaffi.it

Francesca Benfante *Specialist*

### Gioielli

*Fine Jewels*

gioielli@astebolaffi.it

Maria Carla Manenti *Specialist - Consultant*

### Orologi

*Watches*

orologi@astebolaffi.it

Enrico Aurili *Specialist - Consultant*

### Vini e distillati

*Wines and spirits*

vini@astebolaffi.it

Luisa Bianconi *Specialist*

Roberto Massa Micon *Cellarman*

### Auto e moto classiche

*Classic motor vehicles  
and motorcycles*

motori@astebolaffi.it

Ezio Chiantello *Specialist*

Alessandro Drago *Specialist - Consultant*

Marco Simeone *Specialist - Consultant*

Pier Giuseppe Ortalda *Specialist -*

*Consultant*

---

Antonella Finotto *Department assistant*

Michela Zanin *Department assistant*

## PROSPECT

---

Melissa Amiotti *Co-coordinator*

Tommaso Marchiaro *Co-coordinator*

### Curiosità

*Oddities*

### Figurine

*Cards*

### Fumetti

*Comics*

### Giocattoli

*Toys*

### Penne

*Pens*

### Videogames

*Videogames*

### Moda Vintage

*Vintage fashion*

Carlo Barbieri *Specialist*

---

## VINTAGE

---

Cristiano Collari *Division chair*

### Arredi, dipinti e oggetti d'arte

*Furniture, paintings and works of art*

arredi@astebolaffi.it

Umberta Boetti *Specialist*

### Design

*Design*

design@astebolaffi.it

Alberto Serra *Specialist - Consultant*

### Libri rari e autografi

*Rare books and autographs*

libri@astebolaffi.it

Annette Pozzo *Specialist*

---

Matilde Malengo *Department assistant*

Ilaria Sgarbossa *Department assistant*

---

### Grafica *Graphic design*

Chiara Fasoli

### Fotografia *Photographs*

M3 Studio

### Stampa *Printing*

Tipografia Sosso

*Certificat  
d'Origine  
et de Garantie*



AP  
AUDEMARS PIGUET

AP  
AUDEMARS PIGUET



5  
1000

# OROLOGI

## *Watches*

---

### ASTA | AUCTION

**Martedì 14 novembre 2023** | *Tuesday 14 November 2023*

**Sala Bolaffi, via Cavour 17, Torino**

**ore 14.00** | *2 p.m.*

**lotti 1-315** | *lots 1-315*

### ESPOSIZIONE | VIEWING

**da giovedì 9 a sabato 11 novembre ore 10.00 - 18.00,**  
**Sede Milano, via Manzoni 7**

**Lunedì 13 novembre ore 11.00 - 18.00**

**e martedì 14 novembre ore 10.00 - 13.00**

**Sala Bolaffi Torino, via Cavour 17**

*From Thursday 9 November to Saturday 11 November,*  
*from 10 a.m. to 6 p.m.*

*Sede Milano, via Manzoni 7*

*Monday 13 November from 11 a.m. to 6 p.m.*

*and Tuesday 14 November from 10 a.m. to 1 p.m.*

*Sala Bolaffi Torino, via Cavour 17*

### INFORMAZIONI | ENQUIRIES

tel +39 011-0199101

fax +39 011-5620456

orologi@astebolaffi.it

**ASTE BOLAFFI**

[www.astebolaffi.it](http://www.astebolaffi.it)

Catalogo completo su  
*Full catalogue on*  
[www.astebolaffi.it](http://www.astebolaffi.it)



ANC<sup>IE</sup> MANUFACTURE  
D'HORLOGERIE  
DE PRÉCISION  
FONDÉE EN 1839  
SOCIÉTÉ ANONYME

**Patek Philippe & Co**

RECOMPENSES DEPUIS 1844

Grand Quai

MANUFACTURE D'HORLOGERIE  
**PATEK, PHILIPPE & Co**  
GENÈVE  
GRAND PRIX À PARIS 1889  
MEMBRE DU JURY · PARIS 1900



*Original Patek Philippe & Co*

# NOTE IMPORTANTI

## *Special notices*

---

Ogni descrizione è puramente identificativa, non esaustiva e ha lo scopo di agevolare l'esperienza di offerta e di acquisto. Non si sostituisce all'esame diretto da parte dei potenziali clienti. Per eventuali difetti o mancanze generali è possibile fare riferimento alle note sottostanti la descrizione del lotto. La casa d'aste non garantisce il corretto funzionamento dell'orologio o la sua precisione. Al di là di ciò, si consiglia all'acquirente finale di sottoporre gli stessi a un accurato restauro onde poter sopperire a eventuali mancanze oppure difetti estetici e/o meccanici (ad es.: smalti, lancette o altro).

I Condition Report e ogni dichiarazione da parte degli esperti di Aste Bolaffi devono essere considerate come opinioni meramente soggettive e qualificate. Aste Bolaffi non fornisce garanzia di autenticità di ogni singolo componente come ingranaggi, lancette, quadranti, movimenti, corone, vetri, viti, bracciali e cinturini in pelle poiché precedenti riparazioni e restauri possono aver comportato la sostituzione di parti originali. Gli orologi impermeabili sono stati aperti per esaminare i movimenti e Aste Bolaffi non garantisce che gli orologi siano attualmente impermeabili.

L'ispezione degli orologi è consentita solo a tecnici del settore che sono ritenuti responsabili di eventuali rotture causate durante l'ispezione stessa. Le carature dei diamanti presenti su casse e bracciali sono da intendersi stimate e non garantite.

Il peso riportato nei lotti è da considerarsi indicativo. Va inteso come lordo e quindi comprensivo del meccanismo, del vetro e delle sue altre componenti.

Condition report dei lotti in asta vengono forniti su richiesta. Gli esperti di Aste Bolaffi sono a disposizione per eventuali chiarimenti.

Il "cut bid" (offerta dimezzata rispetto alla richiesta del banditore) è accettato per importi superiori ai 5.000 €. Facendo un'offerta in "cut bid" il cliente si preclude la possibilità di rilanciare ulteriormente nel caso la sua offerta venga superata.

Il lotto è chiuso al martello, in casi eccezionali e a discrezione del banditore si potrà riaprire a patto che non sia già stato aperto il lotto successivo.

Le offerte ricevute in pre-asta e attraverso le piattaforme internet hanno la precedenza rispetto alle offerte di sala.

Oltre al prezzo di aggiudicazione verrà addebitata all'acquirente una commissione di acquisto a favore di Aste Bolaffi del 25% sulla quota del prezzo di martello fino a € 100.000; 22.5 sulla quota compresa fra € 100.001 e € 250.000.

Aste Bolaffi non garantisce la consegna degli orologi Rolex negli Stati Uniti poiché la legge americana impone importanti restrizioni all'importazione di orologi di marca Rolex; pertanto Aste Bolaffi declina ogni responsabilità per ritardi, mancate consegne e costi aggiuntivi inerenti la spedizione di questi orologi. Gli acquirenti o loro agenti designati possono ritirare i lotti acquistati direttamente in Italia.

Aste Bolaffi richiederà ai competenti Organi dello Stato l'attestato di libera circolazione per i lotti che dovranno essere spediti all'estero, al costo di 20 €. Per ottenere tale documento sono in genere necessarie 10/12 settimane.

*Each description is made solely for the purpose of identifying the object; it is not exhaustive but is intended to facilitate the bidding and purchasing experience. It does not replace direct examination by potential customers. For any defects or general flaws you can refer to the notes below each description. The auction house does not guarantee the correct working nor the precision of the watches. Beyond this, we recommend that the final purchaser carefully restore all the lots in order to obviate any deficiencies or mechanical and aesthetic defects (e.g: enamels, hands or other).*

*Condition Reports and any statement made by Aste Bolaffi's specialists have to be considered as a merely subjective and qualified opinion. Aste Bolaffi does not guarantee the authenticity of any individual component parts, such as wheels, hands, dials, movements, crowns, crystals, screws, bracelets and leather bands, since previous repairs and restoration works may have resulted in the replacement of original parts. Watches in water-resistant cases have been opened to examine movements, Aste Bolaffi does not guarantee that the watches are currently water-resistant.*

*Watch inspection is only permitted by professionals who are responsible for any breakage caused during the inspection itself. Diamond carats on cases and bracelets are intended estimates and not guaranteed.*

*The weight expressed in the lot description is to be considered gross and therefore inclusive of the mechanism, the glass and the other components.*

*Condition reports of the lots in the auction are provided upon request. Contact Aste Bolaffi's experts for further information.*

*The "cut bid" (bid at half of the increment) is accepted for amounts over 5,000 €. By making a "cut bid", the customer precludes the possibility of making another offer if his bid is exceeded.*

*The lot is closed at the hammer, in exceptional cases and at the discretion of the auctioneer it may be reopened, if the next lot has not been opened yet.*

*Commission bids and internet bids have priority over bids in the auction hall.*

*In addition to the hammer price the buyer shall pay on each lot the buyer's premium of 25% on the portion of the hammer price up to € 100.000 and 22.5% on the portion between € 100.001 and 250.000.*

*Aste Bolaffi cannot guarantee the delivery of Rolex watches to the United States due to U.S. law restriction on Rolex trade marks. Aste Bolaffi takes no responsibility for any delay, undelivered items, additional costs concerning the shipping of this watches. Buyers or designated agents may collect the property directly in Italy.*

*Aste Bolaffi will request to the appropriate government offices the certification of free circulation for the lots which will be shipped in foreign countries, at the cost of 20 €. This document is normally released in 10-12 weeks.*





# PRIMA SESSIONE

*Session One*

Orologi da tasca e arredo  
*Pocket watches and decorative*

ore 14.00 | 2 p.m.

lotti | *lots* 1 - 102

I sessione: ore 14.00

II sessione: ore 16.00

# Tasca



1

#### DOXA IN ORO, ANNI '30

Cassa: firmata, n. 558866, tre corpi in oro 18K, fondello a cerniera inciso a motivi geometrici.

Quadrante: firmato, argentée, indici applicati, quadrantino dei secondi, lancette a lancia.

Movimento: firmato, calibro a remontoir, nichelato, scappamento ad ancora, bilanciere bimetallico compensato e con viti, spirale Breguet.

Accessori: -

Diametro Ø: 47 mm | Peso: 50,4 g

Note: funzionante, ma si consiglia una revisione.

#### DOXA IN GOLD, 30S

Case: signed, n. 558866, three-body in 18K gold, hinged caseback with engraved geometric pattern.

Dial: signed, silvered, applied indexes, small seconds, spear hands.

Movement: signed, key-less winding, nickel-plated, lever escapement, cut compensated bimetallic balance with screws, Breguet hairspring.

Accessories: -

Diameter Ø: 47 mm | Weight: 50.4 g

Note: working, but a service is recommended.

€ 400



2

#### OMEGA IN ORO, ANNI '30

Cassa: firmata, n. 7602864, due corpi in oro 18K, brevetto 150981, fondello inciso a motivi geometrici.

Quadrante: firmato, argentée a due toni, indici applicati, suddivisione dei minuti, quadrantino dei secondi, lancette a bastone.

Movimento: firmato, calibro a remontoir 39.1 T1, n. 7587408, nichelato, bilanciere bimetallico compensato e con viti, spirale Breguet, registrazione micrometrica.

Accessori: -

Diametro Ø: 47 mm | Peso: 63,3 g

Note: funzionante, ma si consiglia una revisione.

#### OMEGA IN GOLD, 30S

Case: signed, n. 7602864, two-body in 18K gold, patent 150981, caseback engraved with geometrical decoration.

Dial: signed, two-tone silvered, applied indexes, minute divisions, small seconds, Bâton hands.

Movement: signed, key-less winding caliber 39.1 T1, n. 7587408, nickel-plated, cut compensated bimetallic balance with screws, Breguet hairspring, micrometer regulator.

Accessories: -

Diameter Ø: 47 mm | Weight: 63.3 g

Note: working, but a servicing is suggested.

€ 400



3

**ELIDA CHRONOMETRE IN ORO, ANNI '30**

Cassa: firmata, n. 22877, quattro corpi in oro 18K, lunetta cesellata.  
 Quadrante: firmato, argentée, indici a numeri Breguet, binario dei minuti intervallato da indicazione delle 24 ore, quadrantino dei secondi, lancette Breguet.

Movimento: firmato, calibro a remontoir, nichelato, bilanciere bimetallico compensato e con viti regolato in quattro posizioni, spirale Breguet, registrazione micrometrica.

Accessori: -

Diametro Ø: 48 mm | Peso: 50,4 g

Note: funzionante, ma da revisionare.

*ELIDA CHRONOMETRE IN GOLD, 30S*

*Case: signed, n. 22877, four-body in 18K gold, chiselled bezel.*

*Dial: signed, silvered, Breguet numerals, minute track alternated by 24 hour markers, small seconds, Breguet hands.*

*Movement: signed, key-less winding caliber, nickel-plated, cut compensated bimetallic balance with screws adjusted in four positions, Breguet hairspring, micrometer regulator.*

*Accessories: -*

*Diameter Ø: 48 mm | Weight: 50.4 g*

*Note: working, but to be overhauled.*

€ 500



4

**VULCAIN IN ORO, ANNI '30**

Cassa: firmata, n. 1807718, tre corpi in oro 18K, lunetta cesellata.  
 Quadrante: firmato, personalizzato "Carlo Legnaioli Firenze", argentée con fascia oraria in madreperla, indici a numeri Breguet, quadrantino dei secondi, lancette Breguet.

Movimento: firmato, calibro a remontoir, nichelato, bilanciere bimetallico compensato e con viti regolato in cinque posizioni, spirale Breguet, registrazione micrometrica.

Accessori: -

Diametro Ø: 49 mm | Peso: 47,5 g

Note: funzionante, ma da revisionare.

*VULCAIN IN GOLD, 30S*

*Case: signed, n. 1807718, three-body in 18K gold, chiselled bezel.*

*Dial: signed, retailed by "Carlo Legnaioli Firenze", silvered with mother of pearl hour ring, Breguet numerals, small seconds, Breguet hands.*

*Movement: signed, key-less winding caliber, nickel-plated, cut compensated bimetallic balance with screws adjusted in five positions, Breguet hairspring, micrometer regulator.*

*Accessories: -*

*Diameter Ø: 49 mm | Weight: 47.5 g*

*Note: working, but to be overhauled.*

€ 500



5

**LONGINES REF. 44509 IN ORO, ANNI '70**

Cassa: firmata, n. 347729, due corpi in oro 18K, fondello a scatto.  
Quadrante: firmato, champagne, indici applicati, lancette a bastone.  
Movimento: firmato, calibro manuale 847.4, n. 53779930, 17 rubini, nichelato, bilanciere monometallico, spirale piana.  
Accessori: astuccio.  
Diametro Ø: 40 mm | Peso: 34 g  
Note: funzionante.

**LONGINES REF. 44509 IN GOLD, 70S**

Case: signed, n. 347729, two-body in 18K gold, snap on caseback.  
Dial: signed, champagne, applied indexes, bâton hands.  
Movement: signed, manual-winding caliber 847.4, n. 53779930, 17 jewels, nickel-plated, monometallic balance, flat hairspring.  
Accessories: box.  
Diameter Ø: 40 mm | Weight: 34 g  
Note: working.

€ 300



6

**ZENITH IN ORO, ANNI '60**

Cassa: firmata, n. 831813, tre corpi in oro 18K, fondello a scatto.  
Quadrante: firmato, champagne, indici applicati, lancette regate.  
Movimento: firmato, calibro manuale 2511, n. 5067063, 18 rubini, nichelato, bilanciere monometallico con viti, spirale piana.  
Accessori: -  
Diametro Ø: 41 mm | Peso: 34,57 g  
Note: funzionante.

**ZENITH IN GOLD, 60S**

Case: signed, n. 831813, three-body in 18K gold, snap on caseback.  
Dial: signed, champagne, applied indexes, regate hands.  
Movement: signed, manual-winding caliber 2511, n. 5067063, 18 jewels, nickel-plated, monometallic balance with screws, flat hairspring.  
Accessories: -  
Diameter Ø: 41 mm | Weight: 34.57 g  
Note: working.

€ 500



7

**LONGINES A SAVONNETTE IN ORO, ANNI '30**

Cassa: firmata, n. 4874756, quattro corpi in oro 18K, fondello e coperchio incisi a motivi romboidali e cesellature esterne.  
 Quadrante: firmato, madreperla, indici a numeri arabi, binario dei minuti, quadrantino dei secondi, lancette Breguet.  
 Movimento: firmato, calibro a remontoir 17.80 ABC, n. 4874756, nichelato, bilanciere bimetallico compensato e con viti, spirale Breguet.  
 Accessori: catena in oro 18K.  
 Diametro Ø: 48 mm | Peso: 67,3 g + 12,3 g  
 Note: funzionante, ma da revisionare.

**LONGINES GOLD HUNTER CASE, 30S**

Case: signed, n. 4874756, four-body in 18K gold, caseback and cover engraved with rhomboidal motifs and external chiselling.  
 Dial: signed, silvered, Arabic numerals, minute track, small seconds, Breguet hands.  
 Movement: signed, key-less winding caliber 17.80 ABC, n. 4874756, nickel-plated, cut compensated bimetallic balance with screws, Breguet hairspring.  
 Accessories: 18K gold chain.  
 Diameter Ø: 48 mm | Weight: 67.3 g + 12.3 g  
 Note: working, but to be overhauled.

€ 400



8

**LOTTO DI DUE OROLOGI A PENDANTIF ZENITH E LONGINES, ANNI '10**

Cassa: entrambe firmate, in oro 18K.  
 Quadrante: entrambi firmati, in smalto bianco, piccoli secondi.  
 Movimento: entrambi firmati, carica a remontoir, scappamento ad ancora.  
 Accessori: -  
 Diametro Ø: 30 e 34 mm | Peso: 22,9 e 27 g  
 Note: da revisionare.

**LOT OF TWO PENDANT WATCHES BY ZENITH AND LONGINES, 1910S**

Case: both signed, in 18K gold.  
 Dial: both signed, in white enamel, small seconds.  
 Movement: both signed, key-less winding, lever escapement.  
 Accessories: -  
 Diameter Ø: 30 and 34 mm | Weight: 22.9 and 27 g  
 Note: to be revised.

€ 700



9

**LONGINES A SAVONETTE IN ORO, 1910 CIRCA**

Cassa: firmata, n. 4804381, quattro corpi in oro 18K.  
 Quadrante: firmato, in smalto bianco, indici a numeri Breguet, binario dei minuti, quadrantino dei secondi, lancette Breguet.  
 Movimento: firmato, calibro a remontoir 18.68N, n. 4804381, dorato, bilanciere bimetallico compensato e con viti, spirale Breguet.  
 Accessori: -  
 Diametro Ø: 47 mm | Peso: 71,7 g  
 Note: funzionante, ma si consiglia una revisione.

*LONGINES HUNTER CASE IN GOLD, CIRCA 1910*

Case: signed, n. 4804381, four-body in 18K gold.  
 Dial: signed, white enamel, Breguet numerals, minute track, small seconds, Breguet hands.  
 Movement: signed, key-less winding caliber 18.68N, n. 4804381, gilded, cut compensated bimetallic balance with screws, Breguet hairspring.  
 Accessories: -  
 Diameter Ø: 47 mm | Weight: 71.7 g  
 Note: working, but a service is recommended.

€ 800



10

**OMEGA A SAVONETTE IN ORO, 1910 CIRCA**

Cassa: firmata, n. 5615581, quattro corpi in oro 18K.  
 Quadrante: firmato, in smalto bianco, indici a numeri arabi, quadrantino dei secondi, lancette a pera.  
 Movimento: firmato, carica a remontoir, n. 5631033, dorato, bilanciere bimetallico compensato e con viti, spirale Breguet.  
 Accessori: -  
 Diametro Ø: 52 mm | Peso: 106,9 g  
 Note: funzionante, ma si consiglia una revisione.

*OMEGA HUNTER CASE IN GOLD, CIRCA 1910*

Case: signed, n. 5615581, four-body in 18K gold.  
 Dial: signed, white enamel, Arabic numerals, small seconds, pear hands.  
 Movement: signed, key-less winding, n. 5631033, gilded, cut compensated bimetallic balance with screws, Breguet hairspring.  
 Accessories: -  
 Diameter Ø: 52 mm | Weight: 106.9 g  
 Note: working, but a service is recommended.

€ 1.000



11

**INVAR A SAVONETTE IN ORO, 1900 CIRCA**

Cassa: firmata, n. 373388, quattro corpi in oro 18K.  
 Quadrante: firmato, in smalto bianco, indici a numeri Breguet, quadrantino dei secondi, lancette a pera.  
 Movimento: firmato, calibro a remontoir, n. 366999, dorato, bilanciere bimetallico compensato e con viti, spirale Breguet.  
 Accessori: -  
 Diametro Ø: 52 mm | Peso: 90,3 g  
 Note: da revisionare.

*INVAR HUNTER CASE IN GOLD, CIRCA 1900*

*Case: signed, n. 373388, four-body in 18K gold.  
 Dial: signed, white enamel, Breguet numerals, small seconds, pear hands.  
 Movement: signed, key-less winding caliber, n. 366999, gilded, cut compensated bimetallic balance with screws, Breguet hairspring.  
 Accessories: -  
 Diameter Ø: 52 mm | Weight: 90.3 g  
 Note: to be serviced.*

€ 1.000



12

**EBERHARD CHRONOMETRE A SAVONETTE IN ORO, ANNI '30**

Cassa: firmata, n. 219988, quattro corpi in oro 18K.  
 Quadrante: firmato, in smalto bianco, indici a numeri arabi, quadrantino dei secondi, lancette a pera.  
 Movimento: firmato, calibro a remontoir, dorato, bilanciere bimetallico compensato e con viti, spirale Breguet.  
 Accessori: -  
 Diametro Ø: 49 mm | Peso: 86,9 g  
 Note: funzionante.

*EBERHARD CHRONOMETRE HUNTER CASE IN GOLD, 30S*

*Case: signed, n. 219988, four-body in 18K gold.  
 Dial: signed, white enamel, Arabic numerals, small seconds, pear hands.  
 Movement: signed, key-less winding caliber, gilded, cut compensated bimetallic balance with screws, Breguet hairspring.  
 Accessories: -  
 Diameter Ø: 49 mm | Weight: 86.9 g  
 Note: working.*

€ 700



13

**JOHN FORREST IN ORO, 1860 CIRCA**

*"MAKER TO THE ADMIRALITY"*

Cassa: n. 63270, quattro corpi in oro 9K, fondello inciso.

Quadrante: firmato, in metallo dorato inciso, indici a numeri romani, quadrantino dei secondi, lancette a pera.

Movimento: firmato, calibro carica a chiave con conoide, dorato, copripolvere, scappamento ad ancora laterale, bilanciere bimetallico compensato e con viti, spirale piana, forza costante.

Accessori: -

Diametro Ø: 55 mm | Peso: 133,9 g

Note: da revisionare.

*JOHN FORREST IN GOLD, CIRCA 1860*

*"MAKER TO THE ADMIRALITY"*

*Case: n. 63270, four-body in 9K gold, engraved caseback.*

*Dial: signed, engraved gilded metal, Roman numerals, small seconds, pear hands.*

*Movement: signed, key-winding with fusee caliber, gilded, dust-cover, lateral lever escapement, cut compensated bimetallic balance with screws, flat hairspring, constance-force.*

*Accessories: -*

*Diameter Ø: 55 mm | Weight: 133.9 g*

*Note: to be serviced.*

€ 400



14

**INGLESE IN ORO, 1860 CIRCA**

Cassa: n. 595, quattro corpi in oro 18K, fondello inciso.

Quadrante: in metallo dorato inciso, indici a numeri romani, quadrantino dei secondi, lancette a pera.

Movimento: calibro carica a chiave con conoide, n. 16595, dorato, copripolvere, scappamento ad ancora laterale, bilanciere bimetallico compensato e con viti, spirale piana, forza costante.

Accessori: -

Diametro Ø: 51 mm | Peso: 110,1 g

Note: da revisionare.

*ENGLISH IN GOLD, CIRCA 1860*

*Case: n. 595, four-body in 18K gold, engraved caseback.*

*Dial: engraved gilded metal, Roman numerals, small seconds, pear hands.*

*Movement: key-winding with fusee, n. 16595, gilded, dust-cover, lateral lever escapement, cut compensated bimetallic balance with screws, flat hairspring, constance-force.*

*Accessories: -*

*Diameter Ø: 51 mm | Weight: 110.1 g*

*Note: to be serviced.*

€ 700





15

**WILLIAM DODGE IN ORO, 1860 CIRCA**

Cassa: n. 10210, quattro corpi in oro, fondello inciso.  
 Quadrante: firmato, in metallo dorato inciso, indici a numeri romani, lancette a pera.

Movimento: firmato, calibro carica a chiave con conoide, n. 10210, dorato, scappamento ad ancora laterale, bilanciere monometallico, spirale piana, forza costante, stop-seconds.

Accessori: catena in oro.

Diametro Ø: 43 mm | Peso: 63,5 g + 9,9 g

Note: da revisionare.

*WILLIAM DODGE IN GOLD, CIRCA 1860*

*Case: n. 10210, four-body in gold, engraved caseback.*

*Dial: signed, engraved gilded metal, Roman numerals, pear hands.*

*Movement: signed, key-winding with fusee caliber, n. 10210, gilded, lateral lever escapement, monometallic balance, flat hairspring, constance-force, hack-mechanism.*

*Accessories: gold chain.*

*Diameter Ø: 43 mm | Weight: 63.5 g + 9.9 g*

*Note: to be serviced.*

€ 600



16

**CONSTANTIN IN ORO, 1840 CIRCA**

Cassa: quattro corpi in oro interamente incisa, n. 3411 1637, cuvette firmata n. 1620, fondello lavorato a guilloché e decorazioni ornamentali.

Quadrante: firmato, in smalto bianco, numerazione romana, binario della minuteria, lancette Breguet.

Movimento: firmato, carica a chiave, ponti separati, scappamento a cilindro.

Accessori: catena in oro.

Diametro Ø: 44 mm | Peso: 48,7 + 10,23 g

Note: funzionante, ma si consiglia una revisione.

*GOLD CONSTANTIN, CIRCA 1840*

*Case: four-body in gold entirely engraved, n. 3411 1637, dome signed n. 1620, engine turned caseback and engraved with ornamental motifs.*

*Dial: signed, white enamel, Roman numerals, minutes track, Breguet hands.*

*Movement: signed, key-winding, bridge plate, cylinder escapement.*

*Accessories: gold chain.*

*Diameter Ø: 44 mm | Weight: 48.7 + 10.23 g*

*Note: working, but a servicing is suggested.*

€ 800



17

**OMEGA A SAVONNETTE IN ORO, ANNI '20**

Cassa: firmata, n. 7568159, quattro corpi in oro 18K, cuvette in metallo, fondello e coperchio inciso a motivi lineari, carrure cesellata.

Quadrante: firmato, argentée, indici a numeri arabi, binario dei minuti, quadrantino dei secondi, lancette Breguet.

Movimento: firmato, calibro manuale 35.5 S-T1, n. 6923799, nichelato, perlage, bilanciere bimetallico compensato e con viti, spirale Breguet brunita.

Accessori: catena in oro con medaglia commemorativa.

Diametro Ø: 50 mm | Peso: 85 g + 17,7 g

Note: funzionante, ma da revisionare.

*OMEGA A SAVONNETTE IN GOLD, 20S*

*Case: signed, n. 7568159, four-body in 18K gold, metal dome, engraved caseback and cover, chiseled band.*

*Bracelet/Strap: generic, .*

*Dial: signed, silvered, Arabic numerals, minute track and , small seconds, Breguet hands.*

*Movement: signed, manual-winding caliber 35.5 S-T1, n. 6923799, nickel-plated, perlage finishing, cut compensated bimetallic balance with screws, blued Breguet hairspring.*

*Accessories: gold chain with commemorative medal.*

*Diameter Ø: 50 mm | Weight: 85 g + 17,7 g*

*Note: working, but to be serviced.*

€ 800



18

**LONGINES IN ORO, ANNI '20**

Cassa: firmata, n. 4732381, tre corpi in oro 18K, fondello a scatto, carrure e pendente cesellati.

Quadrante: firmato, dorato, indici a numeri arabi applicati, quadrantino dei secondi, lancette modernes.

Movimento: firmato, calibro a remontoir 17.89M, n. 4732381, nichelato, onde di Ginevra, bilanciere bimetallico compensato e con viti, spirale Breguet.

Accessori: -

Diametro Ø: 44 mm | Peso: 49,66 g

Note: funzionante, ma da revisionare.

*LONGINES IN GOLD, 20S*

*Case: signed, n. 4732381, three-body in 18K gold, snap on caseback, chiseled pendant and band.*

*Dial: signed, gilt, applied Arabic numerals, small seconds, modernes hands.*

*Movement: signed, key-less winding caliber 17.89M, n. 4732381, nickel-plated, côtes de Genève, cut compensated bimetallic balance with screws, Breguet hairspring.*

*Accessories: -*

*Diameter Ø: 44 mm | Weight: 49.66 g*

*Note: working, but to be overhauled.*

€ 700



19

**OMEGA CRONOGRARO IN ARGENTO, 1910 CIRCA**

Cassa: firmata, n. 7126377, quattro corpi in argento, fondello decorato con incisioni lineari.

Quadrante: firmato, in smalto bianco, indici a numeri arabi, binario dei minuti e frazioni a 1/5 di secondo, quadrantini dei secondi e del sommatore dei 30 minuti, lancette a pera.

Movimento: firmato, calibro a remontoir, n. 5800695, 15 rubini, nichelato, ruota a colonne, bilanciere monometallico regolato in due posizioni, spirale Breguet.

Accessori: -

Diametro Ø: 54 mm

Note: funzionante.

*OMEGA CHRONOGRAPH IN SILVER, CIRCA 1910*

*Case: signed, n. 7126377, four-body in silver, caseback decorated with stripped engravings.*

*Dial: signed, white enamel, Arabic numerals, minute track and 1/5th of seconds fraction, subdials for seconds and 30-min register, pear hands.*

*Movement: signed, key-less winding caliber, n. 5800695, 15 jewels, nickel-plated, column wheel, monometallic balance adjusted in two positions, Breguet hairspring.*

*Accessories: -*

*Diameter Ø: 54 mm*

*Note: working.*

€ 300



20

**LONGINES CRONOGRARO IN ORO, ANNI '20**

Cassa: tre corpi in oro 18K, lunetta e fondello decorati con motivi vegetali, monogramma inciso.

Quadrante: firmato, in smalto bianco, indici a numeri Breguet, binario dei minuti e frazioni a 1/5 di secondo, quadrantini dei secondi e del sommatore dei 30 minuti, scala telemetrica e tachimetrica, lancette Breguet.

Movimento: firmato, calibro a remontoir 19.73N, n. 4595161, dorato, ruota a colonne, bilanciere monometallico con viti, spirale Breguet.

Accessori: -

Diametro Ø: 50 mm | Peso: 99,9 g

Note: funzionante, ma da revisionare.

*LONGINES CHRONOGRAPH IN GOLD, 20S*

*Case: three-body in 18K gold, bezel and caseback decorated with leaf motifs, engraved monogram.*

*Dial: signed, white enamel, Breguet numerals, minute track and 1/5th of seconds fraction, subdials for seconds and 30-min register, telemetric and tachymeter graduations, Breguet hands.*

*Movement: signed, key-less winding caliber 19.73N, n. 4595161, gilded, column wheel, monometallic balance with screws, Breguet hairspring.*

*Accessories: -*

*Diameter Ø: 50 mm | Weight: 99.9 g*

*Note: working, but to be serviced.*

€ 800



21

**SAVONETTE IN ORO 14K, 1890 CIRCA**

Cassa: firmata, n. 24558, quattro corpi in oro 14K, coperchio e fondello decorato con incisioni floreali e figura di cervo.  
 Quadrante: firmato, in smalto bianco, indici a numeri romani, binario dei minuti, quadrantino dei secondi.  
 Movimento: firmato "Frank Price's Standard", calibro a remontoir, n. 3248661, nichelato, bilanciere bimetallico compensato e con viti, spirale Breguet, registrazione micrometrica.  
 Accessori: -  
 Diametro Ø: 53 mm | Peso: 153 g  
 Note: da revisionare.

*HUNTER CASE IN GOLD, CIRCA 1890*

*Case: signed, n. 24558, four-body in 14K gold, cover and back engraved with floral motifs and deer figure.  
 Dial: signed, white enamel, Roman numerals, minute track, small seconds.  
 Movement: signed "Frank Price's Standard", key-less winding caliber, n. 3248661, nickel-plated, cut compensated bimetallic balance with screws, Breguet hairspring, micrometer regulator.  
 Accessories: -  
 Diameter Ø: 53 mm | Weight: 153 g  
 Note: to be serviced.*

€ 600



22

**HAMILTON SAVONETTE IN ORO, 1900 CIRCA**

Cassa: firmata, n. 4702617, quattro corpi in oro 14K, coperchio e fondello decorato con incisioni floreali.  
 Quadrante: firmato, in smalto bianco, indici a numeri arabi, suddivisione dei minuti, quadrantino dei secondi, lancette a pera.  
 Movimento: firmato, calibro a remontoir Grade 991, n. 375348, 21 rubini, nichelato e arabescato, bilanciere bimetallico compensato e con viti regolato in cinque posizioni, spirale Breguet, registrazione micrometrica.  
 Accessori: -  
 Diametro Ø: 48 mm | Peso: 90,2 g  
 Note: funzionante, ma da revisionare.

*HAMILTON HUNTER CASE IN GOLD, CIRCA 1900*

*Case: signed, n. 4702617, four-body in 14K gold, cover and back engraved with floral motifs.  
 Dial: signed, white enamel, Arabic numerals, minute division, small seconds, pear hands.  
 Movement: signed, key-less winding caliber Grade 991, n. 375348, 21 jewels, nickel-plated with arabesque pattern, cut compensated bimetallic balance with screws, Breguet hairspring adjusted in five position, micrometer regulator.  
 Accessories: -  
 Diameter Ø: 48 mm | Weight: 90.2 g  
 Note: working, to be serviced.*

€ 400



23

**A. LANGE & SÖHNE DEUTSCHE UHRENFABRIKATION GLASHUTTE  
A SAVONETTE IN ORO, 1900 CIRCA**

Cassa: firmata, n. 57258, quattro corpi in oro 14K, bordi a gradino.  
 Quadrantino: firmato, in smalto bianco a due livelli, numeri Breguet,  
 binario dei minuti, lancette in stile Luigi XVI, quadrantino dei secondi.  
 Movimento: firmato, carica a remontoir, n. 57258, dorato,  
 scappamento ad ancora, bilanciere bimetallico compensato  
 e con viti, spirale Breguet, registrazione micrometrica.

Accessori: -

Diametro Ø: 56 mm | Peso: 98,7 g

Note: funzionante.

**A. LANGE & SÖHNE DEUTSCHE UHRENFABRIKATION GLASHUTTE  
HUNTER CASE IN GOLD, CIRCA 1900**

Case: signed, n. 57258, four body 14K gold, stepped edges.

Dial: signed, two-step white enamel, Breguet numerals, minute track,  
 Louis XVI style hands, subsidiary seconds dial.

Movement: signed, key-less winding, n. 57258, gilt, lever  
 escapement, cut compensated bimetallic balance with screws,  
 Breguet hairspring, micrometer regulator.

Accessories: -

Diameter Ø: 56 mm | Weight: 98.7 g

Notes: working.

€ 1.000



24

**SAVONETTE IN ORO PROBABILE GLASHUTTE, 1900 CIRCA**

Cassa: n. 55645, quattro corpi in oro 14K.

Quadrantino: in smalto bianco a due livelli, numeri Breguet, binario  
 dei minuti, lancette in stile Luigi XVI, quadrantino dei secondi.

Movimento: carica a remontoir, dorato, rubini con châton,  
 scappamento ad ancora, bilanciere bimetallico compensato  
 e con viti, spirale Breguet, registrazione micrometrica.

Accessori: -

Diametro Ø: 53 mm | Peso: 103 g

Note: funzionante.

**HUNTER CASE IN GOLD POSSIBLY GLASHUTTE, CIRCA 1900**

Case: n. 55645, four body 14K gold.

Dial: two-step white enamel, Breguet numerals, minute track,  
 Louis XVI style hands, subsidiary seconds dial.

Movement: key-less winding, gilt, jewels set with châton, lever  
 escapement, cut compensated bimetallic balance with screws,  
 Breguet hairspring, micrometer regulator.

Accessories: -

Diameter Ø: 53 mm | Weight: 103 g

Notes: working.

€ 800



25

**WALTHAM OCCHIO DI BUE IN ORO, 1900 CIRCA**

Cassa: firmata, n. 34268, quattro corpi in oro 18K, cuvette incisa con dedica, interamente incisa a motivi floreali, coperchio con smalto guilloché e numeri romani.

Quadrante: firmato, in smalto bianco, indici a numeri romani, binario dei minuti, quadrantino dei secondi, lancette a pera.

Movimento: firmato, calibro a remontoir Grade: J, n. 15860349, dorato, bilanciere bimetallico compensato e con viti, spirale Breguet.

Accessori: -

Diametro Ø: 35 mm | Peso: 42,8 g

Note: da revisionare.

*WALTHAM DEMI-HUNTER IN GOLD, CIRCA 1900*

*Case: signed, n. 34268, four-body in 18K gold, engraved dome with inscription, entirely engraved with floral motifs, guilloché enamel cover with Roman numerals.*

*Dial: signed, white enamel, Roman numerals, minute track, small seconds, pear hands.*

*Movement: signed, key-less winding caliber Grade: J, n. 15860349, gilded, cut compensated bimetallic balance with screws, Breguet hairspring.*

*Accessories: -*

*Diameter Ø: 35 mm | Weight: 42.8 g*

*Note: to be serviced.*

€ 400



26

**ZENITH A SAVONETTE IN ORO, ANNI '10**

Cassa: firmata, n. 133180, quattro corpi in oro 18K, monogramma applicato.

Quadrante: firmato, in smalto bianco, indici a numeri arabi, quadrantino dei secondi, lancette a pera.

Movimento: firmato, calibro a remontoir, n. 1776664, 16 rubini, dorato, bilanciere bimetallico compensato e con viti, spirale Breguet, registrazione micrometrica a chiocciola.

Accessori: astuccio firmato Alberto Rocca, Torino.

Diametro Ø: 55 mm | Peso: 132,7 g

Note: funzionante.

*ZENITH HUNTER CASE IN GOLD, 10S*

*Case: signed, n. 133180, four-body in 18K gold, applied monogram.*

*Dial: signed, white enamel, Arabic numerals, small seconds, pear hands.*

*Movement: signed, key-less winding caliber, n. 1776664, 16 jewels, gilded, cut compensated bimetallic balance with screws, Breguet hairspring, cam micrometer regulator.*

*Accessories: case signed Alberto Rocca, Torino.*

*Diameter Ø: 55 mm | Weight: 132,7 g*

*Note: working.*

€ 900



27

**SAVONETTE IN ORO CON RIPETIZIONE A QUARTI E CRONOGRAFO, 1900 CIRCA**

Cassa: n. 41248, quattro corpi in oro 18K.

Quadrante: in smalto bianco, numerazione romana, binario dei minuti, suddivisione esterna a 300 unità, quadrantino dei secondi, lancette a pera.

Movimento: carica a remontoir, firmato A. Lugin, "Patent Aprile 11, 1882", ponti separati, scappamento ad ancora, bilanciere bimetallico compensato e con viti, spirale Breguet, ruota a colonne e leveraggio in acciaio per la cronografia. Ripetizione a ore e quarti tramite slitta su timbri.

Accessori: -

Diametro Ø: 50 mm | Peso: 104,6 g

Note: funzionante.

**HUNTER IN GOLD WITH QUARTER REPEATER AND CHRONOGRAPH, CIRCA 1900**

Case: n. 41248, four bodies in 18K gold.

Dial: white enamel, Roman numerals, minute track, outer 300-unit division, small seconds dial, pear hands.

Movement: key-less winding, signed A. Lugin, "Patent April 11, 1882", bridge plate, lever escapement, cut compensated bimetallic balance with screws, Breguet hairspring, column wheel and steel lever for the chronograph. Hour and quarter repeater via slide on gongs.

Accessories: -

Diameter Ø: 50 mm | Weight: 104.6 g

Note: working.

€ 1.400



28

**SAVONETTE RIPETIZIONE A MINUTI IN ORO, 1900 CIRCA**

Cassa: n. 183514, quattro corpi in oro 18K, fondello e coperchio incisi con motivi vegetali.

Quadrante: in smalto bianco, indici a numeri arabi, minuteria chiusa e frazioni a 1/5 di secondo, quadrantino dei secondi, lancette a pera. Movimento: firmato, calibro a remontoir, nichelato, ruota a colonne, bilanciere bimetallico compensato e con viti, spirale Breguet.

Ripetizione a minuti, avvio tramite slitta, regolatore ad espansione.

Accessori: -

Diametro Ø: 67 mm | Peso: 147 g

Note: funzionante, ma si consiglia una revisione.

**HUNTER CASE MINUTE REPEATER IN GOLD, CIRCA 1900**

Case: n. 183514, four-body in 18K gold, cover and back engraved with leaf motifs.

Dial: white enamel, Arabic numerals, closed minute divisions and 1/5th of seconds fraction, small seconds, pear hands.

Movement: signed, key-less winding caliber, nickel-plated, column wheel, cut compensated bimetallic balance with screws, Breguet hairspring. Minute repeater, start via the slider, centrifugal governor.

Accessories: -

Diameter Ø: 67 mm | Weight: 147 g

Note: working, but a service is recommended.

€ 1.400



29

**OROLOGIO CON SVEGLIARINO, 1800 CIRCA**

Cassa: n. 3774, tre corpi in argento, fondello interno traforato e inciso a motivi floreali.

Quadrante: in smalto bianco, indici a numeri arabi, lancette Breguet.

Movimento: carica a chiavetta con conoide, scappamento a verga, coq traforato e inciso.

Accessori: catena in argento.

Diametro Ø: 55 mm

Note: funzionante, ma da revisionare.

*ALARM WATCH, CIRCA 1800*

*Case: , n. 3774, three-body in silver, pierced inside caseback and engraved with floral motifs.*

*Dial: white enamel, Arabic numerals, Breguet hands.*

*Movement: key-winding with fusee, verge escapement, pierced and engraved cock.*

*Accessories: silver chain.*

*Diameter Ø: 55 mm*

*Note: working, but to be overhauled.*

€ 300



30

**OROLOGIO CON CALENDARI, 1800 CIRCA**

Cassa: due corpi in argento, n. 1869, carrure lobbata.

Quadrante: in metallo dorato e inciso a motivi vegetali, bilanciere con coq traforato a vista, quadrante decentrato con numeri Breguet, suddivisione dei minuti, lancette Breguet, ai lati quadrantini ausiliari per le indicazioni del giorno del mese e il mese.

Movimento: carica a chiavetta con conoide, dorato, scappamento a verga, plancia incisa con scala per la regolazione e motivi decorativi.

Accessori: -

Diametro Ø: 60 mm

Note: funzionante, ma da revisionare.

*WATCH WITH CALENDARS, CIRCA 1800*

*Case: two-body in silver, n. 1869, lobed caseband.*

*Dial: in gilded metal engraved with leaf motifs, balance wheel with pierced cock, off-centre dial with Breguet numerals, minute division, Breguet hands, subsidiary dials on the sides for indications of the date and the month.*

*Movement: key-winding with fusee, gilt, verge escapement, engraved plate with regulation scale and decorative motifs.*

*Accessories: -*

*Diameter Ø: 60 mm*

*Notes: working, but to be serviced.*

€ 500





31

**CHARLES FRANKCOM A DOPPIA CASSA, 1800 CIRCA**

Cassa: in metallo dorato.

Quadrante: in smalto bianco dipinto con paesaggio, numerazione araba, quadrantino dei secondi e del calendario, lancette a pera.

Movimento: firmato, carica a chiavetta con conoide, n. 1805, copripolvere, inciso e dorato, scappamento a verga, coq inciso, fermo macchina.

Accessori: -

Diametro Ø: 60 mm

Note: funzionante, ma da revisionare.

*CHARLES FRANKCOM PAIR-CASED, CIRCA 1800*

*Case: in gilded metal.*

*Dial: white enamel painted with landscape, Arabic numerals, small seconds and calendar dial, pear hands.*

*Movement: signed, key-winding with fusee, n. 1805, dustcover, engraved and gilt, verge escapement, engraved cock, hack mechanism.*

*Accessories: -*

*Diameter Ø: 60mm*

*Notes: working, but to be serviced.*

€ 600



32

**FALSO PENDOLINO PER IL MERCATO CINESE SCAPPAMENTO DUPLEX, 1870 CIRCA**

Cassa: firmata, n. 10547, a quattro corpi in argento, fondello decorato a guilloché.

Quadrante: in smalto con raffigurazione policroma a tema floreale, apertura per il pendolino, quadrantino eccentrico con numerazione romana, secondi al centro.

Movimento: carica a chiavetta, plancia interamente incisa a motivi vegetali, scappamento Duplex di Jacot, bilanciere in acciaio con mezza lune, spirale piana.

Accessori: -

Diametro Ø: 50 mm

Note: funzionante, ma da revisionare.

*MOCK PENDULUM FOR CHINESE MARKET WITH DUPLEX ESCAPEMENT, CIRCA 1870*

*Case: signed, n. 10547, four-body in silver, engine turned caseback.*

*Dial: polychrome enamel with floral motifs, aperture for the swinging pendulum, off-center dial with Roman numerals, centre seconds.*

*Movement: key-winding, plate entirely engraved with leaf motifs, Jacot duplex escapement, steel balance with half-moon, flat hairspring.*

*Accessories: -*

*Diameter Ø: 50 mm*

*Note: working, but to be serviced.*

€ 600



33

**CH.E PERROT & ACHARD PER IL MERCATO TURCO A TRE CASSE, 1780 CIRCA**

Cassa: 1) esterna in argento e rivestita in simil tartaruga con decorazione smaltata sullo sfondo; 2) in argento cesellato, marcata; 3) in argento liscio, marcata n. 11713.

Quadrante: firmato, in smalto bianco, numerazione romana, binario dei minuti.

Movimento: firmato, n. 11713, carica a chiave con conoide, scappamento a verga, coq traforato.

Accessori: -

Diametro Ø: 54 mm

Note: da revisionare.

*CH.E PERROT & ACHARD TRIPLE-CASE FOR TURKISH MARKET, CIRCA 1780*

*Case: 1) outer case in silver and covered in imitation tortoiseshell with enamelled decoration on the background; 2) engraved silver, hallmarked; 3) in smooth silver, hallmarked, n. 11713.*

*Dial: signed, white enamel, Roman numerals, minute track.*

*Movement: signed, n. 11713, key-winding with fusee, verge escapement, pierced cock.*

*Accessories: -*

*Diameter Ø: 54 mm*

*Note: to be serviced.*

€ 500



34

**MUGNEROT A CHAUMONT REPOUSSÉ A DOPPIA CASSA FIRMATA COCHIN, 1750 CIRCA**

Cassa: a due corpi in argento. Controcassa in argento sbalzato raffigurante il ratto delle Sabine, firmata "D. Cochin".

Quadrante: in smalto bianco, indici rilievo a numeri romani, binario dei minuti.

Movimento: firmato, carica a chiave con conoide, dorato, colonnini a balaustra, scappamento a verga, coq a due ponti in argento traforato.

Accessori: -

Diametro Ø: 55 mm

Note: funzionante.

*MUGNEROT A CHAUMONT PAIR-CASE REPOUSSÉ SIGNED COCHIN, CIRCA 1750*

*Case: two-body in silver. Outer case in silver embossed with the rape of Sabine scene, signed "D. Cochin".*

*Dial: white enamel, embossed Roman numerals, minute track.*

*Movement: signed, key-winding with fusee, gilded, banister pillars, verge escapement, silver double-winged pierced cock.*

*Accessories: -*

*Diameter Ø: 55 mm*

*Note: working.*

€ 600



35

**ACHARD ET FILS A GENÈVE A TRIPLA CASSA DIPINTA PER IL MERCATO SPAGNOLO, 1790 CIRCA**

Cassa: marcata e punzonata, n. 19061, cassa interna e doppia cassa in argento liscio, cassa esterna rivestita in finta tartaruga dipinta con scena campestre, all'interno rivestimento e foglietto originale d'epoca firmato.

Quadrante: firmato, in smalto bianco, numeri romani, binario dei minuti, lancette a lancia con raggi.

Movimento: firmato, carica a chiavetta con conoide, n. 19061, scappamento a verga, pilastrini, plancia e coq decorati a traforo.

Accessori: -

Diametro Ø: 64 mm

Note: da revisionare.

**ACHARD ET FILS A GENÈVE GIANT PAINTED TRIPLE CASE FOR THE SPANISH MARKET, CIRCA 1790**

Case: marked and punched, n. 19061, silver inner and double case, outer case lined with painted faux tortoiseshell with countryside scene, original lining and signed leaflet inside.

Dial: signed, in white enamel, Roman numerals, minute track, spear hands with rays.

Movement: signed, key-winding with fusee, n. 19061, verge escapement, pierced pillars, bridge and cock.

Accessories: -

Diameter Ø: 64 mm

Notes: to be serviced.

€ 1.000



36

**BREGUET & FILS A RIPETIZIONE, 1840 CIRCA**

Cassa: non pertinente, a quattro corpi in argento, fondello e cuvette con vetro.

Quadrante: in smalto bianco, numerazione Breguet, suddivisione dei minuti, lancette Breguet.

Movimento: firmato, carica a chiavetta con conoide, scappamento a verga, coq in acciaio traforato. Ripetizione su timbri con cremagliere e chiocciole a vista.

Accessori: catena in argento.

Diametro Ø: 52 mm

Note: da revisionare.

**BREGUET & FILS WITH REPEATER, CIRCA 1840**

Case: not original, four-body in silver, glazed caseback and dome.

Dial: white enamel, Breguet numerals, minute division, Breguet hands.

Movement: signed, key-winding with fusee, verge escapement, steel pierced cock. Repeater on gong with at sight racks and snails.

Accessories: silver chain.

Diameter Ø: 52 mm

Note: to be serviced.

€ 500



37

**AUGUST VON LOEHR PERPETUAL SELF-WINDING, 1880 CIRCA**

Cassa: n. 175, quattro corpi in argento, cuvette firmata, cassa interamente incisa e cesellata a motivi floreali.

Quadrante: firmato, in smalto bianco, indici a numeri romani, binario dei minuti, quadrantini dei secondi e della riserva di carica, lancette a pera.

Movimento: carica a chiavetta con peso per la carica automatica a forma di martello, scappamento ad ancora laterale, bilanciere bimetallico compensato e con viti, spirale piana.

Accessori: -

Misure: 48 x 48 mm

Note: funzionante, ma da revisionare.

**AUGUST VON LOEHR PERPETUAL SELF-WINDING, CIRCA 1880**

Case: n. 175, four-body in silver, signed dome, entirely chiseled and engraved with floral motifs.

Dial: signed, white enamel, Roman numerals, minute track, subsidiary dials for small seconds and power reserve, pear hands.

Movement: key-winding and with hammer shaped weight for the self-winding, lateral lever escapement, cut compensated bimetallic balance with screws, flat hairspring.

Accessories: -

Size: 48 x 4 mm

Note: working, but to be serviced.

€ 800



38

**JULES HUGUENIN DROZ A LOCLE A SAVONETTE CON SECONDI MORTI INDIPENDENTI E DIABLOTINE, 1870 CIRCA**

Cassa: marcata "BVC", n. 14795, a quattro corpi in argento, cuvette firmata, carrure zigrinata, pulsante per l'avvio e arresto dei secondi.

Quadrante: in smalto bianco, numerazione romana, binario dei minuti, quadrantino per l'indicazione foudroyante, secondi centrali su scala esterna a 1/4 di secondo.

Movimento: carica a chiavetta con doppio barile e due treni, nichelato ponti separati, secondi indipendenti, scappamento ad ancora controbilanciata, bilanciere bimetallico compensato e con viti, spirale piana.

Accessori: -

Diametro Ø: 55 mm

Note: funzionante.

**JULES HUGUENIN DROZ A LOCLE WITH INDEPENDENT DEAD SECOND AND FOUROYANTE, CIRCA 1870**

Case: marked "BVC", n. 14795, four body in silver, signed dome, fluted case band, push-piece for start and stop.

Dial: white enamel, Roman numerals, minute track, subdial for foudroyante indication, centre seconds with external 1/4 of second indication.

Movement: key-winding with double barrel and two trains, nickel-plated bridge plate, independent seconds, counterpoised lever escapement, compensated bimetallic balance with screws, flat hairspring.

Accessories: -

Diameter Ø: 55 mm

Notes: working.

€ 1.000



39

**JULES JÜRGENSEN A SAVONETTE IN ORO CON BREVETTO  
PER RIMESSA A SEGNO, 1880 CIRCA**

Cassa: firmata, quattro corpi in oro rosa 18K, n. 12937, fondello inciso con monogramma e coperchio con una testa di pavone, cuvette a cerniera con vetro.

Quadrante: firmato, in smalto bianco, numerazione romana, quadrantino ribassato dei secondi, lancette Breguet.

Movimento: firmato, n. 12937, carica a remontoir, rimessa a segno tramite corona piegando il pendente, scappamento ad ancora, bilanciare bimetallico compensato e con viti, spirale Breguet brunita.

Accessori: -

Venduto da Christie's ad aprile 1990, lotto 495.

Diametro: 47 mm | Peso: 102 g

Note: funzionante.

**JULES JÜRGENSEN GOLD HUNTER CASE WITH PATENT  
FOR TIME-SETTING, CIRCA 1880**

*Case: signed, n. 12937, four-body 18K rose gold, caseback engraved with monogram and cover with head of a peacock, hinged glazed dome.*

*Dial: signed, white enamel dial, Roman numerals, sunk second dial, Breguet hands.*

*Movement: signed, n. 12937, key-less winding, setting the hands by folding the bow and using the crown, lever escapement, cut compensated bimetallic balance with screws, blued Breguet hairspring.*

*Accessories: -*

*Sold by Christie's in April 1990, lot 495.*

*Diameter: 47 mm | Weight: 102 g*

*Note: working.*

**€ 1.000**



40

**J. HARGREAVES & CO MEDICALE IN ORO, 1870 CIRCA**

MAKER TO THE QUEEN & H.R. H. THE PRINCE OF WALES  
Cassa: firmata, n. 46185, quattro corpi in oro 18K, fondello inciso.

Quadrante: firmato, in smalto bianco a due livelli, indici a numeri romani, binario dei minuti e frazioni esterne a 1/5 di secondo, lancette a pera, secondi al centro.

Movimento: firmato, calibro carica a chiave con conoide, n. 46185, rubini con châtton, dorato, scappamento ad ancora laterale, bilanciere bimetallico compensato e con viti, spirale piana, forza costante, stop-seconds.

Accessori: -

Diametro Ø: 55 mm | Peso: 135,9 g

Note: da revisionare.

*J. HARGREAVES & CO DOCTOR WATCH IN GOLD, CIRCA 1870  
MAKER TO THE QUEEN & H.R. H. THE PRINCE OF WALES*

*Case: signed, n. 46185, four-body in 18K gold, engraved caseback.*

*Dial: signed, two-step white enamel, Roman numerals, minute track and outer 1/5th of seconds fraction, pear hands, centre seconds.*

*Movement: signed, key-winding with fusee caliber, n. 46185, jewel with châtton, gilded, lateral lever escapement, cut compensated bimetallic balance with screws, flat hairspring, constance-force, hack-mechanism.*

*Accessories: -*

*Diameter Ø: 55 mm | Weight: 135.9 g*

*Note: to be serviced.*

€ 1.500



41

**DENT IN ORO, 1890 CIRCA**

WATCHMAKER TO THE QUEEN

Cassa: firmata, punzoni inglesi, n. 31810, a tre corpi in oro 18K, fondello a scatto.

Quadrante: firmato, in smalto bianco, numeri arabi, binario dei minuti, quadrantino dei secondi, lancette a pera.

Movimento: firmato, carica a remontoir, n. 31810, rubini con châtton, scappamento ad ancora laterale, bilanciere bimetallico compensato e con viti, spirale Breguet.

Accessori: -

Diametro Ø: 50 mm | Peso: 110 g

Note: funzionante.

*DENT IN GOLD, CIRCA 1890  
WATCHMAKER TO THE QUEEN*

*Case: signed, English hallmarks, n. 31810, three body in 18K gold, snap on caseback.*

*Dial: signed, white enamel, Arabic numerals, minute track, small seconds dial, pear hands.*

*Movement: signed, key-less winding, n. 31810, jewels with châtton, lateral lever escapement, cut compensated bimetallic balance with screws, Breguet hairspring.*

*Accessories: -*

*Diameter Ø: 50 mm | Weight: 110 g*

*Note: working.*

€ 1.400

**M.I. TOBIAS & CO LIVERPOOL, 1800 CIRCA**

Cassa: punzoni inglesi, n. 3395, a quattro corpi in oro 18K, carrure, pendente e anello decorati con cesellatura a tema marittimo con conchiglie e delfini, fondello con decorazione a rilievo di figure allegoriche che raffigurano l'indipendenza delle colonie americane. Quadrante: in oro, numeri romani applicati, quadrantino dei secondi, lancette a pera.

Movimento: firmato, n. 3395, carica a chiavetta con conoide, forza costante, copripolvere, scappamento ad ancora laterale, bilanciere anulare in acciaio, spirale piana, coq inciso.

Accessori: chiave di carica cesellata e decorata con castone.

Diametro Ø: 54 mm | Peso: 153,56 g

Note: funzionante.

**M.I. TOBIAS & CO LIVERPOOL, CIRCA 1800**

*Case: English hallmarks, n. 3395, four-body in 18K gold, caseband, pendant and bow decorated with sea-themed chiselling with shells and dolphins, caseback with relief decoration of allegorical figures depicting the independence of the American colonies.*

*Dial: in gold, applied Roman numerals, small seconds, pear hands.*

*Movement: signed, n. 3395, key-winding with fusee, constant force, dust cover, side lever escapement, steel annular balance, flat hairspring, engraved cock.*

*Accessories: winding key chiseled and decorated with hard stone.*

*Diameter Ø: 54 mm | Weight: 153.56 g*

*Note: working.*

**€ 2.600**



43

**LEBET & FILS A BUTTES SAVONETTE A DOPPIO FUSO ORARIO  
PER IL MERCATO TURCO, 1860 CIRCA**

Cassa: marcata, n. 14754, quattro corpi in oro 18K, carrure, coperchio e fondello incisi a motivi floreali e foglie d'acanto, cuvette decorata e firmata.

Quadrante: in smalto bianco, quadranti decentrati per i due fusi orari rispettivamente con numeri romani e turchi, quadrantino dei secondi e del calendario.

Movimento: firmato, n. 14754, carica a chiave, ponti separati, 16 rubini, scappamento ad ancora laterale, spirale piana.

Accessori: -

Diametro Ø: 54 mm | Peso: 82,7 g

Note: funzionante.

*LEBET & FILS A BUTTES DUAL-TIME ZONE HUNTER CASE  
FOR THE TURKISH MARKET, CIRCA 1860*

*Case: marked, n. 14754, four bodies in 18K gold, caseband, cover and caseback engraved with floral motifs and acanthus leaves, decorated and signed cuvette.*

*Dial: in white enamel, off-centre dials for the two time zones with Roman and Turkish numerals respectively, small seconds and calendar dial.*

*Movement: signed, n. 14754, key-winding, bridges plate, 16 jewels, side lever escapement, flat hairspring.*

*Accessories: -*

*Diameter Ø: 54 mm | Weight: 82.7 g*

*Notes: working.*

**€ 2.000**





44

**D.B. LEBET & FILS VICTOR A DOPPIO FUSO ORARIO IN ORO E SMALTO PER IL MERCATO TURCO, 1870 CIRCA**

Cassa: n. 60985, quattro corpi in oro 18K, carrure incisa, cuvette incisa e firmata, fondello in smalto guilloché rosso traslucido, medaglione decorato con scena allegorica e contornato di strass.

Quadrante: firmato, argentée e dorato inciso, indici a numeri romani e turchi, suddivisione dei minuti, lancette Breguet e a pera.

Movimento: firmato, calibro carica a remontoir, ponti separati, dorato, scappamento ad ancora equilibrata, bilanciere bimetallico compensato e con viti, spirale piana.

Accessori: -

Diametro Ø: 49 mm | Peso: 114,3 g

Note: funzionante, ma da revisionare.

*D.B. LEBET & FILS VICTOR DOUBLE TIME ZONE IN GOLD AND ENAMEL FOR THE TURKISH MARKET, CIRCA 1870*

*Case: signed, n. 60985, four-body in 18K gold, engraved band, signed and engraved dome, caseback in translucent red guilloché enamel, medallion decorated with an allegorical scene and surrounded by paste stones.*

*Dial: signed, engraved silvered and gilded, Roman and Turkish numerals, minute divisions, Breguet and pear hands.*

*Movement: signed, key-less winding caliber, bridge plate, gilded, counterpoised lever escapement, cut compensated bimetallic balance with screws, flat hairspring.*

*Accessories: -*

*Diameter Ø: 49 mm | Weight: 114.3 g*

*Note: working, but to be overhauled.*

€ 1.500





45

**OROLOGIO IN ORO, 1800 CIRCA**

Cassa: n. 6167, a due corpi in oro, carrure zigrinata.  
 Quadrante: in smalto bianco, numeri Breguet, suddivisione dei minuti.

Movimento: carica a chiavetta con conoide, scappamento a verga, coq traforato e inciso.

Accessori: -

Diametro Ø: 52 mm | Peso: 89,8 g

Note: funzionante, ma si consiglia una revisione.

*GOLD WATCH, CIRCA 1800*

*Case: n. 6167, two-body gold case, knurled band.*

*Dial: white enamel, Breguet numerals, minute division.*

*Movement: key-winding with fusee, verge escapement, pierced and engraved cock.*

*Accessories: -*

*Diameter Ø: 52 mm | Weight: 89.8 g*

*Note: working, but a servicing is suggested.*

€ 600



46

**GUDIN A PARIS IN ORO, 1770 CIRCA**

Cassa: marcata, a due corpi in oro rosa, fondello decorato con applicazione in oro tricolore di panoplia raffigurante simboli dell'agricoli su fondo di smalto nero.

Quadrante: in smalto bianco, numerazione romana, binario dei minuti, lancette traforate.

Movimento: firmato, carica a chiavetta con conoide, colonnini a balaustra, scappamento a verga, coq traforato e inciso.

Accessori: chiave a cricchetto stile Breguet.

Diametro Ø: 44 mm | Peso: 78,3 g

Note: funzionante, ma si consiglia una revisione.

*GUDIN A PARIS IN GOLD, CIRCA 1770*

*Case: marked, two body in pink gold, caseback decorated with tricolor gold application of a panoply depicting agricultural symbols on a black enamel field.*

*Dial: in white enamel, Roman numerals, minute track, pierced hands.*

*Movement: signed, key-winding with fusee, baluster pillars, verge escapement, pierced and engraved cock.*

*Accessories: Breguet style ratchet key.*

*Diameter Ø: 44 mm | Weight: 78.3 g*

*Note: working, but a service is suggested.*

€ 1.000



47

**L'EPINE A PARIS IN ORO CON RIPETIZIONE, 1780 CIRCA**

Cassa: in oro, applicazioni in oro tricolore, fondello con raffigurazione a rilievo di scena allegorica.

Quadrante: in smalto bianco, numeri romani, binario dei minuti, lancette a fantasia impreziosite da strass.

Movimento: firmato, carica a chiavetta con conoide, scappamento a verga, coq traforato e inciso. Ripetizione a ore e quarti tramite pendente, su campanello, à tac con leva per la suoneria muta.

Accessori: -

Diametro Ø: 40 mm

Note: funzionante, ma da revisionare.

*L'EPINE A PARIS GOLD REPEATER, CIRCA 1780*

*Case: in gold, tricolor gold applications, back with relief depiction of an allegorical scene.*

*Dial: in white enamel, Roman numerals, minute track, fancy hands set with paste stones.*

*Movement: signed, key-winding with fusee, verge escapement, pierced and engraved cock. Hours and quarters repeater by pressing the pendant, on bell, à tac with lever for à toc chime.*

*Accessories: -*

*Diameter Ø: 40 mm*

*Notes: working, but to be serviced.*

€ 1.000



48

**STAUFFER & SANDOZ IN ORO CON RIPETIZIONE, 1820 CIRCA**

Cassa: stile impero a quattro corpi in oro 18K, n. 28219, cuvette dorata firmata, carrure e fondello decorati a guilloché.

Quadrante: in smalto bianco, numerazione Breguet, binario dei minuti, firma segreta su smalto "Ab. Stauffer Fils & Sandoz".

Movimento: firmato, carica a chiavetta con conoide, scappamento a verga con coq traforata e incisa. Ripetizione a ore e quarti su timbri, avvio tramite pendente, regolatore a volano.

Accessori: chiavetta di carica.

Diametro: 55 mm | Peso: 140 g

Note: funzionante, ma si consiglia una revisione.

*STAUFFER & SANDOZ IN GOLD WITH REPEATER, CIRCA 1820*

*Case: Empire style, four-body in 18K gold, n. 28219, signed dome, engine turned band and cover.*

*Dial: white enamel, Breguet numerals, minute track, secret signature on the enamel "Ab. Stauffer Fils & Sandoz".*

*Movement: signed, key-winding with fusee, verge escapement, pierced and engraved cock. Quarter and hour repeater on gongs by pressing the pendant, flyer regulator.*

*Accessories: winding key*

*Diameter: 55 mm | Weight: 140 g*

*Note: working, but a servicing is suggested.*

€ 1.000



49

**CHÂTELAINA PER OROLOGIO, XVIII SECOLO**

In metallo dorato a quattro sezioni, incisa a motivi vegetali e traforata internamente con intrecci.

Lunghezza: 142 mm

*CHÂTELAINA FOR POCKET WATCH, 18TH CENTURY*

*Four sections in gilded metal, pierced, engraved with leaf motifs and internally pierced with intertwining.*

*Length: 142 mm*

€ 300



50

**CHÂTELAINA PER OROLOGIO, XVIII SECOLO**

In metallo dorato a quattro sezioni, traforata, incisa e cesellata con figure femminili e putti alati.

Lunghezza: 134 mm

*CHÂTELAINA FOR POCKET WATCH, 18TH CENTURY*

*Four sections in gilded metal, pierced, engraved and chiseled with female figures and winged putti.*

*Length: 134 mm*

€ 300



51

**CHIAVETTA PER OROLOGIO**

In ottone dorato a forma di aquila coronata.

Misure: 48 x 21 mm

*WATCH KEY*

*Gilded brass in the shape of a crowned eagle.*

*Size: 48 x 21 mm*

€ 200



52

**TISSOT A GENÈVE, 1890 CIRCA**

Cassa: marcata "FP", n. 25523, a quattro corpo in argento, lunetta e fondello cesellati, fondello con decorazione a guilloché e scudo ornato da motivi floreali.

Quadrante: firmato, in smalto bianco, numeri romani, binario dei minuti, quadrantino dei secondi, lancette a fantasia.

Movimento: firmato, carica a remontoir, scappamento a cilindro, 10 rubini.

Accessori: -

Diametro Ø: 48 mm

Note: da revisionare.

**TISSOT A GENÈVE, CIRCA 1890**

Case: marked "FP", n. 25523, four-body in silver, chiselled bezel and caseback, engine turned back with a shield decorated with floral motifs.

Dial: signed, in white enamel, Roman numerals, minute track, subsidiary seconds, fancy hands.

Movement: signed, key-less winding, cylinder escapement, 10 jewels.

Accessories: -

Diameter Ø: 48 mm

Note: to be serviced.

€ 150



53

**F. BACHSCHMID, 1900 CIRCA**

Cassa: firmata, n. 13693, tre corpi in lega, fondello a scatto.

Quadrante: firmato, in smalto bianco, suddivisione dei minuti, lancette a pera.

Movimento: carica a remontoir, scappamento a caviglie, bilanciere anulare.

Accessori: -

Diametro Ø: 52 mm

Note: funzionante, ma da revisionare.

**F. BACHSCHMID, CIRCA 1900**

Case: signed, n. 13693, three-body alloy, snap on caseback.

Dial: signed, Roman numerals, minutes division, pear hands.

Movement: key-less winding, pin lever escapement, annular balance.

Accessories: -

Diameter Ø: 52 mm

Notes: working, but to be serviced.

€ 100



54

**MOERI "LA UNIVERSAL", 1890 CIRCA**

Cassa: a tre corpi in metallo brunito e dorato, decorato con incisioni a motivi floreali e draghi e mezzobusto femminile ornato da elmo a rilievo, fondello a scatto.

Quadrante: firmato, in smalto bianco, numeri romani, binario dei minuti, quadrantino dei secondi, lancette a pera.

Movimento: firmato, Patent Moeri, brevetto 7547/780, carica a remontoir, scappamento ad ancora a caviglie, bilanciere monometallico con viti, spirale piana.

Accessori: -

Diametro Ø: 53 mm

Note: funzionante.

**MOERI "LA UNIVERSAL", CIRCA 1890**

Case: three-body in blued and gilded metal, decorated with floral motifs and dragons engravings and in relief a female portrait with a helm, snap on caseback.

Dial: signed, in white enamel, Roman numerals, minute track, subsidiary seconds, pear hands.

Movement: signed, Patent Moeri, n. 7547/780, key-less winding, club-tooth lever escapement, monometallic balance with screws, flat hairspring.

Accessories: -

Diameter Ø: 53 mm

Notes: working.

€ 500



55

**CARTIER SANTOS REF. 7508, ANNI '90**

Cassa: firmata, n. 01582, acciaio e metallo dorato, lunetta con viti.

Quadrante: firmato, bianco, indici a numeri romani, binario dei minuti, lancette a daga.

Movimento: firmato, calibro al quarzo.

Accessori: -

Misure: 73 x 88 mm

Note:

**CARTIER SANTOS REF. 7508, 90S**

Case: signed, n. 01582, stainless steel and gilded metal, bezel with screws.

Dial: signed, white, Roman numerals, minute track, dagger hands.

Movement: signed, quartz caliber.

Accessories: -

Size: 73 x 88 mm

Note:

€ 200



56

**CARTIER DA SCRIVANIA CON SVEGLIA, ANNI '60**

Cassa: forma ovale, ottone dorato e lacca effetto lapislazzulo, supporto pieghevole.

Quadrante: firmato, bianco, numerazione romana, lancette a pera luminescenti.

Movimento: calibro manuale a 8 giorni di carica Swiza 8, funzione della sveglia, scappamento ad ancora a caviglie, bilanciere monometallico, spirale piana.

Accessori: scatola firmata Cartier - Rue de la Paix d'epoca.

Misure: 8 x 6,8 cm

Note: funzionante.

**CARTIER DESK ALARM WATCH, 60S**

Case: oval-shaped, gilded brass and lapis lazuli lacquer, folding support.

Dial: signed, white, Roman numerals, luminescent pear hands.

Movement: 8-days manual-winding caliber Swiza 8, alarm function, pin lever escapement, monometallic balance, flat hairspring.

Accessories: vintage box signed Cartier - Rue de la Paix.

Size: 8 x 6,8 cm

Note: working.

€ 180



57

**JAEGER-LECOULTRE RUE DE LA PAIX "RECITAL" REF. 107, ANNI '70**

Cassa: in metallo laccato nero e dorato a forma di lampione, targhetta stradale indicante il nome della via.

Quadrante: firmato, bianco, numerazione romana, disco per il giorno e la notte, apertura per la sveglia a 24 ore, lancette scheletrate.

Movimento: firmato, cal. manuale 240 a 8 giorni, funzione della sveglia a 24 ore, scappamento ad ancora, bilanciere monometallico, spirale piana.

Accessori: -

Dimensioni: 28 x 7,5 cm

Note: funzionante.

*JAEGER-LECOULTRE RUE DE LA PAIX "RECITAL" REF. 107, ANNI '70*

*Case: black lacquered and gilded metal case in shape of a street lamp, road sign indicating the street name.*

*Dial: signed, white, Roman numerals, satellite for the night/day, aperture for the 24 hours alarm, skeletonized hands.*

*Movement: signed, manual-winding 8-days cal. 240, 24 hour alarm, lever escapement, monometallic balance, flat hairspring.*

*Accessories: -*

*Size: 28 x 7.5 cm*

*Note: working.*

€ 600



58

**JAEGER-LECOULTRE A BAGUETTE MODELLO ETRIER POUR HERMÈS, ANNI '90**

Cassa: firmata, n. 3 215 006, forma a ferro di cavallo con movimento a vista.

Movimento: firmato, calibro manuale 250 a 8 giorni di carica, nichelato, scappamento ad ancora, bilanciere monometallico con viti, spirale piana.

Accessori: -

Misure: 15 x 13 x 4 cm

Note: da revisionare.

*JAEGER-LECOULTRE BAGUETTE ETRIER MODEL FOR HERMÈS, 1990S*

*Case: signed, n. 3 215 006, horseshoe shape with visible movement.*

*Movement: signed, 8-days manual-winding caliber 250, nickel-plated, lever escapement, monometallic balance with screws, flat hairspring.*

*Accessories: -*

*Size: 15 x 13 x 4 cm*

*Notes: to be serviced.*

€ 700



59

**IMHOF ORE DEL MONDO, ANNI '50**

Cassa: firmata, n. 1611864, in ottone dorato.

Quadrante: firmato, fascia oraria dorata, indici applicati, fascia oraria a 24 ore e satellite centrale con il planisfero diviso per le corrispettive 24 città del mondo.

Movimento: firmato, cal. manuale 544, scappamento ad ancora, bilanciere monometallico, spirale piana.

Accessori: -

Misure: 12 x 11 cm

Note: funzionante.

*IMHOF WORLD TIME, 50S*

*Case: signed, n. 1611864, in gilded brass.*

*Dial: signed, gilt hour ring, applied indexes, 24-hour disc and centered satellite with the planisphere divided in the corresponding 24 cities of the world.*

*Movement: signed, manual-winding cal. 544, lever escapement, monometallic balance, flat hairspring.*

*Accessories: -*

*Size: 12 x 11 cm*

*Note: working.*

€ 150

60

**LORENZ ORE DEL MONDO, ANNI '50**

Cassa: firmata, ottagonale in ottone dorato con base circolare.

Quadrante: firmato, fascia oraria argentata, indici a numeri romani, indicazione delle 24 ore, satellite centrale con il planisfero diviso per le corrispettive 24 città del mondo.

Movimento: firmato, calibro elettromeccanico Relide 42EL.

Accessori: -

Misure: 16 x 14 cm

Note: funzionante.

*LORENZ WORLD TIME, 50S*

*Case: signed, gilded brass in octagonal shape and circular base.*

*Dial: signed, silvered hour ring, Roman numerals, 24 hour marker, centered satellite with the planisphere divided in the corresponding 24 cities of the world.*

*Movement: signed, electromechanical caliber Relide 42EL.*

*Accessories: -*

*Size: 16 x 14 cm*

*Note: working.*

€ 100



61

**LORENZ STATIC "COMPASSO D'ORO", ANNI '60**

Cassa: monoblocco in acciaio di forma cilindrica.

Quadrante: firmato, nero, numerazione araba, suddivisione dei minuti e frazioni di secondo, data, lancette a pera, secondi al centro.

Movimento: firmato, calibro elettromeccanico Relide 42EL.

Accessori: -

Misure: 6,4 x 9,5 cm

Note: funzionante.

*LORENZ STATIC "COMPASSO D'ORO", 60S*

*Case: one-piece cylindrical in stainless steel.*

*Dial: signed, black, Arabic numerals, subdivision of minutes and fractions of seconds, date, pear hands, centre seconds.*

*Movement: signed, electromechanical caliber Relide 42EL.*

*Accessories: -*

*Size: 6.4 x 9.5 cm*

*Note: working.*

€ 100





62

SWATCH HELLO PETULA AND 1 REF. MGW136 "NOS"  
OROLOGIO DA PARETE  
Scatola e istruzioni.

SWATCH HELLO PETULA AND 1 REF. MGW136 "NOS"  
WALL CLOCK  
Box and instructions.

€ 150



63

VICTOR KULLBERG CRONOMETRO DA MARINA A 56 ORE  
A DETENT, 1920 CIRCA IN USO A BORDO DELLA NAVE S.S.A.L.  
KENT E LA NAVE CARSO

Cassa: firmata, custodia in legno, cassa in ottone con snodo  
cardanico n. 9370, lunetta a vite.

Quadrante: firmato, argentée, n. 9370, firmato "Chas. C. Hutchinson,  
Boston, USA", numerazione romana, binario per la minuteria,  
quadrantino dei secondi e indicazione della riserva di carica, lancette  
a pera.

Movimento: firmato, carica a conoide, 4 rubini, dorato, forza costante,  
scappamento a détente, bilanciere "integrale" Guillaume regolato con  
quattro pesi cilindrici e due viti regolatrici, spirale elicoidale.

Dimensioni custodia: 18,5 x 18 x 17 cm

Note: funzionante, ma si consiglia una revisione.

VICTOR KULLBERG 56-HOUR DETENT MARINE CHRONOMETER,  
CIRCA 1920 IN USE ON BOARD THE SHIP S.S.A.L. KENT  
AND THE CARSO SHIP

Case: signed, wooden case, gimballed brass case n. 9370, screwed  
bezel.

Dial: signed, silvered, n. 9370, signed "Chas. C. Hutchinson, Boston,  
USA", Roman numerals, minute track, small second dial and power  
reserve indication, pear hands.

Movement: signed, fusee winding, 4 jewels, gilded, constant force,  
detent escapement, adjusted Guillaume "integral" balance with four  
cylindrical weights and two adjusting screws, helical hairspring.

Box dimensions: 18,5 x 18 x 17 cm

Notes: working, but an overhaul is suggested.

€ 2.000



64

**IWC PERSONALIZZATO PAUL PETERSCHÜTZ, 1900 CIRCA**

Cassa: firmata, n. 359871, a quattro corpi in argento, cuvette personalizzata "P. Peterschütz, Rovereto", fondello decorato a guilloché.

Quadrante: in smalto bianco a due livelli, numeri arabi, quadrantino dei secondi, lancette a pera.

Movimento: n. 321247, calibro a remontoir IWC 66, dorato, ponti separati, rubini con châtôn, scappamento ad ancora, bilanciere bimetallico compensato e con viti, spirale Breguet, registrazione micrometrica.

Accessori: -

Diametro Ø: 54 mm

Note: funzionante.

**IWC PERSONALIZED PAUL PETERSCHÜTZ, CIRCA 1900**

Case: signed, n. 359871, four-body in silver, engraved dome "P. Peterschütz, Rovereto", engine turned caseback.

Dial: two-step white enamel, Arabic numerals, small seconds, pear hands.

Movement: n. 321247, key-less winding caliber IWC 66, gilt, bridge plate, jewels set with châtôn, lever escapement, compensated bimetallic balance with screws, Breguet hairspring, micrometer regulator.

Accessories: -

Diameter Ø: 54 mm

Notes: working.

€ 700



65

**IWC IN ARGENTO, 1900 CIRCA**

Cassa: firmata, n. 529013, quattro corpi in argento, fondello decorato a guilloché.

Quadrante: firmato, in smalto bianco, indici a numeri arabi, quadrantino dei secondi, lancette Breguet.

Movimento: carica a remontoir, n. 498555, dorato, bilanciere bimetallico compensato e con viti, spirale Breguet.

Accessori: -

Diametro Ø: 52 mm

Note: funzionante.

**IWC IN SILVER, CIRCA 1900**

Case: signed, n. 529013, four-body in silver, engine turned caseback.

Dial: signed, white enamel, Arabic numerals, small seconds, Breguet hands.

Movement: key-less winding caliber, n. 498555, gilded, cut compensated bimetallic balance with screws, Breguet hairspring.

Accessories: -

Diameter Ø: 52 mm

Note: working.

€ 500



66

**IWC IN ORO, 1900 CIRCA**

Cassa: firmata, n. 807348, quattro corpi in oro 14K, copripolvere in metallo.

Quadrante: firmato, in smalto bianco, indici a numeri arabi, binario dei minuti alternato all'indicazione delle 24 ore, quadrantino dei secondi, lancette Breguet.

Movimento: firmato, carica a remontoir, n. 719852, nichelato, bilanciere bimetallico compensato e con viti, spirale Breguet, registrazione micrometrica.

Accessori: -

Diametro Ø: 47 mm | Peso: 69 g

Note: funzionante.

**IWC IN GOLD, CIRCA 1900**

Case: signed, n. 807348, four-body in 14K gold, metal dust-cover.

Dial: signed, white enamel, Arabic numerals, minute track alternated to 24-hour markers, small seconds, Breguet hands.

Movement: signed, key-less winding, n. 719852, nickel-plated, cut compensated bimetallic balance with screws, Breguet hairspring, micrometer regulator.

Accessories: -

Diameter Ø: 47 mm | Weight: 69 g

Note: working.

€ 800



67

**IWC IN ORO, ANNI '20**

Cassa: firmata, n. 925624, quattro corpi in oro 14K, copripolvere in metallo, fondello decorato a motivi deco, carrure cesellata.

Quadrante: firmato, dorato, indici applicati a numeri arabi, quadrantino dei secondi, lancette a cattedrale.

Movimento: firmato, carica a remontoir, n. 895720, dorato, bilanciere bimetallico compensato e con viti, spirale Breguet.

Accessori: -

Diametro Ø: 50 mm | Peso: 67 g

Note: funzionante, ma si consiglia una revisione.

**IWC IN GOLD, 20S**

Case: signed, n. 925624, four-body in 14K gold, metal dust-cover, caseback engraved with Deco motifs, chiselled band.

Dial: signed, gilt, applied Arabic numerals, small seconds, cathedral hands.

Movement: signed, key-less winding, n. 895720, gilded, cut compensated bimetallic balance with screws, Breguet hairspring.

Accessories: -

Diameter Ø: 50 mm | Weight: 67 g

Note: working, but a servicing is suggested.

€ 600



68

**SAVONETTE IN ORO DOUBLE FACE CON CALENDARIO, 1880 CIRCA**

Cassa: n. 6974, quattro corpi in oro 14K, fondello e coperchio decorati rispettivamente con monogramma sormontato da corona baronesca e stemma araldico con motto "labore ac virtute" della famiglia Malfatti di Montetretto.

Quadrante: 1) in smalto bianco, indici a numeri romani, binario dei minuti, quadrantino dei secondi, lancette a freccia. 2) fascia in smalto bianco con indicazione dei giorni della settimana e del mese, lancette a pera e mezzaluna.

Movimento: carica a remontoir, nichelato, ponti separati, scappamento ad ancora, bilanciere monometallico con viti, spirale Breguet.

Accessori: -

Diametro Ø: 52 mm | Peso: 101,4 g

Note: da revisionare.

*HUNTER CASE IN GOLD WITH DOUBLE DIAL WITH CALENDAR, CIRCA 1880*

*Case: n. 6974, four-body in 14K gold, caseback and cover respectively decorated with a monogram surmounted by a baronesque crown and a coat of arms with the motto "labore ac virtute" of the Malfatti di Montetretto.*

*Dial: 1) white enamel, Roman numerals, minute track, small seconds, spear hands. 2) white enamel ring with day and date indications, pear and half-moon hands.*

*Movement: key-less winding, nickel-plated, bridge plate, lever escapement, monometallic balance with screws, Breguet hairspring.*

*Accessories: -*

*Diameter Ø: 52 mm | Weight: 101.4 g*

*Note: to be serviced.*

€ 1.200



69

**DOUBLE FACE A SAVONETTE CON RIPETIZIONE E CALENDARIO COMPLETO, 1910 CIRCA**

Cassa: n. 25534, a quattro corpi in oro 18K, fondello e coperchio decorati a guilloché.

Quadrante: 1) in smalto bianco, numeri romani, binario dei minuti, quadrantino dei secondi, lancette a lancia decorate con strass; 2) in metallo dorato e argentato, apertura per le fasi lunari e l'indicazione del mese, satellite per i giorni della settimana mobili, calendario tramite lancetta.

Movimento: carica a remontoir, nichelato e decorato con medaglie applicate, scappamento ad ancora, bilanciere bimetallico compensato e con viti, spirale Breguet. Ripetizione a ore e quarti su timbri, avvio tramite slitta.

Accessori: -

Diametro Ø: 54 mm | Peso: 130,5 g

Note: funzionante.

**DOUBLE FACE HUNTER CASE WITH REPEATER AND FULL CALENDAR, CIRCA 1910**

Case: n. 25534, four body in 18K gold, engine turned caseback and cover.

Dial: 1) in white enamel, Roman numerals, minute track, small seconds, spear hands set with paste stones; 2) in gilt and silvered metal, aperture for moon phase and month indication, movable ring for the day of the week, pointer calendar.

Movement: key-less winding, nickel-plated and decorated with applied medals, lever escapement, cut compensated bimetallic balance with screws, Breguet hairspring. Quarter and hour repeater on gong, start via the slider.

Accessories: -

Diameter Ø: 54 mm | Weight: 130.5 g

Note: working.

€ 2.500



70

**ROCAIL A SAVONETTE CON RIPETIZIONE, CRONOGRARO  
E CALENDARIO COMPLETO, 1910 CIRCA**

Cassa: n. 48194, quattro corpi in oro 18K, cuvette firmata.

Quadrante: firmato, in smalto bianco, indici a numeri arabi, binario dei minuti e frazioni esterne a 1/5 di secondo, giorno del mese, della settimana e del mese, indicazione delle fasi lunari, quadrantino dei secondi, Lancette Luigi XV.

Movimento: firmato, calibro a remontoir Le Phare, dorato, ruota a colonne, bilanciere monometallico con viti, spirale Breguet.

Ripetizione a quarti, avvio tramite pulsante, regolatore ad espansione.

Accessori: -

Diametro Ø: 56 mm | Peso: 125,8 g

Note: funzionante.

**ROCAIL HUNTER CASE WITH REPEATER, CHRONOGRAPH  
AND FULL CALENDAR, CIRCA 1910**

Case: n. 48194, four-body in 18K gold, signed dome.

Dial: signed, white enamel, Arabic numerals, minute track and outer 1/5th of seconds fraction, day, date and month, moon-phases indication, small seconds, Louis XV hands.

Movement: signed, key-less winding caliber Le Phare, gilded, column wheel, monometallic balance with screws, Breguet hairspring.

Quarter repeater, start by pressing a push-piece, centrifugal governor.

Accessories: -

Diameter Ø: 56 mm | Weight: 125.8 g

Note: working.

€ 1.500



71

**LE PHARE A SAVONETTE RIPETIZIONE A MINUTI E CRONOGRAFO CON SOMMATTORE DEI MINUTI IN ORO, 1900 CIRCA**

Cassa: n. 59636, quattro corpi in oro 18K.

Quadrante: in smalto bianco, indici a numeri arabi, binario dei minuti e frazioni a 1/5 di secondo, quadrantini dei secondi e del sommatore dei 30 minuti, lancette a pera.

Movimento: calibro a remontoir LePhare DVCC, dorato, scappamento ad ancora, bilanciere bimetallico compensato e con viti, spirale Breguet. Ripetizione a minuti, avvio tramite slitta, regolatore a volano.

Accessori: -

Diametro Ø: 54 mm | Peso: 125 g

Note: funzionante, ma si consiglia una revisione.

**LE PHARE HUNTER CASE MINUTE REPEATER AND CHRONOGRAPH WITH MINUTE COUNTER IN GOLD, CIRCA 1900**

Case: n. 59636, four-body in 18K gold.

Dial: white enamel, Arabic numerals, minute track and 1/5th of seconds fraction, subdials for seconds and 30-min register.

Pear hands.

Movement: key-less winding caliber LePhare DVCC, gilded, lever escapement, cut compensated bimetallic balance with screws, Breguet hairspring. Minute repeater, start via the slider, fly governor.

Accessories: -

Diameter Ø: 54 mm | Weight: 125 g

Note: working, but a service is recommended.

€ 3.000



72

**ANGOILLE A MOULINS OIGNON A LANCETTA UNICA, 1680 CIRCA**

Cassa: in argento liscio.

Quadrante: in smalto bianco, numerazione romana, binario dei quarti, lancetta unica.

Movimento: firmato, carica a chiave e conoide con carica centrale, colonnini a balaustra, scappamento a verga, coq traforato e inciso.

Accessori: -

Diametro Ø: 58 mm

Note: funzionante.

*ANGOILLE A MOULINS SINGLE HAND OIGNON, CIRCA 1680*

*Case: in smooth silver.*

*Dial: in white enamel, Roman numerals, quarter track, single hand.*

*Movement: signed, centered key-winding and fusee, baluster pillars, verge escapement, pierced and engraved cock.*

*Accessories: -*

*Diameter Ø: 58 mm*

*Notes: working.*

€ 500



73

**OIGNON FIRMATO DUPRE, 1700 CIRCA**

Cassa: a due corpi in argento.

Quadrante: in smalto bianco, numeri romani entro cartouches a rilievo, binario dei minuti.

Movimento: firmato, carica a chiave con conoide, pilastri a balaustra, scappamento a verga, coq traforato.

Accessori: -

Diametro Ø: 52 mm

Note: funzionante, ma si consiglia una revisione.

*OIGNON SIGNED DUPRE, CIRCA 1700*

*Case: two-body in silver.*

*Dial: in white enamel, Roman numerals within raised cartouches, minute track.*

*Movement: signed, key-winding with fusee, baluster pillars, verge escapement, pierced cock.*

*Accessories: -*

*Diameter Ø: 52 mm*

*Note: working, but a servicing is suggested.*

€ 800





74

**CHASTELAIN A PARIS OIGNON, 1700 CIRCA**

Cassa: in metallo dorato, interamente incisa a foglie d'acanto e volute.

Quadrante: in metallo dorato inciso, cartouche in smalto bianco a numeri romani per le ore e arabi per i quinti, binario in smalto dei quarti, lancette beetle & poker.

Movimento: firmato, dorato, carica a chiave con conoide, pilastri a balaustra, scappamento a verga, coq traforata e incisa.

Accessori: -

Diametro Ø: 59 mm

Note: funzionante.

*CHASTELAIN A PARIS OIGNON, CIRCA 1700*

*Case: in gilded metal, entirely engraved with acanthus leaves and scrolls.*

*Dial: engraved gilded metal, cartouche in white enamel with Roman numerals for the hours and Arabic numerals for the 5-min marker, enamel track for the quarters, beetle & poker hands.*

*Movement: signed, gilt, key-winding with fusee, balustrated pillars, verge escapement, pierced and engraved cock.*

*Accessories: -*

*Diameter Ø: 59 mm*

*Notes: working.*

€ 1.200



75

**SALLES A CAEN OIGNON A RIPETIZIONE, 1700 CIRCA**

Cassa: in argento, inciso e traforato a foglie d'acanto e ornamento centrale sul fondello.

Quadrante: in smalto bianco, indici a numeri romani entro cartouches a rilievo, binario dei minuti e suddivisione interna dei quarti, lancette beetle & poker.

Movimento: firmato, carica a chiave con conoide, scappamento a verga, coq in argento traforato e inciso. Ripetizione a quarti su campanello, avvio con la pressione del pendente.

Accessori: -

Diametro Ø: 55 mm

Note: funzionante.

*SALLES A CAEN OIGNON WITH REPEATER, CIRCA 1700*

*Case: two-body in silver, engraved and pierced with acanthus leaves and central ornament on the back.*

*Dial: white enamel, Roman numerals within embossed cartouches, minute track and inner quarter division, fancy hands.*

*Movement: signed, key-winding with fusee, verge escapement, pierced and engraved silver cock. Quarter repeater on bell, start by pressing the pendant.*

*Accessories: -*

*Diameter Ø: 55 mm*

*Note: working.*

€ 1.500



76

**STEAD & PEARSON CON RISERVA DI CARICA, 1890 CIRCA**

Cassa: punzoni inglesi, n. 89678, quattro corpi in oro 18K, leva per il fermo macchina sulla carrure.

Quadrantino: in smalto bianco, numeri romani, binario dei minuti, suddivisione esterna a 300 unità, quadrantino per la riserva di carica a 30 ore, lancette a pera, secondi al centro.

Movimento: firmato, n. 89678, carica a chiave, scappamento ad ancora laterale, bilanciere bimetallico compensato e con viti, spirale Breguet, cock inciso a motivi vegetali.

Accessori: -

Diametro Ø: 52 mm | Peso: 121,4 g

Note: funzionante.

**STEAD & PEARSON WITH RESERVE OF OFFICE, CIRCA 1890**

Case: English hallmarks, n. 89678, four body in 18K gold, lever on the band for the hack mechanism.

Dial: white enamel, Roman numerals, minute track, external subdivision with 300-unit, dial for 30-hour power reserve, pear hands, centre seconds.

Movement: signed, n. 89678, key-winding, lateral lever escapement, cut compensated bimetallic balance with screws, Breguet hairspring, cock engraved with plant motifs.

Accessories: -

Diameter Ø: 52 mm | Weight: 121.4 g

Note: working.

€ 1.500



77

**DUBOIS CANDELIER A GENÈVE CRONOMETRO A DETENTE IN ORO, 1860 CIRCA**

Cassa: n. 6664, a quattro corpi in oro 18K, fondello decorato a guilloché, cuvette decorata internamente ed esternamente con motivi a guilloché.

Quadrante: in smalto bianco, numeri romani, binario dei minuti, quadrantino dei secondi, lancette a pera.

Movimento: firmato, n. 24978, carica a remontoir, châton, dorato, plancia a 3/4, ponte inciso a volute, scappamento détente a pivot, bilanciere bimetallico compensato cronometrico, spirale libera elicoidale.

Accessori: -

Diametro Ø: 53 mm | Peso: 136,44 g

Note: funzionante.

*DUBOIS CANDELIER A GENÈVE GOLD DETENTE CHRONOMETER, CIRCA 1860*

*Case: n. 6664, four-body 18K gold, engine turned caseback, dome decorated internally and externally with guilloché motifs.*

*Dial: in white enamel, Roman numerals, minute track, small seconds, pear hands.*

*Movement: signed, n. 24978, key-less winding, châton, gilt, 3/4 bridge, bridge engraved with scrolls, pivoted detent escapement, compensated bimetallic chronometric balance, free helical hairspring.*

*Accessories: -*

*Diameter Ø: 53 mm | Weight: 136.44 g*

*Notes: working.*

**€ 2.000**





78

**H. LAFORGE A GENÈVE CRONOMETRO A SAVONETTE CON SCAPPAMENTO A DETENTE PER IL MERCATO SPAGNOLO, 1870 CIRCA**

Cassa: n. 13279, a quattro corpi in oro 18K, interamente incisa e cesellata con greche, motivi ornamentali e floreali, cuvette decorata, incisa e firmata.

Quadrante: argentato, con applicazioni in oro, numeri romani, quadrantino dei secondi, lancette a pera.

Movimento: carica a remontoir, ruotini a dente di lupo, ruote in oro, 20 rubini, ponti separati e nichelati, scappamento détente a pivot, bilanciere bimetallico compensato e con viti, spirale Breguet.

Accessori: -

Diametro Ø: 50 mm | Peso: 126,85 g

Note: funzionante.

*H. LAFORGE A GENÈVE HUNTER CASE CHRONOMETER WITH DETENT ESCAPEMENT FOR THE SPANISH MARKET, CIRCA 1870*  
Case: n. 13279, four-body in 18K gold, entirely engraved and chiseled with frets, ornamental and floral motifs, decorated, engraved and signed dome.

*Dial: silvered, with gold applications, Roman numerals, small seconds, pear hands.*

*Movement: key-less winding, wolf's tooth wheels, gold wheels, 20 jewels, separate and nickel-plated bridges, pivot detent escapement, compensated bimetallic balance with screws, Breguet hairspring.*

*Accessories: -*

*Diameter Ø: 50 mm | Weight: 126.85 g*

*Notes: working.*

€ 1.600



79

**W.N. BARBER A COVENTRY CRONOMETRO CON CARROUSEL DA 52-1/2 MINUTI IN ORO, 1899 CIRCA  
KEW CERTIFICATED CLASSE A**

Cassa: marcata e punzoni inglesi, n. 48805, quattro corpi in oro 18K.  
Quadrante: in smalto bianco, numeri romani, quadrantino dei secondi, lancette a pera.

Movimento: firmato, n. 48805, attestato Kew Certificated Class A, carica a remontoir, punzone brevetto Bahne Bonnicksen n. 21421, plancia 1/2, dorato, carosello con ponti incisi, scappamento ad ancora laterale, bilanciere bimetallico compensato e con viti, spirale Breguet.

Accessori: -

Diametro Ø: 55 mm | Peso: 153,6 g

Note: funzionante.

*W.N. BARBER A COVENTRY GOLD 52-1/2 MINUTE CARROUSEL  
CHRONOMETER, CIRCA 1899  
KEW CERTIFIED CLASS A*

*Case: marked and English hallmarks, n. 48805, four bodies in 18K gold.*

*Dial: in white enamel, Roman numerals, small seconds, pear hands.*

*Movement: signed, n. 48805, Kew Certificated Class A certification, keyless-winding, hallmark Bahne Bonnicksen patent n. 21421, 1/2 bridge, gilt, carousel with engraved bridges, lateral lever escapement, compensated bimetallic balance with screws, Breguet hairspring.*

*Accessories: -*

*Diameter Ø: 55 mm | Weight: 153.6 g*

*Notes: working*

**€ 3.000**





80

**IWC SAVONETTE A SALTARELLO IN ORO FIRMATO LOUIS MUGNIER & CIE, 1890 CIRCA**

Cassa: marcata, n. 40858, quattro corpi in oro 18K, interamente incisa a motivi ornamentali, cuvette decorata e firmata "Mugnier & cie, Depot Naples, 15 Place Municipio".

Quadrante: firmato, in smalto bianco, apertura per le ore e i minuti saltanti, quadrantino dei secondi.

Movimento: firmato IWC, n. 26548, 15 rubini, carica a remontoir calibro 42, scappamento ad ancora, bilanciere bimetallico con viti, spirale piana.

Accessori: -

Diametro Ø: 50 mm | Peso: 98,9 g

Note: funzionante, ma si consiglia una revisione.

**IWC GOLD JUMPING HOUR HUNTERCASE SIGNED LOUIS MUGNIER & CIE, CIRCA 1890**

Case: marked, n. 40858, four-body in 18K gold, entirely engraved with ornamental motifs, dome decorated and signed "Mugnier & cie, Depot Naples, 15 Place Municipio".

Dial: signed, white enamel, aperture for jumping hours and minutes, subsidiary seconds dial.

Movement: signed IWC, n. 26548, 15 jewels, key-less winding caliber 42, lever escapement, bimetallic balance with screws, flat hairspring.

Accessories: -

Diameter Ø: 50 mm | Weight: 98.9 g

Notes: working, but a service is suggested.

€ 1.500



81

**VACHERON & CONSTANTIN IN ORO E SMALTO, ANNI '20**

Cassa: firmata, n. 221514, quattro corpi in oro 18K, lunetta e fondello decorati con greche in smalto.

Quadrante: firmato, in metallo dorato, fascia oraria in smalto bianco, decorazione centrale in smalto guilloché blu traslucido, indici a numeri romani, binario dei minuti, lancette Luigi XV.

Movimento: firmato, carica a remontoir, n. 359976, dorato, scappamento ad ancora, bilanciere bimetallico compensato e con viti, spirale Breguet.

Accessori: -

Diametro Ø: 30 mm | Peso: 25,3 g

Note: funzionante, ma si consiglia una revisione.

**VACHERON & CONSTANTIN IN GOLD AND ENAMEL, 20S**

Case: signed, n. 221514, four-body in 18K gold, bezel and caseback decorated with enamel greek frets.

Dial: signed, gilded metal, white enamel ring, centered decoration in translucent blue guilloché enamel, Roman numerals, minute track, Louis XV hands.

Movement: signed, key-less winding, n. 359976, gilded, lever escapement, cut compensated bimetallic balance with screws, Breguet hairspring.

Accessories: -

Diameter Ø: 30 mm | Weight: 25,3 g

Note: working, but a service is recommended.

€ 2.000



82

**SECTOR / RECORD WATCH CO. RETROGRADE A VENTAGLIO,  
1920 CIRCA**

Cassa: firmata, a quattro corpi in argento, fondello decorato con figura di San Giorgio e il drago.

Quadrante: firmato, in smalto bianco e paillons, numerazione a settore con indicazione retrograda, lancette a pera.

Movimento: firmato, brevetto n. 27961, carica a remontoir, dorato, scappamento ad ancora, bilanciere bimetallico compensato e con viti, spirale Breguet.

Accessori: -

Misure: 59 x 73 mm

Note: funzionante.

**SECTOR / RECORD WATCH CO. FAN SHAPED RETROGRADE,  
CIRCA 1920**

Case: signed, four-body in silver, caseback decorated with the figure of St. George and the dragon.

Dial: signed, in white enamel and paillons, sector numerals with retrograde indication, pear hands.

Movement: signed, patent n. 27961, key-less winding, gilt, lever escapement, cut compensated bimetallic balance with screws, Breguet hairspring.

Accessories: -

Size: 59 x 73 mm

Note: working.

€ 1.000



83

**VACHERON & CONSTANTIN IN ORO, 1910 CIRCA**

Cassa: firmata, n. 227932, quattro corpi in oro 18K.  
 Quadrante: firmato, in smalto bianco, indici a numeri Breguet, binario dei minuti, quadrantino dei secondi, lancette a pera.  
 Movimento: firmato, carica a remontoir, n. 363553, dorato, bilanciere bimetallico compensato e con viti, spirale Breguet.  
 Accessori: -  
 Diametro Ø: 48 mm | Peso: 76,4 g  
 Note: funzionante.

**VACHERON & CONSTANTIN IN GOLD, CIRCA 1910**

Case: signed, n. 227932, four-body in 18K gold.  
 Dial: signed, white enamel, Breguet numerals, minute track and, small seconds, pear hands.  
 Movement: signed, key-less winding, n. 363553, gilded, cut compensated bimetallic balance with screws, Breguet hairspring.  
 Accessories: -  
 Diameter Ø: 48 mm | Weight: 76.4 g  
 Note: working.

€ 1.500



84

**VACHERON & CONSTANTIN IN ORO PERSONALIZZATO JOST, 1905 CIRCA**

Cassa: firmata, n. 217126, quattro corpi in oro 18K, cuvette firmata e personalizzata "Fabriqué spécialement pour G. Jost, Gênes".  
 Quadrante: firmato, in smalto bianco, indici a numeri Breguet, binario dei minuti, quadrantino dei secondi.  
 Movimento: firmato, carica a remontoir, n. 348431, dorato, ponti separati, scappamento ad ancora, bilanciere bimetallico compensato e con viti, spirale Breguet brunita.  
 Accessori: -  
 Diametro Ø: 49 mm | Peso: 77,8 g  
 Note: funzionante.

**VACHERON & CONSTANTIN IN GOLD RETAILED BY JOST, CIRCA 1905**

Case: signed, n. 217126, four-body in 18K gold, dome inscribed "Fabriqué spécialement pour G. Jost, Gênes".  
 Dial: signed, white enamel, Breguet numerals, minute track, small seconds.  
 Movement: signed, key-less winding, n. 348431, gilded, bridge plate, lever escapement, cut compensated bimetallic balance with screws, blued Breguet hairspring.  
 Accessories: -  
 Diameter Ø: 49 mm | Weight: 77.8 g  
 Note: working.

€ 1.200





85

**IWC SAVONETTE "CHRONOMÈTRE" IN ORO, 1920 CIRCA**

Cassa: firmata, n. 753638, quattro corpi in oro 18K, bordi zigrinati, carrure cesellata.

Quadrante: firmato, bianco, indici a numeri arabi, suddivisione dei minuti, quadrantino dei secondi, lancette Breguet.

Movimento: firmato, carica a remontoir, n. 673608, rubini con châton, ponti separati, dorato, scappamento ad ancora, bilanciere bimetallico compensato e con viti, spirale Breguet, registrazione micrometrica.

Accessori: -

Diametro Ø: 49 mm | Peso: 77,8 g

Note: funzionante.

**IWC HUNTER "CHRONOMÈTRE" IN GOLD, CIRCA 1920**

Case: signed, n. 753638, four-body in 18K gold, knurled edges, chiseled band.

Dial: signed, white, Arabic numerals, minute divisions, small seconds, Breguet hands.

Movement: signed, key-less winding, n. 673608, jewels with châton, bridge plate, gilded, lever escapement, cut compensated bimetallic balance with screws, Breguet hairspring, micrometer regulator.

Accessories: -

Diameter Ø: 49 mm | Weight: 77.8 g

Note: working.

€ 1.000



86

**IWC IN ORO PERSONALIZZATO LUIZ RECCO, A ALLIANÇA F. JEANSELME PORTO ALEGRE, 1900 CIRCA**

Cassa: firmata, n. 578886, quattro corpi in oro 18K, fondello decorato a guilloché e con iscrizione a rilievo Luiz Recco.

Quadrante: firmato, in smalto bianco, indici a numeri arabi, quadrantino dei secondi sormontato da scritta "Alliança Porto Alegre", lancette a pera.

Movimento: firmato, calibro a remontoir 53, n. 530366, rubini con châton, dorato, bilanciere bimetallico compensato e con viti, spirale Breguet, registrazione micrometrica.

Accessori: -

Diametro Ø: 56 mm | Peso: 115,4 g

Note: funzionante, ma da revisionare.

**IWC IN GOLD PERSONALIZED LUIZ RECCO, A ALLIANÇA F. JEANSELME PORTO ALEGRE, CIRCA 1900**

Case: signed, n. 578886, four-body in 18K gold, engine turned caseback with the inscription Luiz Recco in relief.

Dial: signed, white enamel, Arabic numerals, small seconds surmounted by "Alliança Porto Alegre" writing, pear hands.

Movement: signed, key-less winding caliber 53, n. 530366, jewels with châton, gilded, cut compensated bimetallic balance with screws, Breguet hairspring, micrometer regulator.

Accessories: -

Diameter Ø: 56 mm | Weight: 115.4 g

Note: working, but to be overhauled.

€ 1.600



87

**CARTIER ULTRAPIATTO IN ORO E SMALTI, ANNI '20**

Cassa: n. 2493, punzoni francesi, due corpi in oro interamente decorata con smalto, fondello a scatto con medaglione in smalto guilloché blu traslucido, monogramma applicato e incastonato con diamanti, carrure a coltello.

Quadrante: argentée, rifinito a guilloché, indici a numeri arabi, suddivisione dei minuti.

Movimento: firmato, calibro a remontoir LeCoultre ultrapiatto, n. 2493, bilanciere bimetallico compensato e con viti, spirale piana.

Accessori: -

Diametro Ø: 46 mm | Spessore: 5,9 mm

Note: funzionante.

*CARTIER ULTRA-THIN GOLD AND ENAMEL, 20S*

*Case: n. 2493, French hallmark, two-body in gold entirely decorated with enamels, snap on caseback with blue translucent guilloché medallion, applied monogram sets with diamonds, knife edge.*

*Dial: silvered and engine turned, Arabic numerals, minute divisions.*

*Movement: signed, LeCoultre ultra-thin key-less winding, n. 2493, cut compensated bimetallic balance with screws, flat hairspring.*

*Accessories: -*

*Diameter Ø: 46 mm | Thickness: 5.9 mm*

*Note: working.*

**€ 3.000**



88

**TIFFANY IN ORO A 8 GIORNI DA VIAGGIO CON RIPETIZIONE,  
INIZI '900**

Cassa: firmato, a conchiglia con stemma nobiliare inciso e motto "Barn Ar Agin", firmata, in oro 18K, fondello a scatto dell'orologio.

Quadrante: firmato, in smalto bianco, indici luminescenti a numeri arabi, binario dei minuti, lancette a bastone.

Movimento: firmato Le Phare, calibro a remontoir, n. 253118, 15 rubini, nichelato, bilanciere bimetallico compensato e con viti regolato in tre posizioni, spirale Breguet. Ripetizione a quarti, avvio tramite slitta, regolatore ad espansione.

Accessori: -

Misure: 9 x 8,3 cm | Peso: 319 g

Note: funzionante.

*TIFFANY TRAVEL 8-DAY IN GOLD WITH REPEATER, EARLY 1900S*

*Case: signed, shell case with engraved coat of arms and motto "Barn Ar Agin", signed, two-body in 18K gold, snap on caseback of the watch.*

*Dial: signed, white enamel, luminescent Arabic numerals, minute track, bâton hands.*

*Movement: signed Le Phare, key-less winding caliber, n. 253118, 15 jewels, nickel-plated, cut compensated bimetallic balance with screws adjusted in three positions, Breguet hairspring. Quarter repeater, start via the slider, centrifugal governor.*

*Accessories: -*

*Diameter Ø: 9 x 8,3 cm mm | Weight: 319 g*

*Note: working.*

€ 6.200



89

**ROLEX CELLINI REF. 3717 IN ORO, ANNI '90**

Cassa: firmata, n. 947, due corpi in oro 18K, fondello a scatto con sticker applicato.

Quadrante: firmato, dorato, indici applicati, lancette a bastone.

Movimento: firmato, calibro manuale 1601, 19 rubini, rodiato, bilanciere monometallico con regolazione a masolette, spirale piana.

Accessori: pochette Rolex da viaggio.

Diametro Ø: 36 mm

Note: funzionante, ma si consiglia una revisione.

*ROLEX CELLINI REF. 3717 IN GOLD, 90S*

*Case: signed, n. 947, two-body in 18K gold, snap on caseback with applied label.*

*Dial: signed, gilt, applied indexes, bâton hands.*

*Movement: signed, manual-winding caliber 1601, 19 jewels, rhodium-plated, monometallic balance with inertia-blocks, flat hairspring.*

*Accessories: Rolex travel pouch.*

*Diameter Ø: 36 mm*

*Note: working, but a service is recommended.*

**€ 1.200**



90

**ROLEX SPILLA A FORMA DI LAMPIONE IN ORO, ANNI '60**

Cassa: firmata, in oro 18K, finemente lavorata, corona con logo, fondello con pannello in vetro rosso. Spilla in oro 18K.

Quadrante: firmato, argentée a nido d'ape, indici applicati, lancette a foglia.

Movimento: firmato, calibro manuale di forma, 17 rubini, nichelato, bilanciere Superbalance, spirale piana.

Accessori: -

Misure: 19,5 x 29 x 14 mm | Peso: 21,50 g

Note: funzionante.

*ROLEX BROOCH IN SHAPE OF STREET-LANTERN IN GOLD, 60S*

*Case: signed, 18K gold, finely crafted, crown with logo, caseback with red glass panel; 18K gold brooch.*

*Dial: signed, silvered, honeycomb pattern, applied indexes, leaf hands.*

*Movement: signed, manual shape caliber, 17 jewels, nickel-plated, Superbalance balance, flat hairspring.*

*Accessories: -*

*Measurements: 19,5 x 29 x 14 mm | Weight: 21.50 g*

*Note: working.*

**€ 2.000**



91

**PATEK PHILIPPE PERSONALIZZATO CAIRELLI ROMA IN ORO,  
ANNI '20**

Cassa: firmata, n. 416036, tre corpi in oro giallo e bianco 18K, decorazioni a foglie di alloro e fasce, fondello a scatto.

Quadrante: firmato, argentée, indici applicati a numeri arabi, quadrantino dei secondi, lancette a pera.

Movimento: firmato, calibro a remontoir, n. 821908, ruotini di carica a dente di lupo, dorato, punzone di Ginevra, scappamento ad ancora con moustache, bilanciere bimetallico con viti, spirale Breguet, registrazione micrometrica.

Accessori: -

Diametro Ø: 45 mm

Note: funzionante, ma da revisionare.

*PATEK PHILIPPE RETAILED BY CAIRELLI ROMA IN GOLD, 1920S*

*Case: signed, n. 416036, three-body in 18K yellow and white gold, laurel leaf decorations and woven bands, snap on caseback.*

*Dial: signed, silvered, applied Arabic numerals, small seconds, pear hands.*

*Movement: signed, key-less winding caliber, n. 821908, wolf-tooth winding, gilded, Geneva seal, lever escapement with moustache, bimetallic balance with screws, Breguet hairspring, micrometer regulator.*

*Accessories: -*

*Diameter Ø: 45 mm*

*Note: working, but to be overhauled.*

**€ 1.200**



92

**PATEK PHILIPPE IN ORO, ANNI '40**

Cassa: firmata, n. 418402, due corpi in oro 18K, fondello a scatto.

Quadrante: firmato, argentée, indici circolari e numeri arabi del 12-9-3, suddivisione dei minuti, quadrantino dei secondi, lancette a bastone.

Movimento: firmato, calibro a remontoir, n. 890128, rodiato, onde di Ginevra, bilanciere bimetallico compensato e con viti, spirale Breguet.

Accessori: catena in oro 18K.

Diametro Ø: 47 mm | Peso: 49 + 13,2 g

Note: funzionante, ma si consiglia una revisione.

*PATEK PHILIPPE IN GOLD, 40S*

*Case: signed, n. 418402, two-body in 18K gold, snap on caseback.*

*Dial: signed, silvered, 12-9-3 Arabic numerals and circular indexes, minute divisions, small seconds, bâton hands.*

*Movement: signed, key-less winding caliber, n. 890128, rhodium-plated, côtes de Genève, cut compensated bimetallic balance with screws, Breguet hairspring.*

*Accessories: 18K gold chain.*

*Diameter Ø: 47 mm | Weight: 49 + 13,2 g*

*Note: working, but a service is recommended.*

**€ 2.200**



93

**PATEK PHILIPPE REF. 798 "RICOCHET" IN ORO, ESTRATTO D'ARCHIVIO, 1971**

Cassa: firmata, n. 2706913, due corpi in oro 18K con lavorazione a corteccia.

Quadrante: firmato, indici e lancette a bastone.

Movimento: firmato, calibro a remontoir 23-300, n. 1158366, rodiato, onde di Ginevra, bilanciere Gyromax regolato per il caldo e il freddo, l'isocronismo e cinque posizioni, spirale Breguet libera.

Accessori: scatola ed Estratto d'Archivio Patek Philippe.

Diametro Ø: 41 mm | Peso: 36,8 g

Note: funzionante.

*PATEK PHILIPPE REF. 798 "RICOCHET" IN GOLD, EXTRACT FROM THE ARCHIVES, 1971*

*Case: signed, n. 2706913, two-body in 18K gold with bark pattern.*

*Dial: signed, bâton indexes and hands.*

*Movement: signed, key-less winding caliber 23-300, n. 1158366, rhodium-plated, côtes de Genève, Gyromax balance adjusted to heat and cold, isochronism and five positions, free-sprung Breguet hairspring.*

*Accessories: Patek Philippe box and Extract from the Archives.*

*Diameter Ø: 41 mm | Weight: 36.8 g*

*Note: working.*

**€ 3.000**

Dal 1955 al 1962 Gilbert Albert ricoprì alla Patek Philippe il ruolo di Chef d'atelier. Nel corso di quegli anni dal suo estro presero forma orologi dalle linee rivoluzionarie e audaci tra cui la collezione "Assimetrici", la linea "Ricochet" e il prototipo "Cobra", quest'ultimo nato dalla collaborazione con Louis Cottier. Tutti segnatempi che demarcarono un netto contrasto con il classicismo sin allora mantenuto dalla maison ginevrina.

*From 1955 to 1962 Gilbert Albert was Chef d'atelier at Patek Philippe. During those years from his intuition took shape watches with revolutionary and bold lines including the collection "Assimetrici", the line "Ricochet" and the prototype "Cobra", the latter born from the collaboration with Louis Cottier. All timepiece that marked a sharp contrast with the classicism that has been maintained since then by the maison.*



94

**PATEK PHILIPPE "GONDOLO" IN ORO, 1900 CIRCA**

Cassa: firmata, n. 239037, quattro corpi in oro 18K, fondello decorato a guilloché, cuvette firmata.

Quadrante: firmato, in smalto bianco, indici a numeri romani, binario dei minuti, lancette a pera, quadrantino dei secondi.

Movimento: firmato, calibro a remontoir 21''' linee, n. 131463, dorato, ruotini di carica a dente di lupo, scappamento ad ancora con moustache, bilanciere bimetallico compensato e con viti, spirale Breguet brunita, registrazione micrometrica a chiocciola.

Accessori: -

Diametro Ø: 56 mm | Peso: 135,7 g

Note: funzionante, ma da revisionare.

*PATEK PHILIPPE "GONDOLO" IN GOLD, 1900S*

*Case: signed, n. 239037, four-body in 18K gold, engine turned caseback, signed dome.*

*Dial: signed, white enamel, Roman numerals, minute track, pear hands, small seconds.*

*Movement: signed, key-less winding caliber 21''' lignes, n. 131463, gilded, wolf-tooth winding, lever escapement with moustache, cut compensated bimetallic balance with screws, blued Breguet hairspring, cam micrometer regulator.*

*Accessories: -*

*Diameter Ø: 56 mm | Weight: 135.7 g*

*Note: working, but to be serviced.*

**€ 3.500**





95

**PATEK PHILIPPE A SAVONETTE IN ORO, SCATOLA E GARANZIA, VENDUTO NEL 1919**

PERFETTE CONDIZIONI E ACCOMPAGNATO DA FATTURA DI ACQUISTO DI INIZIO SECOLO FIRMATA CARLO LEGNAIOLI, FIRENZE

Cassa: firmata, n. 405081, quattro corpi in oro 18K.

Quadrante: firmato, in smalto bianco, indici a numeri arabi radiali, binario dei minuti, quadrantino dei secondi, lancette a pera.

Movimento: firmato, carica a remontoir, n. 172125, ruotini di carica a dente di lupo, dorato, scappamento ad ancora con moustache, bilanciere bimetallico compensato e con viti, spirale Breguet.

Accessori: scatola e garanzia Patek Philippe, fattura di acquisto del 1919.

Diametro Ø: 53 mm | Peso: 128,29 g

Note: da revisionare.

**PATEK PHILIPPE HUNTER CASE IN GOLD, BOX AND PAPER, SOLD IN 1919**

PERFECT CONDITION AND ACCOMPANIED BY A PURCHASE INVOICE OF THE BEGINNING OF THE CENTURY SIGNED CARLO LEGNAIOLI, FLORENCE

Case: signed, n. 405081, four-body in 18K gold.

Dial: signed, white enamel, radial Arabic numerals, minute track, small seconds, pear hands.

Movement: signed, key-less winding, n. 172125, wolf-thoot winding, gilded, lever escapement with moustache, cut compensated bimetallic balance with screws, Breguet hairspring.

Accessories: Patek Philippe box and warranty, invoice from the 1919.

Diameter Ø: 53 mm | Weight: 128.29 g

Note: to be serviced.

€ 3.000



96

**RIPETIZIONE A TRE MARTELLI CON CALENDARIO IN ORO,  
1800 CIRCA**

Cassa: marcata, n. 174, a quattro corpi in oro rosa 18K, carrure godronata, cuvette in metallo dorato e decorata a guilloché e monogramma inciso, leva per il blocco del pendente.

Quadrante: in smalto bianco, numerazione Breguet, binario dei minuti, quadrantino centrale del calendario, lancette Breguet.

Movimento: carica a chiavetta con conoide, scappamento a verga, coq traforato e inciso. Ripetizione a ore e quarti a tre martelli su tre timbri.

Accessori: -

Diametro Ø: 58 mm | Peso: 134,3 g

Note: funzionante.

*THREE HAMMERS REPEATER AND CALENDAR IN GOLD, CIRCA  
1800*

*Case: marked, n. 174, four-body 18K pink gold, knurled case band, engine turned dome in gilt metal with engraved monogram, lever for locking the pendant.*

*Dial: white enamel, Breguet numerals, minute track, centre calendar, Breguet hands.*

*Movement: key-winding with fusee, verge escapement, pierced and engraved cock. Quarter and hour repeater with three hammers on three gong.*

*Accessories: -*

*Diameter Ø: 58 mm | Weight: 134.3 g*

*Notes: working.*

**€ 1.200**

97

**RIPETIZIONE SCHELETRATA IN ORO ROSA, 1830 CIRCA**

Cassa: marcata, n. 2568, piatta a tre corpi in oro rosa stile direttorio, carrure zigrinata, fondello decorato a guilloché.

Quadrante: scheletrato con fascia oraria in smalto bianco, numeri Breguet, suddivisione dei minuti, lancette a fiore.

Movimento: scheletrato, carica a chiavetta, bariletto inciso e traforato, plance brunito, dorate e incise, scappamento a cilindro, coq in acciaio frontale. Ripetizione a ore e quarti tramite pendente, leveraggio a vista, timbri ondulati a forma di serpenti, regolatore a volano.

Accessori: -

Diametro Ø: 60 mm | Spessore: 16 mm

Note: funzionante

*ROSE GOLD SKELETONIZED REPEATER, CIRCA 1830*

*Case: marked, n. 2568, thin three body pink gold directory style, fluted caseband, engine turned caseback.*

*Dial: skeletonized with white enamel hour ring, Breguet numerals, minute division, lys hands.*

*Movement: skeletonized, key-winding, engraved and pierced barrel, blued, gilt and engraved plates, cylinder escapement, visible steel cock. Quarter and hour repeater by pressing the pendant, visible lever, wavy snake-shaped gong, fly governor.*

*Accessories: -*

*Diameter Ø: 60 mm | Thickness: 16 mm*

*Note: working*

**€ 3.000**





98

**DU BOIS & FILS IN ORO CON CALENDARIO E RARO SISTEMA DI INDICAZIONE DEI SECONDI MORTI CON AVVIO E ARRESTO, 1800 CIRCA**

Cassa: marcata, n. 19733, in oro rosa 18K, copripolvere a cerniera firmato.

Quadrante: in smalto bianco, indicazione delle ore decentrate, numeri arabi, quadrantino del calendario, secondi morti centrali.

Movimento: firmato, carica a chiavetta con conoide, scappamento a cilindro, coq traforato e inciso, particolare sistema per l'indicazione dei secondi morti, leva per l'avvio e lo stop.

Accessori: -

Diametro Ø: 57 mm | Peso: 121,7 g

Note: da revisionare.

*DU BOIS & FILS IN GOLD WITH CALENDAR AND RARE DEAD SECONDS STOP-WATCH SYSTEM, CIRCA 1800*

*Case: marked, n. 19733, 18K rose gold, signed hinged dust cover.*

*Dial: in white enamel, off-centre hour dial, Arabic numerals, calendar subsidiary dial, centre dead seconds.*

*Movement: signed, key winding with fusee, cylinder escapement, pierced and engraved cock, special system for dead-beat seconds indication, lever for start and stop.*

*Accessories: -*

*Diameter Ø: 57 mm | Weight: 121.7 g*

*Notes: to be serviced.*

**€ 2.000**



99

**WEIBEL A LYON A RIPETIZIONE IN ORO, SMALTO E DIAMANTI, 1830 CIRCA**

Cassa: a quattro corpi in oro, cuvette decorata firmata, n. 16718, fondello in smalto guilloché blu traslucido ornato da arcature, monogramma con diamantini incastonati, carrure zigrinata.

Quadrante: in metallo argentato, decorazione vegetale incisa, numeri romani incisi e laccati, lancette Breguet.

Movimento: carica a chiave, scappamento a cilindro. Ripetizione a ore e quarti tramite pendente su timbri.

Accessori: -

Diametro Ø: 50 mm

Note: funzionante, ma si consiglia una revisione.

**WEIBEL A LYON REPEATER IN GOLD, ENAMEL AND DIAMONDS, CIRCA 1830**

*Case: four-body in gold, decorated and signed dome, n. 16718, back in translucent blue guilloché enamel decorated with arches, monogram set with diamonds, fluted caseband.*

*Dial: in silvered metal, engraved vegetable decoration, engraved and lacquered Roman numerals, Breguet hands.*

*Movement: key-winding, cylinder escapement. Hours and quarters repeater by pendant on gong.*

*Accessories: -*

*Diameter Ø: 50 mm*

*Notes: working, but a service is suggested.*

€ 2.000



100

**BOURDILLON & BERNIER A GENÈVE RIPETIZIONE IN ORO E SMALTO, 1760 CIRCA**

Cassa: in oro, interamente decorata in oro tricolore da festoni e motivi floreali, fondello con parte centrale smaltata raffigurante ritratto femminile a tema allegorico.

Quadrante: in smalto bianco, numerazione romana, binario dei minuti, lancette Luigi XV.

Movimento: firmato, carica a chiave con conoide, scappamento a verga, coq traforato e inciso. Ripetizione tramite pendente a ore e quarti su campanello e à tact.

Accessori: chiave in oro.

Diametro Ø: 43 mm

Note: funzionante.

**BOURDILLON & BERNIER A GENÈVE REPEATER IN GOLD AND ENAMEL, CIRCA 1760**

*Case: in gold, entirely decorated in tricolor gold with festoons and floral motifs, caseback with enamelled central part depicting a female portrait with an allegorical theme.*

*Dial: in white enamel, Roman numerals, minute track, Louis XV hands.*

*Movement: signed, key-winding with fusee, verge escapement, pierced and engraved cock. Quarter and hour repeater on bell and à tact, start by pressing the pendant.*

*Accessories: gold key.*

*Diameter Ø: 43 mm*

*Note: working.*

**€ 1.500**



101

**BREGUET A PARIS IN SMALTO A NAVETTE, 1800 CIRCA**

Cassa: in oro, lunetta contornata di perline, carrure incisa, a lato leva per l'indicazione delle ore a tatto, sul retro pannello scorrevole per nascondere i fori di carica e di rimessa a segno.

Quadrante: firmato, in smalto blu, decori a motivi vegetali, quadrante eccentrico in smalto bianco, numeri Breguet, lancette a pera, bilanciere visibile con razze decorate da strass su fondo d'acciaio lucidato.

Movimento: carica a chiavetta, scappamento a cilindro.

Accessori: -

Misure: 42 x 20 mm

Note: funzionante, ma si consiglia una revisione.

*BREGUET A PARIS NAVETTE-SHAPE IN ENAMEL, CIRCA 1800*

*Case: in gold, bezel sets with pearls, engraved band, lever on the side for indicating the hours by touch, sliding panel on the back to hide the winding and setting holes.*

*Dial: signed, blue enamel, leaf motifs, off-center white enamel dial, Breguet numerals, pear-shaped hands, visible balance wheel with spokes set with paste-stones against a polished steel plate.*

*Movement: key-winding, cylinder escapement.*

*Accessories: -*

*Measurements: 42 x 20 mm*

*Note: working, but a servicing is suggested.*

**€ 1.000**



102

**BOVET A FLEURIER CON SMALTO BOUQUET DI FIORI E COLOMBE, 1840 CIRCA**

RARO OROLOGIO SMALTATO PER IL MERCATO CINESE

Cassa: n. 3116 seguito da un punto, tre corpi in vermeil "Impero", fondello con medaglione smaltato raffigurante un bouquet di fiori estivi e una coppia di colombe bianche, fondo blu turchese, pendente e lunette guarnite da perle incastonate, cuvette a cerniera con vetro.

Quadrante: in smalto bianco, numeri romani, suddivisioni dei minuti/secondi, numeri arabi esterni dei quindici minuti/secondi, lancette a fiore in acciaio brunito.

Movimento: firmato, calibro con carica a chiave e bariletti indipendenti, plance in acciaio lucidato, scappamento duplex di Jacot, bilanciere bimetallico con mezzelune, spirale piana.

Accessori: -

Diametro Ø: 56 mm

Note: funzionante.

*BOVET A FLEURIER WITH ENAMELED FLOWERS BOUQUET AND DOVES, CIRCA 1840*

*RARE ENAMELED WATCH FOR THE CHINESE MARKET*

*Case: n. 3116 followed by a dot, "Empire" three-body in vermeil, caseback with enamelled medallion depicting a bouquet of summer flowers and a pair of white doves, turquoise blue field, pendant and bezels set with pearls, glazed hinged dome.*

*Dial: white enamel, Roman numerals, minute/second divisions, outer Arabic fifteen-minute/seconds numerals, blued steel flower-shaped hands.*

*Movement: signed, key-winding with independent barrel, polished steel plates, Jacot duplex escapement, bimetallic balance with half-moons, flat hairspring.*

*Accessories: -*

*Diameter Ø: 56 mm*

*Notes: working.*

€ 10.000

I bouquet di fiori, con o senza le coppie di colombe, sono soggetti spesso rappresentati negli orologi prodotti nella Val-de-Travers. Caratteristica di questa produzione era la realizzazione in coppia di due orologi identici in cui la decorazione in smalto veniva riprodotta riflessa l'una rispetto all'altra. Anche la numerazione dei due esemplari era generalmente identica, ma sul secondo veniva aggiunto un punto dopo la numerazione.

L'esemplare gemello e con la medesima numerazione dell'orologio in catalogo è stato venduto da Antiquorum a Hong Kong nel giugno del 2008.

*Bouquets of flowers, with or without pairs of doves, are subjects often represented in watches produced in Val-de-Travers.*

*Characteristic of this production was the creation in pairs of two identical watches in which the enamel decoration was reproduced reflected to each other. The numbering of the two copies was also generally identical, but on the second a period was added after the numbering.*

*The twin example with the same numbers as the watch in the catalog, was sold by Antiquorum in Hong Kong in June 2008.*







ROLEX

GARANTIE 2000

MONTRES ROLEX S.A. garantit d'une année à partir de la date d'achat tant d'un traitement non approprié d'accessoires qui ne sont pas d'origine. Nous certifions que ce chronomètre a

Nom et adresse de l'acheteur  
Date de l'achat  
Nom et adresse du bijoutier

PRIMAUX CROQUÉS  
SWISS  
CHRONOMÈTRE

ROLEX COSMOGRAPH  
DAYTONA

# SECONDA SESSIONE

*Session Two*

Orologi da polso  
*Wristwatches*

ore 16.00 | 4 p.m.

lotti | lots 103 - 315

# Orologi



103

**LE PHARE/ASTROLUX CRONOGRAFO, ANNI '50**

Cassa: firmata, n. 4202 120028, due corpi laminata in oro, fondello a scatto in acciaio, pulsanti rettangolari.

Bracciale/Cinturino:

Quadrante: firmato, argentée, indici a numeri arabi, suddivisione dei minuti e frazioni a 1/5 di secondo, quadrantini dei secondi, del sommatore dei 30 minuti e delle 12 ore, scala telemetrica e tachimetrica, lancette a foglia.

Movimento: firmato, calibro manuale Venus 186, n. 120048, 17 rubini, nichelato, ruota a colonne, bilanciere monometallico con viti, spirale Breguet.

Accessori: -

Diametro Ø: 36 mm

Note: funzionante.

*LE PHARE/ASTROLUX CHRONOGRAPH, 50S*

*Case: signed, n. 4202 120028, two-body in gold filled, steel snap on caseback, rectangular pushers.*

*Bracelet/Strap:*

*Dial: signed, silvered, Arabic numerals, minute divisions and 1/5th of seconds fraction, subdials for seconds, 30-min and 12-hours registers, telemetric and tachymeter graduations, feuille hands.*

*Movement: signed, manual-winding caliber Venus 186, n. 120048, 17 jewels, nickel-plated, column wheel, monometallic balance with screws, Breguet hairspring.*

*Accessories: -*

*Diameter Ø: 36 mm*

*Note: working.*

€ 200



104

**ALTUS CRONOGRAFO IN ORO, ANNI '50**

Cassa: firmata, n. 428783, tre corpi in oro 18K, fondello a scatto, pulsanti rettangolari.

Bracciale/Cinturino:

Quadrante: firmato, argentée, indici specchiati, minuteria chiusa e frazioni a 1/5 di secondo, quadrantini dei secondi e del sommatore dei 30 minuti, scala telemetrica e tachimetrica, lancette modernes.

Movimento: firmato, calibro manuale Valjoux 22, nichelato, ruota a colonne, bilanciere monometallico con viti, spirale Breguet.

Accessori: -

Diametro Ø: 35 mm

Note: funzionante.

*ALTUS CHRONOGRAPH IN GOLD, 50S*

*Case: signed, n. 428783, three-body in 18K gold, snap on caseback, rectangular pushers.*

*Bracelet/Strap:*

*Dial: signed, silvered, mirrored indexes, closed minute divisions and 1/5th of seconds fraction, subdials for seconds and 30-min register, telemetric and tachymeter graduations, modernes hands.*

*Movement: signed, manual-winding caliber Valjoux 22, nickel-plated, column wheel, monometallic balance with screws, Breguet hairspring.*

*Accessories: -*

*Diameter Ø: 35 mm*

*Note: working.*

€ 500



105

**ARSA CRONOGRIFO, ANNI '40**

Cassa: tre corpi placcata in oro, fondello a cerniera, pulsanti rettangolari.

Bracciale/Cinturino:

Quadrante: firmato, argentée a due toni, indici applicati, suddivisione dei minuti e frazioni a 1/5 di secondo, quadrantini dei secondi e del sommatore dei 30 minuti, scala tachimetrica a chiocciola e telemetrica esterna, lancette a bastone.

Movimento: calibro manuale Landeron 39, dorato, ruota a colonne, bilanciere monometallico con viti, spirale Breguet.

Accessori: -

Diametro Ø: 36 mm

Note: funzionante.

*ARSA CHRONOGRAPH, 40S*

*Case: three-body in gold plated, hinged caseback, rectangular pushers.*

*Bracelet/Strap:*

*Dial: signed, two-tone silver, applied indexes, minute divisions and 1/5th of seconds fraction, subdials for seconds and 30-min register, snail tachymeter and outer telemetric graduations, bâton hands.*

*Movement: manual-winding caliber Landeron 39, gilded, column wheel, monometallic balance with screws, Breguet hairspring.*

*Accessories: -*

*Diameter Ø: 36 mm*

*Note: working.*

€ 500



106

**GALLET CRONOGRIFO "QUADRANTE A REGOLATORE", ANNI '40**

Cassa: firmata, n. 54811, tre corpi in acciaio staybrite, fondello a scatto, pulsanti a oliva.

Bracciale/Cinturino: generico.

Quadrante: firmato, argentée a due toni, indici a numeri Breguet, binario dei minuti e frazioni a 1/5 di secondo, quadrantino del sommatore dei 30 minuti, lancette a bastone.

Movimento: firmato, calibro manuale Venus 140, 15 rubini, nichelato, finitura a coste, ruota a colonne, bilanciere monometallico con viti, spirale piana, ponte marcato JXP.

Accessori: -

Diametro Ø: 33 mm

Note: funzionante, si consiglia una revisione.

*GALLET CHRONOGRAPH "REGULATEUR DIAL", 40S*

*Case: signed, n. 54811, three-body in staybrite stainless steel, snap on caseback, olive pushers.*

*Bracelet/Strap: generic, .*

*Dial: signed, two-tone silvered, Breguet numerals, minute track and 1/5th of seconds fraction, subdial for 30-min register, bâton hands.*

*Movement: signed, manual-winding caliber Venus 140, 15 jewels, nickel-plated, stripes finishes, column-wheel, monometallic balance with screws, flat hairspring, bridge stamped JXP.*

*Accessories: -*

*Diameter Ø: 33 mm*

*Note: working, but a service is recommended.*

€ 800



107

**LONGINES ULTRA-CHRON IN ORO, ANNI '50**

Cassa: firmata, n. 15 731485, due corpi in oro 18K, lunetta a scatto.

Bracciale/Cinturino: in oro 18K, chiusura a gioiello.

Quadrante: firmato, argentée, indici applicati, data, lancette a bastone, secondi al centro.

Movimento: calibro automatico.

Accessori: astuccio Longines d'epoca.

Diametro Ø: 34 mm | Peso: 67 g

Note: funzionante.

*LONGINES ULTRA-CHRON IN GOLD, 50S*

*Case: signed, n. 15 731485, two-body in 18K gold, snap on bezel.*

*Bracelet/Strap: in 18K gold, jewelry clasp.*

*Dial: signed, silvered, applied indexes, date, bâton hands, centre seconds.*

*Movement: self-winding caliber.*

*Accessories: vintage Longines case.*

*Diameter Ø: 34 mm | Weight: 67 g*

*Note: working.*

**€ 1.500**



108

**EBERHARD REF. 12042 IN ORO, ANNI '50**

Cassa: firmata, n. 12042 238 58, tre corpi in oro 18K, fondello a scatto.

Bracciale/Cinturino: in oro 18K, chiusura a gioiello.

Quadrante: firmato, argentée, indici a conio, suddivisione dei minuti/secondi, quadrantino dei secondi, lancette alpha.

Movimento: firmato, calibro manuale 12000, 17 rubini, nichelato, bilanciere monometallico con viti, spirale piana, registro Incastar.

Accessori: -

Diametro Ø: 36 mm | Peso: 72 g

Note: funzionante, ma si consiglia una revisione.

*EBERHARD REF. 12042 IN GOLD, 50S*

*Case: signed, n. 12042 238 58, three-body in 18K gold, snap on caseback.*

*Bracelet/Strap: in 18K gold, jewelry clasp.*

*Dial: signed, silvered, embossed indexes, minutes/seconds divisions, small seconds, alpha hands.*

*Movement: signed, manual-winding caliber 12000, 17 jewels, nickel-plated, monometallic balance with screws, flat hairspring, Incastar regulator.*

*Accessories: -*

*Diameter Ø: 36 mm | Weight: 72 g*

*Note: working, but a service is recommended.*

**€ 1.200**



109

**OMEGA OVERSIZE REF. 2620 IN ORO, ANNI '50**

Cassa: firmata, n. 11133053, tre corpi in oro 18K, fondello a scatto.

Bracciale/Cinturino:

Quadrante: firmato, argentée a nido ape, indici applicati, quadrantino dei secondi, lancette dauphine.

Movimento: firmato, calibro manuale 265, n. 12953263, 15 rubini, ramato, bilanciere monometallico con viti, spirale Breguet.

Accessori: scatola Omega d'epoca

Diametro Ø: 38 mm

Note: funzionante, ma si consiglia una revisione.

*OMEGA OVERSIZE REF. 2620 IN GOLD, 50S*

*Case: signed, n. 11133053, three-body in 18K gold, snap on caseback.*

*Bracelet/Strap:*

*Dial: signed, honeycomb silver, applied indexes, small seconds, dauphine hands.*

*Movement: signed, manual-winding caliber 265, n. 12953263, 15 jewels, copper-plated, monometallic balance with screws, Breguet hairspring.*

*Accessories: vintage Omega case.*

*Diameter Ø: 38 mm*

*Note: working, but a service is recommended.*

€ 500



110

**IWC AUTOMATICO IN ORO, ANNI '70**

Cassa: firmata, n. 802A 1768776, tre corpi in oro 18K, fondello a scatto e dedica commemorativa incisa.

Bracciale/Cinturino: firmato, in pelle, fibbia placcata in oro.

Quadrante: firmato, argentée, indici applicati, data, lancette a bastone, secondi al centro.

Movimento: firmato, calibro automatico 8541B, n. 1989056, rodiato, bilanciere monometallico con viti compensatrici sulle razze, spirale piana, registrazione micrometrica, stop-seconds.

Accessori: scatola IWC d'epoca.

Diametro Ø: 34 mm

Note: funzionante.

*IWC AUTOMATIC IN GOLD, 70S*

*Case: signed, n. 802A 1768776, three-body in 18K gold, snap on caseback with engraved commemorative inscription.*

*Bracelet/Strap: signed, leather, gold plated buckle.*

*Dial: signed, silvered, applied indexes, date, bâton hands, centre seconds.*

*Movement: signed, self-winding caliber 8541B, n. 1989056, rhodium-plated, monometallic balance with compensating screws on the spokes, flat hairspring, micrometer regulator, hack-mechanism.*

*Accessories: - IWC vintage box.*

*Diameter Ø: 34 mm*

*Note: working.*

€ 800



111

**ZENITH IN ORO, ANNI '60**

Cassa: firmata, monoblocco in oro 18K.  
 Bracciale/Cinturino: generico, in oro 18K, maglie a mattoncini, chiusura a gioiello.  
 Quadrante: firmato, argentée, indici applicati, lancette a bastone.  
 Movimento: calibro manuale.  
 Accessori: -  
 Diametro Ø: 34 mm | Peso: 64,2 g | Lunghezza bracciale: 17 cm  
 Note: funzionante.

*ZENITH IN GOLD, 60S*

*Case: signed, one-piece in 18K gold.  
 Bracelet/Strap: generic, in 18K gold, brick meshes, jewelry clasp.  
 Dial: signed, silvered, applied indexes, bâton hands.  
 Movement: manual-winding caliber.  
 Accessories: -  
 Diameter Ø: 34 mm | Weight: 64.2 g | Bracelet length: 17 cm  
 Note: working.*

€ 1.000



112

**IWC IN ORO, ANNI '50**

Cassa: firmata, n. 1266260, tre corpi in oro 18K, fondello a scatto.  
 Bracciale/Cinturino: firmato, argentée, indici applicati, lancette alpha, secondi al centro.  
 Movimento: firmato, calibro manuale 89, n. 1255480, nichelato, onde di Ginevra, bilanciere monometallico con viti, spirale Breguet.  
 Accessori: -  
 Diametro Ø: 35 mm  
 Note: funzionante, ma si consiglia una revisione.

*IWC IN GOLD, 50S*

*Case: signed, n. 1266260, three-body in 18K gold, snap on caseback.  
 Bracelet/Strap: -  
 Dial: signed, silvered, applied indexes, alpha hands, centre seconds.  
 Movement: signed, manual-winding caliber 89, n. 1255480, nickel-plated, côtes de Genève, monometallic balance with screws, Breguet hairspring.  
 Accessories: -  
 Diameter Ø: 35 mm  
 Note: working, but a servicing is suggested.*

€ 1.200





113

**VACHERON & CONSTANTIN IMPERMEABILE IN ORO ANSE A GOCCIA, ANNI '40**

Cassa: firmata, n. 284173, due corpi in oro 18K, fondello a vite, anse a goccia.

Bracciale/Cinturino: in oro, chiusura a gioiello.

Quadrante: firmato, argentée a due toni, indici applicati a numeri arabi, minuteria chiusa con mezzi secondi, lancette a bastone, secondi al centro.

Movimento: firmato, calibro manuale 400/B, n. 450944, 17 rubini, rodiato, onde di Ginevra, bilanciere monometallico con viti regolato per la temperatura e cinque posizioni, spirale Breguet, ponte marcato VXN.

Accessori: -

Diametro Ø: 31 mm

Note: funzionante.

**VACHERON & CONSTANTIN IMPERMEABILE IN GOLD AND TEAR DROPS LUGS, 40S**

Case: signed, n. 284173, two-body in 18K gold, screwed caseback, tear drop lugs.

Bracelet/Strap: gold, jewelry clasp.

Dial: signed, two-tone silvered, applied Arabic numerals, closed minute divisions and half minute divisions, bâton hands, centre seconds.

Movement: signed, manual-winding caliber 400/B, n. 450944, 17 jewels, rhodium-plated, côtes de Genève, monometallic balance with screws adjusted to temperature and five positions, Breguet hairspring, bridge stamped VXN.

Accessories: -

Diameter Ø: 31 mm

Note: working.

€ 2.000



114

**LONGINES IN ORO, ANNI '60**

Cassa: firmata, n. 244 6982 13, due corpi in oro rosa 18K, fondello a scatto.

Bracciale/Cinturino: in oro giallo 18K, chiusura a gioiello.

Quadrante: firmato, argentée, indici applicati, lancette dauphine.

Movimento: firmato, calibro manuale 23Z, n. 11980424, 17 rubini, nichelato, bilanciere monometallico con viti, spirale piana.

Accessori: -

Diametro Ø: 33 mm | Peso: 72,2 g

Note: funzionante.

**LONGINES IN GOLD, 60S**

Case: signed, n. 244 6982 13, two-body in 18K pink gold, snap on caseback.

Bracelet/Strap: in 18K yellow gold, jewelry clasp.

Dial: signed, silvered, applied indexes, dauphine hands.

Movement: signed, manual-winding caliber 23Z, n. 11980424, 17 jewels, nickel-plated, monometallic balance with screws, flat hairspring.

Accessories: -

Diameter Ø: 33 mm | Weight: 72.2 g

Note: working.

€ 1.200



115

**JAEGER-LECOULTRE OVERSIZE, ANNI '40**

Cassa: firmata, tre corpi in acciaio, fondello a scatto.

Bracciale/Cinturino:

Quadrante: firmato, argentée, indici applicati in oro rosa, quadrantino dei secondi, lancette a bastone in oro rosa.

Movimento: firmato, calibro manuale P469/C, n. 687386, nichelato, bilanciere monometallico con viti, spirale piana.

Accessori: -

Diametro Ø: 36,5 mm

Note: funzionante, ma si consiglia una revisione.

*JAEGER-LECOULTRE OVERSIZE, 40S*

*Case: signed, three-body in stainless steel, snap on caseback.*

*Bracelet/Strap:*

*Dial: signed, silvered, rose gold applied indexes, small seconds, rose gold bâton hands.*

*Movement: signed, manual-winding caliber P469/C, n. 687386, nickel-plated, monometallic balance with screws, flat hairspring.*

*Accessories: -*

*Diameter Ø: 36.5 mm*

*Note: working, but a service is recommended.*

€ 600



116

**OMEGA AUTOMATICO REF. 2421/1, ANNI '50**

Cassa: firmata, due corpi in acciaio, fondello a scatto con anello esterno a pressione.

Bracciale/Cinturino:

Quadrante: firmato, argentée, indici applicati, binario interno dei minuti e frazioni a 1/5 di secondi, lancette a foglia, secondi al centro.

Movimento: firmato, calibro automatico 28.10 con carica a martelletto, n. 10860586, 17 rubini, ramato, bilanciere monometallico con viti, spirale Breguet.

Accessori: -

Diametro Ø: 35 mm

Note: funzionante.

*OMEGA AUTOMATIC REF. 2421/1, 50S*

*Case: signed, two-body in stainless steel, snap on caseback with outer sealing ring.*

*Bracelet/Strap:*

*Dial: signed, silvered, applied indexes, inner minute track and 1/5th of seconds fraction, feuille hands, centre seconds.*

*Movement: signed, self-winding caliber 28.10 with bumper winding, n. 10860586, 17 jewels, copper-plated, monometallic balance with screws, Breguet hairspring.*

*Accessories: -*

*Diameter Ø: 35 mm*

*Note: working.*

€ 600



117

**LONGINES REF. 7016 IN ORO, ANNI '60**

Cassa: firmata, tre corpi in oro 18K, fondello a scatto.

Bracciale/Cinturino:

Quadrante: firmato, argentée, indici applicati, quadrantino dei secondi, lancette alpha.

Movimento: firmato, calibro manuale 30L, n. 11793735, 17 rubini, nichelato, bilanciere monometallico con viti, spirale piana.

Accessori: -

Diametro Ø: 35 mm

Note: funzionante, ma si consiglia una revisione.

*LONGINES REF. 7016 IN GOLD, 60S*

*Case: signed, three-body in 18K gold, snap on caseback.*

*Bracelet/Strap:*

*Dial: signed, silvered, applied indexes, small seconds, alpha hands.*

*Movement: signed, manual-winding caliber 30L, n. 11793735, 17 jewels, nickel-plated, monometallic balance with screws, flat hairspring.*

*Accessories: -*

*Diameter Ø: 35 mm*

*Note: working, but to be serviced.*

€ 400



118

**OMEGA AUTOMATICO IN ORO ROSA, ANNI '40**

Cassa: firmata "Industria Argentina", n. 302907, tre corpi in oro rosa 18K, fondello a scatto.

Bracciale/Cinturino:

Quadrante: firmato, argentée con lavorazione a nido d'ape, indici applicati, binario dei minuti, quadrantino dei secondi, lancette dauphine.

Movimento: firmato, calibro automatico 342 con carica a martelletto, n. 12323622, 17 rubini, ramato, bilanciere monometallico con viti, spirale Breguet.

Accessori: -

Diametro Ø: 32 mm

Note: funzionante.

*OMEGA AUTOMATIC IN GOLD, 40S*

*Case: signed "Industria Argentina", n. 302907, three-body in 18K gold, snap on caseback.*

*Bracelet/Strap:*

*Dial: signed, silvered with honeycomb pattern, applied indexes, minute track, small seconds, dauphine hands.*

*Movement: signed, self-winding caliber 342 with bumper winding, n. 12323622, 17 jewels, copper-plated, monometallic balance, Breguet hairspring.*

*Accessories: -*

*Diameter Ø: 32 mm*

*Note: working.*

€ 500



119

**ROLEX DATEJUST REF. 6917 IN ORO, 1974 CIRCA**

Cassa: firmata, n. 3585913, tre corpi in oro 18K, lunetta scanalata, fondello a vite marcato 6917, corona Twinlock.

Bracciale/Cinturino: firmato, President in oro 18K, fermaglio a déployant.

Quadrante: firmato, bianco, Aprior symbol, indici applicati, suddivisione dei minuti/secondi, data, lancette a bastone, secondi al centro.

Movimento: firmato, calibro automatico 2030, n. 39161, 28 rubini, rodiato, bilanciere monometallico regolato per la temperatura e cinque posizioni, spirale piana, fermo macchina.

Accessori: -

Diametro Ø: 25 mm | Peso: 66,3 g

Note: funzionante.

*ROLEX DATEJUST REF. 6917 IN GOLD, CIRCA 1974*

*Case: signed, n. 3585913, three-body in 18K gold, fluted bezel, screwed caseback marked 6917, Twinlock crown.*

*Bracelet/Strap: signed, President in 18K gold, déployante clasp.*

*Dial: signed, white, Aprior symbol, applied indexes, minutes/seconds divisions, date, bâton hands, centre seconds.*

*Movement: signed, self-winding caliber 2030, n. 39161, 28 jewels, rhodium-plated, monometallic balance adjusted to temperature and five positions, flat hairspring, hack-mechanism.*

*Accessories: -*

*Diameter Ø: 25 mm | Weight: 66.3 g*

*Note: working.*

€ 3.200



120

**ROLEX DATE REF. 6917, CON GARANZIA, 1978 CIRCA**

Cassa: firmata, n. 6080540, tre corpi acciaio e in oro, lunetta scanalata, fondello a vite marcato 6900, corona Twinlock.

Bracciale/Cinturino: firmato, Jubilee ref. 62523, in acciaio e oro, fermaglio a déployant marcato D10, finali 468.

Quadrante: firmato, champagne, indici applicati, suddivisione dei minuti/secondi, data, lancette a bastone, secondi al centro.

Movimento: firmato, calibro automatico 2030, n. 589882, 26 rubini, rodiato, bilanciere monometallico regolato per la temperatura e cinque posizioni, spirale piana, fermo macchina.

Accessori: calendario e garanzia perforata Rolex.

Diametro Ø: 26 mm

Note: funzionante.

*ROLEX DATE REF. 6917, WITH GUARANTEE, CIRCA 1978*

*Case: signed, n. 6080540, three-body in stainless steel and gold, fluted bezel, screwed caseback marked 6900, Twinlock crown.*

*Bracelet/Strap: signed, Jubilee ref. 62523, in steel and gold, déployante clasp marked D10, end-link 468.*

*Dial: signed, champagne, applied indexes, minutes/seconds divisions, date, bâton hands, centre seconds.*

*Movement: signed, self-winding caliber 1161, n. 589882, 26 jewels, rhodium-plated, monometallic balance adjusted to temperature and five positions, flat hairspring.*

*Accessories: Rolex calendar card and punched guarantee.*

*Diameter Ø: 26 mm*

*Note: working.*

€ 1.400



121

**CARTIER SANTOS AUTOMATICO, ANNI '80**

Cassa: firmata, n. 9172960 30873, tre corpi in acciaio, fondello e lunetta con viti, corona con zaffiro.

Bracciale/Cinturino: firmato, in acciaio, n. A1216371, chiusura a déployant.

Quadrante: firmato, bianco, indici a numeri romani, firma segreta, binario dei minuti, data, lancette a spada, secondi al centro.

Movimento: firmato, cal. automatico 2671, 17 rubini, rodiato, scatto e rimessa rapida, bilanciere monometallico, spirale piana, fermo macchina.

Accessori: -

Misure: 29 x 41 mm

Note: funzionante.

**CARTIER SANTOS AUTOMATIC, 80S**

Case: signed, n. 9172960 30873, three-body in stainless steel, caseback and bezel with screws, crown sets with sapphire.

Bracelet/Strap: signed, in stainless steel, n. A1216371, déployante clasp.

Dial: signed, white, Roman numerals, secrete signature, minute track, date, sword hands, centre seconds.

Movement: signed, self-winding cal. 2671, 17 jewels, rhodium-plated, instant jump and fast correction, monometallic balance, flat hairspring, hack-mechanism.

Accessories: -

Size: 29 x 41 mm

Note: working.

€ 1.200



122

**CARTIER PASHA REF. W3100655, ANNI '90**

Cassa: firmata, n. R40208343, tre corpi in acciaio, fondello con viti, ghiera graduata, corona con cappuccio a vite.

Bracciale/Cinturino: firmato, fermaglio a déployant in acciaio.

Quadrante: firmato, argentée, indici applicati e a numeri arabi dipinti, binario dei minuti, data, lancette a losanga, secondi al centro.

Movimento: firmato, calibro automatico 049, 21 rubini, rodiato, bilanciere monometallico, spirale piana, fermo macchina.

Accessori: -

Diametro Ø: 38 mm

Note: funzionante.

**CARTIER PASHA REF. W3100655, ANNI '90**

Case: signed, n. R40208343, three-body in stainless steel, caseback with screws, bezel graduated, winding crown with protection cap

Bracelet/Strap: signed, déployante clasp in stainless steel.

Dial: signed, silvered, applied index and stamped Arabic numerals, minute track, date, lozenge hands, centre seconds.

Movement: signed, self-winding caliber 049, 21 jewels, rhodium-plated, monometallic balance, flat hairspring, hack-mechanism.

Accessories: -

Diameter Ø: 38 mm

Note: working.

€ 1.500



123

**OMEGA AUTOMATICO REF. 166.099, ANNI '70**

Cassa: firmata, due corpi in acciaio, fondello a vite.

Bracciale/Cinturino: firmato, in acciaio ref. 366.822, fermaglio a déployant.

Quadrante: firmato, argentée, indici applicati, indicazione della data, lancette a bastone, secondi al centro.

Movimento: firmato, calibro automatico 1481, n. 33721351, ramato, bilanciere monometallico, spirale piana, registrazione micrometrica.

Accessori: -

Diametro Ø: 35 mm

Note: funzionante.

*OMEGA AUTOMATIC REF. 166.099, 70S*

*Case: signed, two-body in stainless steel, screwed caseback.*

*Bracelet/Strap: signed, in stainless steel ref. 366.822, deployante clasp.*

*Dial: signed, silvered, applied indexes, date, bâton hands, centre seconds.*

*Movement: signed, self-winding caliber 1481, n. 33721351, copper-plated, monometallic balance, flat hairspring, micrometer regulator.*

*Accessories: -*

*Diameter Ø: 35 mm*

*Note: working.*

€ 200



124

**BULOVA SUPER-SEVILLE DAY-DATE REF. 12006-1, ANNI '80**

Cassa: firmata, n. 4410102, tre corpi in acciaio, fondello a vite, lunetta scanalata.

Bracciale/Cinturino: fibbia firmata in acciaio.

Quadrante: firmato, argentée, indici applicati, binario dei minuti, giorno della settimana e del mese, lancette a bastone, secondi al centro.

Movimento: firmato, calibro automatico 1373.50/2834, 17 rubini, dorato, bilanciere monometallico, spirale piana.

Accessori: scatola Bulova.

Diametro Ø: 36 mm

Note: funzionante.

*BULOVA SUPER-SEVILLE DAY-DATE REF. 12006-1, 80S*

*Case: signed, n. 4410102, three-body in stainless steel, screwed caseback, fluted bezel.*

*Bracelet/Strap: signed buckle in stainless steel.*

*Dial: signed, silvered, applied indexes, minute track, day and date indications, bâton hands, centre seconds.*

*Movement: signed, self-winding caliber 1373.50/2834, 17 jewels, gilded, monometallic balance, flat hairspring.*

*Accessories: Bulova box.*

*Diameter Ø: 36 mm*

*Note: working.*

€ 300



125

**BAUME & MERCIER AVANT GARDE REF. 5118.038, ANNI '80**

Cassa: firmata, n. 1476555, due corpi in carburo di tungsteno, acciaio e oro, fondello con viti.

Bracciale/Cinturino: firmato, in carburo di tungsteno, fermaglio a déployant.

Quadrante: firmato, champagne, lancette dauphine.

Movimento: calibro al quarzo.

Accessori: scatola d'epoca.

Diametro Ø: 32 mm

Note:

*BAUME & MERCIER AVANT-GARDE REF. 5118.038, ANNI '80  
Case: signed, n. 1476555, two-body in tungsten carbide, steel and gold, caseback with screws.*

*Bracelet/Strap: signed, in tungsten carbide, déployante clasp.*

*Dial: signed, champagne, dauphine hands.*

*Movement: quartz caliber.*

*Accessories: vintage box.*

*Diameter Ø: 32 mm*

*Note:*

€ 400



126

**SPINELLI CRONOGRAFO MODELLO RACING, ANNI 2000**

Cassa: firmata, tre corpi in acciaio, fondello a vista a vite, pulsanti rettangolari.

Bracciale/Cinturino:

Quadrante: firmato, crema con pista nera, indici applicati, suddivisione dei minuti e frazioni a 1/5 di secondo rosse, quadrantini dei secondi, del sommatore dei 30 minuti e delle 12 ore, lancette a bastone.

Movimento: firmato, calibro automatico ETA 2824, nichelato, innesto a camme, bilanciere monometallico, spirale piana.

Accessori: certificato di garanzia.

Diametro Ø: 45 mm

Note: funzionante.

*SPINELLI CHRONOGRAPH RACING, 2000S*

*Case: signed, three-body in stainless steel, screwed transparent caseback, rectangular pushers.*

*Bracelet/Strap:*

*Dial: signed, cream with black outer track, applied indexes, red minute divisions and 1/5th of seconds fraction, subdials for seconds, 30-min and 12-hours registers, bâton hands.*

*Movement: signed, self-winding caliber ETA 2824, nickel-plated, cam switching, monometallic balance, flat hairspring.*

*Accessories: guarantee certificate.*

*Diameter Ø: 45 mm*

*Note: working.*

€ 500



127

**OMEGA CRONOGRIFO REF. 101.009-63 MEDICALE CON SCALA PULSOMETRICA IN ORO, 1963 CIRCA**

Cassa: firmata, tre corpi in oro 18K, fondello a scatto, pulsanti rettangolari.

Bracciale/Cinturino: generico, in oro 18K, chiusura a gioiello.

Quadrante: firmato, argentée, indici applicati, suddivisione dei minuti e frazioni a 1/5 di secondo, quadrantini dei secondi e del sommatore dei 30 minuti, scala pulsometrica, lancette a bastone.

Movimento: firmato, calibro manuale 320, n. 19831599, 17 rubini, ramato, innesto a camme, bilanciere monometallico con viti, spirale Breguet.

Accessori: scatola Omega.

Diametro Ø: 35 mm | Peso: 75,66 g

Note: funzionante, ma da revisionare.

*OMEGA CHRONOGRAPH REF. 101.009-63 WITH PULSOMETRIC SCALE IN GOLD, CIRCA 1963*

*Case: signed, three-body in 18K gold, snap on caseback, rectangular pushers.*

*Bracelet/Strap: generic, in 18K gold, jewelry clasp.*

*Dial: signed, silvered, applied indexes, minute divisions and 1/5th of seconds fraction, subdials for seconds and 30-min register, pulsation graduation, bâton hands.*

*Movement: signed, manual-winding caliber 320, n. 19831599, 17 jewels, copper-plated, cam switching, monometallic balance with screws, Breguet hairspring.*

*Accessories: Omega box.*

*Diameter Ø: 35 mm | Weight: 75.66 g*

*Note: working, but to be overhauled.*

€ 3.000



128

**OMEGA CRONOGRIFO REF. 101.009-63, ANNI '60**

Cassa: firmata, tre corpi in acciaio, fondello a scatto, pulsanti rettangolari.

Bracciale/Cinturino:

Quadrante: firmato, argentée, indici applicati, suddivisione dei minuti e frazioni a 1/5 di secondo, quadrantini dei secondi e del sommatore dei 30 minuti, scala tachimetrica, lancette a bastone.

Movimento: firmato, calibro manuale 320, n. 18648780, 17 rubini, ramato, ruota a colonne, bilanciere monometallico con viti, spirale Breguet.

Accessori: -

Diametro Ø: 35 mm

Note: funzionante.

*OMEGA CHRONOGRAPH REF. 101.009-63, 60S*

*Case: signed, three-body in stainless steel, snap on caseback, rectangular pushers.*

*Bracelet/Strap:*

*Dial: signed, silvered, applied indexes, minute divisions and 1/5th of seconds fraction, subdials for seconds and 30-min register, tachymeter graduation, bâton hands.*

*Movement: signed, manual-winding caliber 320, n. 18648780, 17 jewels, copper-plated, column wheel, monometallic balance with screws, Breguet hairspring.*

*Accessories: -*

*Diameter Ø: 35 mm*

*Note: working.*

€ 1.200





129

**ZENITH CRONOGRARO IN ORO, ANNI '60**

Cassa: firmata, n. 666A440, tre corpi in oro 18K, fondello a scatto, pulsanti rettangolari.

Bracciale/Cinturino: fibbia Zenith dorata.

Quadrante: firmato, argentée, indici applicati, binario dei minuti e frazioni a 1/5 di secondo, quadrantini dei secondi e del sommatore dei 45 minuti, scala tachimetrica, lancette a bastone.

Movimento: firmato, cal. manuale 146D, nichelato, ruota a colonne, bilanciere monometallico con viti, spirale Breguet.

Accessori: -

Diametro Ø: 35 mm

Note: funzionante, but a servicing is suggested.

*ZENITH CHRONOGRAPH IN GOLD, 60S*

*Case: signed, n. 666A440, three-body in 18K gold, snap on caseback, rectangular pushers.*

*Bracelet/Strap: Zenith gilt buckle.*

*Dial: signed, silvered, applied indexes, minute track and 1/5th of seconds fraction, subsidiary dials for seconds and 45-min register, tachymeter graduations, bâton hands.*

*Movement: signed, manual-winding cal. 146D, nickel-plated, column wheel, monometallic balance with screws, Breguet hairspring.*

*Accessories: -*

*Diameter Ø: 35 mm*

*Note: working, ma si consiglia una revisione.*

€ 1.400



130

**UNIVERSAL CRONOGRARO REF. 12445 IN ORO, ANNI '50**

Cassa: firmata, n. 1609885, tre corpi in oro 18K, fondello a scatto, pulsanti rettangolari.

Bracciale/Cinturino:

Quadrante: firmato, argentée, indici a conio, minuteria chiusa e frazioni a 1/5 di secondo, quadrantini dei secondi e del sommatore dei 45 minuti, scala tachimetrica, lancette dauphine.

Movimento: firmato, calibro manuale 285, 17 rubini, nichelato, ruota a colonne, bilanciere monometallico con viti, spirale Breguet.

Accessori: -

Diametro Ø: 34 mm

Note: funzionante, ma da revisionare.

*UNIVERSAL CHRONOGRAPH REF. 12445 IN GOLD, 50S*

*Case: signed, n. 1609885, three-body in 18K gold, snap on caseback, rectangular pushers.*

*Bracelet/Strap:*

*Dial: signed, silvered, embossed indexes, closed minute divisions and 1/5th of seconds fraction, subdials for seconds and 45-min register, tachymeter graduation, dauphine hands.*

*Movement: signed, manual-winding caliber 285, 17 jewels, nickel-plated, column wheel, monometallic balance with screws, Breguet hairspring.*

*Accessories: -*

*Diameter Ø: 34 mm*

*Note: working, but to be overhauled.*

€ 1.500



131

**LONGINES CRONOGRIFO MEDICALE MONOPULSANTE 13.33, ANNI '20**

Cassa: firmata P&D, n. 4476593, tre corpi in oro 18K, fondello a cerniera, anse a filo, pulsante coassiale alla corona.

Bracciale/Cinturino:

Quadrante: firmato, in smalto bianco, indici a numeri Breguet, binario dei minuti e frazioni a 1/5 di secondo, quadrantini dei secondi e del sommatore dei 30 minuti, scala pulsometrica, lancette Breguet.

Movimento: firmato, calibro manuale 13.33, n. 4476593, nichelato, ruota a colonne, bilanciere bimetallico compensato e con viti, spirale Breguet.

Accessori: -

Diametro Ø: 35 mm

Note: funzionante.

*LONGINES MONOPUSHER DOCTOR CHRONOGRAPH 13.33, 20S*

*Case: signed P&D, n. 4476593, three-body in 18K gold, hinged caseback, wire lugs, pusher coaxial to the crown.*

*Bracelet/Strap:*

*Dial: signed, white enamel, Breguet numerals, minute track and 1/5th of seconds fraction, subdials for seconds and 30-min register, pulsation scale, Breguet hands.*

*Movement: signed, manual-winding caliber 13.33, n. 4476593, nickel-plated, column wheel, cut compensated bimetallic balance with screws, Breguet hairspring.*

*Accessories: -*

*Diameter Ø: 35 mm*

*Note: working.*

€ 3.500



132

**INVAR WATCH CRONOGRIFO MONOPULSANTE IN ORO, ANNI '30 PROVENIENZA DA UN EX UFFICIALE DI CAVALLERIA DI INIZIO SECOLO**

Cassa: n. 6622, tre corpi in oro 18K, fondello a cerniera, monopulsante a oliva.

Bracciale/Cinturino:

Quadrante: firmato, argentée, indici a numeri Breguet, minuteria chiusa e frazioni a 1/5 di secondo, quadrantini dei secondi e del sommatore dei 30 minuti, scala tachimetrica a chiocciola e telemetrica esterna, lancette Breguet.

Movimento: firmato, calibro manuale Landeron/Hahn 16''' linee, dorato, ruota a colonne, bilanciere monometallico con viti, spirale Breguet.

Accessori: -

Diametro Ø: 40 mm

Note: funzionante, ma si consiglia una revisione.

*INVAR WATCH MONOPUSHER CHRONOGRAPH IN GOLD, 30S PROVENANCE FROM A FORMER CAVALRY OFFICER OF EARLY 1900s*

*Case: n. 6622, three-body in 18K gold, hinged caseback, olive monopusher.*

*Bracelet/Strap:*

*Dial: signed, silvered, Breguet numerals, closed minute divisions and 1/5th of seconds fraction, subdials for seconds and 30-min register, snail tachymeter and outer telemetric graduations, Breguet hands.*

*Movement: signed, manual-winding caliber Landeron/Hahn 16''' lignes, gilded, column wheel, monometallic balance with screws, Breguet hairspring.*

*Accessories: -*

*Diameter Ø: 40 mm*

*Note: working, but a service is recommended.*

€ 1.200



133

**LONGINES CRONOGRIFO MONOPULSANTE 13.33, ANNI '20**

Cassa: firmata, n. 2973284, quattro corpi in oro 18K, fondello a cerniera con cuvette, anse a filo, pulsante coassiale alla corona.

Bracciale/Cinturino:

Quadrante: firmato, champagne, indici luminescenti a numeri arabi, suddivisione dei minuti e frazioni a 1/5 di secondo, quadrantini dei secondi e del sommatore dei 30 minuti, lancette scheletrate.

Movimento: firmato, calibro manuale 13.33, n. 2973284, dorato, ruota a colonna, bilanciere bimetallico compensato e con viti, spirale Breguet.

Accessori: -

Diametro Ø: 35 mm

Note: funzionante.

*LONGINES MONOPUSHER CHRONOGRAPH 13.33, 20S*

*Case: signed, n. 2973284, four-body in 18K gold, hinged caseback with dome, wire lugs, pusher coaxial to the crown.*

*Bracelet/Strap:*

*Dial: signed, champagne, luminescent Arabic numerals, minute divisions and 1/5th of seconds fraction, subdials for seconds and 30-min register, skeletonized hands.*

*Movement: signed, manual-winding caliber 13.33, n. 2973284, gilded, column wheel, cut compensated bimetallic balance with screws, Breguet hairspring.*

*Accessories: -*

*Diameter Ø: 35 mm*

*Note: working.*

€ 4.000



134

**ZENITH CRONOGRIFO IN ORO, ANNI '50**

Cassa: firmata, n. 433372, tre corpi in oro 18K, fondello a scatto, pulsanti rettangolari.

Bracciale/Cinturino:

Quadrante: firmato, argentée, indici applicati, suddivisione dei minuti e frazioni a 1/5 di secondo, quadrantini dei secondi e del sommatore dei 45 minuti, lancette a bastone.

Movimento: firmato, cal. manuale 143, nichelato, ruota a colonne, bilanciere monometallico con viti, spirale Breguet.

Accessori: astuccio Zenith d'epoca.

Diametro Ø: 35 mm

Note: funzionante, ma da revisionare.

*ZENITH CHRONOGRAPH IN GOLD, 50S*

*Case: signed, n. 433372, three-body in 18K gold, snap on caseback, rectangular pushers.*

*Bracelet/Strap:*

*Dial: signed, silvered, applied indexes, minute division and 1/5th of seconds fraction, subsidiary dials for seconds and 45-min register, bâton hands.*

*Movement: signed, manual-winding cal. 143, nickel-plated, column wheel, monometallic balance with screws, Breguet hairspring.*

*Accessories: vintage Zenith box.*

*Diameter Ø: 35 mm*

*Note: working, but to be serviced.*

€ 1.500



135

**JAEGER-LECOULTRE MASTER CONTROL MEMOVOX REF. 141.1.97 IN ORO, NEW OLD STOCK, 1995 CIRCA**

Cassa: firmata, n. 0295, due corpi in oro 18K, fondello con viti, logo Master Control a rilievo e timbro per la sveglia.  
 Bracciale/Cinturino: firmato, cinturino in pelle, fibbia in oro 18K.  
 Quadrante: firmato, argentée, indici applicati, satellite centrale per lo svegliarino, data, lancette dauphine, secondi al centro.  
 Movimento: firmato, calibro automatico 916, n. 2665163, 22 rubini, rodiato, bilanciere monometallico regolato in cinque posizioni, spirale piana, funzione della sveglia.  
 Accessori: -  
 Diametro Ø: 39 mm  
 Note: funzionante.

**JAEGER-LECOULTRE MASTER CONTROL MEMOVOX REF. 141.1.97 IN GOLD, NEW OLD STOCK, CIRCA 1995**

Case: signed, n. 0295, two-body in 18K gold, caseback with screws, relief Master Control logo and gong for the alarm.  
 Bracelet/Strap: signed, leather strap, buckle in 18K gold.  
 Dial: signed, silvered, applied indexes, concentric disc for the alarm, date, dauphine hands, centre seconds.  
 Movement: signed, self-winding caliber 916, n. 2665163, 22 jewels, rhodium-plated, monometallic balance adjusted in five positions, flat hairspring, alarm function.  
 Accessories: -  
 Diameter Ø: 39 mm  
 Note: working.  
**€ 5.000**



136

**JAEGER-LECOULTRE REVERSO GRANDE TAILLE REF. 270.1.62 IN ORO, SCATOLA E GARANZIA, VENDUTO NEL 1999**

Cassa: firmata, n. 1911834 in oro 18K, monogramma inciso.  
 Bracciale/Cinturino: firmata, fibbia in oro 18K.  
 Quadrante: firmato, argentée a due toni, indici a numeri arabi, binario dei minuti, quadrantino dei secondi, lancette a spada.  
 Movimento: firmato, calibro manuale 822.  
 Accessori: controscaletta Astrua, scatola, libretti, garanzia JLC firmata Astrua, Torino.  
 Misure: 26 x 42 mm  
 Note: funzionante.

**JAEGER-LECOULTRE REVERSO GRANDE TAILLE REF. 270.1.62 IN GOLD, BOX AND PAPER, SOLD IN 1999**

Case: signed, n. 1911834 in 18K gold, engraved monogram.  
 Bracelet/Strap: signed, buckle in 18K gold.  
 Dial: signed, two-tone silvered, Arabic numerals, minute track, small seconds, sword hands.  
 Movement: signed, manual-winding caliber 822.  
 Accessories: Astrua outer-box, JLC box, booklets, warranty signed Astrua, Torino.  
 Size: 26 x 42 mm  
 Note: working.  
**€ 4.000**

  
JAEGER-LECOULTRE

  
JAEGER-LECOULTRE

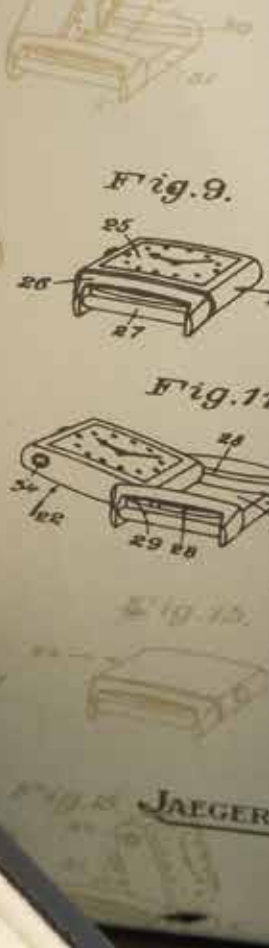

CERTIFICAT DE GARANTIE



137

**IWC NOVECENTO REF. 3545 CALENDARIO PERPETUO, N. 366, ANNI '90**

Cassa: firmata, n. 2478132, due corpi in platino, fondello con viti, correttori ai lati.

Bracciale/Cinturino: fibbia firmata in platino.

Quadrante: firmato, bianco, binario dei minuti, quadrantini del giorno del mese, della settimana e del mese, indicazione dell'anno e delle fasi lunari, lancette a foglia.

Movimento: firmato, calibro automatico 3206, n. 2504800, 33 rubini, dorato, onde di Ginevra, bilanciere monometallico regolato in cinque posizioni, spirale piana.

Accessori: -

Misure: 41 x 26 mm

Note: funzionante, ma da revisionare.

*IWC NOVECENTO REF. 3545 PERPETUAL CALENDAR, N. 366, 90S*

*Case: signed, n. 2478132, two-body in platinum, caseback with screws, correctors on the sides.*

*Bracelet/Strap: signed platinum buckle.*

*Dial: signed, white, minute track, subdials for the day, date and month indication, aperture for the year and moon-phase, feuille hands.*

*Movement: signed, self-winding caliber 3206, n. 2504800, 33 jewels, gilded, côtes de Genève, monometallic balance adjusted in five positions, flat hairspring.*

*Accessories: -*

*Size: 41 x 26 mm*

*Note: working, but to be serviced.*

€ 4.500



138

**IWC DA VINCI REF. 3750 CRONOGRAFO E CALENDARIO PERPETUO, SCATOLA E GARANZIA, ANNI '90**

NEW OLD STOCK, MAI INDOSSATO E ACCOMPAGNATO DAL CORREDO DI ORIGINE

Cassa: firmata, n. 2662783, due corpi in oro 18K, fondello a scatto, anse snodate, lunetta a gradini, pulsanti tondi.

Bracciale/Cinturino: firmato, in pelle, fibbia in oro 18K.

Quadrante: firmato, bianco, indici applicati, suddivisione dei minuti e frazioni a 1/5 di secondo, quadrantini dei secondi, del sommatore dei 30 minuti e delle 12 ore, calendari concentrici per i giorni del mese e della settimana, il mese, apertura per le fasi lunari, indicazioni dell'anno, lancette a bastone.

Movimento: firmato, calibro automatico 7906.

Accessori: controscatola, scatola con difetti, libretti, atto di proprietà, manuale di istruzioni, tessera di garanzia in bianco, fialetta contenente l'indicatore dei secoli dal 2200 al 2499.

Diametro Ø: 39 mm

Note: funzionante.

*IWC DA VINCI REF. 3750 "NOS" CHRONOGRAPH AND PERPETUAL CALENDAR, BOX AND PAPER, 90S*

*NEW OLD STOCK, NEVER WORN AND FITTED WITH ORIGINAL PACKAGING*

*Case: signed, n. 2662783, two-body in 18K gold, snap on caseback, hinged lugs, stepped bezel, round pushers.*

*Bracelet/Strap: signed, in leather, buckle in 18K gold.*

*Dial: signed, white, applied indexes, minute divisions and 1/5th of seconds fraction, subdials for seconds, 30-min and 12-hour register, concentric calendars for the days of the month and the week, the month, aperture for the moon phases, indications of the year, bâton hands.*

*Movement: signed, self-winding caliber 7906.*

*Accessories: outer box, box with flaws, booklets, title deed, instruction manual, blank guarantee card, vial containing the indicator of the centuries from 2200 to 2499.*

*Diameter Ø: 39 mm*

*Note: working.*

€ 7.000





139

**JAEGER-LECOULTRE REVERSO DUOFACE NIGHT & DAY REF. 270.8.51, ANNI '90**

Cassa: firmata, n. 1822033, in acciaio.

Bracciale/Cinturino: fibbia in acciaio.

Quadrante: firmato 1) argentée e lavorazione a guilloché, indici a numeri arabi, quadrantino dei secondi, lancette a spada; 2) nero, lavorazione flinqué, indici luminescenti per il secondo fuso orario, quadrantino delle 24 ore.

Movimento: calibro manuale 854.

Accessori: -

Misure: 26 x 42 mm

Note: funzionante.

*JAEGER-LECOULTRE REVERSO DUOFACE NIGHT & DAY REF. 270.8.51, 90S*

*Case: signed, n. 1822033, in stainless steel.*

*Bracelet/Strap: buckle in stainless steel.*

*Dial: signed, 1) silvered and engine turned, Arabic numerals, small seconds, sword hands, 2) black, flinqué engravings, luminescent numerals for a second time zone, subsidiary 24-hour dial.*

*Movement: manual-winding caliber 854.*

*Accessories: -*

*Size: 26 x 42 mm*

*Note: working.*

**€ 2.500**



140

**JAEGER-LECOULTRE REVERSO GRAND SPORT REF. 290.8.60, SCATOLA E GARANZIA, VENDUTO NEL 2006**

Cassa: firmata, n. 02140353, due corpi in acciaio.

Bracciale/Cinturino: firmato, in caucciù, fermaglio a doppia chiusura in acciaio.

Quadrante: firmato, nero, indici a numeri arabi, suddivisione dei minuti/secondi, data, lancette a losanga, secondi al centro.

Movimento: firmato, calibro automatico 960R, 31 rubini, rodiato, onde di Ginevra, scatto e rimessa rapida, bilanciere monometallico, spirale piana, stop-seconds.

Accessori: controscaletta, scatola, libretti, garanzia.

Misure: 26 x 43 mm

Note: funzionante.

*JAEGER-LECOULTRE REVERSO GRAND SPORT REF. 290.8.60, WITH BOX AND PAPERS, SOLD IN 2006*

*Case: signed, n. 02140353, two-body in stainless steel.*

*Bracelet/Strap: signed, rubber strap, double-locking clasp in steel.*

*Dial: signed, black, Arabic numerals, minutes/seconds divisions, date, lozenge hands, centre seconds.*

*Movement: signed, self-winding caliber 960R, 31 jewels, rhodium-plated, côtes de Genève, instant jump and fast correction, monometallic balance, flat hairspring, hack-mechanism.*

*Accessories: outer-box, box, booklets, warranty.*

*Size: 26 x 43 mm*

*Note: working.*

**€ 1.800**





141

**EBEL DISCOVERY 1911 CRONOGRARO REF. 9750L62, ANNI 2000**

Cassa: firmata, n. A153321, tre corpi in acciaio, fondello con viti, ghiera graduata a 400 unità, pulsanti tondi.

Bracciale/Cinturino:

Quadrante: firmato, nero, indici applicati, suddivisione dei minuti e frazioni a 1/5 di secondo, giorno della settimana e del mese, quadrantini dei secondi, del sommatore dei 30 minuti e delle 12 ore. Lancette a bastone.

Movimento: firmato, calibro automatico 7750, 25 rubini, nichelato, innesto a camme, bilanciere monometallico, spirale piana.

Accessori: -

Diametro Ø: 45 mm

Note: funzionante.

*EBEL DISCOVERY 1911 CHRONOGRAPH REF. 9750L62, ANNI 2000*

*Case: signed, n. A153321, three-body in stainless steel, caseback with screws, bezel graduated up to 400 units, round pushers.*

*Bracelet/Strap:*

*Dial: signed, black, applied indexes, minute divisions and 1/5th of seconds fraction, day and date indications, subdials for seconds, 30-min and 12-hours registers, bâton hands.*

*Movement: signed, self-winding caliber 7750, 25 jewels, nickel-plated, cam switching, monometallic balance, flat hairspring.*

*Accessories: -*

*Diameter Ø: 45 mm*

*Note: working.*

€ 1.400



142

**OMEGA SEAMASTER CRONOGRARO REF. 2598.80.00, ANNI '90**

Cassa: firmata, n. 60009878, in acciaio, ghiera sfaccettata graduata, fondello a vite e logo dell'ippocampo a rilievo, pulsanti tondi, valvola di sfogo a ore 10.

Bracciale/Cinturino: firmato, ref. 1504/826, in acciaio, fermaglio a déployant.

Quadrante: firmato, blu con motivo a onde, indici luminescenti, suddivisione dei minuti e frazioni a 1/5 di secondo, indicazione della data, quadrantini dei secondi, del sommatore dei 30 minuti e delle 12 ore, lancette scheletrate a freccia.

Movimento: firmato, carica automatica calibro 1164, 25 rubini, nichelato, rimessa rapida, innesto a camme, bilanciere monometallico, spirale piana, fermo macchina.

Accessori: revisione effettuata nel novembre 2022.

Diametro Ø: 42 mm

Note: funzionante.

*OMEGA SEAMASTER CHRONOGRAPH REF. 2598.80.00, 90S*

*Case: signed, n. 60009878, in stainless steel, graduated notched bezel, screwed caseback with hippocampus logo in relief, round pushers, helium valve at 10 o'clock.*

*Bracelet/Strap: signed, ref. 1504/826, in steel, déployante clasp.*

*Dial: signed, blue wave pattern, luminescent indexes, minutes divisions and 1/5th of seconds fraction, date indication, subsidiary dials for seconds, 30-min and 12-hours registers, skeletonized arrow hands.*

*Movement: signed, self-winding caliber 1164, 25 jewels, nickel-plated, fast date setting, cam switching, monometallic balance, flat hairspring, hack mechanism.*

*Accessories: serviced in November 2022.*

*Diameter Ø: 42 mm*

*Note: working.*

€ 1.600



143

**OMEGA AUTOMATICO REF. 2446 IN ORO, ANNI '50**

Cassa: firmata, n. 10820515, tre corpi in oro 18K, fondello a scatto.

Bracciale/Cinturino:

Quadrante: firmato, argentée, indici applicati, suddivisione dei minuti e frazioni a 1/5 di secondo, lancette a foglia, secondi al centro.

Movimento: firmato, calibro automatico 28.10 RA con carica a martelletto, n. 10997935, 17 rubini, ramato, bilanciere monometallico con viti, spirale piana.

Accessori: -

Diametro Ø: 34 mm

Note: funzionante.

*OMEGA AUTOMATICO REF. 2446 IN GOLD, 50S*

*Case: signed, n. 10820515, three-body in 18K gold, snap on caseback.*

*Bracelet/Strap:*

*Dial: signed, silvered, applied indexes, minute divisions and 1/5th of seconds fraction, feuille hands, centre seconds.*

*Movement: signed, self-winding caliber 28.10 RA with bumper winding, n. 10997935, 17 jewels, copper-plated, monometallic balance with screws, flat hairspring.*

*Accessories: -*

*Diameter Ø: 34 mm*

*Note: working.*

€ 600



144

**ZENITH IN ORO, ANNI '50**

Cassa: n. 678718, tre corpi in oro 18K, fondello a scatto.

Bracciale/Cinturino: firmata fibbia placcata in oro.

Quadrante: firmato, argentée, indici applicati, quadrantino dei secondi, lancette dauphine.

Movimento: firmato, calibro manuale 40, n. 5041982, 17 rubini, dorato, bilanciere monometallico con viti, spirale piana.

Accessori: -

Diametro Ø: 36,5 mm

Note: funzionante.

*ZENITH IN GOLD, 50S*

*Case: n. 678718, three-body in 18K gold, snap on caseback.*

*Bracelet/Strap: signed gold plated buckle.*

*Dial: signed, silvered, applied indexes, small seconds, dauphine hands.*

*Movement: signed, manual-winding caliber 40, n. 5041982, 17 jewels, gilded, monometallic balance with screws, flat hairspring.*

*Accessories: -*

*Diameter Ø: 36,5 mm*

*Note: working.*

€ 500



145

**CUERVO Y SOBRINOS AUTOMATICO CON CALENDARI, ANNI '50**

Cassa: due corpi placcata in oro, fondello a vite in acciaio.

Bracciale/Cinturino:

Quadrante: firmato, argentée, indici a numeri arabi, giorno della settimana e del mese, lancette dauphine, secondi al centro.

Movimento: firmato, carica automatica calibro B5513, 17 rubini, ramato, bilanciere monometallico con viti, spirale piana.

Accessori: -

Diametro Ø: 34 mm

Note: funzionante, ma da revisionare.

*CUERVO Y SOBRINOS AUTOMATIC WITH CALENDARS, 50S*

*Case: two-body gold plated, screwed caseback in steel.*

*Bracelet/Strap:*

*Dial: signed, silvered, Arabic numerals, day and date indications, dauphine hands, centre seconds.*

*Movement: signed, self-winding caliber B5513, 17 jewels, copper-plated, monometallic balance with screws, flat hairspring.*

*Accessories: -*

*Diameter Ø: 34 mm*

*Note: working, but to be serviced.*

€ 500



146

**OMEGA AUTOMATICO IN ORO, ANNI '60**

Cassa: firmata, n. 162010, due corpi in oro 18K, fondello a scatto.

Bracciale/Cinturino:

Quadrante: firmato, argentée, indici a bastone, indicazione della data, lancette a foglia, secondi al centro.

Movimento: firmato, calibro automatico 565, n. 30303522, 24 rubini, ramato, bilanciere monometallico, spirale piana, registrazione micrometrica.

Accessori: -

Diametro Ø: 31 x 37 mm

Note: funzionante.

*OMEGA AUTOMATIC IN GOLD, 60S*

*Case: signed, n. 162010, two-body in 18K gold, snap on caseback.*

*Bracelet/Strap:*

*Dial: signed, silvered, bâton indexes, date indication, feuille hands, centre seconds.*

*Movement: signed, self-winding caliber 565, n. 30303522, 24 jewels, copper-plated, monometallic balance, flat hairspring, micrometer regulator.*

*Accessories: -*

*Diameter Ø: 31 x 37 mm*

*Note: working.*

€ 500



147

**ROLEX SCATOLA REF. 60.00.2**

In pelle rossa e decorazione a ricamo, per Rolex modello femminile.

*ROLEX BOX REF. 60.00.2*

*In red leather and tapestry decoration, for Rolex lady model.*

€ 50

148

**ROLEX LOTTO DI PORTADOCUMENTI**

Modelli 53.08.05, 68.08.05, 0068.08.34, 4119209.05.

*ROLEX LOT OF DOCUMENT HOLDER*

*Models 53.08.05, 68.08.05, 0068.08.34, 4119209.05.*

€ 60



149

**ROLEX LOTTO DI CINTURINI**

Lotto di tre cinturini, due in pelle da 19/15 mm e 19/16 mm, uno scamosciato da 18 mm con fibbia Rolex in acciaio da 16mm.

*ROLEX LOT OF WATCH STRAPS*

*Lot of three straps, two in leather measuring 19/15 mm and 19/16 mm, one 18 mm in suede with 16 mm steel Rolex buckle.*

€ 80

150

**LUNETTA ROLEX DATE 1500**

*BEZEL FOR ROLEX DATE 1500*

€ 100





151

**ROLEX ESPOSITORE/SVUOTATASCHE MODELLO OYSTER**

In simil pelle verde, logo con stampa deboss, ripiano estraibile con pattern Oyster a rilievo.

Misure: 23 x 23 x 3 cm

*ROLEX DISPLAY/POCKET EMPTIER OYSTER MODEL*

*In green imitation leather, logo with deboss print, extractable shelf with embossed Oyster pattern.*

*Size: 23 x 23 x 3 cm*

€ 150

152

**ROLEX SUPPORTO ESPOSITIVO PER OROLOGI**

Set da tre piedistalli con base in marmo, firmato e con logo della corona applicato, base siglata Swiss Made RMA 119 SOCG.

*ROLEX WATCH DISPLAY STAND*

*Set of three pedestals with marble base, signed and with applied crown logo, base printed Swiss Made RMA 119 SOCG.*

€ 120



153

**ROLEX SUPPORTO ESPOSITIVO PER OROLOGI**

Set da tre piedistalli con base in marmo, firmato e con logo della corona applicato, base siglata Swiss Made RMA 119 SOCG.

*ROLEX WATCH DISPLAY STAND*

*Set of three pedestals with marble base, signed and with applied crown logo, base printed Swiss Made RMA 119 SOCG.*

€ 120



154

**ROLEX SET DI CUCCHIAINI PERSONALIZZATI BUCHERER**

Sei cucchiaini da caffè con decorazione a rilievo firmati Rolex Bucherer Lugano.

*ROLEX SET OF PERSONALIZED BUCHERER SPOONS*

*Six coffee spoons with relief decoration signed Rolex Bucherer Lugano.*

€ 30



155

#### ROLEX SET PALLINE E SACCA DA GOLF

Astuccio firmato e Made in Italy, pallina da golf della TaylorMade n. 5 personalizzata Rolex, cinque tee personalizzati Rolex.  
Sacca firmata e ricamata, colore verde, tasche con chiusura a zip, copertura anti-pioggia.

#### ROLEX GOLF BALL SET AND BAG

*Signed and Made in Italy case, two TaylorMade golf balls n. 5 customized for Rolex, five custom Rolex tees.*

*Bag signed and embroidered, green color, pockets with zip closure, rain cover.*

€ 130



156

#### ROLEX LOTTO DI DUE SET DI PALLINE DA GOLF

Astuccio firmato e Made in Italy, due palline da golf della TaylorMade n. 5 personalizzate Rolex, cinque tee personalizzati Rolex.  
Astuccio firmato, due palline da golf della Top Elite n. 1 personalizzate Rolex, tee personalizzato Rolex.

#### ROLEX LOT OF TWO GOLF BALLS SET

*Signed and Made in Italy case, two TaylorMade golf balls n. 5 customized for Rolex, five custom Rolex tees.*

*Signed case, two Top Elite golf balls n. 1 customized for Rolex, custom Rolex tee.*

€ 100





157

**ROLEX GILET E CRAVATTA**

Gilet firmato con logo ricamato, colore blu con finiture verdi, taglia M.  
Cravatta firmata con logo ricamato, colore verde, Made in Italy.  
Accompagnata da scatola.

*ROLEX VEST AND TIE*

*Signed vest with embroidered logo, blue color with green trim, size M.*

*Signed tie with embroidered logo, green color, Made in Italy.*

*Accompanied by box.*

€ 70

158

**ROLEX LOTTO DI DUE POLO**

Firmata con logo ricamato, colore bianco.

*ROLEX LOT OF TWO POLO*

*Signed with embroidered logo, white color.*

€ 80



159

**ROLEX PENNA A SFERA**

Corpo in acciaio e resina blu, serigrafato "Manufacture Rolex Bienne".

*ROLEX BALLPOINT PEN*

*Body in steel and blue resin, silk-screened "Manufacture Rolex Bienne".*

€ 30



160

#### PATEK PHILIPPE PORTACHIAVI E CAPPELLINO

Portachiavi firmato e marcato Firenze 1992, in argento rappresentante una pallina da golf. Accompagnato da astuccio e controscatola.

Cappellino firmato con logo ricamato, colore marrone, stemma della Croce di Calatrava.

#### PATEK PHILIPPE KEY RING AND CAP

Key ring signed and marked Firenze 1992, in silver representing a golf ball. Accompanied by case and outer box.

Baseball cap signed with embroidered logo, brown color, Calatrava Cross emblem.

€ 60



161

#### PATEK PHILIPPE PALLINE E ASCIUGAMANO DA GOLF CON GANCIO

Palline prodotte da Titleist, modello DT Solo n. 3, confezione da tre palline personalizzate con il logo Patek Philippe.

Asciugamano firmato con logo ricamato, misure 47 x 72 cm, color Borgogna.

#### PATEK PHILIPPE GOLF BALLS & TOWEL WITH HOOK

Balls produced by Titleist, DT Solo model no. 3, pack of three balls personalized with the Patek Philippe logo.

Towel signed with embroidered logo, measures 47 x 72 cm, Burgundy colour.

€ 70





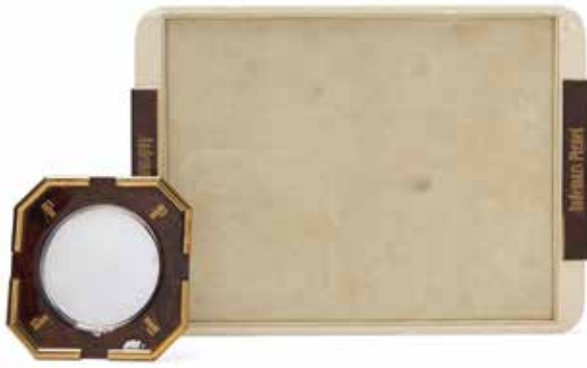

162

**AUDEMARS PIGUET POSACENERE E VASSOIO DA ESPOSIZIONE**

Posacenere in acciaio, finiture in ottone, stampa similpelle e serigrafia AP. Misure: 13 x 13 cm

Vassoio in similpelle, foderatura centrale scamosciata, laterali in ottone con stampa effetto similpelle e firma serigrafata.

Misure: 35 x 25,5 cm

*AUDEMARS PIGUET ASHTRAY AND DISPLAY TRAY*

*Ashtray in steel, brass accents, imitation leather pattern print and AP silk-screen printing. Size: 13 x 13 cm*

*Tray in imitation leather, central suede lining, brass sides with leather pattern print and silk-screened signature. Size: 35 x 25.5 cm*

€ 60

163

**AUDEMARS PIGUET SET DI BLOCK-NOTES**

Custodia portanote in similpelle verde, firmata, block-notes personalizzato.

Portadocumenti con block-notes Pineider.

Accompagnato da controscatola.

*AUDEMARS PIGUET NOTEBOOK SET*

*Green imitation leather note holder case, signed, personalized notepad.*

*Document holder with Pineider notepad.*

*Accompanied by outer box.*

€ 40



164

**AUDEMARS PIGUET PORTA BLOCK-NOTES**

Firma applicata a rilievo, corpo rivestito in similpelle, testa in ottone con stampa effetto similpelle, piedini a vite.

Misure: 25 x 16 cm

*AUDEMARS PIGUET NOTEPAD HOLDER*

*Signature applied in relief, body covered in imitation leather, brass head with leather pattern print, screw feet.*

*Size: 25 x 16 cm*

€ 40



165

**ROLEX OVETTO REF. 5015 IN ACCIAIO E ORO, 1949 CIRCA**

Cassa: firmata, n. 653443, tre corpi in acciaio, fondello a vite, lunetta in oro millerighe e indici a rilievo, corona Oyster.

Bracciale/Cinturino:

Quadrante: firmato, argentée, indici applicati a freccia e numeri arabi, suddivisione dei minuti/secondi, lancette a foglia, secondi al centro.

Movimento: firmato, cal. automatico 630 Chronometer, n. 16388 - 29233, 18 rubini, nichelato, bilanciere SuperBalance regolato in sei posizioni, spirale Breguet brunita, registrazione micrometrica.

Accessori: -

Diametro Ø: 31 mm

Note: funzionante.

**ROLEX OVETTO REF. 5015 IN STEEL AND GOLD, CIRCA 1949**

Case: signed, n. 653443, three-body in stainless steel, screwed caseback, gold bezel with millerighe and relief markers, Oyster crown.

Bracelet/Strap:

Dial: signed, silvered, applied arrow indexes and Arabic numerals, minutes/seconds divisions, feuille hands, centre seconds.

Movement: signed, self-winding cal. 630 Chronometer, n. 16388 - 29233, 18 jewels, nickel-plated, SuperBalance balancer adjusted in six positions, blued Breguet hairspring, micrometer regulator.

Accessories: -

Diameter Ø: 31 mm

Note: working.

€ 1.800



166

**ROLEX OYSTER PERPETUAL DATE REF. 5030 IN ORO ROSA, 1949 CIRCA**

Cassa: firmata, n. 648227, tre corpi in oro rosa 18K, fondello a vite, corona Oyster.

Bracciale/Cinturino: fibbia firmata placcata in oro.

Quadrante: firmato, argentée, indici applicati, suddivisione dei minuti e frazioni a 1/5 di secondo, indicazione della data roulette, lancette alpha, secondi al centro.

Movimento: firmato, calibro automatico A295, n. G75089, 18 rubini, nichelato, bilanciere SuperBalance regolato in sei posizioni, spirale Breguet, registrazione micrometrica.

Accessori: -

Diametro Ø: 36 mm

Note: funzionante, ma da revisionare.

**ROLEX OYSTER PERPETUAL DATE REF. 5030 IN ROSE GOLD, CIRCA 1949**

Case: signed, n. 648227, three-body in 18K rose gold, screwed caseback, Oyster crown.

Bracelet/Strap: signed gold plated buckle.

Dial: signed, silvered, applied indexes, minute divisions and 1/5th of seconds fraction, roulette date indication, alpha hands, centre seconds.

Movement: signed, self-winding caliber A295, n. G75089, 18 jewels, nickel-plated, SuperBalance balancer adjusted in six positions, Breguet hairspring, micrometer regulator.

Accessories: -

Diameter Ø: 36 mm

Note: working, but to be serviced.

€ 4.000



167

**ROLEX OYSTER PERPETUAL REF. 1025, 1968 CIRCA**

Cassa: firmata, n. 1812604, tre corpi laminata in oro, fondello a vite in acciaio, lunetta liscia, corona Twinlock.

Bracciale/Cinturino:

Quadrante: firmato, argentée, indici applicati, lancette a bastone, secondi al centro.

Movimento: firmato, calibro automatico 1570, n. 058746, 26 rubini, nichelato, bilanciere monometallico con viti regolato per la temperatura e cinque posizioni, spirale Breguet.

Accessori: -

Diametro Ø: 34 mm

Note: funzionante, ma da revisionare.

*ROLEX OYSTER PERPETUAL REF. 1025, CIRCA 1968*

*Case: signed, n. 1812604, three-body in gold filled, steel screwed caseback, smooth bezel, Twinlock crown.*

*Bracelet/Strap:*

*Dial: signed, silvered, applied indexes, bâton hands, centre seconds.*

*Movement: signed, self-winding caliber 1570, n. 058746, 26 jewels, nickel-plated, monometallic balance with screws adjusted to temperature and five positions, Breguet hairspring.*

*Accessories: -*

*Diameter Ø: 34 mm*

*Note: working, but to be overhauled.*

€ 1.000



168

**ROLEX OYSTER PERPETUAL REF. 1005 IN ORO, ANNI '50**

Cassa: firmata, tre corpi in oro 18K, fondello a vite marcato 1005, lunetta liscia, corona Twinlock.

Bracciale/Cinturino:

Quadrante: firmato, champagne, indici applicati, lancette dauphine, secondi al centro.

Movimento: firmato, calibro automatico 1560, n. D49367, 26 rubini, rodato, bilanciere monometallico con viti Microstella regolato per la temperatura e cinque posizioni, spirale Breguet con protezione anti-accavallamento.

Accessori: -

Diametro Ø: 34 mm

Note: funzionante.

*ROLEX OYSTER PERPETUAL REF. 1005 IN GOLD, 50S*

*Case: signed, three-body in 18K gold, screwed caseback marked 1005, polished bezel, Twinlock crown.*

*Bracelet/Strap:*

*Dial: signed, champagne, applied indexes, dauphine hands, centre seconds.*

*Movement: signed, self-winding caliber 1560, n. D49367, 26 jewels, rhodium-plated, monometallic balance with Microstella screws adjusted to temperature and five positions, Breguet hairspring with hairspring guard.*

*Accessories: -*

*Diameter Ø: 34 mm*

*Note: working.*

€ 1.800



169

**ROLEX SUBMARINER REF. 16610, SCATOLA E GARANZIA,  
VENDUTO NEL 2000**

Cassa: firmata, n. A770667, tre corpi in acciaio, fondello a vite marcato 2160, ghiera graduata con inserto nero, corona Triplock.

Bracciale/Cinturino: firmato, in acciaio, Oyster ref. 93150, finali 501B, fermaglio a déployant marcato X11.

Quadrante: firmato, nero, indici luminescenti, suddivisione dei minuti/secondi, indicazione della data, lancette scheletrate, secondi al centro.

Movimento: firmato, calibro automatico 3135, n. 8378481, 31 rubini, rodato, scatto e rimessa rapida, bilanciere monometallico con viti Microstella regolato per la temperatura e cinque posizioni, spirale Breguet, stop-seconds.

Accessori: scatola 30.00.71, libretto, portadocumenti, garanzia Rolex perforata.

Diametro Ø: 40 mm

Note: funzionante.

*ROLEX SUBMARINER REF. 16610, BOX AND PAPERS, SOLD IN 2000*

*Case: signed, n. A770667, three-body in stainless steel, screwed caseback marked 2160, bezel with black insert graduated, Triplock crown.*

*Bracelet/Strap: signed, in stainless steel, Oyster ref. 93150, end-link 501B, déployante clasp stamped X11.*

*Dial: signed, black, luminescent indexes, minutes/seconds divisions, date indication, skeletonized hands, centre seconds.*

*Movement: signed, self-winding caliber 3135, n. 8378481, 31 jewels, rhodium-plated, instant jump and fast correction, monometallic balance with Microstella screws adjusted for temperature and five positions, Breguet hairspring, hack-mechanism.*

*Accessories: Rolex 30.00.71 box, booklet, document holder, punched guarantee.*

*Diameter Ø: 40 mm*

*Note: working.*

**€ 7.000**



170

**TUDOR OYSTERDATE CRONOGRAFO BIG BLOCK REF. 79180, ANNI '90**

Cassa: firmata, n. B597470, tre corpi in acciaio, fondello a vite marcato 79160, ghiera graduata a 500 unità, pulsanti a vite.

Bracciale/Cinturino: firmato, in acciaio ref. 78360, finali 589, fermaglio a déployant marcato N11.

Quadrante: firmato, argentée a due toni, indici applicati, suddivisione dei minuti e frazioni a 1/5 di secondo, data, quadrantini neri dei secondi, del sommatore dei 30 minuti e delle 12 ore, lancette a bastone.

Movimento: firmato, calibro automatico 7750, 17 rubini, nichelato, bilanciere monometallico, spirale piana, ponte marcato ROW.

Accessori: -

Diametro Ø: 40 mm

Note: funzionante.

*TUDOR OYSTERDATE CHRONOGRAPH BIG BLOCK REF. 79180, 90S*

*Case: signed, n. B597470, three-body in stainless steel, screwed caseback marked 79160, bezel graduated up to 500 units, screwed pushers.*

*Bracelet/Strap: signed, in stainless steel ref. 78360, end-link 589, déployante clasp stamped N11.*

*Dial: signed, two-tone silvered, applied indexes, minute divisions and 1/5th of seconds fraction, date, black subdials for seconds, 30-min and 12-hours registers, bâton hands.*

*Movement: signed, self-winding caliber 7750, 17 jewels, nickel-plated, monometallic balance, flat hairspring, bridge stamped ROW.*

*Accessories: -*

*Diameter Ø: 40 mm*

*Note: working.*

**€ 5.000**



171

**ROLEX COSMOGRAPH DAYTONA "BEACH" REF. 116519 VERDE, 2001 CIRCA**

Cassa: firmata, n. K643295, tre corpi in oro bianco 18K, fondello a vite ref. 2119, lunetta graduata con scala tachimetrica a 400 unità, corona Triplock, pulsanti a vite.

Bracciale/Cinturino: firmato, in pelle verde, fermaglio a déployant ref. 16519 in oro bianco 18K.

Quadrante: firmato, in crisoprasio, indici applicati a numeri romani, suddivisione dei minuti e frazioni a 1/5 di secondo, quadrantini bordati dei secondi, del sommatore dei 30 minuti e delle 12 ore, lancette a bastone.

Movimento: firmato, calibro automatico 4130, n. 0038020, 44 rubini, rodiato, ruota a colonne, bilanciere monometallico con viti Microstella regolato per la temperatura e cinque posizioni, spirale Breguet libera, fermo-macchina.

Accessori: -

Diametro Ø: 40 mm

Note: funzionante.

**ROLEX COSMOGRAPH DAYTONA "BEACH" REF. 116519 GREEN, CIRCA 2001**

*Case: signed, n. K643295, three-body in 18K white gold, screwed caseback ref. 2119, bezel graduated with tachymeter scale up to 400 units, Triplock crown, screwed pushers.*

*Bracelet/Strap: signed, green leather, déployante clasp ref. 16519 in 18K white gold.*

*Dial: signed, in chrysoprase, applied Roman numerals, minute divisions and 1/5th of seconds fraction, subdials for seconds, 30-min and 12-hours registers, bâton hands.*

*Movement: signed, self-winding caliber 4130, n. 0038020, 44 jewels, rhodium-plated, column wheel, monometallic balance with Microstella screws adjusted to temperature and five positions, free-sprung Breguet hairspring, hack-mechanism.*

*Accessories: -*

*Diameter Ø: 40 mm*

*Note: working.*

**€ 30.000**



65  
70  
75  
80  
85  
90  
95  
100  
110  
120  
130  
140  
150  
160  
180  
200  
240  
300  
400  
UNITS PER HOUR

ROLEX  
OYSTER PERPETUAL  
SUPERLATIVE CHRONOMETER  
OFFICIALLY CERTIFIED  
COSMOGRAPH  
DAYTONA  
SWISS MADE



172

**ROLEX SUBMARINER REF. 5508 "SMALL CROWN", 1958 CIRCA  
QUADRANTE SPIDER CON SCRITTE GILT ARGENTO, PROVENIENZA  
PRIVATA**

Cassa: firmata, n. 489011, tre corpi in acciaio, fondello a vite ref. 5508 e marcato III.1958, ghiera con inserto graduato a 60 minuti, corona Twinlock.

Bracciale/Cinturino: firmato, Oyster ref. 7206 in acciaio, maglie rivettate, chiusura a déployant marcata 2.72, finali 58.

Quadrante: firmato, nero fondo spider, scritte dorate e profondità in argento, indici luminescenti, suddivisione dei minuti/secondi chiusa, lancette scheletrate, secondi al centro.

Movimento: firmato, calibro automatico 1530, n. 60293, 25 rubini, rodiato, bilanciere monometallico con viti, spirale Breguet brunita.

Accessori: -

Diametro Ø: 38 mm

Note: funzionante.

*ROLEX SUBMARINER REF. 5508 "SMALL CROWN", CIRCA 1958  
SPIDER DIAL WITH GILT AND SILVER WRITINGS, PROVENANCE  
FROM PRIVATE COLLECTOR*

*Case: signed, n. 489011, three-body in stainless steel, screwed caseback ref. 5508 and stamped III.1958, bezel with graduated insert up to 60 minutes, Twinlock crown.*

*Bracelet/Strap: signed, Oyster in stainless steel ref. 7206, rivetted links, déployante clasp marked 2.72, end-link 58.*

*Dial: signed, black with spider field, gilt writings and silver depth rating, luminescent indexes, closed minutes/seconds divisions, skeletonized hands, centre seconds.*

*Movement: signed, self-winding caliber 1530, n. 60293, 25 jewels, rhodium-plated, monometallic balance with screws, blued Breguet hairspring.*

*Accessories: -*

*Diameter Ø: 38 mm*

*Note: working.*

**€ 12.000**







173

**ZENITH PRIME CRONOGRIFO REF. 90/90-0010.420 IN ORO, ANNI '90**

Cassa: firmata, tre corpi in oro 18K, fondello a vista a vite, pulsanti rettangolari.

Bracciale/Cinturino: firmato, in pelle, fibbia dorata.

Quadrante: firmato, bianco, indici a numeri romani applicati, suddivisione dei minuti e frazioni a 1/5 di secondo, indicazione della data, quadrantini dei secondi, del sommatore dei 30 minuti e delle 12 ore, scala tachimetrica, lancette dauphine.

Movimento: firmato, calibro manuale 420, 25 rubini, rodiato, ruota a colonne, scatto data e rimessa rapida, bilanciere monometallico, spirale piana.

Accessori: scatola Zenith modello Rainbow.

Diametro Ø: 38 mm

Note: funzionante.

**ZENITH PRIME REF. 90/90-0010.420 IN GOLD, 90S**

Case: signed, three-body in 18K gold, screwed transparent caseback, rectangular pushers.

Bracelet/Strap: signed, leather strap, gilded buckle.

Dial: signed, white, applied Roman numerals, minute divisions and 1/5th of seconds fraction, date indication, subdials for seconds, 30-min and 12-hours registers, tachymeter graduation, bâton hands.

Movement: signed, manual-winding caliber 420, 25 jewels, rhodium-plated, column-wheel, instant jump and fast correction, monometallic balance, flat hairspring.

Accessories: Zenith Rainbow model box.

Diameter Ø: 38 mm

Note: working.

€ 1.800



174

**ZENITH EL PRIMERO CRONOGRIFO REF. 06-0200-400, ANNI '90**

Cassa: firmata, tre corpi in oro 18K, lunetta graduata con scala pulsometrica, fondello a scatto, pulsanti tondi.

Bracciale/Cinturino:

Quadrante: firmato, bianco, indici applicati, suddivisione dei minuti e frazioni a 1/5 di secondo, data, quadrantini dei secondi, del sommatore dei 30 minuti e delle 12 ore, scala tachimetrica, lancette a bastone.

Movimento: firmato, calibro automatico 400, 31 rubini, rodiato, ruota a colonne, bilanciere monometallico, spirale piana.

Accessori: -

Diametro Ø: 38 mm

Note: funzionante.

**ZENITH EL PRIMERO CHRONOGRAPH REF. 06-0200-400, 90S**

Case: signed, three-body in 18K gold, bezel graduate with pulsometric scale, snap on caseback, round pushers.

Bracelet/Strap:

Dial: signed, white, applied indexes, minute divisions and 1/5th of seconds fraction, date indication, subdials for seconds, 30-min and 12-hours registers, tachymeter graduation, bâton hands.

Movement: signed, self-winding caliber 400, 31 jewels, rhodium-plated, column wheel, monometallic balance, flat hairspring.

Accessories: -

Diameter Ø: 38 mm

Note: working.

€ 2.000



175

**BELL & ROSS AVIATION PHANTOM REF. BR03-92-S-08344, ANNI 2000**

Cassa: firmata, due corpi in acciaio con trattamento PVD, lunetta con viti.

Bracciale/Cinturino: firmato, cinturino in caucciù, fibbia PVD in acciaio.

Quadrante: firmato, nero, indici a numeri arabi, data, lancette a spada, secondi al centro.

Movimento: calibro automatico.

Accessori: controschiera, scatola 201379 Q2B.

Misure: 42 x 52 mm

Note: funzionante.

*BELL & ROSS AVIATION PHANTOM REF. BR03-92-S-08344, 2000S*

*Case: signed, PVD coated two-body in stainless steel, bezel with screws.*

*Bracelet/Strap: signed, rubber strap, buckle in PVD steel.*

*Dial: signed, black, Arabic numerals, date, sword hands, centre seconds.*

*Movement: , self-winding caliber.*

*Accessories: outer-box, box 201379 Q2B.*

*Size: 42 x 52 mm*

*Note: working.*

**€ 1.400**



176

**MAURICE LACROIX CRONOGRAFO FLYBACK GRAND GUICHET REF. 210646, NEW OLD STOCK, SCATOLA E GARANZIA, ANNI 2000**

Cassa: firmata, n. AB65762 05826, tre corpi in acciaio, fondello a vista con viti, pulsanti rettangolari.

Bracciale/Cinturino: firmato, in pelle, fibbia in acciaio.

Quadrante: firmato, argentée, indici a numeri arabi, suddivisione dei minuti e frazioni a 1/5 di secondo, finestrelle per la data, quadrantini dei secondi, del sommatore dei 30 minuti e delle 12 ore, lancette dauphine.

Movimento: firmato, calibro automatico ML05, 49 rubini, rodato, perlage, bilanciere monometallico, spirale piana.

Accessori: controschiera, scatola, libretto, certificato, tessera di garanzia.

Diametro Ø: 40 mm

Note: funzionante.

*MAURICE LACROIX FLYBACK CHRONOGRAPH GRAND GUICHET*

*REF. 210646, NEW OLD STOCK, BOX AND PAPER, 2000S*

*Case: signed, n. AB65762 05826, three-body in stainless steel, transparent caseback with screws, rectangular pushers.*

*Bracelet/Strap: signed, in leather, buckle in stainless steel.*

*Dial: signed, silvered, Arabic numerals, minute divisions and 1/5th of seconds fraction, aperture for date indication, subdials for seconds, 30-min and 12-hours registers, dauphine hands.*

*Movement: signed, self-winding caliber ML05, 49 jewels, rhodium-plated, perlage finishing, monometallic balance, flat hairspring.*

*Accessories: outer-box, box, booklet, Authenticity certificate, guarantee card.*

*Diameter Ø: 40 mm*

*Note: working.*

**€ 1.200**



177

**HEUER MONACO REF. CS2111, SCATOLA E GARANZIA, ANNI '90**

Cassa: firmata, n. 01496, due corpi in acciaio, fondello a vite, pulsanti rettangolari.

Bracciale/Cinturino: fibbia firmata, in acciaio.

Quadrante: firmato, nero, indici applicati, suddivisione dei minuti/secondi, data, quadrantini dei secondi, del sommatore dei 30 minuti e delle 12 ore, lancette a bastone.

Movimento: firmato, calibro automatico 2892-2, 37 rubini, nichelato, innesto a camme, rimessa e scatto rapido, bilanciere monometallico, spirale piana, fermo macchina.

Accessori: scatola, astuccio con difetti, libretti e tessera di garanzia in bianco.

Diametro Ø: 38 mm

Note: funzionante.

*HEUER MONACO REF. CS2111, BOX AND PAPER, 90S*

*Case: signed, n. 01496, two-body in stainless steel, screwed caseback, rectangular pushers.*

*Bracelet/Strap: signed steel buckle.*

*Dial: signed, black, applied indexes, minutes/seconds divisions, date, subdials for seconds, 30-min and 12-hours registers, bâton hands.*

*Movement: signed, self-winding caliber 2892-2, 37 jewels, nickel-plated, cam switching, fast setting and instant jump correction, monometallic balance, flat hairspring, hack-mechanism.*

*Accessories: outer-box, box with flaws, booklets and blank guarantee card.*

*Diameter Ø: 38 mm*

*Note: working.*

**€ 1.400**



178

**BREITLING CHRONOMAT REF. B13047, ANNI '90**

Cassa: firmata, tre corpi in acciaio, ghiera graduata con cavallieri in oro, fondello a vite, pulsanti e corona scanalati.

Bracciale/Cinturino:

Quadrante: firmato, nero, indici applicati, suddivisione dei minuti e frazioni a 1/5 di secondo, data, scala tachimetrica su rehaut, quadrantini dorati dei secondi, del sommatore dei 30 minuti e delle 12 ore, lancette index.

Movimento: firmato, carica automatica Valjoux 7750, 17 rubini, innesto a camme, bilanciere monometallico, spirale piana, fermo macchina.

Accessori: -

Diametro Ø: 40 mm

Note: funzionante.

*BREITLING CHRONOMAT REF. B13047, 90S*

*Case: signed, three-body in stainless steel, graduated bezel with gold cavalier-slider, screwed caseback, fluted pushers and crown.*

*Bracelet/Strap:*

*Dial: signed, black, applied indexes, minute divisions and 1/5th of seconds fraction, date, tachymeter graduation on rehaut, subsidiary gilt dials for seconds, 30-min and 12-hours registers, index hands.*

*Movement: signed, self-winding caliber Valjoux 7750, 17 jewels, cam system, monometallic balance, flat hairspring, hack-mechanism.*

*Accessories: -*

*Diameter Ø: 40 mm*

*Note: working.*

**€ 800**



179

**PANERAI LUMINOR MARINA PAM 0050 OP 6529, ANNI 2000**

Cassa: firmata, n. BB 1016586 D2031/7000, tre corpi in acciaio, corona con sistema di protezione a tenuta stagna, fondello a vite.

Bracciale/Cinturino: firmato, in acciaio, fermaglio a déployant.

Quadrante: firmato, bianco, indici a numeri arabi, quadrantino dei secondi al 9, data, lancette a bastone.

Movimento: firmato, a carica automatica cal. 7750-P1, n. 213028, 21 rubini, rodiato, bilanciere monometallico, spirale piana, antiurto Incabloc, stop-seconds.

Accessori: -

Diametro Ø: 40 mm

Note: funzionante.

*PANERAI LUMINOR MARINA PAM 0050 OP 6529, 2000S*

*Case: signed, n. BB 1016586 D2031/7000, three body in stainless steel, crown with watertight protection system, screwed caseback.*

*Bracelet/Strap: signed, in stainless steel, deployant clasp.*

*Dial: signed, white, Arabic numerals, dial for seconds at 9, date, bâton hands.*

*Movement: signed, self-winding cal. 7750-P1, n. 213028, 21 jewels, rhodium-plated, monometallic balance, flat hairspring, Incabloc shock-absorber, hack mechanism.*

*Accessories: -*

*Diameter Ø: 40 mm*

*Note: working.*

**€ 1.800**



180

**BREITLING CHRONOMAT EVOLUTION CHRONOGRAPHE  
CERTIFIED CHRONOMETRE REF. B13356, ANNI '90**

Cassa: firmata, n. 2042885, tre corpi in acciaio, ghiera graduata con cavallieri in oro, fondello a vite, pulsanti e corona a vite scanalati.  
Bracciale/Cinturino: firmato, acciaio e oro, 3570 / S1304, fermaglio a déployant.

Quadrante: firmato, blu notte, indici applicati, suddivisione dei minuti e frazioni a 1/5 di secondo, data, scala tachimetrica su rehaut, quadrantini dorati dei secondi, del sommatore dei 30 minuti e delle 12 ore, lancette index.

Movimento: firmato, carica automatica Valjoux 7750, n. 2042885, 25 rubini, innesto a camme, bilanciere monometallico, spirale piana, fermo macchina.

Accessori: -

Diametro Ø: 43 mm

Note: funzionante.

*BREITLING CHRONOMAT EVOLUTION CHRONOGRAPHE CERTIFIED  
CHRONOMETRE REF. B13356, 90S*

*Case: signed, n. 2042885, three-body in stainless steel, graduated bezel with gold cavalier-slider, screwed caseback, screwed and fluted pushers and crown.*

*Bracelet/Strap: signed, steel and gold, 3570 / S1304, déployante clasp.*

*Dial: signed, night blue, applied indexes, minute divisions and 1/5th of seconds fraction, date, tachymeter graduation on rehaut, subsidiary gilt dials for seconds, 30-min and 12-hours registers, index hands.*

*Movement: signed, self-winding caliber Valjoux 7750, n. 2042885, 25 jewels, cam system, monometallic balance, flat hairspring, hack-mechanism.*

*Accessories: -*

*Diameter Ø: 43 mm*

*Note: working.*

**€ 1.800**



181

**TISSOT NAVIGATOR CRONOGRAFO REF. 40532, ANNI '70**

Cassa: firmata, due corpi in acciaio, fondello a vite, lunetta con scala tachimetrica, pulsanti tondi.

Bracciale/Cinturino:

Quadrante: firmato, nero, indici luminescenti, suddivisione dei minuti e frazioni a 1/5 di secondo, data, quadrantini dei secondi e del sommatore dei 30 minuti, lancette a bastone.

Movimento: firmato, calibro manuale 7734/2070, n. 17144109, 17 rubini, nichelato, innesto a camme, bilanciere monometallico, spirale piana.

Accessori: -

Diametro Ø: 38 mm

Note: funzionante.

*TISSOT NAVIGATOR CHRONOGRAPH REF. 40532, 70S*

*Case: signed, two-body in stainless steel, screwed caseback, bezel with tachymeter graduation, round pushers.*

*Bracelet/Strap:*

*Dial: signed, black, luminescent indexes, minute divisions and 1/5th of seconds fraction, date, subdials for seconds and 30-min register, bâton hands.*

*Movement: signed, manual-winding caliber 7734/2070, n. 17144109, 17 jewels, nickel-plated, cam switching, monometallic balance, flat hairspring.*

*Accessories: -*

*Diameter Ø: 38 mm*

*Note: working.*

**€ 700**



182

**TISSOT SIDERAL CRONOGRAFO "BULLHEAD", ANNI '70**

Cassa: firmata, tre corpi in fibra di vetro e acciaio, fondello a scatto, ghiera graduata, pulsanti tondi.

Bracciale/Cinturino: firmato, in acciaio, marcato Brevet demande.

Quadrante: firmato, argentée, indici luminescenti, suddivisione dei minuti e frazioni a 1/5 di secondo, quadrantini dei secondi e del sommatore dei 30 minuti, lancette a bastone.

Movimento: firmato, calibro manuale Lemania 872.

Accessori: -

Diametro Ø: 39 mm

Note: funzionante.

*TISSOT SIDERAL CHRONOGRAPH "BULLHEAD", 70S*

*Case: signed, three-body in fiberglass and stainless steel, snap on caseback, bezel graduated, round pushers.*

*Bracelet/Strap: signed, in stainless steel, marked Brevet demande.*

*Dial: signed, silvered, luminescent indexes, minute divisions and 1/5th of seconds fraction, subdials for seconds and 30-min register, bâton hands.*

*Movement: signed, manual-winding caliber Lemania 872.*

*Accessories: -*

*Diameter Ø: 39 mm*

*Note: working.*

**€ 300**





183

**BREITLING CRONOGRIFO REF. 2002, ANNI '70**

Cassa: firmata, due corpi in acciaio, fondello a vite, pulsanti tondi.

Bracciale/Cinturino:

Quadrante: firmato, argentée e blu, indici applicati, suddivisione dei minuti e frazioni a 1/5 di secondo, quadrantini dei secondi e del sommatore dei 30 minuti, scala tachimetrica, lancette a bastone.

Movimento: firmato, calibro manuale 7733, 17 rubini, nichelato, innesto a camme, bilanciere monometallico, spirale piana.

Accessori: -

Diametro Ø: 36 mm

Note: funzionante.

*BREITLING CHRONOGRAPH REF. 2002, 70S*

*Case: signed, two-body in stainless steel, screwed caseback, round pushers.*

*Bracelet/Strap:*

*Dial: signed, silvered and blue, applied indexes, minute divisions and 1/5th of seconds fraction, subdials for seconds and 30-min register, tachymeter graduation, bâton hands.*

*Movement: signed, manual-winding caliber 7733, 17 jewels, nickel-plated, cam switching, monometallic balance, flat hairspring.*

*Accessories: -*

*Diameter Ø: 36 mm*

*Note: working.*

€ 800



184

**SEIKO DIVER REF. 6105-8110 "APOCALYPSE NOW CAPITAN WILLARD", ANNI '70**

Cassa: firmata, n. 5D5185, tre corpi in acciaio, fondello a vite, ghiera graduata.

Bracciale/Cinturino:

Quadrante: firmato, nero, indici luminescenti, suddivisione dei minuti, data, lancette luminescenti, secondi al centro.

Movimento: firmato, calibro automatico 6105B, 17 rubini, nichelato, bilanciere monometallico, spirale piana.

Accessori: -

Diametro Ø: 44 mm

Note: funzionante.

*SEIKO DIVER REF. 6105-8110 "APOCALYPSE NOW CAPITAN WILLARD", 70S*

*Case: signed, n. 5D5185, three-body in stainless steel, screwed caseback, graduated bezel.*

*Bracelet/Strap:*

*Dial: signed, black, luminescent indexes, minute divisions, date, luminescent hands, centre seconds.*

*Movement: signed, self-winding caliber 6105B, 17 jewels, nickel-plated, monometallic balance, flat hairspring.*

*Accessories: -*

*Diameter Ø: 44 mm*

*Note: working.*

€ 1.000



185

**VETTA CRONOGRARO ERMETICO REF. 5347, ANNI '40**

Cassa: firmata, n. 2806, due corpi in acciaio, fondello a scatto, pulsanti tondi.

Bracciale/Cinturino:

Quadrante: firmato, argentée a due toni, numeri arabi luminescenti, binario dei minuti e frazioni a 1/5 di secondo, quadrantini dei secondi e del sommatore dei 30 minuti, scala tachimetrica e telemetrica, lancette alpha.

Movimento: firmato, calibro manuale Valjoux 22, nichelato, ruota a colonne, bilanciere monometallico con viti, spirale Breguet.

Accessori: -

Diametro Ø: 38 mm

Note: funzionante.

*VETTA HERMETIC CHRONOGRAPH REF. 5347, 40S*

*Case: signed, n. 2806, two-body in stainless steel, snap on caseback, round pushers.*

*Bracelet/Strap:*

*Dial: signed, two-tones silvered, luminescent Arabic numerals, minute track and 1/5th of seconds fraction, subdials for seconds and 30-min register, telemetric and tachymeter gradials, alpha hands.*

*Movement: signed, manual-winding caliber Valjoux 22, nickel-plated, column wheel, monometallic balance with screws, Breguet hairspring.*

*Accessories: -*

*Diameter Ø: 38 mm*

*Note: working.*

**€ 5.000**



186

**OMEGA SPEEDMASTER REF. 176.0012 MARK IV, ANNI '70**

Cassa: firmata, due corpi in acciaio, fondello a vite con logo dell'ippocampo a rilievo, pulsanti tondi.

Bracciale/Cinturino: firmato, in acciaio ref. 1162/172, fermaglio a déployant.

Quadrante: firmato, nero, indici luminescenti, suddivisione dei minuti e frazioni a 1/5 di secondo, giorno della settimana e del mese, quadrantini dei secondi e del sommatore dei 12 ore, scala tachimetrica serigrafata su vetro, lancette a bastone, lancetta cronografica e del sommatore dei minuti concentriche.

Movimento: firmato, calibro automatico 1045, n. 45452385, 17 rubini, ramato, bilanciere monometallico, spirale piana.

Accessori: -

Diametro Ø: 41 mm

Note: funzionante.

*OMEGA SPEEDMASTER REF. 176.0012 MARK IV, ANNI '70*

*Case: signed, two-body in stainless steel, screwed caseback with embossed hippocampus logo, round pushers.*

*Bracelet/Strap: signed, in stainless steel ref. 1162/172, déployante clasp.*

*Dial: signed, black, luminescent indexes, minute divisions and 1/5th of seconds fraction, day and date indications, subdials for seconds and 12-hour register, tachymeter graduation silk-screened on glass, bâton hands, concentric chronograph and minute counter hands.*

*Movement: signed, self-winding caliber 1045, n. 45452385, 17 jewels, copper-plated, monometallic balance, flat hairspring.*

*Accessories: -*

*Diameter Ø: 41 mm*

*Note: working.*

**€ 2.000**



187

**OMEGA CONTASECONDI REF. MG6409, ANNI '50**

Cassa: in metallo patinato, fondello a vite in acciaio.

Quadrante: firmato, nero con pista bianca, suddivisione a 1/10 di secondo, sommatore dei 15 minuti.

Movimento: firmato, LWO 9201A, n. 2370992, 17 rubini, scappamento ad ancora, bilanciere monometallico, spirale piana.

Accessori: -

Diametro Ø: 54 mm

Note: funzionante.

*OMEGA STOPWATCH REF. MG6409, 50S*

*Case: patinated metal, steel screwed caseback.*

*Dial: signed, black with white track, 1/10 second subdivision, 15-min register.*

*Movement: signed, LWO 9201A, n. 2370992, 17 jewels, lever escapement, monometallic balance, flat hairspring.*

*Accessories: -*

*Diameter Ø: 54 mm*

*Notes: working.*

€ 400



188

**HEUER MILITARY REF. 202.508 CONTASECONDI DA POLSO, ANNI '80**

Cassa: in materiale plastico, lunetta graduata a numerazione inversa. Bracciale/Cinturino: tropic n. 52077.

Quadrante: firmato, bianco e grigio, numerazione araba per la minuteria con frazioni a 1/5 di secondo, suddivisione delle ore.

Movimento: a carica manuale.

Accessori: -

Diametro Ø: 48 mm

Note: funzionante.

*HEUER MILITARY REF. 202.508 WRIST TIMER, 80S*

*Case: in plastic material, graduated bezel with reverse numbering.*

*Bracelet/Strap: Tropic n. 52077.*

*Dial: signed, white and gray, Arabic numerals for the minute track with fractions at 1/5th of a second, hour division.*

*Movement: manual winding.*

*Accessories: -*

*Diameter Ø: 48 mm*

*Note: working.*

€ 300



189

**AQUASTAR JEAN RICHARD REF. 111.1 PROFONDIMETRO NOS**

Cassa: corpo in metallo cromato, ghiera graduata, valvola.

Bracciale/Cinturino: in tessuto e fibbia in acciaio.

Quadrante: firmato, nero, indici e lancetta luminescenti con indicazione fino a 80 metri.

Accessori: scatola d'epoca.

Diametro Ø: 43 mm

Note:

**AQUASTAR JEAN RICHARD REF. 111.1 DEPTH GAUGE NOS**

Case: chromed metal body, graduated ring, valve.

Bracelet/Strap: in fabric and steel buckle.

Dial: signed, black, luminescent indexes and hand with indication up to 80 meters.

Accessories: vintage box.

Diameter Ø: 43 mm

Note:

€ 100



190

**1ST MOSCOW WATCH FACTORY PER SOMMOZZATORI, ANNI '70**

Cassa: firmata, n. 123, due corpi in ottone cromato, lunetta zigrinata a vite, corona con cappuccio a vite.

Bracciale/Cinturino: originale e fibbia in acciaio.

Quadrante: nero, indici luminescenti, suddivisione dei minuti, lancette scheletrate.

Movimento: calibro manuale.

Accessori: scatola e libretto con attestato.

Diametro Ø: 54 mm

Note: funzionante.

**1ST MOSCOW WATCH FACTORY DIVER'S WATCH, 70S**

Case: signed, n. 123, two-body in chromed brass, screwed bezel, crown with screwed cap.

Bracelet/Strap: original and steel buckle.

Dial: black, luminescent indexes, minute divisions, skeletonized hands.

Movement: , manual-winding caliber.

Accessories: box and booklet with certificate.

Diameter Ø: 54 mm

Note: working.

€ 500



191

**LEONIDAS CRONOGRARO A RITORNO MILITARE  
PER BOMBARDIERI, FINE ANNI '30**

Cassa: a tre corpi in metallo nichelato, lunetta lobata e girevole con indicatore a freccia, corona con funzione di avvio, ritorno e reset, sistema di blocco di sicurezza e leva di azionamento rapido, pulsante di arresto a ore due, anse snodabili, fondello a cerniera.

Quadrante: firmato, nero, indicazione dell'altitudine con numerazione araba luminescente 5-60 ettometri (hm), suddivisione esterna a 30 unità e frazioni a 1/5 di secondo. Lancetta a freccia e luminescente.

Movimento: calibro carica manuale 19-3/4''' linee, dorato, scappamento ad ancora laterale, bilanciere monometallico, spirale piana, sistema di innesto del cronografo a ruota a colonne.

Accessori: -

Diametro Ø: 57 mm

Note: funzionante.

*LEONIDAS MILITARY BOMBARDIER "CRONOGRARO A RITORNO",  
END OF 30S*

*Case: three-body nickel-plated case, lobed rotating bezel with arrow indicator, crown with start, return and reset functions, safety lock system and quick-activating lever, stop pusher at 2 o'clock, hinged lugs, hinged caseback.*

*Dial: signed, black, altitude indication with luminous Arabic markers from 5 to 60 hectometre (hm), outer 30-unit divisions with 1/5th second fractions. Luminescent arrow hand.*

*Movement: manual winding 19-3/4''' lignes, gilded, lateral lever escapement, monometallic balance, flat hairspring, column wheel system for the chronograph.*

*Accessories: -*

*Diameter Ø: 57 mm*

*Note: working.*

€ 800



192

**HEUER-LEONIDAS REF. 11022 CRONOGRAFO ASSEGNATO PER L'AERONAUTICA MILITARE ITALIANA, ANNI '80**

Cassa: firmata, due corpi in acciaio satinato, fondello a vite, pulsanti tondi, n. 247, designazione 510.543.it A.M.I. codice N.A.T.O. 6645.12.194.8642.

Bracciale/Cinturino: firmato, in acciaio, fermaglio a déployant.

Quadrante: firmato, nero, indici luminescenti e indici a numeri arabi esterni, suddivisione dei minuti e frazioni a 1/5 di secondo, giorno della settimana e del mese, quadrantini dei secondi, del sommatore delle 12 ore, lancetta della cronografia e del sommatore dei minuti concentrici, lancette a bastone.

Movimento: firmato, calibro automatico Lemania 5100, n. 04039360, 17 rubini, nichelato, rimessa rapida, bilanciere monometallico, spirale piana, stop-seconds.

Accessori: -

Diametro Ø: 40 mm

Note: funzionante.

**HEUER-LEONIDAS REF. 11022 CHRONOGRAPH ASSIGNED TO THE ITALIAN AIR FORCE, 80S**

Case: signed, two-body in brushed stainless steel, screwed caseback, round pushers, n. 247, designation number 510.543.it A.M.I. N.A.T.O. code 6645.12.194.8642.

Bracelet/Strap: signed, in stainless steel, , déployante clasp.

Dial: signed, black, luminescent indexes and outer Arabic numerals, minute divisions and 1/5th of seconds fraction, day and date indications, subdials for seconds and 12-hours register, concentric chronographic and minutes register hands, bâton hands.

Movement: signed, self-winding caliber Lemania 5100, n. 04039360, 17 jewels, nickel-plated, fast date correction, monometallic balance, flat hairspring, hack-mechanism.

Accessories: -

Diameter Ø: 40 mm

Note: working.

€ 2.400



193

**NIMER CRONOGRAFO VALJOUX, ANNI '40**

Cassa: modello Spillman, n. 2501, due corpi in acciaio staybrite, fondello a vite, pulsanti tondi invertiti.

Bracciale/Cinturino:

Quadrante: firmato, argentée, indici luminescenti, minuteria chiusa e frazioni a 1/5 di secondo, quadrantini dei secondi e del sommatore dei 30 minuti, scala telemetrica e tachimetrica, lancette index.

Movimento: firmato, calibro manuale Valjoux 22, nichelato, ruota a colonne, bilanciere monometallico con viti, spirale Breguet.

Accessori: -

Diametro Ø: 38 mm

Note: funzionante, ma da revisionare.

**NIMER VALJOUX CHRONOGRAPH, 40S**

Case: Spillman model, n. 2501, two-body in staybrite stainless steel, screwed caseback, inverted round pushers.

Bracelet/Strap:

Dial: signed, silvered, luminescent indexes, closed minute divisions and 1/5th of seconds fraction, subdials for seconds and 30-min register, telemetric and tachymeter graduations, index hands.

Movement: signed, manual-winding caliber Valjoux 22, nickel-plated, column wheel, monometallic balance with screws, Breguet hairspring.

Accessories: -

Diameter Ø: 38 mm

Note: working, but to be overhauled.

€ 500



194

**JAEGER-LECOULTRE POLARIS MEMOVOX REF. E 859, 1968 CIRCA RARO E RICERCATO ESEMPLARE SKIN DIVER MEMOVOX ABBINATO A BRACCIALE ORIGINALE**

Cassa: firmata, n. 1116978, in acciaio, fondello Compressor a scatto marcato 1-68.

Bracciale/Cinturino: firmato, in acciaio, marcato NSA Patent 434845.

Quadrante: firmato, nero, satellite esterno girevole, indici luminescenti, suddivisione dei minuti, data, lancette a bastone, secondi al centro.

Movimento: firmato, calibro automatico K825, n. 1952291, 17 rubini, nichelato, onde di Ginevra, bilanciere monometallico con viti, spirale piana.

Accessori: -

Diametro Ø: 42 mm

Note: funzionante.

**JAEGER-LECOULTRE POLARIS MEMOVOX REF. E 859, 1968 CIRCA RARE AND SOUGHT AFTER "SKIN DIVER MEMOVOX" FITTED WITH ORIGINAL BRACELET**

Case: signed, n. 1116978, in stainless steel, Compressor snap on caseback marked 1-68.

Bracelet/Strap: signed, in stainless steel, marked NSA Patent 434845.

Dial: signed, black, outer revolving disc, luminescent indexes, minute divisions, date, bâton hands, centre seconds.

Movement: signed, self-winding caliber K825, n. 1952291, 17 jewels, nickel-plated, côtes de Genève, monometallic balance with screws, flat hairspring.

Accessories: -

Diameter Ø: 42 mm

Note: working.

€ 20.000







195

**BREITLING COSMONAUTE REF. 81600, CORONA REALE  
HASHEMITA DI GIORDANIA, ANNI '80**

Cassa: firmata, n. 3005, tre corpi in acciaio, fondello a scatto, ghiera con regolo calcolatore, pulsanti tondi.

Bracciale/Cinturino: fibbia in acciaio Breitling.

Quadrante: firmato, nero, logo con firma Al Hussein Bin Talal, indici a numeri arabi, suddivisione dei minuti e frazioni a 1/5 di secondo, quadrantini dei secondi, del sommatore dei 30 minuti e delle 12 ore, lancette a bastone.

Movimento: firmato, calibro manuale 12, 17 rubini, ramato, ruota a colonne, bilanciere monometallico, spirale piana.

Accessori: -

Diametro Ø: 41 mm

Note: funzionante, ma si consiglia una revisione.

*BREITLING COSMONAUTE REF. 81600, ROYAL HASHEMITE CROWN  
OF JORDAN, 80S*

*Case: signed, n. 3005, three-body in stainless steel, snap on caseback, bezel with slide ruler, round pushers.*

*Bracelet/Strap: Breitling buckle in stainless steel.*

*Dial: signed, black, logo with Al Hussein Bin Talal signature, Arabic numerals, minute divisions and 1/5th of seconds fraction, subdials for seconds, 30-min and 12-hours registers, bâton hands.*

*Movement: signed, manual-winding caliber 12, 17 jewels, copper-plated, column wheel, monometallic balance, flat hairspring.*

*Accessories: -*

*Diameter Ø: 41 mm*

*Note: working, but a servicing is suggested.*

**€ 2.400**



196

**BREITLING NAVITIMER REF. 806 "AOPA", ANNI '70**

Cassa: firmata, n. 948642, tre corpi in acciaio, ghiera girevole con regolo calcolatore, fondello a scatto, pulsanti tondi.

Bracciale/Cinturino: fibbia firmata in acciaio.

Quadrante: firmato, nero, logo Aopa dorato, indici luminescenti, quadrantini dei secondi, dei sommatori dei 30 minuti e delle 12 ore, scala nautica, lancette a bastone.

Movimento: firmato, calibro manuale Venus 178, ramato, 17 rubini, ruota a colonne, bilanciere monometallico, spirale piana.

Accessori: -

Diametro Ø: 41 mm

Note: funzionante.

*BREITLING NAVITIMER REF. 806 "AOPA", 70S*

*Case: signed, n. 948642, three-body in stainless steel, revolving bezel with slide ruler, snap on back, round pushers.*

*Bracelet/Strap: signed steel buckle.*

*Dial: signed, black, logo Aopa, luminescent indexes, subsidiary dials for second, 30-min and 12-hour registers, nautical graduations, bâton hands.*

*Movement: signed, manual-winding caliber Venus 178, copper-plated, 17 jewels, column wheel, monometallic balance, flat hairspring.*

*Diameter Ø: 41 mm*

*Note: working.*

**€ 4.500**



197

**ROLEX COSMOGRAPH DAYTONA REF. 6239, 1964 CIRCA  
QUADRANTE PER OYSTER CHERRY LOGO E SIGMA**

Cassa: firmata, n. 1048943, tre corpi in acciaio, cassa con profilo tondo, lunetta graduata con scala tachimetrica a 300 unità seconda serie, fondello a vite ref. 6239, corona Twinlock, pulsanti tondi. Bracciale/Cinturino: Rolex Oyster ref. 7835 in acciaio, déployant marcata 3.71, finali 271.

Quadrante: firmato, nero, scritta Daytona "Big Red" e "Cherry logo", simboli Aprior, indici applicati, suddivisione dei minuti/secondi e frazioni a 1/5 di secondo, quadrantini dei secondi, del sommatore dei 30 minuti e delle 12 ore su fondo argentato, lancette a bastone. Movimento: firmato, cal. manuale Valjoux 72B, n. 4475, 17 rubini, nichelato, ruota a colonne, bilanciere monometallico con viti e regolazione a Microstella aggiustato in tre posizioni, spirale Breguet, ponte marcato ROW.

Accessori: -

Diametro Ø: 36 mm

Note: funzionante.

*ROLEX COSMOGRAPH DAYTONA REF. 6239, CIRCA 1964  
DIAL FOR OYSTER WITH CHERRY LOGO AND SIGMA*

*Casa: signed, n. 1048943, three-body in stainless steel, case with round profile, bezel graduated with tachymeter scale up to 300 units second series, screwed caseback ref. 6239, Twinlock crown, round pushers.*

*Bracelet/Strap: Rolex Oyster ref. 7835 in steel, déployante marked 3.71, end-links 271.*

*Dial: signed, black, "Cherry logo" "Big Red" Daytona writing, Aprior symbol, minutes/seconds divisions and 1/5th of second fractions, silver sub-dials for seconds, 30-min and 12-hours registers, bâton hands.*

*Movement: signed, manual-winding cal. Valjoux 72B, n. 4475, 17 jewels, nickel-plated, column wheel switching, monometallic balance with screws regulated by Microstella screws and adjusted in three positions, Breguet hairspring, cock stamped ROW.*

*Accessories: -*

*Diameter Ø: 36 mm*

*Note: working.*

**€ 29.000**





198

**PATEK PHILIPPE CALATRAVA REF. 2509 IN ACCIAIO, 1955 CIRCA**  
ESTRATTO D'ARCHIVIO RICHIESTO, MAI APPARSO IN ASTA

Cassa: firmata, n. 672030, due corpi in acciaio, fondello a vite marcato François Borgel, copripolvere.

Bracciale/Cinturino: fibbia firmata in acciaio.

Quadrante: firmato, argentée, indici sfaccettati e applicati, suddivisione circolare dei minuti, quadrantino dei secondi, lancette dauphine.

Movimento: firmato, calibro manuale 12-400, n. 726163, 17 rubini, rodiato, onde di Ginevra, bilanciere bimetallico compensato e con viti, spirale Breguet brunita, registrazione micrometrica a collo di cigno, antiurto Parechoc.

Accessori: certificato e garanzia di acquisto secondo polso di rinomato commerciante.

Diametro Ø: 35 mm

Note: funzionante.

*PATEK PHILIPPE CALATRAVA REF. 2509 IN STAINLESS STEEL, CIRCA 1955  
EXTRACT FROM THE ARCHIVE REQUESTED, NEVER APPEARED IN AUCTION*

*Case: signed, n. 672030, two-body in stainless steel, screwed caseback marked François Borgel, dust-cover.*

*Bracelet/Strap: signed steel buckle.*

*Dial: signed, silvered, applied faceted indexes, circular minute divisions, small seconds, dauphine hands.*

*Movement: signed, manual-winding caliber 12-400, n. 726163, 17 jewels, rhodium-plated, côtes de Genève, cut compensated bimetallic balance with screws, blued Breguet hairspring, swan neck micrometer regulator, Parechoc shock-absorber.*

*Accessories: well known dealer's second-hand purchase guarantee and certificate.*

*Diameter Ø: 35 mm*

*Note: working.*

**€ 15.000**



PATEK PHILIPPE  
GENÈVE



199

**CARTIER MUST DE, ANNI '80**

Cassa: firmata, n. 76692 590005, due corpi in vermeil, fondello con viti, corona con cabochon.

Bracciale/Cinturino: firmato, fermaglio a déployant placcata in oro.

Quadrante: firmato, argentée, indici a numeri arabi, binario dei minuti, lancette a spada.

Movimento: firmato, calibro al quarzo 690, 8 rubini.

Accessori: scatola Cartier 522.

Misure: 23 x 30 mm

Note: funzionante.

*CARTIER MUST DE, 80S*

*Case: signed, n. 76692 590005, two-body in vermeil, caseback with screws, crown sets with cabochon.*

*Bracelet/Strap: signed, gold plated déployante clasp.*

*Dial: signed, silvered, Arabic numerals, minute track, sword hands.*

*Movement: signed, quartz caliber 690, 8 jewels.*

*Accessories: Cartier box 522.*

*Size: 23 x 30 mm*

*Note: working.*

€ 600



200

**GIRARD-PERREGAUX "30 ANNI FIAT" REF. 4799.51 IN ORO, ANNI '90**  
Cassa: firmata, due corpi in oro 18K, fondello a scatto inciso "30 ANNI DI LAVORO IN FIAT".

Bracciale/Cinturino:

Quadrante: firmato, bianco, indici a numeri romani, indicazione della data, lancette a bastone, secondi al centro.

Movimento: firmato, calibro automatico 220, 21 rubini, nichelato, bilanciere monometallico, spirale piana, registrazione micrometrica a vite eccentrica.

Accessori: -

Diametro Ø: 34 mm

Note: da revisionare.

*GIRARD-PERREGAUX "30 ANNI FIAT" REF. 4799.51 IN GOLD, 90S*  
*Case: signed, two-body in 18K gold, snap on caseback engraved "30 ANNI DI LAVORO IN FIAT".*

*Bracelet/Strap:*

*Dial: signed, white, Roman numerals, date indication, bâton hands, centre seconds.*

*Movement: signed, self-winding caliber 220, 21 jewels, nickel-plated, monometallic balance, flat hairspring, micrometric regulator with eccentric screw.*

*Accessories: -*

*Diameter Ø: 34 mm*

*Note: to be serviced.*

€ 300





201

**BULGARI DIAGONO REF. AL 38 TA, ANNI '90**

Cassa: firmata, n. L35221, tre corpi in alluminio, lunetta in caucciù, fondello a scatto.

Bracciale/Cinturino: firmato, maglie in caucciù, fibbia in alluminio.

Quadrante: firmato, argentée, indici stampati, data, lancette a bastone, secondi al centro.

Movimento: firmato, calibro automatico, nichelato, bilanciere monometallico, spirale piana, fermo-macchina.

Accessori: -

Diametro Ø: 38 mm

Note: funzionante.

*BULGARI DIAGONO REF. AL 38 TA, 90S*

*Case: signed, n. L35221, three-body in aluminium, rubber bezel, snap on caseback.*

*Bracelet/Strap: signed, rubber meshes, buckle in aluminium.*

*Dial: signed, silvered, stamped indexes, date, bâton hands, centre seconds.*

*Movement: signed, self-winding caliber, nickel-plated, monometallic balance, flat hairspring, stop-seconds.*

*Accessories: -*

*Diameter Ø: 38 mm*

*Note: working.*

€ 600



202

**ROLEX DATE REF. 6917, 1972 CIRCA**

Cassa: firmata, n. 3140806, tre corpi in acciaio, lunetta scanalata, fondello a vite marcato 6917 e III.72, corona Twinlock.

Bracciale/Cinturino: firmato, Jubilee ref. 7834, acciaio, fermaglio a déployant marcato S12, finali 68.

Quadrante: firmato, argentée, indici applicati, suddivisione dei minuti/secondi, data, lancette a bastone, secondi al centro.

Movimento: firmato, calibro automatico 2030, n. 28281, 28 rubini, rodiato, bilanciere monometallico regolato per la temperatura e cinque posizioni, spirale piana, fermo macchina.

Accessori: -

Diametro Ø: 26 mm

Note: funzionante.

*ROLEX DATE REF. 6917, CIRCA 1972*

*Case: signed, n. 3140806, three-body in steel, fluted bezel, screwed caseback marked 6917 and III.72, Twinlock crown.*

*Bracelet/Strap: signed, Jubilee ref. 7834, in steel, déployante clasp marked S12, end-link 68.*

*Dial: signed, silvered, applied indexes, minutes/seconds divisions, date, bâton hands, centre seconds.*

*Movement: signed, self-winding caliber 2030, n. 28281, 28 jewels, rhodium-plated, monometallic balance adjusted to temperature and five positions, flat hairspring, hack-mechanism.*

*Accessories: -*

*Diameter Ø: 26 mm*

*Note: working.*

€ 1.000



203

**MAURICE LACROIX JUMPING HOUR REF. 28505, ANNI '90**

Cassa: firmata, n. 828, tre corpi in acciaio, fondello a vista a scatto, lunetta zigrinata in oro.

Bracciale/Cinturino:

Quadrante: firmato, argentée con lavorazione a guilloché, indici stampati, apertura per le ore a saltarello, lancetta Breguet, quadrantino dei secondi.

Movimento: firmato, calibro manuale ML 28, nichelato, bilanciere monometallico, spirale piana.

Accessori: -

Diametro Ø: 36 mm

Note: funzionante.

**MAURICE LACROIX JUMPING HOUR REF. 28505, 90 S**

Case: signed, n. 828, three-body in stainless steel, snap on transparent caseback, reeded bezel in gold.

Bracelet/Strap:

Dial: signed, silvered and engine turned, stamped indexes, aperture for jumping hour, Breguet hand, small seconds.

Movement: signed, manual-winding caliber ML 28, nickel-plated, monometallic balance, flat hairspring.

Accessories: -

Diameter Ø: 36 mm

Note: working.

€ 600



204

**EXAEQUO SOFT WATCH REF. 92010, VENDUTO NEL 1994**

Cassa: firmata, monoblocco placcata in oro.

Bracciale/Cinturino: firmato, in pelle, fibbia placcata in oro.

Quadrante: firmato, dorato, indici a numeri romani, binario dei minuti, lancette a bastone.

Movimento: calibro al quarzo.

Accessori: scatola e garanzia.

Misure: 25 x 39 mm

Note:

**EXAEQUO SOFT WATCH REF. 92010, SOLD IN 1994**

Case: signed, one-piece, gold plated.

Bracelet/Strap: signed, leather strap, gold plated buckle.

Dial: signed, gilt, Roman numerals, minute track, bâton hands.

Movement: quartz caliber.

Accessories: box and warranty.

Size: 25 x 39 mm

Note:

€ 700



205

**SWATCH TRESOR MAGIQUE REF. SAZ101 IN PLATINO, SCATOLA E GARANZIA, 1994 CIRCA**

Cassa: firmata, n. 01165, due corpi in platino, fondello a vista.  
 Bracciale/Cinturino: firmato, fibbia in acciaio.  
 Quadrante: firmato, bicolore argento e blu, scheletrato al centro, fascia esterna blu con numeri romani dipinti a fantasia, anello con stelle, sole e raggi solari, lancette alpha, secondi al centro.  
 Movimento: firmato, calibro automatico 2840, 23 rubini, bilanciere monometallico, spirale piana.  
 Accessori: scatola, libretto con garanzia, cinturino di ricambio, utensile per la rimozione dei perni, porta orologio.  
 Diametro Ø: 36 mm  
 Note: funzionante.

*SWATCH TRESOR MAGIQUE REF. SAZ101 IN PLATINUM, BOX AND PAPER, CIRCA 1994*  
*Case: signed, n. 01165, two-body in platinum, transparent caseback.*  
*Bracelet/Strap: signed, buckle in stainless steel.*  
*Dial: signed, bicolor silver and blue, skeletonized in the center, outer blue ring dial with painted fancy Roman numerals, ring dial with stars, the sun and sun rays, alpha hands, centre seconds.*  
*Movement: signed, self-winding caliber 2840, 23 jewels, monometallic balance, flat hairspring.*  
*Accessories: box, guarantee booklet, spare strap, pin removal tool, watch holder.*  
 Diameter Ø: 36 mm  
 Note: working.  
**€ 900**



206

**BULOVA LUNAR PILOT 50TH ANNIVERSARY, SCATOLA E GARANZIA, NUOVO, VENDUTO NEL 2021**

Cassa: firmata, n. 102B00403 N. 0403, tre corpi in titanio con finiture dorate, fondello a vite con iscrizione commemorativa, lunetta graduata, pulsanti a linguetta.  
 Bracciale/Cinturino: firmato.  
 Quadrante: firmato, nero, indici applicati, suddivisione dei minuti e frazioni a 1/5 di secondo, quadrantini dei secondi continui, del sommatore dei decimi di secondo e dei 30 minuti, lancette a bastone.  
 Movimento: firmato, calibro al quarzo.  
 Accessori: controscatola, scatola, medaglia commemorativa, libretti, tessera di garanzia.  
 Diametro Ø: 45 mm  
 Note:

*BULOVA LUNAR PILOT 50TH ANNIVERSARY, BOX AND PAPER, NEVER WORN, SOLD IN 2021*  
*Case: signed, n. 102B00403 N. 0403, three-body in titanium with gilded finishes, screwed caseback with commemorative inscription, graduated bezel, straight pushers.*  
*Bracelet/Strap: signed.*  
*Dial: signed, black, applied indexes, minute divisions and 1/5th of seconds fraction, subdials for seconds, tenths of a second and 30-min register, bâton hands.*  
*Movement: signed, quartz caliber.*  
 Accessories: outer-box, box, commemorative medal, booklets, guarantee card.  
 Diameter Ø: 45 mm  
 Note:  
**€ 700**



207

**INVICTA OVERSIZE OROLOGIO DA POLSO CON RIPETIZIONE, ANNI '30**

Cassa: tre corpi in acciaio, fondello a scatto, pulsante della ripetizione a ore 6, corona di carica a ore 2.

Bracciale/Cinturino:

Quadrante: firmato, argentée, indici a numeri arabi, suddivisione dei minuti, lancette a pera.

Movimento: calibro manuale, ponti separati, nichelato, scappamento ad ancora, bilanciere bimetallico compensato e con viti, spirale Breguet. Ripetizione a ore e quarti a due martelli su due timbri, regolatore ad espansione.

Accessori: -

Diametro Ø: 59 mm

Note: funzionante, ma si consiglia una revisione.

*INVICTA OVERSIZE REPEATER WRIST WATCH, 30S*

*Case: three-body in stainless steel, snap on caseback, push-piece for the repeater at 6 o'clock, winding crown at 2 o'clock.*

*Bracelet/Strap:*

*Dial: signed, silvered, Arabic numerals, minute divisions, pear hands.*

*Movement: manual-winding, bridge plate, nickel-plated, lever escapement, cut compensated bimetallic balance with screws, Breguet hairspring. Quarter repeater on two hammers on two gong, centrifugal governor.*

*Accessories: -*

*Diameter Ø: 59 mm*

*Note: working, but a service is recommended.*

€ 2.000



208

**DÉESE RIPETIZIONE A CINQUE MINUTI, ANNI '70**

Cassa: due corpi laminata in oro, fondello a scatto, pulsante suoneria a ore 8.

Bracciale/Cinturino:

Quadrante: firmato, champagne, indici applicati, lancette a bastone, secondi al centro.

Movimento: calibro manuale ETA 2801 con modulo Dubois Dépraz, 17 rubini, dorato, bilanciere monometallico, spirale piana.

Ripetizione a cinque minuti, avvio tramite pulsante.

Accessori: -

Diametro Ø: 45 x 40 mm

Note: funzionante.

*DÉESE 5-MIN REPEATER, 70S*

*Case: two-body gold filled, snap on caseback, chime push-piece at 8 o'clock.*

*Bracelet/Strap:*

*Dial: signed, champagne, applied indexes, bâton hands, centre seconds.*

*Movement: manual-winding caliber ETA 2801 with Dubois Dépraz module, 17 jewels, gilded, monometallic balance, flat hairspring.*

*Five-minute repeater, start by pressing a push-piece.*

*Accessories: -*

*Diameter Ø: 45 x 40 mm*

*Note: working.*

€ 1.500



209

**BULOVA ACCUTRON "SPACEVIEW", ANNI '70**

Cassa: firmata, n. 201819 N1, due corpi in acciaio, fondello con anello a vite.

Bracciale/Cinturino: in acciaio, chiusura a deployante.

Quadrante: firmato, scheletrato con fascia oraria, lancette index, secondi al centro.

Movimento: firmato, calibro a diapason 214.

Accessori: astuccio Bulova d'epoca.

Diametro Ø: 38 mm

Note: funzionante.

*BULOVA ACCUTRON "SPACEVIEW", 70S*

*Case: signed, n. 201819 N1, two-body in stainless steel, caseback with screwed ring.*

*Bracelet/Strap: stainless steel, deployante clasp.*

*Dial: signed, skeletonized with hour ring, index hands, centre seconds.*

*Movement: signed, tuning fork caliber 214.*

*Accessories: vintage Bulova case.*

*Diameter Ø: 38 mm*

*Note: working.*

€ 400



210

**BULOVA ACCUTRON, ANNI '70**

Cassa: firmata, n. 3 704266 N4, due corpi in acciaio, fondello a scatto.

Bracciale/Cinturino: firmato, in acciaio, fermaglio a déployant.

Quadrante: firmato, argentée con incisioni verticali, indici applicati, giorno della settimana e del mese, lancette a bastone, secondi al centro.

Movimento: firmato, calibro a diapason 2182.

Accessori: -

Diametro Ø: 35 mm

Note: funzionante.

*BULOVA ACCUTRON, 70S*

*Case: signed, n. 3 704266 N4, two-body in stainless steel, snap on caseback.*

*Bracelet/Strap: signed, in stainless steel, , déployante clasp.*

*Dial: signed, silvered with vertical stripes, applied indexes, day and date indications, bâton hands, centre seconds.*

*Movement: signed, tuning fork caliber 2182.*

*Accessories: -*

*Diameter Ø: 35 mm*

*Note: working.*

€ 300



211

**OMEGA SEAMASTER AUTOMATICO REF. 166.067, ANNI '60**

Cassa: firmata, n. 209589, due corpi placcata in oro, fondello a vite in acciaio.

Bracciale/Cinturino:

Quadrante: firmato, argentée, indici applicati, data, lancette a bastone, secondi al centro.

Movimento: firmato, calibro automatico 565, n. 32987960, 24 rubini, ramato, rimessa rapida, bilanciere monometallico, spirale piana.

Accessori: -

Diametro Ø: 35,5 mm

Note: funzionante.

*OMEGA SEAMASTER AUTOMATIC REF. 166.067, 60S*

*Case: signed, n. 209589, two-body in gold plated, steel screwed caseback.*

*Bracelet/Strap:*

*Dial: signed, silvered, applied indexes, date, bâton hands, centre seconds.*

*Movement: signed, self-winding caliber 565, n. 32987960, 24 jewels, copper-plated, fast correction, monometallic balance, flat hairspring.*

*Accessories: -*

*Diameter Ø: 35,5 mm*

*Note: working.*

€ 300



212

**EBERHARD SCAFODAT REF. 126006, ANNI '60**

Cassa: firmata, n. 126006889, tre corpi in acciaio, fondello a vite.

Bracciale/Cinturino:

Quadrante: firmato, grigio, indici applicati, suddivisione dei minuti/secondi, indicazione della data a roulette, lancette a bastone, secondi al centro.

Movimento: firmato, calibro manuale 266-123, 25 rubini, nichelato, bilanciere monometallico, spirale piana.

Accessori: -

Diametro Ø: 35 mm

Note: funzionante, ma si consiglia una revisione.

*EBERHARD SCAFODAT REF. 126006, 60S*

*Case: signed, n. 126006889, three-body in stainless steel, screwed caseback.*

*Bracelet/Strap:*

*Dial: signed, grey, applied indexes, minutes/seconds divisions, roulette date indication, bâton hands, centre seconds.*

*Movement: signed, manual-winding caliber 266-123, 25 jewels, nickel-plated, monometallic balance, flat hairspring.*

*Accessories: -*

*Diameter Ø: 35 mm*

*Note: working, but a service is recommended.*

€ 400



213

**ZENITH SPORTO 28800 REF 01.1310.274, ANNI '70**

Cassa: firmata, due corpi in acciaio, fondello a vite.

Bracciale/Cinturino:

Quadrante: firmato, argentée, indici applicati, indicazione della data, lancette a bastone, secondi al centro.

Movimento: firmato, calibro manuale 2562, 17 rubini, nichelato, bilanciere monometallico con viti, spirale piana, registrazione micrometrica a vite eccentrica.

Accessori: -

Diametro Ø: 37 mm

Note: funzionante.

*ZENITH SPORTO 28800 REF 01.1310.274, 70S*

*Case: signed, two-body in stainless steel, screwed caseback.*

*Bracelet/Strap:*

*Dial: signed, silvered, applied indexes, date indication, bâton hands, centre seconds.*

*Movement: signed, manual-winding caliber 2562, 17 jewels, nickel-plated, monometallic balance with screws, flat hairspring, micrometric regulator with eccentric screw.*

*Accessories: -*

*Diameter Ø: 37 mm*

*Note: working.*

**€ 300**



214

**TH. PICARD & FILS EXTRA CRONOGRAFO IN ORO, ANNI '50**

Cassa: firmata, tre corpi in oro 18K, fondello a scatto, pulsanti rettangolari.

Bracciale/Cinturino:

Quadrante: firmato, argentée, indici specchiati, suddivisione dei minuti e frazioni a 1/5 di secondo, quadrantini dei secondi e del sommatore dei 45 minuti, scala telemetrica e tachimetrica, lancette a foglia.

Movimento: firmato, calibro manuale Landeron 39, nichelato, ruota a colonne, bilanciere monometallico con viti, spirale Breguet.

Accessori: -

Diametro Ø: 38 mm

Note: funzionante, ma si consiglia una revisione.

*TH. PICARD & FILS EXTRA CRONOGRAFO IN ORO, 50S*

*Case: signed, three-body in 18K gold, snap on caseback, rectangular pushers.*

*Bracelet/Strap:*

*Dial: signed, silvered, mirrored indexes, minute divisions and 1/5th of seconds fraction, subdials for seconds and 45-min register, telemetric and tachymeter graduations, feuille hands.*

*Movement: signed, manual-winding caliber Landeron 39, nickel-plated, column wheel, monometallic balance with screws, Breguet hairspring.*

*Accessories: -*

*Diameter Ø: 38 mm*

*Note: working, but a service is recommended.*

**€ 600**



215

**ROLEX PRECISION REF. 6694, 1960 CIRCA**

Cassa: firmata, n. 651957, tre corpi in acciaio, fondello a vite marcato 6694 e II.60, corona Twinlock.

Bracciale/Cinturino: firmato, Oyster a maglie rivettate, fermaglio a deployant marcato 2.63, finali 60.

Quadrante: firmato, blu violetto, indici applicati, suddivisione dei minuti/secondi, data, lancette a bastone, secondi al centro.

Movimento: firmato, cal. manuale 1215, n. 201, 17 rubini, nichelato, bilanciere monometallico con viti, spirale Breguet brunita.

Accessori: -

Diametro Ø: 34 mm

Note: funzionante.

*ROLEX PRECISION REF. 6694, CIRCA 1960*

*Case: signed, n. 651957, three-body in stainless steel, screwed caseback stamped 6694 and II.60, Twinlock crown.*

*Bracelet/Strap: signed, Oyster with rivetted link, deployante clasp marked 2.63, end-link 60.*

*Dial: signed, blued violet, silvered, applied indexes, minutes/seconds divisions, date, bâton hands, centre seconds.*

*Movement: signed, manual-winding cal. 1215, n. 201, 17 jewels, nickel-plated, monometallic balance with screws, blued Breguet hairspring.*

*Accessories: -*

*Diameter Ø: 34 mm*

*Note: working.*

€ 1.800



216

**ROLEX DATEJUST REF. 1601, 1972 CIRCA**

Cassa: firmata, n. 3159132, tre corpi in acciaio, fondello a vite marcato 1601 e III.72, lunetta scanalata, corona Twinlock.

Bracciale/Cinturino: firmato, Jubilee, ref. 62510H patented in acciaio, finali 55, fermaglio a déployant marcato N6.

Quadrante: firmato, argentée pie-pan, indici applicati, suddivisione dei minuti e dei mezzi secondi, data, lancette a bastone, secondi al centro.

Movimento: firmato, calibro automatico 1570, 26 rubini, n. D431295, rodiato, scatto rapido, bilanciere monometallico con viti Microstella regolato per la temperatura e cinque posizioni, spirale Breguet libera.

Accessori: -

Diametro Ø: 36 mm

Note: funzionante.

*ROLEX DATEJUST REF. 1601, CIRCA 1972*

*Case: signed, n. 3159132, three-body in stainless steel, screwed caseback marked 1601 and III.72, fluted bezel, Twinlock crown.*

*Bracelet/Strap: signed, Jubilee, ref. 62510H patented in steel, end-link 55, déployante clasp stamped N6.*

*Dial: signed, silvered pie-pan, applied indexes, minute divisions and half seconds, date, bâton hands, centre seconds.*

*Movement: signed, self-winding caliber 1570, 26 jewels, n. D431295, rhodium-plated, instant jump, monometallic balance with Microstella screws adjusted to temperature and five positions, free-sprung Breguet hairspring.*

*Accessories: -*

*Diameter Ø: 36 mm*

*Note: working.*

€ 3.200





217

**ROLEX DATE REF. 1501, 1967 CIRCA**

Cassa: firmata, n. 1650859, tre corpi in acciaio, fondello a vite marcato 1501 e I.67, corona Twinlock.

Bracciale/Cinturino: firmato, Oyster, ref. 7205 in acciaio, maglie rivettate, finali 57, fermaglio a déployant marcato 1.66.

Quadrante: firmato, argentée, indici applicati, suddivisione dei minuti, data, lancette a bastone, secondi al centro.

Movimento: firmato, calibro automatico 1570, 26 rubini, n. 987963, rodiato, bilanciere monometallico con viti Microstella regolato per la temperatura e cinque posizioni, spirale Breguet libera.

Accessori: -

Diametro Ø: 34 mm

Note: funzionante.

*ROLEX DATE REF. 1501, CIRCA 1967*

*Case: signed, n. 1650859, three-body in stainless steel, screwed caseback marked 1501 and I.67, Twinlock crown.*

*Bracelet/Strap: signed, Oyster, ref. 7205 in steel, rivetted links, end-link 57, déployante clasp stamped 1.66.*

*Dial: signed, silvered, applied indexes, minute divisions, date, bâton hands, centre seconds.*

*Movement: signed, self-winding caliber 1570, 26 jewels, n. 987963, rhodium-plated, monometallic balance with Microstella screws adjusted to temperature and five positions, free-sprung Breguet hairspring.*

*Accessories: -*

*Diameter Ø: 34 mm*

*Note: working.*

€ 2.500



218

**ROLEX DATE REF. 15223 ACCIAIO E ORO, SCATOLA E GARANZIA, VENDUTO NEL 1990**

Cassa: firmata, n. L919238, tre corpi in acciaio e oro, fondello a vite marcato 15200, corona Twinlock.

Bracciale/Cinturino: firmato, in acciaio e oro, Oyster ref. 78353, finali 457B, fermaglio a déployant marcato CL11.

Quadrante: firmato, champagne, indici applicati, suddivisione dei minuti e dei mezzi secondi, data, lancette a bastone, secondi al centro.

Movimento: firmato, calibro automatico 3135, n. 5469762, 31 rubini, rodiato, scatto e rimessa rapida, bilanciere monometallico con viti Microstella regolato per la temperatura e cinque posizioni, spirale Breguet libera, fermo macchina.

Accessori: scatola 68.00.01 mancante del portaorologio, portadocumenti, calendario, libretto, garanzia perforata firmata Astrua, Torino, ricevuta di acquisto del 1990 e revisione del 2007.

Diametro Ø: 34 mm

Note: funzionante.

*ROLEX DATE REF. 15223 IN STEEL AND GOLD, BOX AND PAPERS, SOLD IN 1990*

*Case: signed, n. L919238, three-body in steel and gold, screwed caseback marked 15200, Twinlock crown.*

*Bracelet/Strap: signed, in steel and gold, Oyster ref. 78353, end-link 457B, déployante clasp stamped CL11.*

*Dial: signed, champagne, applied indexes, minute divisions and half minute divisions, date, bâton hands, centre seconds.*

*Movement: signed, self-winding caliber 3135, n. 5469762, 31 jewels, rhodium-plated, instant jump and fast correction, monometallic balance with Microstella screws adjusted to temperature and five positions, free-sprung Breguet hairspring, hack-mechanism.*

*Accessories: box 68.00.01 missing the watch holder, document holder, calendar, booklet, perforated guarantee signed Astrua, Torino, purchase receipt from 1990 and service from 2007.*

*Diameter Ø: 34 mm*

*Note: working.*

€ 3.000



219

**ROLEX REF. 4498, 1951 CIRCA**

Cassa: firmata, n. 898841, due corpi in acciaio, fondello a scatto, anse rialzate.

Bracciale/Cinturino:

Quadrante: firmato, argentée, indici applicati, quadrantino dei secondi, lancette a foglia.

Movimento: firmato, calibro manuale 700, n. 88588, 15 rubini, nichelato, bilanciere SuperBalance, spirale Breguet.

Accessori: -

Diametro Ø: 35 mm

Note: funzionante, ma da revisionare.

*ROLEX REF. 4498, CIRCA 1951*

*Case: signed, n. 898841, two-body in stainless steel, snap on caseback, over-hanging lugs.*

*Bracelet/Strap:*

*Dial: signed, silvered, applied indexes, small seconds, feuille hands.*

*Movement: signed, manual-winding caliber 700, n. 88588, 15 jewels, nickel-plated, SuperBalance balancer, Breguet hairspring.*

*Accessories: -*

*Diameter Ø: 35 mm*

*Note: working, but to be overhauled.*

€ 1.000



220

**ROLEX REF. 6144, 1951 CIRCA**

Cassa: firmata, n. 787243, due corpi in acciaio, fondello a vite.

Bracciale/Cinturino: bonklip in acciaio.

Quadrante: firmato, argentée a due toni, indici luminescenti a numeri arabi, binario dei minuti, quadrantino dei secondi, lancette luminescenti a matita.

Movimento: firmato, calibro manuale 500, 17 rubini, nichelato, bilanciere SuperBalance regolato in due posizioni, spirale Breguet, ponte marcato ROW.

Accessori: scatola Rolex.

Diametro Ø: 31,5 mm

Note: funzionante.

*ROLEX REF. 6144, CIRCA 1951*

*Case: signed, n. 787243, two-body in stainless steel, screwed caseback.*

*Bracelet/Strap: steel bonklip.*

*Dial: signed, two-tone silvered, luminescent Arabic numerals, minute track, small seconds, luminescent pencil hands.*

*Movement: signed, manual-winding caliber 500, 17 jewels, nickel-plated, SuperBalance balancer adjusted in two positions, Breguet hairspring, cock stamped ROW.*

*Accessories: Rolex box.*

*Diameter Ø: 31,5 mm*

*Note: working.*

€ 1.600



221

**OMEGA IN ORO, ANNI '30**

Cassa: firmata, n. 8582091, due corpi in oro 18K, fondello a cerniera.  
Bracciale/Cinturino:

Quadrante: firmato, argentée, indici a bastone, binario dei minuti, quadrantino dei secondi.

Movimento: firmato, calibro manuale 20F, n. 7968255, 15 rubini, nichelato, bilanciere bimetallico compensato e con viti, spirale Breguet.

Accessori: -

Misure: 22 x 39 mm

Note: funzionante, ma si consiglia una revisione.

*OMEGA IN GOLD, 30S*

*Case: signed, n. 8582091, two-body in 18K gold, hinged caseback.*

*Bracelet/Strap:*

*Dial: signed, silvered, bâton indexes, minute track, small seconds.*

*Movement: signed, manual-winding caliber 20F, n. 7968255, 15 jewels, nickel-plated, cut compensated bimetallic balance with screws, Breguet hairspring.*

*Accessories: -*

*Size: 22 x 39 mm*

*Note: working, but a service is recommended.*

€ 700



222

**PATEK PHILIPPE IN ORO, ANNI '20**

Cassa: firmata, n. 285076, tre corpi in oro 18K, fondello a scatto, anse a filo.

Bracciale/Cinturino:

Quadrante: firmato, argentée, indici specchiati, lancette a foglia.

Movimento: firmato, calibro manuale, n. 163638, dorato, scappamento ad ancora con moustache, bilanciere bimetallico compensato e con viti, spirale Breguet.

Accessori: -

Diametro Ø: 26 mm

Note: funzionante.

*PATEK PHILIPPE IN GOLD, 20S*

*Case: signed, n. 285076, three-body in 18K gold, snap on caseback, wire lugs.*

*Bracelet/Strap:*

*Dial: signed, silvered, Arabic numerals, feuille hands.*

*Movement: signed, manual-winding, n. 163638, gilded, moustache lever escapement, cut compensated bimetallic balance with screws, Breguet hairspring.*

*Accessories: -*

*Diameter Ø: 26 mm*

*Note: working.*

€ 1.600



223

**VACHERON & CONSTANTIN REF. 39015 IN ORO, ANNI '80**

Cassa: firmata, n. 547202, due corpi in oro 18K, fondello a scatto.  
 Bracciale/Cinturino: fibbia in oro 18K.  
 Quadrante: firmato, champagne, indici a numeri romani, lancette a foglia.  
 Movimento: firmato, calibro manuale 1015, n. 707351, 20 rubini, rodiato, onde di Ginevra, bilanciere monometallico regolato per il caldo e il freddo, l'isocronismo e cinque posizioni, spirale piana.  
 Accessori: -  
 Diametro Ø: 31 mm  
 Note: funzionante.

*VACHERON & CONSTANTIN REF. 39015 IN GOLD, 80S*

*Case: signed, n. 547202, two-body in 18K gold, snap on caseback.  
 Bracelet/Strap: 18K gold buckle.  
 Dial: signed, champagne, Roman numerals, feuille hands.  
 Movement: signed, manual-winding caliber 1015, n. 707351, 20 jewels, rhodium-plated, côtes de Genève monometallic balance adjusted to heat and cold, isochronism and five positions, flat hairspring.  
 Accessories: -  
 Diameter Ø: 31 mm  
 Note: working.*

€ 1.400



224

**VACHERON & CONSTANTIN ULTRAPIATTO REF. 7243 IN ORO BIANCO, ANNI '70**

Cassa: firmata, n. 445345, due corpi in oro bianco 18K, fondello a scatto.  
 Bracciale/Cinturino: fibbia "AW" in oro bianco 18K.  
 Quadrante: firmato, panna, indici applicati, lancette a bastone.  
 Movimento: firmato, cal. manuale 1003, n. 614635, 17 rubini, rodiato, punzone di Ginevra, onde di Ginevra, bilanciere monometallico con viti regolato per il caldo e il freddo, l'isocronismo e cinque posizioni, spirale piana.  
 Accessori: -  
 Diametro Ø: 31 mm  
 Note: funzionante.

*VACHERON & CONSTANTIN ULTRA-THIN REF. 7243 IN WHITE GOLD, 70S*

*Case: signed, n. 445345, two-body 18K white gold, snap on caseback.  
 Bracelet/Strap: "AW" 18k gold buckle.  
 Dial: signed, cream, applied indexes, bâton hands.  
 Movement: signed, manual-winding cal. 1003, n. 614635, 17 jewels, rhodium-plated, Geneva seal, côtes de Genève, monometallic balance with screws adjusted to heat and cold, isochronism and five positions, flat hairspring.  
 Accessories: -  
 Diameter Ø: 31 mm  
 Note: working.*

€ 1.200



225

**PATEK PHILIPPE REF. 3582, ANNI '70**

Cassa: firmata, n. 330791, tre corpi in oro 18K, lacca blu, fondello a scatto.

Bracciale/Cinturino: firmato, cinturino in pelle, fibbia in oro 18K.

Quadrante: firmato, blu grené, simbolo Aprior, indici applicati, lancette a bastone.

Movimento: firmato, calibro manuale 23-300, n. 1224589, 18 rubini, rodiato, onde di Ginevra, punzone di Ginevra, bilanciere Gyromax regolato per il caldo e il freddo, l'isocronismo e cinque posizioni, spirale Breguet.

Accessori: -

Misure: 29 x 33 mm

Note: funzionante.

*PATEK PHILIPPE REF. 3582, 70S*

*Case: signed, n. 330791, three-body in 18K gold, blue lacquer, snap on caseback.*

*Bracelet/Strap: signed, leather strap, 18K gold buckle.*

*Dial: signed, blue grené, Aprior symbol, applied indexes, bâton hands.*

*Movement: signed, manual-winding caliber 23-300, n. 1224589, 18 jewels, rhodium-plated, côtes de Genève, Geneva seal, Gyromax balance adjusted to heat and cold, isochronism and five positions, Breguet hairspring.*

*Accessories: -*

*Size: 29 x 33 mm*

*Note: working.*

**€ 4.000**



226

**ROLEX DATE REF. 6916 IN ORO, SCATOLA E GARANZIA, VENDUTO NEL 1983**

Cassa: firmata, n. 6249662, tre corpi in oro 18K, lunetta liscia, fondello a vite marcato 6900, corona Twinlock.

Bracciale/Cinturino: firmato, Oyster ref. 7204, in oro 18K con maglie rivettate, fermaglio a déployant, finali 66.

Quadrante: firmato, champagne, indici applicati, suddivisione dei minuti/secondi, data, lancette a bastone, secondi al centro.

Movimento: firmato, calibro automatico 2030, n. 884143, 28 rubini, rodiato, bilanciere monometallico regolato per la temperatura e cinque posizioni, spirale piana, fermo macchina.

Accessori: scatola 60.01.2 mancante del portaorologio, portadocumenti, garanzia perforata firmata Astrua, Torino, ricevuta di revisione del 2007.

Diametro Ø: 26 mm | Peso: 61,5 g

Note: funzionante.

*ROLEX DATE REF. 6916 IN GOLD, BOX AND PAPERS, SOLD IN 1983*

*Case: signed, n. 6249662, three-body in 18K gold, smooth bezel, screwed caseback marked 6900, Twinlock crown.*

*Bracelet/Strap: signed, Oyster ref. 7204, in 18K gold with rivetted links, déployante clasp, end-link 66.*

*Dial: signed, champagne, applied indexes, minutes/seconds divisions, date, bâton hands, centre seconds.*

*Movement: signed, self-winding caliber 2030, n. 884143, 28, rhodium-plated, monometallic balance adjusted to temperature and five positions, flat hairspring, hack-mechanism.*

*Accessories: box 60.01.2 missing the watch holder, document holder, perforated guarantee signed Astrua, Torino, service receipt from 2007.*

*Diameter Ø: 26 mm | Weight: 61.5 g*

*Note: working.*

€ 3.000



227

**ROLEX OYSTER PERPETUAL REF. 1005 ACCIAIO E ORO ROSA, SCATOLA E GARANZIA, VENDUTO NEL 1968**

Cassa: firmata, n. 1584685, tre corpi in acciaio e oro rosa, fondello a vite marcato 1005 e 1.67, lunetta scanalata, corona Twinlock.

Bracciale/Cinturino: firmato, Oyster in acciaio e oro ref. 6635, maglie elasticizzate e rivettate, finali 57, fermaglio a déployant marcato 4.66.

Quadrante: firmato, argentée, indici applicati, suddivisione dei minuti/secondi, lancette a bastone, secondi al centro.

Movimento: firmato, calibro automatico 1570, n. 11975, 26 rubini, rodiato, bilanciere monometallico con viti Microstella, spirale Breguet.

Accessori: scatola 10.00.1, libretto di garanzia Rolex.

Diametro Ø: 34 mm

Note: funzionante, ma da revisionare.

*ROLEX OYSTER PERPETUAL REF. 1005 STEEL AND ROSE GOLD, BOX AND PAPER, SOLD IN 1968*

*Case: signed, n. 1584685, three-body in steel and rose gold, screwed caseback stamped 1005 and 1.67, fluted bezel, Twinlock crown.*

*Bracelet/Strap: signed, Oyster in steel and gold ref. 6635, rivetted and elasticized links, end-link 57, déployante clasp stamped 4.66.*

*Dial: signed, silvered, applied indexes, minutes/seconds divisions, bâton hands, centre seconds.*

*Movement: signed, self-winding caliber 1570, n. 11975, 26 jewels, rhodium-plated, monometallic balance with Microstella screws, Breguet hairspring.*

*Accessories: Rolex box 10.00.1, booklet with guarantee.*

*Diameter Ø: 34 mm*

*Note: working, but to be serviced.*

€ 2.200



228

**ROLEX DATEJUST REF. 6827 ACCIAIO E ORO, 1976 CIRCA**

Cassa: firmata, n. 4216897, tre corpi in acciaio e oro, fondello a vite marcato 6827, lunetta liscia, corona Twinlock.

Bracciale/Cinturino: firmato, Oyster in acciaio e oro ref. 78353, finali 451, fermaglio a déployant marcato 14A.

Quadrante: firmato, argentée, indici applicati, suddivisione dei minuti/secondi, data, lancette a bastone, secondi al centro.

Movimento: firmato, calibro automatico 2030, n. 94323, 28 rubini, rodiato, bilanciere monometallico, spirale piana, stop-seconds.

Accessori: -

Diametro Ø: 30 mm

Note: funzionante, ma si consiglia una revisione.

**ROLEX DATEJUST REF. 6827 STEEL AND GOLD, CIRCA 1976**

Case: signed, n. 4216897, three-body in steel and gold, screwed caseback stamped 6827, smooth bezel, Twinlock crown.

Bracelet/Strap: signed, Oyster in steel and gold ref. 78353, end-link 451, déployante clasp stamped 14A.

Dial: signed, silvered, applied indexes, minutes/seconds division, date, bâton hands, centre seconds.

Movement: signed, self-winding caliber 2030, n. 94323, 28 jewels, rhodium-plated, monometallic balance, flat hairspring, hack-mechanism.

Accessories: -

Diameter Ø: 30 mm

Note: working, but a servicing is suggested.

€ 2.000



229

**ROLEX OYSTER PERPETUAL REF. 6084 IN ORO, 1951 CIRCA**

Cassa: firmata, n. 838418, due corpi in oro 10K, fondello a vite, lunetta liscia, corona Super Oyster.

Bracciale/Cinturino: firmata, fibbia placcata in oro.

Quadrante: firmato, argentée, indici applicati luminescenti, minuteria chiusa e frazioni a 1/5 di secondo, lancette alpha, secondi al centro.

Movimento: firmato, calibro automatico 645, n. 88251, 18 rubini, nichelato, bilanciere SuperBalance regolato in sei posizioni, spirale Breguet.

Accessori: -

Diametro Ø: 34 mm

Note: funzionante.

**ROLEX OYSTER PERPETUAL REF. 6084 IN GOLD, CIRCA 1951**

Case: signed, n. 838418, two-body in 10K gold, screwed caseback, smooth bezel, Super Oyster crown.

Bracelet/Strap: signed gold plated buckle.

Dial: signed, silvered, applied luminescent indexes, closed minute divisions and 1/5th of seconds fraction, alpha hands, centre seconds.

Movement: signed, self-winding caliber 645, n. 88251, 18 jewels, nickel-plated, SuperBalance balancer adjusted in six positions, Breguet hairspring.

Accessories: -

Diameter Ø: 34 mm

Note: working.

€ 2.000



230

**ROLEX DATEJUST REF. 16014, 1960 CIRCA**

Cassa: firmata, n. 6061554, tre corpi in acciaio, fondello a vite marcato 16000, lunetta scanalata, corona Twinlock.

Bracciale/Cinturino: firmato, Jubilee, ref. 62510H in acciaio, finali 555, fermaglio a déployant marcato C.

Quadrante: firmato, nero, indici applicati, suddivisione dei minuti, data, lancette a bastone, secondi al centro.

Movimento: firmato, calibro automatico 3035, 27 rubini, n. 0356414, rodiato, scatto e rimessa rapida, bilanciere monometallico con viti Microstella regolato per la temperatura e cinque posizioni, spirale Breguet libera, fermo macchina,

Accessori: -

Diametro Ø: 36 mm

Note: funzionante.

*ROLEX DATEJUST REF. 16014, CIRCA 1960*

*Case: signed, n. 6061554, three-body in stainless steel, screwed caseback marked 16000, knurled bezel, Twinlock crown.*

*Bracelet/Strap: signed, Jubilee, ref. 62510H in steel, end-link 555, déployante clasp stamped C.*

*Dial: signed, black, applied indexes, minute divisions, date, bâton hands, centre seconds.*

*Movement: signed, self-winding caliber 3035, 27 jewels, n. 0356414, rhodium-plated, instant jump and fast correction, monometallic balance with Microstella screws adjusted to temperature and five positions, free-sprung Breguet hairspring, hack mechanism.*

*Accessories: -*

*Diameter Ø: 36 mm*

*Note: working.*

€ 3.500



231

**ROLEX DATE REF. 1501, 1965 CIRCA**

Cassa: firmata, n. 1414993, tre corpi in acciaio, fondello a vite marcato 1501 e IV.65, corona Twinlock.

Bracciale/Cinturino: firmato, Oyster in acciaio ref. 78350, déployant marcata VE, finali 557.

Quadrante: firmato, argentée, indici applicati, suddivisione dei minuti/secondi, data, lancette a bastone, secondi al centro.

Movimento: firmato, cal. automatico 1570, n. D61442, 26 rubini, rodiato, bilanciere monometallico con viti Microstella regolato per la temperatura e cinque posizioni, spirale Breguet.

Accessori: -

Diametro Ø: 34 mm

Note: funzionante.

*ROLEX DATE REF. 1501, CIRCA 1965*

*Case: signed, n. 1414993, three-body in stainless steel, screwed caseback stamped 1501 and IV.65, Twinlock crown.*

*Bracelet/Strap: signed, Oyster in steel ref. 78350, déployante stamped VE, end-link 557.*

*Dial: signed, silvered, applied indexes, minutes/seconds divisions, date, bâton hands, centre seconds.*

*Movement: signed, self-winding cal. 1570, n. D61442, 26 jewels, rhodium-plated, monometallic balance with Microstella screws adjusted to temperature and five positions, Breguet hairspring.*

*Accessories: -*

*Diameter Ø: 34 mm*

*Note: working.*

€ 2.400



**ROLEX DATEJUST REF. 16234 EMBLEMMA SAUDITA RE FAHD,  
1992 CIRCA**

Cassa: firmata, n. X714555, tre corpi in acciaio, fondello a vite marcat  
16200, lunetta scanalata, corona Twinlock.

Bracciale/Cinturino: firmato, Oyster, ref. 78360 in acciaio, finali 503B,  
fermaglio a déployant marcato R6.

Quadrante: firmato, argentée, emblema dell'Arabia Saudita  
sovvrastante la firma del re Fahd, indici applicati, suddivisione  
dei minuti e dei mezzi secondi, data, lancette a bastone, secondi  
al centro.

Movimento: firmato, calibro automatico 3135, 31 rubini, n. 6459873,  
rodriato, scatto e rimessa rapida, bilanciere monometallico con viti  
Microstella regolato per la temperatura e cinque posizioni, spirale  
Breguet libera, fermo macchina,

Accessori: -

Diametro Ø: 36 mm

Note: funzionante.

*ROLEX DATEJUST REF. 16234 SAUDI EMBLEM KING FAHD,  
CIRCA 1992*

*Case: signed, n. X714555, three-body in stainless steel, screwed  
caseback marked 16200, knurled bezel, Twinlock crown.*

*Bracelet/Strap: signed, Oyster, ref. 78360 in steel, end-link 503B,  
déployante clasp stamped R6.*

*Dial: signed, silvered, Saudi emblem above the king Fahd signature,  
applied indexes, minute divisions and half seconds, date, bâton  
hands, centre seconds.*

*Movement: signed, self-winding caliber 3135, 31 jewels, n. 6459873,  
rhodium-plated, instant jump and fast correction, monometallic  
balance with Microstella screws adjusted to temperature and five  
positions, free-sprung Breguet hairspring, hack mechanism.*

*Accessories: -*

*Diameter Ø: 36 mm*

*Note: working.*

€ 8.000





233

**ROLEX DATE REF. 6517, 1970 CIRCA**

Cassa: firmata, n. 2148270, tre corpi in acciaio, lunetta scanalata, fondello a vite marcato 6517 e III.69, corona Twinlock.

Bracciale/Cinturino: firmato, Jubilee ref. 62510, acciaio, fermaglio a déployant marcato 4.70, finali 68.

Quadrante: firmato, argentée, indici applicati, suddivisione dei minuti/secondi, data, lancette a bastone, secondi al centro.

Movimento: firmato, calibro automatico 1161, n. 04261, 26 rubini, rodiato, bilanciere monometallico con masse inerziali regolato per la temperatura e cinque posizioni, spirale piana.

Accessori: -

Diametro Ø: 24 mm

Note: funzionante, ma si consiglia una revisione

*ROLEX DATE REF. 6517, CIRCA 1970*

*Case: signed, n. 2148270, three-body in steel, fluted bezel, screwed caseback marked 6517 and III.69, Twinlock crown.*

*Bracelet/Strap: signed, Jubilee ref. 62510, in steel, déployante clasp marked 4.70, end-link 68.*

*Dial: signed, silvered, applied indexes, minutes/seconds divisions, date, bâton hands, centre seconds.*

*Movement: signed, self-winding caliber 1161, n. 04261, 26 jewels, rhodium-plated, monometallic balance with inertia-blocks adjusted to temperature and five positions, flat hairspring.*

*Accessories: -*

*Diameter Ø: 24 mm*

*Note: working, but a servicing is suggested.*

€ 1.200



234

**ROLEX DATE REF. 6917 ACCIAIO E ORO, 1973 CIRCA**

Cassa: firmata, n. 3397020, tre corpi in acciaio, lunetta scanalata in oro, fondello a vite marcato 6917, corona Twinlock.

Bracciale/Cinturino: firmato, Jubilee ref. 6252, acciaio e oro, fermaglio a déployant marcato D14, finali 268.

Quadrante: firmato, argentée satinato, indici applicati, suddivisione dei minuti/secondi, data, lancette a bastone, secondi al centro.

Movimento: firmato, calibro automatico 2030, n. 81218, 28 rubini, rodiato, bilanciere monometallico regolato per la temperatura e cinque posizioni, spirale piana, fermo macchina.

Accessori: -

Diametro Ø: 26 mm

Note: funzionante.

*ROLEX DATE REF. 6917 IN STEEL AND GOLD, CIRCA 1973*

*Case: signed, n. 3397020, three-body in steel, gold fluted bezel, screwed caseback marked 6917, Twinlock crown.*

*Bracelet/Strap: signed, Jubilee ref. 6252, in steel and gold, déployante clasp marked D14, end-link 268.*

*Dial: signed, silvered and brushed, applied indexes, minutes/seconds divisions, date, bâton hands, centre seconds.*

*Movement: signed, self-winding caliber 2030, n. 81218, 28 jewels, rhodium-plated, monometallic balance adjusted to temperature and five positions, flat hairspring, hack-mechanism.*

*Accessories: -*

*Diameter Ø: 26 mm*

*Note: working.*

€ 1.200



235

**PIAGET REF. 9021 IN ORO BIANCO, ANNI '70**

Cassa: firmata, n. 87539, due corpi in oro bianco 18K, fondello a scatto, lunetta a clous de Paris.

Bracciale/Cinturino: generico, fibbia Piaget in oro bianco 18K.

Quadrante: firmato, argentée, indici a numeri arabi, binario dei minuti, lancette a bastone.

Movimento: firmato, calibro manuale 9P, n. 630350, 18 rubini, rodiato, bilanciere monometallico con viti, spirale piana.

Accessori: -

Diametro Ø: 31 mm

Note: funzionante.

*PIAGET REF. 9021 IN WHITE GOLD, 70S*

*Case: signed, n. 87539, two-body in 18K white gold, snap on caseback, bezel with clous de Paris pattern.*

*Bracelet/Strap: generic, Piaget buckle in 18K white gold.*

*Dial: signed, silvered, Arabic numerals, minute track, bâton hands.*

*Movement: signed, manual-winding caliber 9P, n. 630350, 18 jewels, rhodium-plated, monometallic balance with screws, flat hairspring.*

*Accessories: -*

*Diameter Ø: 31 mm*

*Note: working.*

€ 900



236

**PIAGET REF. 9287 IN ORO BIANCO, 1969 CIRCA**

Cassa: firmata, n. 171793, due corpi in oro bianco 18K, fondello con viti.

Bracciale/Cinturino:

Quadrante: firmato, in malachite, indici a numeri romani, lancette dauphine.

Movimento: firmato, calibro manuale 9P, n. 725966, 18 rubini, rodiato, onde di Ginevra, bilanciere monometallico regolato per la temperatura e cinque posizioni, spirale piana.

Accessori: pochette, Certificato Piaget a fini assicurativi.

Misure: 23 x 29 mm

Note: funzionante, ma si consiglia una revisione.

*PIAGET REF. 9287 IN WHITE GOLD, CIRCA 1969*

*Case: signed, n. 171793, two-body in 18K white gold, caseback with screws.*

*Bracelet/Strap:*

*Dial: signed, malachite, Roman numerals, dauphine hands.*

*Movement: signed, manual-winding caliber 9P, n. 725966, 18 jewels, rhodium-plated, côtes de Genève, monometallic balance adjusted to temperature and five positions, flat hairspring.*

*Accessories: pouch, Piaget insurance Certificate.*

*Size: 23 x 29 mm*

*Note: working, but a service is recommended.*

€ 1.600



237

**BVLGARI DIAGONO REF. SD 38 S, ANNI '90**

Cassa: firmata, n. L2161, tre corpi in acciaio, lunetta in caucciù, fondello a vite.

Bracciale/Cinturino: firmato, maglie in caucciù, fibbia in acciaio.

Quadrante: firmato, blu con scritta Bulgari, indici applicati, data, lancette a bastone, secondi al centro.

Movimento: calibro automatico, nichelato, bilanciere monometallico, spirale piana.

Accessori: -

Diametro Ø: 38 mm

Note: funzionante.

*BVLGARI DIAGONO REF. SD 38 S, 90S*

*Case: signed, n. L2161, three-body in stainless steel, rubber bezel, screwed caseback.*

*Bracelet/Strap: signed, rubber meshes, buckle in stainless steel.*

*Dial: signed, blue with Bulgari pattern, applied indexes, date, bâton hands, centre seconds.*

*Movement: self-winding caliber, nickel-plated, monometallic balance, flat hairspring.*

*Accessories: -*

*Diameter Ø: 38 mm*

*Note: working.*

€ 800



238

**JAEGER-LECOULTRE REF. 21008, ANNI '70**

Cassa: firmata, n. 10255196, due corpi in acciaio, fondello a scatto.

Bracciale/Cinturino: fibbia firmata Unroc per JLC in acciaio.

Quadrante: firmato, blu, indici applicati, data, lancette a bastone, secondi al centro.

Movimento: firmato, calibro manuale K886, n. 1935404, nichelato, bilanciere monometallico, spirale piana.

Accessori: -

Misure: 29 x 36 mm

Note: funzionante, ma da revisionare.

*JAEGER-LECOULTRE REF. 21008, 70S*

*Case: signed, n. 10255196, two-body in stainless steel, snap on caseback.*

*Bracelet/Strap: signed Unroc buckle for JLC in stainless steel.*

*Dial: signed, blue, applied indexes, date, bâton hands, centre seconds.*

*Movement: signed, manual-winding caliber K886, n. 1935404, nickel-plated, monometallic balance, flat hairspring.*

*Accessories: -*

*Size: 29 x 36 mm*

*Note: working, but to be overhauled.*

€ 700



239

**ROLEX OYSTERDATE REF. 6518 ACCIAIO E ORO, 1954 CIRCA**

Cassa: firmata, n. 34206, tre corpi in acciaio e oro, lunetta scanalata, fondello a vite marcato 6518 e IV.54, corona Twinlock.

Bracciale/Cinturino:

Quadrante: firmato, bianco, indici applicati, minuteria chiusa e frazioni dei secondi, indicazione della data a roulette, lancette alpha, secondi al centro.

Movimento: firmato, calibro automatico 1000, n. 505621, 21 rubini, rodiato, bilanciere monometallico con viti, spirale Breguet.

Accessori: -

Diametro Ø: 34 mm

Note: funzionante.

*ROLEX OYSTERDATE REF. 6518 IN STEEL AND GOLD, CIRCA 1954*

*Case: signed, n. 34206, three-body in steel and gold, fluted bezel, screwed caseback marked 6518 and IV.54, Twinlock crown.*

*Bracelet/Strap:*

*Dial: signed, white, applied indexes, closed minute divisions and second fractions, roulette date indication, alpha hands, centre seconds.*

*Movement: signed, self-winding caliber 1000, n. 505621, 21 jewels, rhodium-plated, monometallic balance with screws, Breguet hairspring.*

*Accessories: -*

*Diameter Ø: 34 mm*

*Note: working.*

€ 1.000



240

**ROLEX DATE REF. 6916, 1973 CIRCA**

Cassa: firmata, n. 3469120, tre corpi in acciaio, fondello a vite marcato 6919 e IV.72, lunetta liscia, corona Twinlock.

Bracciale/Cinturino: firmato, Oyster in acciaio ref. 7834, déployant marcata 4.72, finali 366.

Quadrante: firmato, argentée, indici applicati, suddivisione dei minuti/secondi, data, lancette a bastone, secondi al centro.

Movimento: firmato, cal. automatico 2030, n. 81417, 28 rubini, rodiato, bilanciere monometallico regolato per la temperatura e cinque posizioni, spirale piana, fermo macchina.

Accessori: scatola 11.00.2 con difetti, ricevuta di riparazione luglio 2023.

Diametro Ø: 26 mm

Note: funzionante.

*ROLEX DATE REF. 6916, CIRCA 1973*

*Case: signed, n. 3469120, three-body in stainless steel, screwed caseback stamped 6919 and IV.72, smooth bezel, Twinlock crown.*

*Bracelet/Strap: signed, Oyster in steel ref. 7834, déployante stamped 4.72, end-link 366.*

*Dial: signed, silvered, applied bâton indexes, minutes/seconds divisions, date indication, bâton hands, centre seconds.*

*Movement: signed, self-winding cal. 2030, n. 81417, 28 jewels, rhodium-plated, monometallic balance adjusted to temperature and five positions, flat hairspring, hack mechanism.*

*Accessories: box 11.00.2 with flaws, service receipt dated July 2023.*

*Diameter Ø: 26 mm*

*Note: working.*

€ 1.600



241

**ROLEX OYSTER PERPETUAL 31 REF. 77080, SCATOLA E GARANZIA, VENDUTO NEL 2005**

Cassa: firmata, n. D052469, tre corpi in acciaio, fondello a vite marcato 2040, corona Twinlock.  
 Bracciale/Cinturino: firmato, Oyster ref. 78350, acciaio, fermaglio a déployant marcata MA3, finali 551B.  
 Quadrante: firmato, nero, indici 3-6-9 applicati e a bastone luminescenti, suddivisione dei minuti/secondi, lancette a bastone, secondi al centro.  
 Movimento: firmato, calibro automatico 2230, n. 0778453, 31 rubini, rodiato, bilanciere monometallico con viti Microstella regolato per la temperatura e cinque posizioni, spirale piana libera, fermo-macchina.  
 Accessori: scatola 68.00.01, portadocumenti, libretti e garanzia Rolex firmata Verga.  
 Diametro Ø: 31 mm  
 Note: funzionante.

**ROLEX OYSTER PERPETUAL 31 REF. 77080, BOX AND PAPER, SOLD IN 2005**

*Case: signed, n. D052469, three-body in steel, screwed caseback marked 2040, Twinlock crown.  
 Bracelet/Strap: signed, Oyster ref. 78350, in steel, déployante clasp marked MA3, end-link 551B.  
 Dial: signed, black, applied 3-6-9 numerals and luminescent bâton indexes, minutes/seconds divisions, bâton hands, centre seconds.  
 Movement: signed, self-winding caliber 2230, n. 0778453, 31 jewels, rhodium-plated, monometallic balance with Microstella screws adjusted to temperature and five positions, flat free hairspring, hack-mechanism.  
 Accessories: Rolex box 68.00.01, document holder, booklets and guarantee signed Verga.  
 Diameter Ø: 31 mm  
 Note: working.*

€ 2.000



242

**ROLEX OYSTERQUARTZ REF. 17013 IN ACCIAIO E ORO, SCATOLA E GARANZIA, VENDUTO NEL 1989**

Cassa: firmata, n. 9187714, tre corpi, in acciaio, fondello a vite con sticker adesivo, lunetta zigrinata in oro.  
 Bracciale/Cinturino: Rolex Oysterquartz, in acciaio e oro, ref. 17013B, déployant marcata L3.  
 Quadrante: firmato, argentée, indici applicati, suddivisione dei minuti/secondi, indicazione della data, lancette a bastone, secondi al centro.  
 Movimento: firmato, cal. al quarzo 5035, 11 rubini, rodiato, regolato per la temperatura.  
 Accessori: revisionato nel 2023; controscatola, scatola 70.00.06, libretti, calendario, sigillo COSC, garanzia perforata firmata Verga.  
 Diametro Ø: 36 mm  
 Note: funzionante.

**ROLEX OYSTERQUARTZ IN STEEL AND GOLD REF. 17013, BOX AND PAPER, SOLD IN 1989**

*Case: signed, n. 9187714, three-body, in stainless steel, screwed caseback with applied sticker, reeded gold bezel.  
 Bracelet/Strap: Rolex Oysterquartz, steel and gold, ref. 17013B, déployante stamped L3.  
 Dial: signed, silvered, applied indexes, minutes/seconds divisions, date indication, bâton hands, centre seconds.  
 Movement: signed, quartz cal. 5035, 11 jewels, rhodium-plated, adjusted to temperature.  
 Accessories: serviced in 2023; outer box, box 70.00.06, booklets, calendar, COSC seal, perforated guarantee signed by Verga.  
 Diameter Ø: 36 mm  
 Note: working.*

€ 1.000



# ROLEX



**ATTTESTATION DE CHRONOMETRIQUE OFFICIELLE**

Cette garantie n'est valable que signée et datée par le concessionnaire au moment de l'achat. Elle doit être remise avec la montre à examiner au moment de la vente ou à l'une des principales adresses de notre réseau de distributeurs.

ROLEX S.A. garantit la bonn...  
 ... de la date d'achat. Sont...  
 ... non approprié - y compris...  
 ... ont pas d'origine...  
 ... chronomètre a été...

CHRONOMETRIQUE OFFICIELLE

ROLEX S.A. GARANTIT LA BONNE MARCHANDE DE LA DATE D'ACHAT. SONT GARANTIS LES CHRONOMETRES QUI SONT NON APPROPRIÉS - Y COMPRIS LES CHRONOMETRES QUI ONT PAS D'ORIGINE ROLEX. LE CHRONOMETRE A ÉTÉ EXAMINÉ ET CERTIFIÉ PAR UN CHRONOMETRIER OFFICIEL.

UNIVERSAL TIME  
 REPAIR

MONTRIS





243

**ROLEX SUBMARINER REF. 5513, 1986 CIRCA**

Cassa: firmata, n. 9360421, tre corpi in acciaio, fondello a vite marcato 5512, ghiera graduata con inserto nero, corona Triplock.

Bracciale/Cinturino: firmato, in acciaio, Oyster ref. 93150, finali 580, fermaglio a déployant marcato L2.

Quadrante: firmato, nero, indici luminescenti, suddivisione dei minuti/secondi, lancette scheletrate, secondi al centro.

Movimento: firmato, calibro automatico 1520, 26 rubini, rodiato, bilanciere monometallico con regolazione a masolette, spirale piana, fermo macchina.

Accessori: -

Diametro Ø: 40 mm

Note: funzionante.

*ROLEX SUBMARINER REF. 5513, CIRCA 1986*

*Case: signed, n. 9360421, three-body in stainless steel, screwed caseback marked 5512, bezel with black insert graduated, Triplock crown.*

*Bracelet/Strap: signed, in stainless steel, Oyster ref. 93150, end-link 580, déployante clasp stamped L2.*

*Dial: signed, black, luminescent indexes, minutes/seconds divisions, skeletonized hands, centre seconds.*

*Movement: signed, self-winding caliber 1520, 26 jewels, rhodium-plated, monometallic balance with inertia-block, flat hairspring, hack-mechanism.*

*Accessories: -*

*Diameter Ø: 40 mm*

*Note: working.*

**€ 7.500**





244

**ROLEX SUBMARINER REF. 5513 METERS FIRST, 1967 CIRCA**

Cassa: firmata, n. 1724593, tre corpi in acciaio, fondello a vite marcato 5513 e IV.67, ghiera con inserto graduato "long five".

Bracciale/Cinturino: firmato, in acciaio, Oyster, maglie ripiegate, finali 380, déployant marcata 2.72.

Quadrante: firmato, nero, indici luminescenti, suddivisione dei minuti, lancette scheletrate, secondi al centro.

Movimento: firmato, calibro automatico 1520, 26 rubini, rodiato, bilanciere monometallico con regolazione a masolette regolato per la temperatura e cinque posizioni, spirale piana.

Accessori: -

Diametro Ø: 39 mm

Note: funzionante.

*ROLEX SUBMARINER REF. 5513 METERS FIRST, CIRCA 1967*

*Case: signed, n. 1724593, three-body in stainless steel, screwed caseback marked 5513 and IV.67, "long five" bezel with graduated insert.*

*Bracelet/Strap: signed, in stainless steel, Oyster, folded links, end-link 380, déployante marked 2.72.*

*Dial: signed, black, luminescent indexes, minute divisions, skeletonized hands, centre seconds.*

*Movement: signed, self-winding caliber 1520, 26 jewels, rhodium-plated, monometallic balance with inertia-blocks adjusted for temperature and five positions, flat hairspring.*

*Accessories: -*

*Diameter Ø: 39 mm*

*Note: working.*

**€ 9.000**



245

**ROLEX YACHT-MASTER REF. 16823 IN ACCIAIO E ORO, 2006 CIRCA**

Cassa: firmata, n. Z424580, tre corpi in acciaio, fondello a vite marcato 2260, ghiera graduata in oro, corona Twinlock.

Bracciale/Cinturino: firmato, in acciaio e oro, Oyster ref. 78753, finali pieni, déployant Flip-lock marcato MA10.

Quadrante: firmato, champagne, indici luminescenti, suddivisione dei minuti/secondi, data, lancette scheletrate, secondi al centro.

Movimento: firmato, calibro automatico 2235, n. 2285863, 31 rubini, rodiato, bilanciere monometallico con viti Microstella regolato per la temperatura e cinque posizioni, spirale Breguet libera.

Accessori: -

Diametro Ø: 36 mm

Note: funzionante.

**ROLEX YACHT-MASTER REF. 16823 IN STEEL AND GOLD, CIRCA 2006**

Case: signed, n. Z424580, three-body in stainless steel, screwed caseback marked 2260, gold graduated bezel, Twinlock crown.

Bracelet/Strap: signed, in steel and gold, Oyster ref. 78753, solid end-link, Flip-lock clasp stamped MA10.

Dial: signed, champagne, luminescent indexes, minutes/seconds division, date, skeletonized hands, centre seconds.

Movement: signed, self-winding caliber 2235, n. 2285863, 31 jewels, rhodium-plated, monometallic balance with Microstella screws adjusted to temperature and five positions, free-sprung Breguet hairspring.

Accessories: -

Diameter Ø: 36 mm

Note: working.

€ 4.500



246

**ROLEX MILGAUSS REF. 116400GV, SCATOLA E GARANZIA, VENDUTO NEL 2009**

Cassa: firmata, n. V237769, tre corpi in acciaio, fondello a vite marcato 2380, controfondello in ferro dolce, corona Twinlock.

Bracciale/Cinturino: firmato, in acciaio, Oyster ref. 72400, fermaglio a déployant e finali marcati PJ.

Quadrante: firmato, nero, indici applicati luminescenti, suddivisione dei minuti/secondi, lancette a bastone, secondi al centro a forma di saetta.

Movimento: firmato, calibro automatico 3131, n. 2464728, 31 rubini, rodiato, bilanciere monometallico regolato per la temperatura e cinque posizioni, spirale piana libera, stop-seconds.

Accessori: scatola 30.00.71, libretto, portadocumenti, tessera di garanzia Rolex.

Diametro Ø: 40 mm

Note: funzionante, ma da revisionare.

**ROLEX MILGAUSS REF. 116400GV, BOX AND PAPER, SOLD IN 2009**

Case: signed, n. V237769, three-body in stainless steel, screwed caseback marked 2380, soft iron cage, Twinlock crown.

Bracelet/Strap: signed, in stainless steel, Oyster ref. 72400, déployante clasp and end-link stamped PJ.

Dial: signed, black, applied luminescent indexes, minutes/seconds divisions, bâton hands, bolt-shaped centre seconds.

Movement: signed, self-winding caliber 3131, n. 2464728, 31 jewels, rhodium-plated, monometallic balance adjusted to temperature and five positions, free-sprung flat hairspring, hack-mechanism.

Accessories: Rolex box 30.00.71, booklet, document holder, guarantee card.

Diameter Ø: 40 mm

Note: working, but to be overhauled.

€ 5.000



Rolex Milgauss



ROLEX



247

**PATEK GONDOLO REF. 5014 IN ORO, SCATOLA E GARANZIA, PRIMO PROPRIETARIO, VENDUTO NEL 1999**

Cassa: firmata, n. 2980091, due corpi in oro 18K, fondello con viti.  
 Bracciale/Cinturino: firmato in pelle e fibbia in oro 18K.  
 Quadrante: firmato, in smalto bianco, indici a numeri arabi, binario dei minuti, quadrantino dei secondi, lancette a foglia.  
 Movimento: firmato, calibro manuale 215, n. 1850109, 18 rubini, rodiato, onde di Ginevra, punzone di Ginevra, bilanciere Gyromax regolato per il caldo e il freddo, l'isocronismo e cinque posizioni, spirale piana.  
 Accessori: controscaletta, scatola, portadocumenti, libretti, garanzia firmata Mersmann.  
 Misure: 28 x 35 mm  
 Note: funzionante.

**PATEK GONDOLO REF. 5014 IN GOLD, WITH BOX AND PAPERS, ORIGINAL OWNER, SOLD IN 1999**

Case: signed, n. 2980091, two-body in 18K gold, caseback with screws.  
 Bracelet/Strap: signed leather and buckle in 18K gold.  
 Dial: signed, white enamel, Arabic numerals, minute track, small seconds, feuille hands.  
 Movement: signed, manual-winding caliber 215, n. 1850109, 18 jewels, rhodium-plated, côtes de Genève, Geneva seal, Gyromax balance adjusted to heat and cold, isochronism and five positions, flat hairspring.  
 Accessories: outer-box, box, document holder, booklets, warranty signed Mersmann.  
 Size: 28 x 35 mm  
 Note: working.

€ 7.000



248

**PIAGET POLO REF. 761-C-701-D IN ORO, SCATOLA E GARANZIA, VENDUTO NEL 1980**

Cassa: firmata, n. 359023, due corpi in oro 18K, fondello con viti.  
 Bracciale/Cinturino: firmato, in oro 18K, fermaglio a déployant.  
 Quadrante: firmato, lancette dauphine.  
 Movimento: firmato, calibro al quarzo 757P, n. 0202404, 4 rubini, rodiato, onde di Ginevra.  
 Accessori: controscaletta, scatola, garanzia firmata Verga.  
 Diametro Ø: 27 mm | Peso: 118,9 g | Lunghezza bracciale: 15,5 cm  
 Note: funzionante.

**PIAGET POLO REF. 761-C-701-D IN GOLD, WITH BOX AND PAPERS, SOLD IN 1980**

Case: signed, n. 359023, two-body in 18K gold, caseback with screws.  
 Bracelet/Strap: signed, in 18K gold, déployante clasp.  
 Dial: signed, dauphine hands.  
 Movement: signed, quartz caliber 757P, n. 0202404, 4 jewels, rhodium-plated, côtes de Genève.  
 Accessories: outer-box, box, warranty signed Verga.  
 Diameter Ø: 27 mm | Weight: 118,9 g | Bracelet length: 15,5 cm  
 Note: working.

€ 4.600

PIAGET



Ce





249

**PATEK PHILIPPE HOUR-GLASS REF. 1593 IN ORO, COPIA DELL'ESTRATTO D'ARCHIVIO, 1951 CIRCA**

Cassa: firmata, n. 664376, due corpi in oro 18K, fondello a scatto, carrure concava, vetro sfaccettato.

Bracciale/Cinturino: firmata, fibbia in oro 18K.

Quadrante: firmato, argentée, simbolo Aprior, indici applicati a freccia e a numeri arabi, quadrantino dei secondi, lancette a bastone.

Movimento: firmato, calibro manuale 9-90, n. 973421, 18 rubini, rodiato, onde di Ginevra, bilanciere monometallico con viti, spirale Breguet, registrazione micrometrica.

Accessori: controscatola e scatola con difetti Patek Philippe; copie dell'Estratto d'Archivio del 1994 e del 2001; ricevuta di acquisto secondo polso Beyer Zurigo.

Misure: 25 x 42 mm

Note: funzionante.

**PATEK PHILIPPE HOUR-GLASS REF. 1593 IN GOLD, COPY OF THE EXTRACT FROM THE ARCHIVES, CIRCA**

Case: signed, n. 664376, two-body in 18K gold, snap on caseback, concave caseband, faceted glass.

Bracelet/Strap: signed, 18K gold buckle.

Dial: signed, silvered, Aprior symbol, applied arrow indexes and Arabic numerals, small seconds, bâton hands.

Movement: signed, manual-winding caliber 9-90, n. 973421, 18 jewels, rhodium-plated, côtes de Genève, monometallic balance with screws, Breguet hairspring, micrometric regulator.

Accessories: Patek Philippe outer-box and box with flaws; copy of the Extract from the Archive requested in 1994 and 2001; second-hand receipt of purchase signed Beyer Zurich.

Size: 25 x 42 mm

Note: working.

€ 6.500



250

**VACHERON & CONSTANTIN CRONOGRARO REF. 4072 IN ORO, ANNI '40**

Cassa: firmata, n. 325726, tre corpi, in oro 18K, fondello a scatto, pulsanti rettangolari.

Bracciale/Cinturino:

Quadrante: firmato, argentée, indici a numeri arabi e a bastone applicati, suddivisione dei minuti e frazioni a 1/5 di secondo alternata a graduazione telemetrica, scala tachimetrica esterna, quadrantini dei secondi e del sommatore dei 30 minuti, lancette a bastone.

Movimento: firmato, cal. manuale 492, n. 466669, 19 rubini, rodiato, onde di Ginevra, bilanciere monometallico con viti regolato per la temperatura, spirale Breguet.

Accessori: -

Diametro Ø: 35 mm

Note: funzionante.

*VACHERON & CONSTANTIN CHRONOGRAPH REF. 4072 IN GOLD, 40S*

*Case: signed, n. 325726, three-body, 18K gold, snap on caseback, rectangular pushers.*

*Bracelet/Strap:*

*Dial: signed, silvered, applied Arabic numerals and bâton indexes, minute divisions and 1/5th of seconds fraction alternating with telemetry graduation, external tachymeter scale, subsidiary dials for seconds and 30-min register, bâton hands.*

*Movement: signed, manual-winding cal. 492, n. 466669, 19 jewels, rhodium-plated, côtes de Genève, monometallic balance with screws adjusted for temperature, Breguet hairspring.*

*Accessories: -*

*Diameter Ø: 35 mm*

*Note: working.*

**€ 5.000**



251

**PATEK PHILIPPE CALATRAVA REF. 570 IN ORO, CON ESTRATTO D'ARCHIVIO, 1955 CIRCA**

Cassa: firmata, n. 308019, tre corpi in oro 18K, fondello a scatto.

Bracciale/Cinturino: –

Quadrante: firmato, argentée, indici a numeri arabi e bastone applicati, suddivisione dei minuti, quadrantino dei secondi, lancette dauphine.

Movimento: firmato, calibro manuale 12-400, n. 725478, rodiato, onde di Ginevra, bilanciere bimetallico compensato e con viti, spirale Breguet, antiurto Parechoc, registrazione micrometrica.

Accessori: Estratto d'Archivio Patek Philippe.

Diametro Ø: 36 mm

Note: funzionante.

*PATEK PHILIPPE CALATRAVA REF. 570 IN GOLD, WITH EXTRACT FROM THE ARCHIVES, CIRCA 1955*

*Case: signed, n. 308019, three-body in 18K gold, snap on caseback.*

*Bracelet/Strap: –*

*Dial: signed, silvered, applied Arabic numerals and bâton indexes, minute divisions, small seconds, dauphine hands.*

*Movement: signed, manual-winding caliber 12-400, n. 725478, rhodium-plated, côtes de Genève, cut compensated bimetallic balance with screws, Breguet hairspring, Parechoc absorber, micrometer regulator.*

*Accessories: Patek Philippe Extract from the Archives.*

*Diameter Ø: 36 mm*

*Note: working.*

**€ 10.000**





PATEK PHILIPPE & Co  
GENÈVE



252

**PATEK PHILIPPE CALATRAVA REF. 3919 IN ORO ROSA, SCATOLA E GARANZIA, VENDUTO NEL 1999**

PRIMO PROPRIETARIO, PROVENIENZA DA GENTILUOMO TORINESE  
Cassa: firmata, n. 4072775 in oro rosa 18K, lunetta a scatto con motivo a clous de Paris.

Bracciale/Cinturino: firmata, fibbia in oro rosa 18K.

Quadrante: firmato, in smalto bianco, indici a numeri romani, quadrantino dei secondi, lancette a foglia.

Movimento: firmato, calibro manuale 215, n. 1868275, 18 rubini, rodiato, onde di Ginevra, punzone di Ginevra, bilanciere Gyromax regolato per il caldo e il freddo, l'isocronismo e cinque posizioni, spirale piana.

Accessori: controscaletta Astrua, scatola con difetti, portadocumenti, libretti, garanzia Patek Philippe firmata Astrua, Torino.

Diametro Ø: 34 mm

Note: funzionante.

**PATEK PHILIPPE CALATRAVA REF. 3919 IN ROSE GOLD, BOX AND PAPER, SOLD IN 1999**

ORIGINAL OWNER, PROVENANCE FROM A TURIN GENTLEMAN  
Case: signed, n. 4072775 in 18K pink gold, snap on bezel with clous de Paris texture.

Bracelet/Strap: signed, buckle in 18K pink gold.

Dial: signed, white enamel, Roman numerals, small seconds, feuille hands.

Movement: signed, manual-winding caliber 215, n. 1868275, 18 jewels, rhodium-plated, côtes de Genève, Geneva seal, Gyromax balance adjusted to heat and cold, isochronism and five positions, flat hairspring.

Accessories: Astrua outer-box, Patek Philippe box with flaws, document holder, booklets, warranty signed Astrua, Torino.

Diameter Ø: 34 mm

Note: working.

€ 8.000

PATEK PHILIPPE  
GENEVE

Certificat d'Origine  
Certificate of Origin

Nous certifions que la montre  
We certify that the watch

3919R-001

186827

réglée aux  
et positions dans nos  
temperatures and positions, in



movement jewels: 18 R

Dial: FD BLANC PORCELAINE-H.ROMAINES

Case: Or rose 18 C.

Bracelet: CUIR

Gem stones:

PATEK PHILIPPE  
GENEVE

PATEK PHILIPPE  
GENEVE



253

**ZENITH EL PRIMERO CRONOGRIFO REF. 06-0193-400, ANNI '90**

Cassa: firmata, tre corpi in oro 18K, fondello a scatto, pulsanti tondi.  
Bracciale/Cinturino: fibbia firmata dorata.

Quadrante: firmato, bianco, indici a numeri romani, suddivisione dei minuti e frazioni a 1/5 di secondo, data, quadrantini dei secondi, del sommatore dei 30 minuti e delle 12 ore, scala tachimetrica, lancette a foglia.

Movimento: firmato, calibro automatico 400, 31 rubini, rodiato, ruota a colonne, bilanciere monometallico, spirale piana.

Accessori: -

Diametro Ø: 38 mm

Note: funzionante.

*ZENITH EL PRIMERO CHRONOGRAPH REF. 06-0193-400, 90S*

*Case: signed, three-body in 18K gold, snap on caseback, round pushers.*

*Bracelet/Strap: signed gilded buckle.*

*Dial: signed, white, Roman numerals, minute divisions and 1/5th of seconds fraction, date indication, subdials for seconds, 30-min and 12-hours registers, tachymeter graduation, feuille hands.*

*Movement: signed, self-winding caliber 400, 31 jewels, rhodium-plated, column wheel, monometallic balance, flat hairspring.*

*Accessories: -*

*Diameter Ø: 38 mm*

*Note: working.*

**€ 2.000**



254

**ZENITH EL PRIMERO CRONOGRIFO REF. 20.0020.400 IN ORO, ANNI '90**

Cassa: firmata, tre corpi in oro 18K, fondello a vista a scatto, pulsanti tondi.

Bracciale/Cinturino: -

Quadrante: firmato, bianco, indici applicati, suddivisione dei minuti e frazioni a 1/5 di secondo, indicazione della data, quadrantini dei secondi, del sommatore dei 30 minuti e delle 12 ore, lancette a bastone.

Movimento: firmato, calibro automatico 400, 25 rubini, rodiato, ruota a colonne, scatto data e rimessa rapida, bilanciere monometallico, spirale piana.

Accessori: -

Diametro Ø: 37 mm

Note: funzionante.

*ZENITH EL PRIMERO REF. 20.0020.400 IN GOLD, 90s*

*Case: signed, three-body in 18K gold, snap on glazed caseback, round pushers.*

*Bracelet/Strap: -*

*Dial: signed, white, applied indexes, minute divisions and 1/5th of seconds fraction, date indication, subdials for seconds, 30-min and 12-hours registers, bâton hands.*

*Movement: signed, self-winding caliber 400, 25 jewels, rhodium-plated, column-wheel, instant jump and fast correction, monometallic balance, flat hairspring.*

*Accessories: -*

*Diameter Ø: 37 mm*

*Note: working.*

**€ 1.800**



255

**JAEGER-LECOULTRE MASTER CONTROL REF. 145.1.89 IN ORO, SCATOLA E GARANZIA, VENDUTO NEL 2001**

Cassa: firmata, n. 0172, due corpi in oro 18K, fondello con viti.  
 Bracciale/Cinturino: firmato, in pelle, fibbia in oro 18K.  
 Quadrante: firmato, argentée, indici applicati, suddivisione dei minuti/secondi, data, lancette dauphine, secondi al centro.  
 Movimento: firmato, calibro automatico 889/2 rotore con inserto in oro 21K, n. 2703972, 36 rubini, rodiato, onde di Ginevra, scatto e rimessa rapida, bilanciere monometallico regolato in sei posizioni, spirale piana, stop-seconds.  
 Accessori: controschiera, scatola, libretti, garanzia.  
 Diametro Ø: 34 mm  
 Note: funzionante.

*JAEGER-LECOULTRE MASTER CONTROL REF. 145.1.89 IN GOLD, WITH BOX AND PAPERS, SOLD IN 2001*  
*Case: signed, n. 0172, two-body in 18K gold, caseback with screws.*  
*Bracelet/Strap: signed, leather, buckle in 18K gold.*  
*Dial: signed, silvered, applied indexes, minutes/seconds divisions, date, dauphine hands, centre seconds.*  
*Movement: signed, self-winding caliber 889/2 with 21K gold rimmed rotor, n. 2703972, 36 jewels, rhodium-plated, côtes de Genève, instant jump and fast correction, monometallic balance adjusted in six positions, flat hairspring, hack-mechanism.*  
*Accessories: outer-box, box, booklets, warranty.*  
*Diameter Ø: 34 mm*  
*Note: working.*  
**€ 3.500**



256

**CARTIER PASHA CRONOGRIFO REF. 1988 IN ORO, ANNI '90**

Cassa: firmata, n. 0227 30009, tre corpi in 18K gold, ghiera graduata, fondello con viti, proteggi corona e pulsanti tondi con cabochon.  
 Bracciale/Cinturino: firmato, in oro 18K e pelle nera, fermaglio a déployant.  
 Quadrante: firmato, crema, indici circolari, binario dei minuti e frazioni a 1/5 di secondo, data, quadrantini blu dei secondi, del sommatore dei 30 minuti e delle 12 ore, lancette a losanga.  
 Movimento: firmato, cal. al quarzo 053, 22 rubini.  
 Accessori: -  
 Diametro Ø: 36 mm  
 Note: funzionante, ma da revisionare.

*CARTIER PASHA CHRONOGRAPH REF. 1988-1 IN ORO, 90S*  
*Case: signed, n. 0227 30009, three-body in stainless steel, graduated bezel, caseback with screws, crown cup and pushers set with cabochon.*  
*Bracelet/Strap: signed, in 18K gold and black leather, déployante clasp.*  
*Dial: signed, cream, circular indexes, minute track and 1/5th of seconds fraction, date, subsidiary blue dials for small seconds, 30-min and 12-hours registers, lozenge hands.*  
*Movement: signed, quartz cal. 053, 22 jewels.*  
*Accessories: -*  
*Diameter Ø: 36 mm*  
*Note: working, but to be serviced.*  
**€ 5.000**



257

**LONGINES CRONOGRIFO RITORNO IN VOLO REF. 6075 TASTI A POMPA, ANNI '50**

Cassa: firmata, n. 6075 3 4, due corpi in acciaio, fondello a scatto, pulsanti tondi.

Bracciale/Cinturino:

Quadrante: firmato, argentée, indici applicati a numeri arabi e a freccia, minuteria chiusa e frazioni a 1/5 di secondo, quadrantini dei secondi e del sommatore dei 30 minuti, lancette dauphine.

Movimento: firmato, calibro manuale 30 CH, n. 8621293, 18 rubini, nichelato, ruota a colonne, bilanciere monometallico con viti, spirale Breguet.

Accessori: -

Diametro Ø: 37 mm

Note: funzionante.

*LONGINES FLYBACK CHRONOGRAPH REF. 6075 ROUND PUSHER, '50*

*Case: signed, n. 6075 3 4, two-body in stainless steel, snap on caseback, round pushers.*

*Bracelet/Strap:*

*Dial: signed, silvered, applied arrow indexes and Arabic numerals, closed minute divisions and 1/5th of seconds fraction, subdials for seconds and 30-min register, dauphine hands.*

*Movement: signed, manual-winding caliber 30 CH, n. 8621293, 18 jewels, nickel-plated, column wheel, monometallic balance with screws, Breguet hairspring.*

*Accessories: -*

*Diameter Ø: 37 mm*

*Note: working.*

€ 5.000



258

**ZENITH CRONOGRIFO EL PRIMERO REF. A384 "TROPICAL", 1970 CIRCA**

Cassa: firmata, due corpi in acciaio, fondello a vite, pulsanti tondi. Bracciale/Cinturino: fibbia in acciaio Movado/Zenith.

Quadrante: firmato, fondo bianco, indici a bastone applicati, suddivisione dei minuti e frazioni a 1/5 di secondo, data, scala tachimetrica su pista nera, quadrantini neri dei secondi, del sommatore dei 30 minuti e delle 12 ore, lancette a bastone, lancetta crono quadrata rossa e luminescente.

Movimento: firmato, cal. automatico 3019 PHC, 31 rubini, rodiato, ruota a colonne, bilanciere monometallico, spirale piana.

Accessori: -

Diametro Ø: 37 mm

Note: funzionante.

*ZENITH CHRONOGRAPH EL PRIMERO REF. A384 TROPICAL, CIRCA 1970*

*Case: signed, two-body in stainless steel, screwed caseback, round pushers.*

*Bracelet/Strap: Movado/Zenith steel buckle.*

*Dial: signed, white field, applied bâton indexes, minute divisions and 1/5th of seconds fraction, date, tachymeter graduation on black field, black sub-dials for seconds, 30-min and 12-hours registers, bâton hands, red and luminescent squared chronograph hand.*

*Movement: signed, self-winding cal. 3019 PHC, 31 jewels, rhodium-plated, column wheel, monometallic balance, flat hairspring.*

*Accessories: -*

*Diameter Ø: 37 mm*

*Note: working.*

€ 6.000



ZENITH  
CHRONOGRAPH  
AUTOMATIC  
*El Primero*

60 TACHYMETRE 500 400 300 250 200 150 100 120 130 140 150 160

SWISS MADE - T



259

**ROLEX DATEJUST REF. 6605, 1956 CIRCA**

Cassa: firmata, n. 221646, tre corpi in acciaio, fondello a vite marcato 6605 e IV.56, lunetta zigrinata, corona Twinlock.

Bracciale/Cinturino: firmato, Jubilee in acciaio, made in USA, maglie ovoidali, fermaglio a déployant.

Quadrante: firmato, argentée pie-pan, indici applicati, suddivisione dei minuti, indicazione della data roulette, lancette a bastone, secondi al centro.

Movimento: firmato, calibro automatico 1065, 25 rubini, n. 701665, rotore butterfly, rodiato, bilanciere monometallico con viti Microstella regolato per la temperatura e cinque posizioni, spirale Breguet libera.

Accessori: -

Diametro Ø: 36 mm

Note: funzionante.

*ROLEX DATEJUST REF. 6605, CIRCA 1956*

*Case: signed, n. 221646, three-body in stainless steel, screwed caseback marked 6605 and IV.56, knurled bezel, Twinlock crown.*

*Bracelet/Strap: signed, Jubilee in steel, made in USA, ovoidal links, déployante clasp.*

*Dial: signed, silvered pie-pan, applied indexes, minute divisions, roulette date indication, bâton hands, centre seconds.*

*Movement: signed, self-winding caliber 1065, 25 jewels, n. 701665, butterfly rotor, rhodium-plated, monometallic balance with Microstella screws adjusted to temperature and five positions, free-sprung Breguet hairspring.*

*Accessories: -*

*Diameter Ø: 36 mm*

*Note: working.*

€ 4.500



260

**ROLEX DATEJUST REF. 1600, CON GARANZIA, VENDUTO NEL 1961**

Cassa: firmata, n. 631338, tre corpi in acciaio, fondello a vite marcato 1600, lunetta liscia, corona Twinlock.

Bracciale/Cinturino: firmato, Jubilee, ref. 62510H patented in acciaio, finali 55, fermaglio a déployant marcato A.

Quadrante: firmato, argentée pie-pan, indici applicati, suddivisione dei minuti e dei mezzi secondi, data, lancette a bastone, secondi al centro.

Movimento: firmato, calibro automatico 1560, 25 rubini, n. 41683, rotore butterfly, rodiato, scatto rapido, bilanciere monometallico con viti Microstella regolato per la temperatura e cinque posizioni, spirale Breguet libera.

Accessori: garanzia Rolex firmata Bucherer.

Diametro Ø: 36 mm

Note: funzionante.

*ROLEX DATEJUST REF. 1600, WITH GUARANTEE, SOLD IN 1961*

*Case: signed, n. 631338, three-body in stainless steel, screwed caseback marked 1600, smooth bezel, Twinlock crown.*

*Bracelet/Strap: signed, Jubilee, ref. 62510H patented in steel, end-link 55, déployante clasp stamped A.*

*Dial: signed, silvered pie-pan, applied indexes, minute divisions and half seconds, date, bâton hands, centre seconds.*

*Movement: signed, self-winding caliber 1560, 25 jewels, n. 41683, butterfly rotor, rhodium-plated, instant jump, monometallic balance with Microstella screws adjusted to temperature and five positions, free-sprung Breguet hairspring.*

*Accessories: Rolex guarantee signed Bucherer.*

*Diameter Ø: 36 mm*

*Note: working.*

€ 3.500





261

**ROLEX OYSTER PERPETUAL DATE REF. 5030 IN ORO, 1949 CIRCA**

Cassa: firmata, n. 648098, tre corpi in oro 18K, fondello a vite, corona Oyster.

Bracciale/Cinturino:

Quadrante: firmato, argentée, indici applicati luminescenti, suddivisione dei minuti e frazioni a 1/5 di secondo, indicazione della data roulette, lancette alpha, secondi al centro.

Movimento: firmato, calibro automatico A295, n. G67938, 18 rubini, nichelato, bilanciere SuperBalance regolato in sei posizioni, spirale Breguet, registrazione micrometrica.

Accessori: -

Diametro Ø: 36 mm

Note: funzionante, ma da revisionare.

*ROLEX OYSTER PERPETUAL DATE REF. 5030 IN GOLD, CIRCA 1949*

*Case: signed, n. 648098, three-body in 18K gold, screwed caseback, Oyster crown.*

*Bracelet/Strap:*

*Dial: signed, silvered, applied luminescent indexes, minute divisions and 1/5th of seconds fraction, roulette date indication, alpha hands, centre seconds.*

*Movement: signed, self-winding caliber A295, n. G67938, 18 jewels, nickel-plated, SuperBalance balancer adjusted in six positions, Breguet hairspring, micrometer regulator.*

*Accessories: -*

*Diameter Ø: 36 mm*

*Note: working, but to be serviced.*

**€ 5.500**



262

**ROLEX DAY-DATE REF. 1803 IN ORO, 1961 CIRCA**

Cassa: firmata, n. 816424, tre corpi in oro 18K, fondello a vite marcato 1803, lunetta scanalata, corona Twinlock.

Bracciale/Cinturino: fibbia Rolex in oro 18K.

Quadrante: firmato, argentée, indici applicati, giorno della settimana e del mese, lancette a bastone, secondi al centro.

Movimento: firmato, calibro automatico 1555, n. DD31156, 25 rubini, rodiato, bilanciere monometallico con viti Microstella regolato per la temperatura e cinque posizioni, spirale Breguet libera, protezione anti-accavallamento della spirale.

Accessori: -

Diametro Ø: 36 mm

Note: funzionante.

*ROLEX DAY-DATE REF. 1803 IN GOLD, CIRCA 1961*

*Case: signed, n. 816424, three-body in 18K gold, screwed caseback marked 1803, fluted bezel, Twinlock crown.*

*Bracelet/Strap: 18K gold Rolex buckle.*

*Dial: signed, silvered, applied indexes, day and date indications, bâton hands, centre seconds.*

*Movement: signed, self-winding caliber 1555, n. DD31156, 25 jewels, rhodium-plated, monometallic balance with Microstella screws adjusted to temperature and five positions, free-sprung Breguet hairspring, hairspring guard.*

*Accessories: -*

*Diameter Ø: 36 mm*

*Note: working.*

**€ 6.000**



263

**ROLEX DAY-DATE REF. 1803 IN ORO PERSONALIZZATO SERPICO Y LAINO, 1964 CIRCA**

Cassa: firmata, n. 1105828, tre corpi in oro 18K, fondello a vite marcato 1803, lunetta scanalata, corona Twinlock.

Bracciale/Cinturino:

Quadrante: firmato, argentée pie-pan, indici applicati, giorno della settimana e del mese, lancette a bastone, secondi al centro.

Movimento: firmato, calibro automatico 1555, n. DD40507, 26 rubini, rodiato, bilanciere monometallico con viti Microstella regolato per la temperatura e cinque posizioni, spirale Breguet libera.

Accessori: -

Diametro Ø: 36 mm

Note: funzionante.

*ROLEX DAY-DATE REF. 1803 IN GOLD RETAILED BY SERPICO Y LAINO, CIRCA 1964*

*Case: signed, n. 1105828, three-body in 18K gold, screwed caseback marked 1803, fluted bezel, Twinlock crown.*

*Bracelet/Strap:*

*Dial: signed, silvered pie-pan, applied indexes, day and date indications, bâton hands, centre seconds.*

*Movement: signed, self-winding caliber 1555, n. DD40507, 26 jewels, rhodium-plated, monometallic balance with Microstella screws adjusted to temperature and five positions, free-sprung Breguet hairspring.*

*Accessories: -*

*Diameter Ø: 36 mm*

*Note: working.*

**€ 9.000**



264

**PATEK PHILIPPE REF. 5035P CALENDARIO ANNUALE IN PLATINO, SCATOLA E GARANZIA, VENDUTO NEL 2001**

ESEMPLARE PRIMA SERIE DEL CALENDARIO ANNUARIO INTRODOTTO DALLA PATEK PHILIPPE NEL 1996, PRIMO PROPRIETARIO

Cassa: firmata, n. 4033000, a due corpi in platino, fondello a vite a vista, correttori sulla carrure.

Bracciale/Cinturino: firmato, in pelle, fibbia in platino.

Quadrante: firmato, nero, indici a numeri romani luminescenti e applicati, binario dei minuti/secondi, quadrantini dei giorni della settimana e dei mesi, delle 24 ore, apertura per la data al 6, lancette a foglia luminescenti, secondi al centro.

Movimento: firmato, a carica automatica calibro 315 S QA/198, n. 3058834, 35 rubini, rodiato, punzone di Ginevra, finitura a onde di Ginevra, rotore in oro a 21K, bilanciere Gyromax, spirale piana libera. Accessori: scatola e controschiera, pennino, portadocumenti, libretto, garanzia Patek Philippe firmata Astrua.

Diametro Ø: 37 mm

Note: funzionante.

*PATEK PHILIPPE REF. 5035P ANNUAL CALENDAR IN PLATINUM, BOX AND PAPER, SOLD IN 2001  
FIRST SERIES OF THE ANNUAL CALENDAR INTRODUCED BY PATEK PHILIPPE IN 1996, ORIGINAL OWNER*

*Case: signed, n. 4033000, two-body in platinum, transparent screw back, correctors on the band.*

*Bracelet/Strap: signed, leather strap, platinum buckle.*

*Dial: signed, black, applied luminescent Roman numerals, minutes/seconds track, dials for the 24 hours, month and day of the week, aperture for the date at 6, luminescent feuille hands, centre seconds.*

*Movement: signed, self-winding caliber 315 S QA/198, n. 3058834, 35 jewels, rhodium-plated, seal of Geneva, côtes de Genève, 21K gold rotor, Gyromax balance, free-sprung flat hairspring.*

*Accessories: Patek Philippe box and outer box, pencil corrector, document holder, booklet and warranty signed Astrua.*

*Diameter Ø: 37 mm*

*Note: working.*

**€ 22.000**

PATEK PHILIPPE  
GENEVE

PATEK PHILIPPE  
GENEVE



*Certificat*

*Prigine  
Prigine*

la montre  
the watch

503

30

glée aux  
nd adj



265

**PATEK PHILIPPE OFFICIER CALATRAVA REF. 5153 IN ORO,  
SCATOLA E GARANZIA, VENDUTO NEL 2010**

**MAI INDOSSATO E PROVENIENZA DA PRIMO PROPRIETARIO**

Cassa: firmata, n. 4496019, tre corpi in oro 18K, fondello a cerniera e lunetta con vetro zaffiro per il movimento a vista.

Bracciale/Cinturino: firmato, in pelle, fermaglio a déployant in oro 18K.

Quadrante: firmato, argentée con incisioni Soleil, indici applicati, data, lancette dauphine, secondi al centro.

Movimento: firmato, calibro automatico 324SC/393 con rotore in oro 21K, n. 5534208, 29 rubini, rimessa rapida, rodiato, punzone Patek Philippe, bilanciere Gyromax regolato per il caldo e il freddo, l'isocronismo e cinque posizioni, spirale piana.

Accessori: controscatola, scatola, portadocumenti, libretti, garanzia Patek Philippe.

Diametro Ø: 38 mm

Note: funzionante.

**PATEK PHILIPPE OFFICIER CALATRAVA REF. 5153 IN GOLD,  
BOX AND PAPERS, SOLD IN 2010**

**NEVER WORN AND CONSIGNED BY THE ORIGINAL OWNER**

Case: signed, n. 4496019, three-body in 18K gold, hinged caseback and sapphire glazed movement.

Bracelet/Strap: signed, leather, déployante clasp in 18K gold.

Dial: signed, silvered with Soleil engraving, applied indexes, date, dauphine hands, centre seconds.

Movement: signed, self-winding caliber 324SC/393 with 21K gold rotor, n. 5534208, 29 jewels, fast date correction, rhodium-plated, Patek Philippe seal, Gyromax balance adjusted to heat and cold, isochronism and five positions, flat hairspring.

Accessories: Patek Philippe outer-box, box, document holder, booklets, warranty.

Diameter Ø: 38 mm

Note: working.

€ 16.000

PATEK PHILIPPE  
GENEVE

PATEK PHILIPPE  
GENEVE



PATEK PHILIPPE  
GENEVE

PATEK PHILIPPE  
GENEVE

PATEK PHILIPPE  
GENEVE



266

**CARTIER PASHA CRONOGRAFO REF. 1352-1, ANNI '90**

Cassa: firmata, n. CC105911, tre corpi in acciaio, ghiera graduata, fondello con viti, proteggi corona e pulsanti tondi con cabochon.  
 Bracciale/Cinturino: firmato, in acciaio, fermaglio a déployant.  
 Quadrante: firmato, grigio con motivo a onde, indici circolari, suddivisione dei minuti e frazioni a 1/5 di secondo, quadrantini per la data, del sommatore dei 30 minuti e delle 12 ore, lancette a losanga.  
 Movimento: firmato, cal. al quarzo 212P, n. 9757520, 25 rubini.  
 Accessori: -  
 Diametro Ø: 36 mm  
 Note: funzionante.

*CARTIER PASHA CHRONOGRAPH REF. 1352-1, 90S*

*Case: signed, n. CC105911, three-body in stainless steel, graduated bezel, caseback with screws, crown cup and pushers set with cabochon.  
 Bracelet/Strap: signed, in steel, déployante clasp.  
 Dial: signed, grey with wave pattern, circular indexes, minute division and 1/5th of seconds fraction, subsidiary dials the date, 30-min and 12-hours registers, lozenge hands.  
 Movement: signed, quartz cal. 212P, n. 9757520, 25 jewels.  
 Accessories: -  
 Diameter Ø: 36 mm  
 Note: working.*

€ 1.600



267

**CARTIER PASHA CRONOGRAFO REF. 1050, ANNI '90**

Cassa: firmata, n. CC237615, tre corpi in acciaio, lunetta girevole, fondello con viti, corona con cappuccio a vite, pulsanti con cabochon.  
 Bracciale/Cinturino: fermaglio a déployant firmato, in acciaio.  
 Quadrante: firmato, avorio con decorazione flinqué, numeri romani, firma segreta, suddivisione dei minuti e frazioni a 1/5 di secondo, data, quadrantini ovali dei secondi, del sommatore dei 30 minuti e delle 12 ore, lancette a losanga.  
 Movimento: firmato, calibro al quarzo 053, 22 rubini, rodiato, onde di Ginevra.  
 Accessori: -  
 Diametro Ø: 38 mm  
 Note: funzionante.

*CARTIER PASHA CHRONOGRAPH REF. 1050 IN WHITE GOLD, 90S*

*Case: signed, n. CC237615, three-body in stainless steel, revolving bezel, caseback with screws, crown with screwed cup, pusher set with cabochon.  
 Bracelet/Strap: signed steel déployante clasp.  
 Dial: signed, ivory and engine turned, Roman numerals, secrete signature, minute divisions and 1/5th of seconds fraction, date, subsidiary oval dials for seconds, 30-min and 12-hours registers, lozenge hands.  
 Movement: signed, quartz cal. 053, 22 jewels, rhodium-plated, côtes de Genève.  
 Accessories: -  
 Diameter Ø: 38 mm  
 Note: working.*

€ 1.600





268

**OMEGA SPEEDMASTER REF. 3570.50.00/145.022, ANNI 2000**

Cassa: firmata, n. 77126785, tre corpi in acciaio, fondello a vite con logo dell'ippocampo a rilievo, ghiera graduata con inserto nero a 500 unità, pulsanti tondi.

Bracciale/Cinturino: firmato, in acciaio ref. 1998/849, fermaglio a déployant.

Quadrante: firmato, nero, indici luminescenti, suddivisione dei minuti e frazioni a 1/5 di secondo, quadrantini dei secondi, del sommatore dei 30 minuti e delle 12 ore, lancette a bastone.

Movimento: firmato, calibro manuale 1861, n. 77126785, 18 rubini, rodiato, innesto a camme, bilanciere monometallico, spirale piana, registrazione micrometrica a vite eccentrica.

Accessori: controscaletta, scatola, tag, libretti.

Diametro Ø: 42 mm

Note: funzionante.

**OMEGA SPEEDMASTER REF. 3570.50.00/145.022, CIRCA 2000**

Case: signed, n. 77126785, three-body in stainless steel, screwed caseback with hippocampus relief logo, bezel with black insert graduated up to 500 units, round pushers.

Bracelet/Strap: signed, in stainless steel ref. 1998/849, déployante clasp.

Dial: signed, black, luminescent indexes, minute divisions and 1/5th of seconds fraction, subdials for seconds, 30-min and 12-hours registers, bâton hands.

Movement: signed, manual-winding caliber 1861, n. 77126785, 18 jewels, rhodium-plated, cam switching, monometallic balance, flat hairspring, micrometric regulator with eccentric screw.

Accessories: outer box, box, tag, booklets.

Diameter Ø: 42 mm

Note: working.

€ 3.200



269

**OMEGA SPEEDMASTER APOLLO XI 30° ANNIVERSARIO REF. 3560.50.00/145.0223, N° 1004/9999, SCATOLA E GARANZIA, 1999**

Cassa: firmata, n. 48402038, tre corpi in acciaio, fondello a vite personalizzato e inciso "Hello Huston, tranquility base here, The eagle has landed, July 21, 1969, 02:56 GMT", ghiera graduata con inserto nero a 500 unità, pulsanti tondi.

Bracciale/Cinturino: firmato, in acciaio ref. 1498/840, fermaglio a déployant.

Quadrante: firmato, nero e svasato, indici luminescenti, suddivisione dei minuti e frazioni a 1/5 di secondo, quadrantini dei secondi, del sommatore dei 30 minuti e delle 12 ore, lancette a bastone.

Movimento: firmato, calibro manuale 1861, n. 48402038, 18 rubini, rodiato, innesto a camme, bilanciere monometallico, spirale piana, registrazione micrometrica a vite eccentrica.

Accessori: controscaletta, scatola, libretti, tessera di garanzia in bianco, certificato di edizione limitata.

Diametro Ø: 42 mm

Note: funzionante.

**OMEGA SPEEDMASTER APOLLO XI 30TH ANNIVERSARY REF. 3560.50.00/145.0223, N. 1004/9999, BOX AND PAPER, 1999**

Case: signed, n. 48402038, three-body in stainless steel, screwed caseback personalized and engraved "Hello Huston, tranquility base here, The eagle has landed, July 21, 1969, 02:56 GMT", bezel with black insert graduated up to 500 units, round pushers.

Bracelet/Strap: signed, in stainless steel ref. 1498/840, déployante clasp.

Dial: signed, slopped-black, luminescent indexes, minute divisions and 1/5th of seconds fraction, subdials for seconds, 30-min and 12-hours registers, bâton hands.

Movement: signed, manual-winding caliber 1861, n. 48402038, 18 jewels, rhodium-plated, cam switching, monometallic balance, flat hairspring, micrometric regulator with eccentric screw.

Accessories: outer box, box, booklets, blank warranty card, limited edition certificate.

Diameter Ø: 42 mm

Note: working.

€ 3.500



270

**OMEGA SPEEDMASTER REF. 345.0802/145.0039 APOLLO XI IN ORO, 1982 CIRCA**

RARO ESEMPLARE COMMEMORATIVO PER LO SBARCO SULLA LUNA DEL 1969, REALIZZATO IN NUMERO LIMITATO  
Cassa: firmata, n. A160, tre corpi in oro 18K, fondello a scatto visivo personalizzato "Apollo XI 1969 First Watch Worn On The Moon", ghiera con inserto graduato a 500 unità, pulsanti tondi.

Bracciale/Cinturino: firmato, in oro 18K ref. 345.0802, fermaglio a déployant.

Quadrante: firmato, champagne svasato, indici applicati, suddivisione dei minuti e frazioni a 1/5 di secondo, quadrantini dei secondi, del sommatore dei 30 minuti e delle 12 ore, lancette a bastone.

Movimento: firmato, calibro manuale 861, n. 45540921, 19 rubini, nichelato, onde di Ginevra, innesto a camme, bilanciere monometallico regolato in cinque posizioni, spirale piana.

Accessori: -

Diametro Ø: 42 mm

Note: funzionante, ma si consiglia una revisione.

*OMEGA SPEEDMASTER REF. 345.0802/145.0039 APOLLO XI IN ORO, CIRCA 1982*

*RARE AND COMMEMORATIVE WATCH MADE FOR THE FIRST MOON LANDING, REALIZED IN LIMITED SERIES*

*Case: signed, n. A160, three-body in 18K gold, snap on transparent caseback inscribed "Apollo XI 1969 First Watch Worn On The Moon", bezel with graduated insert up to 500 units, round pushers.*

*Bracelet/Strap: signed, in 18K gold ref. 345.0802, déployante clasp.*

*Dial: signed, sloped champagne, applied indexes, minute divisions and 1/5th of seconds fraction, subdials for seconds, 30-min and 12-hours registers, bâton hands.*

*Movement: signed, manual-winding caliber 861, n. 45540921, 19 jewels, nickel-plated, onde di Ginevra, côtes de Genève, cam switching, monometallic balance adjusted in five positions, flat hairspring.*

*Accessories: -*

*Diameter Ø: 42 mm*

*Note: working, but a servicing is suggested.*

**€ 15.000**





271

**IWC DER FLIEGERCHRONOGRAPH REF. 3706, ANNI '90**

Cassa: firmata, n. 2929526, tre corpi in acciaio, fondello a vite, copripolvere, corona a vite, pulsanti tondi.

Bracciale/Cinturino: fibbia firmata in acciaio.

Quadrante: firmato, nero, indici a numeri arabi, suddivisione dei minuti con frazioni a 1/4 di secondo, quadrantini dei secondi, del sommatore dei 30 minuti e delle 12 ore, giorno del mese e della settimana, lancette a bastone.

Movimento: firmato, cal. automatico 7922, n. 2879658, 25 rubini, dorato, finitura a perlage, bilanciere monometallico regolato in cinque posizioni, spirale piana, stop-seconds.

Accessori: -

Diametro Ø: 42 mm

Note: funzionante.

*IWC DER FLIEGERCHRONOGRAPH REF. 3706, '90*

*Case: signed, n. 2929526, three body in stainless steel, screw caseback, dust-cover, screwed crown, round pushers, Bracelet/strap: signed steel buckle.*

*Dial: signed, black, Arabic numerals, minutes division with 1/4th seconds fraction, subsidiary dials for seconds, 30-min and 12-hour registers, day and date indications, bâton hands.*

*Movement: signed, self-winding cal. 7922, n. 2879658, 25 jewels, gilded, perlage finishing, monometallic balance adjusted to five position, flat hairspring, shock-absorber, hack-mechanism.*

*Accessories: -*

*Diameter Ø: 42 mm*

*Note: working.*

€ 2.000



272

**ULYSSE NARDIN MICHELANGELO CRONOGRIFO REF. 563-62, ANNI '2000**

Cassa: firmata, n. 0451, due corpi in acciaio, fondello con viti, corona smaltata, pulsanti rettangolari.

Bracciale/Cinturino: fibbia firmata in acciaio.

Quadrante: firmato, argentée, indici a rilievo a numeri romani, data, quadrantini dei secondi e del sommatore dei 30 minuti, lancette a losanga.

Movimento: firmato, calibro automatico 2894, n. 56 17 2557, rodiato, onde di Ginevra, bilanciere monometallico, spirale piana, fermo macchina.

Accessori: -

Misure: 36 x 47 mm

Note: funzionante.

*ULYSSE NARDIN MICHELANGELO CHRONOGRAPH REF. 563-62, 2000S*

*Case: signed, n. 0451, two-body in stainless steel, caseback with screws, enameled crown, rectangular pushers.*

*Bracelet/Strap: signed buckle in stainless steel.*

*Dial: signed, silvered, relief Roman numerals, date, subdials for seconds and 30-min register, lozenge hands.*

*Movement: signed, self-winding caliber 2894, n. 56 17 2557, rhodium-plated, côtes de Genève, monometallic balance, flat hairspring, hack mechanism.*

*Accessories: -*

*Size: 36 x 47 mm*

*Note: working.*

€ 1.800



273

**FRANCK MULLER CONQUISTADOR REF. 8005 SC,  
PERSONALIZZATO CON L'EMBLEMA DELL'OMAN, ANNI 2000**

Cassa: firmata, n. 1744, due corpi in acciaio, fondello con viti inciso con l'emblema dell'Oman.

Bracciale/Cinturino: firmato, cinturino in pelle rovinato, fibbia in acciaio.

Quadrante: firmato, nero, lavorazione flinqué, indici a numeri arabi luminescenti, minuteria a numeri arabi rossi, data, lancette a foglia, secondi al centro.

Movimento: firmato, calibro automatico 2800SC, rotore con inserto in platino, rodiato, onde di Ginevra, bilanciere monometallico, spirale piana, stop-seconds.

Accessori: -

Misure: 35 x 48 mm

Note: funzionante.

*FRANCK MULLER CONQUISTADOR REF. 8005 SC, WITH OMAN  
COAT OF ARMS, 2000S*

*Case: signed, n. 1744, two-body in stainless steel, caseback with screws engraved with Oman emblem.*

*Bracelet/Strap: signed, worn leather strap, steel buckle.*

*Dial: signed, black, engine turned, luminescent Arabic numerals, minute division with red Arabic numerals, date, feuille hands, centre seconds.*

*Movement: signed, self-winding caliber 2800SC, rotor with platinum insert, rhodium-plated, côtes de Genève, monometallic balance, flat hairspring, hack-mechanism.*

*Accessories: -*

*Size: 35 x 48 mm*

*Note: working.*

**€ 2.000**



274

**CHRONOGRAPH SUISSE CALIBRO VALJOUX IN ORO, ANNI '50**

Cassa: firmata, n. 359993, tre corpi in oro 18K, fondello a scatto, pulsanti rettangolari.

Bracciale/Cinturino:

Quadrante: firmato, dorato, indici a numeri arabi, suddivisione dei minuti e frazioni a 1/5 di secondo, quadrantini dei secondi e del sommatore dei 30 minuti, scala telemetrica e tachimetrica, lancette dauphine.

Movimento: firmato, calibro manuale Valjoux 23, ramato, ruota a colonne, bilanciere monometallico con viti, spirale Breguet.

Accessori: -

Diametro Ø: 38 mm

Note: funzionante, ma si consiglia una revisione.

*CHRONOGRAPH SUISSE VALJOUX CALIBER IN GOLD, 50S*

*Case: signed, n. 359993, three-body in 18K gold, snap on caseback, rectangular pushers.*

*Bracelet/Strap: .*

*Dial: signed, gilded, Arabic numerals, minute divisions and 1/5th of seconds fraction, subdials for seconds and 30-min register, telemetric and tachymeter graduations. Dauphine hands.*

*Movement: signed, manual-winding caliber Valjoux 23, copper-plated, column wheel, monometallic balance with screws, Breguet hairspring.*

*Accessories: -*

*Diameter Ø: 38 mm*

*Note: working, but a service is recommended.*

€ 600



275

**BREITLING PREMIER CRONOGRIFO REF. 789 IN ORO ROSA, ANNI '50**

Cassa: firmata, n. 607248, tre corpi in oro rosa 18K, fondello a scatto, pulsanti rettangolari.

Bracciale/Cinturino:

Quadrante: firmato, argentée, indici specchiati, minuteria chiusa e frazioni a 1/5 di secondo, quadrantini dei secondi e del sommatore dei 45 minuti, scala tachimetrica, lancette a bastone.

Movimento: firmato, calibro manuale Venus 186, 17 rubini, nichelato, ruota a colonne, bilanciere monometallico con viti, spirale Breguet.

Accessori: -

Diametro Ø: 32 mm

Note: funzionante.

*BREITLING PREMIER CHRONOGRAPH REF. 789 IN ROSE GOLD, 50S*

*Case: signed, n. 607248, three-body in 18K pink gold, snap on caseback, rectangular pushers.*

*Bracelet/Strap:*

*Dial: signed, silvered, mirrored indexes, closed minutes and 1/5th of second fractions, subdials for seconds and 45-min register, tachymeter graduation, bâton hands.*

*Movement: signed, manual-winding caliber Venus 186, 17 jewels, nickel-plated, column wheel, monometallic balance with screws, Breguet hairspring.*

*Accessories: -*

*Diameter Ø: 32 mm*

*Note: working.*

€ 1.500



276

**LOWENTHAL CRONOGRIFO "4T" MONO-RATRAPANTE, ANNI '30**

Cassa: a tre corpi cromata, n. 318337, fondello a scatto in acciaio, pulsanti a oliva con unghietta per la funzione di arresto e riavvio, pulsante al 4 per la funzione mono-rattrapante.

Bracciale/Cinturino:

Quadrante: firmato, argentée, indici a numeri arabi luminescenti, binario dei minuti e frazioni a 1/5 di secondo, scala tachimetrica e telemetrica, quadrantini dei secondi e del sommatore dei 30 minuti, lancette scheltrate.

Movimento: a carica manuale calibro Valjoux/Bovet 84, nichelato, ruota a colonne, bilanciere monometallico con viti, spirale Breguet.

Accessori: -

Diametro Ø: 36 mm

Note: funzionante, ma da revisionare.

**LOWENTHAL "4T" MONO-RATRAPANTE CHRONOGRAPH, 30S**

Case: three-body, chromed, n. 318337, steel snap on caseback, olive pushers with nail to pull up for stop and restart, pusher at 4 for the mono-rattrapante function.

Bracelet/Strap:

Dial: signed, silvered, luminescent Arabic numerals, minute track and 1/5th of seconds fraction, tachymeter and telemetric graduations, subsidiary dials for seconds and 30-min register, skeletonized hands.

Movement: manual-winding caliber Valjoux/Bovet 84, nickel-plated, column wheel, monometallic balance with screws, Breguet hairspring.

Diameter Ø: 36 mm

Note: working, but to be serviced.

€ 600



277

**UNIVERSAL WATCH CRONOGRIFO MONOPULSANTE OVERSIZE, ANNI '30**

Cassa: firmata, n. 547994, tre corpi in acciaio staybrite, fondello a scatto, monopulsante a oliva.

Bracciale/Cinturino:

Quadrante: firmato, argentée, indici a numeri arabi, minuteria chiusa e frazioni a 1/5 di secondo, quadrantini dei secondi e del sommatore dei 30 minuti, scala tachimetrica a chiocciola e telemetrica esterna, lancette Breguet.

Movimento: firmato, calibro manuale 14-1/2''' linee, dorato, ruota a colonne, bilanciere bimetallico compensato e con viti, spirale Breguet.

Accessori: -

Diametro Ø: 40 mm

Note: funzionante, ma da revisionare.

**UNIVERSAL WATCH OVERSIZE MONOPUSHER CHRONOGRAPH, ANNI '30**

Case: signed, n. 547994, three-body in staybrite stainless steel, snap on caseback, olive monopusher.

Bracelet/Strap:

Dial: signed, silvered, Arabic numerals, closed minute divisions and 1/5th of seconds fraction, subdials for seconds and 30-min register, snail tachymeter and outer telemetric graduations, Breguet hands.

Movement: signed, manual-winding caliber 14-1/2''' lignes, gilded, column wheel, cut compensated bimetallic balance with screws, Breguet hairspring.

Accessories: -

Diameter Ø: 40 mm

Note: working, but to be overhauled.

€ 1.400



278

**ZENITH IN ORO BIANCO, SCATOLA E GARANZIA, ANNI '50**

Cassa: firmata, n. 396D665, due corpi in oro bianco 18K, fondello a scatto.

Bracciale/Cinturino: integrato in oro bianco 18K, chiusura a gioiello.

Quadrante: firmato, argentée, indici applicati, lancette a bastone.

Movimento: firmato, calibro manuale 1110, 17 rubini, nichelato, bilanciere monometallico, spirale piana.

Accessori: scatola, libretto con garanzia.

Diametro Ø: 20 mm | Peso: 39 g | Lunghezza bracciale: 15,5 cm

Note: funzionante.

*ZENITH IN WHITE GOLD, BOX AND PAPER, 50S*

*Case: signed, n. 396D665, two-body in 18K white gold, snap on caseback.*

*Bracelet/Strap: integrated in 18K white gold, jewelry clasp.*

*Dial: signed, silvered, applied indexes, bâton hands.*

*Movement: signed, manual-winding caliber 1110, 17 jewels,*

*nickel-plated, monometallic balance, flat hairspring.*

*Accessories: box, booklet with guarantee.*

*Diameter Ø: 20 mm | Weight: 39 g | Bracelet length: 15.5 cm*

*Note: working.*

€ 1.200



279

**PIAGET IN ORO BIANCO REF. 6573, ANNI '70**

Cassa: firmata, due corpi in oro bianco 18K, fondello a scatto.

Bracciale/Cinturino: firmato, in oro bianco 18K, chiusura a gioiello.

Quadrante: firmato, argentée, indici applicati, lancette a bastone.

Movimento: firmato, calibro manuale 6P1, n. 645994, 17 rubini, rodiato, bilanciere monometallico, spirale piana.

Accessori: -

Diametro Ø: 15 mm | Peso: 21 g

Note: funzionante.

*PIAGET IN WHITE GOLD REF. 6573, 70S*

*Case: signed, two-body in 18K white gold, snap on caseback.*

*Bracelet/Strap: signed, in 18K white gold, jewelry clasp.*

*Dial: signed, silvered, applied indexes, bâton hands.*

*Movement: signed, manual-winding caliber 6P1, n. 645994, 17 jewels, rhodium-plated, monometallic balance, flat hairspring.*

*Accessories: -*

*Diameter Ø: 15 mm | Weight: 21 g*

*Note: working.*

€ 1.000





280

**BAUME & MERCIER REF. 38196 IN ORO, ANNI '50**

Cassa: firmata, n. 301773, due corpi in oro 18K, fondello a scatto.  
 Bracciale/Cinturino: integrato in oro 18K, chiusura a gioiello.  
 Quadrante: firmato, argentée, indici applicati, lancette a bastone.  
 Movimento: firmato, calibro manuale 2412, 17 rubini, nichelato, bilanciere monometallico, spirale piana.  
 Accessori: scatola Baume & Mercier d'epoca.  
 Diametro Ø: 17,5 mm | Peso: 37,4 g | Lunghezza bracciale: 14,5 cm  
 Note: funzionante, ma si consiglia una revisione.

*BAUME & MERCIER REF. 38196 IN GOLD, 50S*

*Case: signed, n. 301773, two-body in 18K gold, snap on caseback.  
 Bracelet/Strap: integrated in 18K gold, jewelry clasp.  
 Dial: signed, silvered, applied indexes, bâton hands.  
 Movement: signed, manual-winding caliber 2412, 17 jewels, nickel-plated, monometallic balance, flat hairspring.  
 Accessories: vintage Baume & Mercier box.  
 Diameter Ø: 17.5 mm | Weight: 37.4 g | Bracelet length: 14.5 cm  
 Note: working, but a service is recommended.*

€ 700



281

**OROLOGIO IN ORO, ANNI '30**

Cassa: n. 14420, tre corpi in oro 18K, fondello a cerniera, lunetta e anse incise.  
 Bracciale/Cinturino:  
 Quadrante: firmato, argentée, indici a numeri arabi, binario dei minuti, quadrantino dei secondi, lancette Breguet.  
 Movimento: calibro manuale, nichelato, bilanciere monometallico con viti, spirale piana.  
 Accessori: -  
 Diametro Ø: 21 mm | Peso: 8,5 g  
 Note: da revisionare.

*WRISTWATCH IN GOLD, 30S*

*Case: n. 14420, three-body in 18K gold, hinged caseback, engraved lugs and bezel.  
 Bracelet/Strap:  
 Dial: signed, silvered, Arabic numerals, minute track, small seconds, Breguet hands.  
 Movement: manual-winding caliber, nickel-plated, monometallic balance with screws, flat hairspring.  
 Accessories: -  
 Diameter Ø: 21 mm | Weight: 8.5 g  
 Note: to be serviced.*

€ 200



282

**ROLEX PRECISION IN ORO, ANNI '60**

Cassa: firmata, n. 3236671, due corpi in oro 18K, fondello a scatto con punzone d'importazione francese (gufo) e marchio S.te R(olex).  
Bracciale/Cinturino: integrato, in oro 18K, chiusura a gioiello.  
Quadrante: firmato, champagne, simbolo APRIOR, indici applicati, lancette a bastone.

Movimento: firmato, calibro manuale 1400, 18 rubini, rodiato, bilanciere monometallico con viti, spirale piana.

Accessori: -

Diametro Ø: 17 mm | Peso: 42 g | Lunghezza bracciale: 18 cm

Note: funzionante.

*ROLEX PRECISION IN GOLD, 60S*

*Case: signed, n. 3236671, two-body in 18K gold, snap on caseback with French Assay Office import hallmark (owl) and S.te R(olex) hallmark.*

*Bracelet/Strap: integrated, in 18K gold, jewelry clasp.*

*Dial: signed, champagne, APRIOR symbol, applied indexes, bâton hands.*

*Movement: signed, manual-winding caliber 1400, 18 jewels, rhodium-plated, monometallic balance with screws, flat hairspring.*

*Accessories: -*

*Diameter Ø: 17 mm | Weight: 42 g | Bracelet length: 18 cm*

*Note: working.*

**€ 1.600**



283

**ROLEX REF. 9871 IN ORO, ANNI '60**

Cassa: firmata, n. 734309, due corpi in oro 18K, fondello a scatto.  
Bracciale/Cinturino: firmato, integrato in oro 18K, maglie a intreccio e satinare ai lati, chiusura a gioiello.

Quadrante: firmato, argentée, indici applicati, lancette alpha.

Movimento: firmato, calibro manuale 282, 17 rubini, rodiato, bilanciere monometallico con viti, spirale piana.

Accessori: scatola Rolex d'epoca.

Diametro Ø: 18,5 mm | Peso: 43,8 g | Lunghezza bracciale: 14,5 cm

Note: da revisionare.

*ROLEX REF. 9871 IN GOLD, 60S*

*Case: signed, n. 734309, two-body in 18K gold, snap on caseback.*

*Bracelet/Strap: signed, integrated in 18K gold, interlaced and satin-finished links on the sides, jewelry clasp.*

*Dial: signed, silvered, applied indexes, alpha hands.*

*Movement: signed, manual-winding caliber 282, 17 jewels, rhodium-plated, monometallic balance with screws, flat hairspring.*

*Accessories: vintage Rolex case.*

*Diameter Ø: 18,5 mm | Weight: 43,8 g | Bracelet length: 14,5 cm*

*Note: to be serviced.*

**€ 2.000**



284

**ROLEX DATEJUST REF. 69178 IN ORO, 1984 CIRCA**

Cassa: firmata, n. 8620227, tre corpi in oro 18K, fondello a vite marcato 69000A, lunetta scanalata, corona Twinlock.  
 Bracciale/Cinturino: firmato, Jubilee, a maglie ovoidali in oro 18K ref. 6251, fermaglio a déployant.  
 Quadrante: firmato, champagne, indici applicati, suddivisione dei minuti/secondi, data, lancette a bastone, secondi al centro.  
 Movimento: firmato, cal. automatico 2135, n. 244639, 29 rubini, rodiato, bilanciere monometallico con viti Microstella regolato per la temperatura e cinque posizioni, spirale piana, fermo macchina.  
 Accessori: -  
 Diametro Ø: 26 mm  
 Note: funzionante, ma da revisionare

*ROLEX DATE REF. 69178 IN GOLD, CIRCA 1984*

*Case: signed, n. 8620227, three-body in 18K gold, screwed caseback stamped 69000A, knurled bezel, Twinlock crown.  
 Bracelet/Strap: signed, ovoidal links, 18K gold ref. 6251, , déployante clasp.  
 Dial: signed, silvered, applied bâton indexes, minutes/seconds divisions, date indication, bâton hands, centre seconds.  
 Movement: signed, self-winding cal. 2135, n. 244639, 29 jewels, rhodium-plated, monometallic balance with Microstella screws adjusted to temperature and five positions, flat hairspring, hack mechanism.  
 Accessories: -  
 Diameter Ø: 26 mm  
 Note: working, but to be serviced.*

€ 2.800



285

**ROLEX DATE REF. 6627, SCATOLA E GARANZIA, 1970 CIRCA**

Cassa: firmata, n. 2131946, tre corpi in oro 18K, lunetta scanalata, fondello a vite marcato 6627, corona Twinlock.  
 Bracciale/Cinturino: firmato, Oyster in oro con maglie rivettate, fermaglio a déployant marcato I.70, finali 51.  
 Quadrante: firmato, champagne satinato, indici applicati, suddivisione dei minuti/secondi, data, lancette a bastone, secondi al centro.  
 Movimento: firmato, calibro automatico 1161, n. 09949, 26 rubini, rodiato, bilanciere monometallico con masse inerziali regolato per la temperatura e cinque posizioni, spirale piana.  
 Accessori: scatola 10.00.1, portadocumenti, libretto con garanzia, certificato di cronometria  
 Diametro Ø: 30 mm | Peso: 81,57 g  
 Note: funzionante.

*ROLEX DATE REF. 6627, BOX AND PAPERS, CIRCA 1970*

*Case: signed, n. 2131946, three-body in 18K gold, fluted bezel, screwed caseback marked 6627, Twinlock crown.  
 Bracelet/Strap: signed, Oyster in gold with rivetted links, déployante clasp marked I.70, end-link 51.  
 Dial: signed, brushed champagne, applied indexes, minutes/seconds divisions, date, bâton hands, centre seconds.  
 Movement: signed, self-winding caliber 1161, n. 09949, 26 jewels, rhodium-plated, monometallic balance with inertia-blocks adjusted to temperature and five positions, flat hairspring.  
 Accessories: box 10.00.1, document holder, booklet with guarantee, chronometer certification.  
 Diameter Ø: 30 mm | Weight: 81.57 g  
 Note: working.*

€ 5.000



286

**PIAGET REF. 9802D IN ORO, ANNI '70**

Cassa: firmata, n. 219936, due corpi in oro 18K, fondello con viti, corona con cabochon.

Bracciale/Cinturino: in pelle alternato a maglie ovali in oro e fibbia.

Quadrante: firmato, bianco, indici a numeri romani, lancette a foglia.

Movimento: firmato, calibro manuale 9P1, n. 734590, 18 rubini, rodiato, onde di Ginevra, bilanciere monometallico regolato per la temperatura e cinque posizioni, spirale piana.

Accessori: -

Diametro Ø: 27 mm

Note: funzionante.

*PIAGET REF. 9802D IN GOLD, 70S*

*Case: signed, n. 219936, two-body in 18K gold, caseback with screws, crown sets with cabochon.*

*Bracelet/Strap: in leather alternated with gold oval links and buckle.*

*Dial: signed, white, Roman numerals, feuille hands.*

*Movement: signed, manual-winding caliber 9P1, n. 734590, 18 jewels, rhodium-plated, côtes de Genève, monometallic balance adjusted to temperature and five positions, flat hairspring.*

*Accessories: -*

*Diameter Ø: 27 mm*

*Note: working.*

**€ 1.400**



287

**PIAGET REF. 9016 IN ORO, 1972 CIRCA**

Cassa: firmata, n. 209589, due corpi in oro 18K, lunetta e carrure decorati con cesellature, fondello a scatto, corona con cabochon.

Bracciale/Cinturino:

Quadrante: firmato, champagne, indici a numeri romani, lancette a foglia.

Movimento: firmato, calibro manuale 9P, n. 723960, 18 rubini, rodiato, onde di Ginevra, bilanciere monometallico regolato per la temperatura e cinque posizioni, spirale piana.

Accessori: pochette, Certificato Piaget a fini assicurativi.

Diametro Ø: 27 mm

Note: funzionante, ma si consiglia una revisione.

*PIAGET REF. 9016 IN GOLD, CIRCA 1972*

*Case: signed, n. 209589, two-body in 18K gold, bezel and band decorated with chiselling, snap on caseback, crown sets with cabochon.*

*Bracelet/Strap:*

*Dial: signed, champagne, Roman numerals, feuille hands.*

*Movement: signed, manual-winding caliber 9P, n. 723960, 18 jewels, rhodium-plated, côtes de Genève, monometallic balance adjusted to temperature and five positions, flat hairspring.*

*Accessories: pouch, Piaget insurance Certificate.*

*Diameter Ø: 27 mm*

*Note: working, but a service is recommended.*

**€ 1.200**



288

**LONGINES SERGE MANZON IN ARGENTO, ANNI '70**

Cassa: firmata, n. 16814366, due corpi in argento, fondello a scatto.  
 Bracciale/Cinturino: firmato, fermaglio a déployant in argento.  
 Quadrante: firmato, bianco, numeri romani, binario dei minuti, lancette a bastone.  
 Movimento: firmato, calibro manuale 5601, n. 51451298, 17 rubini, nichelato, bilanciere monometallico, spirale piana.  
 Accessori: etichetta.  
 Misure: 26 x 29 mm  
 Note: funzionante.

*LONGINES SERGE MANZON IN SILVER, 70S*

*Case: signed, n. 16814366, two-body in silver, snap on caseback.  
 Bracelet/Strap: signed, déployante clasp in silver.  
 Dial: signed, white, Roman numerals, minute track, bâton hands.  
 Movement: signed, manual-winding caliber 5601, n. 51451298, 17 jewels, nickel-plated, monometallic balance, flat hairspring.  
 Accessories: tag.  
 Size: 26 x 29 mm  
 Note: working.*

€ 1.000



289

**LONGINES SERGE MANZON IN ARGENTO, ANNI '70**

Cassa: firmata, n. 16.788.299, due corpi in argento, fondello a scatto.  
 Bracciale/Cinturino: firmato, fermaglio a déployant in argento.  
 Quadrante: firmato, nero, stampa crosshair, lancette a bastone.  
 Movimento: firmato, calibro manuale 5601, n. 51419605, 17 rubini, nichelato, bilanciere monometallico, spirale piana.  
 Accessori: -  
 Misure: 32 x 32 mm  
 Note: funzionante, ma si consiglia una revisione.

*LONGINES SERGE MANZON IN SILVER, 70S*

*Case: signed, n. 16.788.299, two-body in silver, snap on caseback.  
 Bracelet/Strap: signed, déployante clasp in silver.  
 Dial: signed, black, crosshair printing, bâton hands.  
 Movement: signed, manual-winding caliber 5601, n. 51419605, 17 jewels, nickel-plated, monometallic balance, flat hairspring.  
 Accessories: -  
 Size: 32 x 32 mm  
 Note: working, but a service is recommended.*

€ 1.400



290

**VACHERON & CONSTANTIN REF. 37010/000J-8812 "MCMLXXII" IN GOLD, NEW OLD STOCK, ANNI '90**

Cassa: firmata, n. 719774, due corpi in oro 18K, fondello con viti.  
 Bracciale/Cinturino: firmato, cinturino in pelle, fermaglio a déployant in oro 18K.  
 Quadrante: firmato, argentée, indici a numeri romani e bastone radiali, lancette a spada.  
 Movimento: firmato, calibro manuale 1055, n. 865159, 21 rubini, rodiato, onde di Ginevra, bilanciere monometallico regolato in cinque posizioni, spirale piana.  
 Accessori: -  
 Misure: 26 x 37 mm  
 Note: funzionante.

**VACHERON & CONSTANTIN REF. 37010/000J-8812 "MCMLXXII" IN GOLD, NEW OLD STOCK, 90S**

Case: signed, n. 719774, two-body in 18K gold, caseback with screws.  
 Bracelet/Strap: signed, leather strap, déployante clasp in 18K gold.  
 Dial: signed, silvered, radial Roman numerals and bâton indexes, sword hands.  
 Movement: signed, manual-winding caliber 1055, n. 865159, 21 jewels, rhodium-plated, côtes de Genève, monometallic balance adjusted in five positions, flat hairspring.  
 Accessories: -  
 Size: 26 x 37 mm  
 Note: working.  
**€ 3.500**



291

**CARTIER SANTOS RONDE REF. 1530 IN ORO, ANNI '90**

Cassa: firmata, n. C1066, tre corpi in oro 18K, lunetta e corona incastonati con diamanti, fondello con viti.  
 Bracciale/Cinturino: fermaglio a déployant firmato in oro.  
 Quadrante: firmato, argentée, numeri romani, firma segreta, binario dei minuti, quadrantini per la data, del sommatore dei 30 minuti e delle 12 ore, lancette a spada.  
 Movimento: firmato, cal. al quarzo 202P, n. 9109891, 25 rubini.  
 Accessori: scatola CO 1018, tag, portadocumenti.  
 Diametro Ø: 30 mm  
 Note: funzionante.

**CARTIER SANTOS RONDE REF. 1530 IN GOLD, 90S**

Case: signed, n. C1066, three-body in 18K gold, bezel and crown sets with diamonds, caseback with screws.  
 Bracelet/Strap: signed gold déployante clasp.  
 Dial: signed, silvered, Roman numerals, secrete signature, minute track, subsidiary dials the date, 30-min and 12-hours registers, sword hands.  
 Movement: signed, quartz cal. 202P, n. 9109891, 25 jewels.  
 Accessories: box CO 1018, tag, document holder.  
 Diameter Ø: 30 mm  
 Note: working.  
**€ 4.900**



292

**VACHERON & CONSTANTIN HISTORIQUE 1912 REF. 37001 IN ORO ROSA, SCATOLA E GARANZIA, VENDUTO NEL 1999**

Cassa: firmata, n. 690052 n. 884/1912, due corpi in oro rosa 18K, fondello con viti, anse mobili.

Bracciale/Cinturino: firmata, fibbia in oro 18K.

Quadrante: firmato, argentée, indici a numeri arabi, lancette a foglia.

Movimento: firmato, calibro manuale 1132.2, n. 853347, 20 rubini, rodiato, onde di Ginevra, bilanciere monometallico regolato in cinque posizioni, spirale piana.

Accessori: scatola, libretto e garanzia firmata Fiumi Milano.

Diametro Ø: 36 mm

Note: funzionante.

**VACHERON & CONSTANTIN HISTORIQUE 1912 REF. 37001 IN ROSE GOLD, BOX AND PAPER, SOLD IN 1999**

*Case: signed, n. 690052 n. 884/1912, two-body in 18K rose gold, caseback with screws, hinged lugs.*

*Bracelet/Strap: signed, buckle in 18K gold.*

*Dial: signed, silvered, Arabic numerals, feuille hands.*

*Movement: signed, manual-winding caliber 1132.2, n. 853347, 20 jewels, rhodium-plated, côtes de Genève, monometallic balance adjusted in five positions, flat hairspring.*

*Accessories: box, booklet and warranty signed Fiumi Milano.*

*Diameter Ø: 36 mm*

*Note: working.*

€ 5.000



293

**VACHERON & CONSTANTIN IN ORO PERSONALIZZATO J.E. CALDWELL & CO, ANNI '30**

Cassa: firmata, n. 393146, tre corpi in oro 18K, fondello a scatto.  
Bracciale/Cinturino:

Quadrante: firmato, argentée, indici applicati a numeri Breguet, lancette a lancia.

Movimento: firmato, calibro manuale, n. 393146, 18 rubini, nichelato, bilanciere bimetallico compensato e con viti a otto regolazioni, spirale Breguet.

Accessori: astuccio con difetti personalizzato Rockefeller Center.  
Diametro Ø: 42 mm

Note: funzionante, ma si consiglia una revisione.

**VACHERON & CONSTANTIN IN GOLD RETAILED J.E. CALDWELL & CO, 1930S**

Case: signed, n. 393146, three-body in 18K gold, snap on caseback.

Bracelet/Strap:

Dial: signed, silvered, applied Breguet numerals, spear hands.

Movement: signed, manual-winding caliber, n. 393146, 18 jewels, nickel-plated, cut compensated bimetallic balance with screws with eight regulations, Breguet hairspring.

Accessories: Rockefeller Center box with flaws.

Diameter Ø: 42 mm

Note: working, but a service is recommended.

€ 1.400



294

**VACHERON & CONSTANTIN REF. 2044 IN ORO, ANNI '70**

Cassa: firmata, n. 469317, due corpi in oro 18K, fondello a scatto.  
Bracciale/Cinturino: fibbia "AW" in oro 18K.

Quadrante: firmato, argentée, indici applicati, lancette a bastone.

Movimento: firmato, calibro manuale K1001/2, n. 627247, 18 rubini, rodiato, onde di Ginevra, bilanciere Gyromax regolato per il caldo e il freddo, l'isocronismo e cinque posizioni, spirale piana.

Accessori: -

Misure: 27 x 41 mm

Note: funzionante, ma si consiglia una revisione.

**VACHERON & CONSTANTIN REF. 2044 IN GOLD, 70S**

Case: signed, n. 469317, two-body in 18K gold, snap on caseback.  
Bracelet/Strap: "AW" 18K gold buckle.

Dial: signed, silvered, applied indexes, bâton hands.

Movement: signed, manual-winding caliber K1001/2, n. 627247, 18 jewels, rhodium-plated, côtes de Genève, Gyromax balance adjusted to heat and cold, isochronism and five positions, flat hairspring.

Accessories: -

Size: 27 x 41 mm

Note: working, but a servicing is suggested.

€ 1.500





295

**VACHERON & CONSTANTIN REF. 6769 IN ORO ROSA, ANNI '60**

Cassa: firmata, n. 397471, due corpi in oro rosa 18K, fondello a scatto.

Bracciale/Cinturino:

Quadrante: firmato, argentée, indici applicati, quadrantino dei secondi, lancette a bastone.

Movimento: firmato, calibro manuale K453/3BW, n. 562835, 18 rubini, rodiato, onde di Ginevra, punzone di Ginevra, bilanciere monometallico con viti regolato per il caldo e il freddo, l'isocronismo e cinque posizioni, spirale Breguet, registrazione micrometrica.

Accessori: -

Diametro Ø: 34 mm

Note: funzionante, ma si consiglia una revisione.

**VACHERON & CONSTANTIN REF. 6769 IN ROSE GOLD, 60S**

Case: signed, n. 397471, two-body in 18K pink gold, snap on caseback.

Bracelet/Strap:

Dial: signed, silvered, applied indexes, small seconds, bâton hands.

Movement: signed, manual-winding caliber K453/3BW, n. 562835, 18 jewels, rhodium-plated, côtes de Genève, Geneva seal, monometallic balance with screws adjusted to heat and cold, isochronism and five positions, Breguet hairspring, micrometer regulator.

Accessories: -

Diameter Ø: 34 mm

Note: working, but a service is recommended.

€ 2.400



296

**AUDEMARS PIGUET ULTRAPIATTO IN ORO, ANNI '60**

Cassa: firmata, n. 73520, due corpi in oro 18K, fondello a scatto.

Bracciale/Cinturino: fibbia AW in oro 18K.

Quadrante: firmato, champagne, indici a numeri romani, lancette a bastone.

Movimento: firmato, calibro manuale 2003, n. 129720, 17 rubini, rodiato, onde di Ginevra, bilanciere monometallico con viti regolato per il caldo e il freddo, l'isocronismo e cinque posizioni, spirale piana.

Accessori: -

Diametro Ø: 28 mm

Note: funzionante.

**AUDEMARS PIGUET ULTRA-THIN IN GOLD, 60S**

Case: signed, n. 73520, two-body in 18K gold, snap on caseback.

Bracelet/Strap: AW buckle in 18K gold.

Dial: signed, champagne, Roman numerals, bâton hands.

Movement: signed, manual-winding caliber 2003, n. 129720, 17 jewels, rhodium-plated, côtes de Genève, monometallic balance with screws adjusted to heat and cold, isochronism and five positions, flat hairspring.

Accessories: -

Diameter Ø: 28 mm

Note: working.

€ 1.200



297

**IWC PORTOFINO FASI LUNARI REF. 5251 IN ORO, ANNI '80**

Cassa: n. 2373952, tre corpi in oro 18K, fondello a vista a scatto.

Bracciale/Cinturino: fibbia firmata.

Quadrante: firmato, in smalto bianco, indici a numeri romani, suddivisione dei minuti, quadrantino dei secondi, fasi lunari, lancette Breguet.

Movimento: firmato, cal. manuale 9521, n. 2316596, 19 rubini, dorato, onde di Ginevra, bilanciere monometallico con viti regolato in cinque posizioni, spirale Breguet.

Accessori: -

Diametro Ø: 46 mm

Note: funzionante.

*IWC PORTOFINO MOON PHASES REF. 5251 IN GOLD, 80S*

*Case: n. 2373952, three-body in 18K gold, snap on transparent caseback.*

*Bracelet/Strap: signed buckle.*

*Dial: signed, white enamel, Roman numerals, minutes divisions, small seconds, moon-phases, Breguet hands.*

*Movement: signed, manual-winding cal. 9521, n. 2316596, 19 jewels, gilded, côtes de Genève, monometallic balance with screws adjusted in five positions, Breguet hairspring.*

*Accessories: -*

*Diameter Ø: 46 mm*

*Note: working.*

**€ 10.000**



*International Watch Co.  
Schaffhausen*

SWISS



298

**ROLEX SUBMARINER REF. 16800 CON GARANZIA, VENDUTO NEL 1985**

Cassa: firmata, n. 8247520, tre corpi in acciaio, fondello a vite marcato 16800, ghiera con inserto graduato, corona Triplock.

Bracciale/Cinturino: firmato, Oyster ref. 93150, in acciaio, finali 593, fermaglio a déployant marcato H.

Quadrante: firmato, nero, indici luminescenti, suddivisione dei minuti/secondi, data, lancette scheletriche, secondi al centro.

Movimento: firmato, calibro automatico 3035, n. 1034756, 27 rubini, rodiato, scatto e rimessa rapida, bilanciere monometallico con viti Microstella, spirale Breguet libera, fermo macchina.

Accessori: portadocumenti, calendario, ancorina, libretto, garanzia perforata.

Diametro Ø: 40 mm

Note: funzionante.

*ROLEX SUBMARINER REF. 16800 WITH GUARANTEE, SOLD IN 1985*

*Case: signed, n. 8247520, three-body in stainless steel, screwed caseback stamped 16800, bezel with graduated insert, Triplock crown.*

*Bracelet/Strap: signed, Oyster ref. 93150, in stainless steel, end-link 593, déployante clasp marked H.*

*Dial: signed, black, luminescent indexes, minutes/seconds divisions, date, skeletonized hands, centre seconds.*

*Movement: signed, self-winding caliber 3035, n. 1034756, 27 jewels, rhodium-plated, instant jump and fast correction, monometallic balance with Microstella screws, free-sprung Breguet hairspring, hack mechanism.*

*Accessories: document holder, calendar, anchor, booklet, perforated guarantee.*

*Diameter Ø: 40 mm*

*Note: working.*

**€ 7.000**



299

**ROLEX EXPLORER II REF. 16570 "CHICCHI DI MAIS",  
CON GARANZIA, VENDUTO NEL 1997**

Cassa: firmata, n. U163982, tre corpi in acciaio, fondello a vite 16570, lunetta graduata a 24 ore, corona Twinlock.

Bracciale/Cinturino: firmato, in acciaio, Oyster ref. 78790, finali 501B, fermaglio a déployant marcato X10.

Quadrante: firmato, bianco, indici luminescenti, suddivisione dei minuti/secondi, indicazione della data, lancette scheletriche, secondi al centro.

Movimento: firmato, calibro automatico 3185, n. 5919549, 31 rubini, rodiato, bilanciere monometallico con viti Microstella regolato per la temperatura e cinque posizioni, spirale Breguet libera, fermo-macchina.

Accessori: garanzia Rolex perforata.

Diametro Ø: 40 mm

Note: funzionante.

*ROLEX EXPLORER II REF. 16570 "CHICCHI DI MAIS", GARANTEE,  
SOLD IN 1997*

*Case: signed, n. U163982, three-body in stainless steel, screwed caseback 16570, bezel graduated up to 24 hours, Twinlock crown.*

*Bracelet/Strap: signed, in stainless steel, Oyster ref. 78790, end-link 501B, déployante clasp stamped X10.*

*Dial: signed, white, luminescent indexes, minutes/seconds divisions, date indication, skeletonized hands, centre seconds.*

*Movement: signed, self-winding caliber 3185, n. 5919549, 31 jewels, rhodium-plated, monometallic balance with Microstella screws adjusted to temperature and five positions, free-sprung Breguet hairspring, hack-mechanism.*

*Accessories: punched Rolex guarantee.*

*Diameter Ø: 40 mm*

*Note: working.*

**€ 8.000**



300

**GIANNI BULGARI ENIGMA REF 338.30.1, ANNI '2000**

Cassa: firmata, n. 2.113, due corpi in acciaio, fondello a vista con viti, corona a vite con spallette.

Bracciale/Cinturino: firmato, fermaglio a déployant in acciaio.

Quadrante: firmato, nero, indici luminescenti applicati, binario dei minuti intervallato a 5 minuti, data, lancette a losanga scheletrate, secondi al centro.

Movimento: firmato, calibro automatico, 25 rubini, rodiato, bilanciere monometallico, spirale piana.

Accessori: scatola Bulgari.

Diametro Ø: 38 mm

Note: funzionante.

*GIANNI BULGARI ENIGMA REF 338.30.1, 2000S*

*Case: signed, n. 2.113, two-body in stainless steel, transparent caseback with screws, screwed crown with protection guard.*

*Bracelet/Strap: signed, déployante clasp in stainless steel.*

*Dial: signed, black, applied luminescent indexes, minute track with 5 minute intervals, date, skeletonized lozenge hands, centre seconds.*

*Movement: signed, self-winding caliber, 25 jewels, rhodium-plated, monometallic balance, flat hairspring.*

*Accessories: Bulgari box.*

*Diameter Ø: 38 mm*

*Note: working.*

€ 1.000



301

**BREGUET MARINE CLASSIQUE IN ORO PERSONALIZZATO TIFFANY, ANNI '90**

Cassa: firmata, n. 3013, tre corpi in oro 18K, fondello a scatto, corona con cabochon.

Bracciale/Cinturino: firmato, cinturino in pelle, fibbia in oro 18K.

Quadrante: firmato, champagne, lavorazione a guilloché, indici a numeri romani, quadrantino dei secondi, lancette Breguet.

Movimento: firmato, calibro manuale 7001, 17 rubini, rodiato, onde di Ginevra, bilanciere monometallico con viti, spirale flat.

Accessori: -

Diametro Ø: 31 mm

Note: funzionante, ma da revisionare.

*BREGUET MARINE CLASSIQUE IN GOLD RETAILED BY TIFFANY, 90S*

*Case: signed, n. 3013, three-body in 18K gold, snap on caseback, cabochon crown.*

*Bracelet/Strap: signed, leather strap, 18K gold buckle.*

*Dial: signed, champagne, engine turned, Roman numerals, small seconds, Breguet hands.*

*Movement: signed, manual-winding caliber 7001, 17 jewels, rhodium-plated, côtes de Genève, monometallic balance with screws, flat hairspring.*

*Accessories: -*

*Diameter Ø: 31 mm*

*Note: working, but to be serviced.*

€ 2.200



302

**ROLEX DATEJUST REF. 1600, 1969 CIRCA**

Cassa: firmata, n. 2366212, tre corpi in acciaio, fondello a vite marcato 1600 e 1.70, lunetta zigrinata, corona Twinlock.

Bracciale/Cinturino: firmato, Jubilee in acciaio, deployant a fermaglio marcata 4.70, finali 55.

Quadrante: firmato, pie-pan argentée, indici applicati, suddivisione dei minuti/secondi, indicazione della data, lancette bastone, secondi al centro.

Movimento: firmato, cal. automatico 1570, n. D537856, 26 rubini, rodiato, bilanciere monometallico con viti Microstella regolato per la temperatura e cinque posizioni, spirale Breguet libera.

Accessori: -

Diametro Ø: 36 mm

Note: funzionante.

*ROLEX DATEJUST REF. 1600, CIRCA 1969*

*Case: signed, n. 2366212, three-body in stainless steel, screwed caseback stamped 1600 and 1.70, reeded bezel, Twinlock crown.*

*Bracelet/Strap: signed, Jubilee in steel, deployante clasp marked 4.70, end-link 55.*

*Dial: signed, silvered pie-pan, applied indexes, minutes/seconds divisions, date, bâton hands, centre seconds.*

*Movement: signed, self-winding cal. 1570, n. D537856, 26 jewels, rhodium-plated, monometallic balance with Microstella screws adjusted to temperature and five positions, free sprung Breguet hairspring.*

*Accessories: -*

*Diameter Ø: 36 mm*

*Note: working.*

€ 3.500



303

**BREGUET CLASSIQUE REF. 5920 IN ORO, ANNI 2000**

Cassa: firmata, n. 580 K, tre corpi in oro 18K, fondello con viti, carrure godronata.

Bracciale/Cinturino: fibbia firmata in oro 18K.

Quadrante: firmato, argentée a due toni, lavorazione a guilloché, indici a numeri romani, quadrantino dei secondi, lancette Breguet.

Movimento: firmato, calibro automatico 516, n. 00313, 31 rubini, rotore in oro 18K, rodiato, onde di Ginevra, bilanciere monometallico regolato in cinque posizioni, spirale Breguet.

Accessori: -

Diametro Ø: 35 mm

Note: funzionante, ma si consiglia una revisione.

*BREGUET CLASSIQUE REF. 5920 IN GOLD, 2000S*

*Case: signed, n. 580 K, three-body in 18K gold, caseback with screws, knurled band.*

*Bracelet/Strap: signed 18K gold buckle.*

*Dial: signed, two-tone silvered, engine turned, Roman numerals, small seconds, Breguet hands.*

*Movement: signed, self-winding caliber 516, n. 00313, 31 jewels, 18K gold rotor, rhodium-plated, côtes de Genève, monometallic balance adjusted in five positions, Breguet hairspring.*

*Accessories: -*

*Diameter Ø: 35 mm*

*Note: working, but a servicing is suggested.*

€ 3.500



304

**JAEGER-LECOULTRE REVERSO ACCIAIO E ORO, PERSONALIZZATO  
EBERHARD-MILAN, ANNI '30**

PRIMO MODELLO DEL REVERSO PRESENTATO NEL 1931 ED  
ESEMPLARE PUBBLICATO SU UNA PUBBLICAZIONE DI SETTORE

Cassa: firmata, punzoni svizzeri e inglesi, n. 2915, brancard in acciaio  
e cassa basculante in oro 18K, monogramma inciso.

Bracciale/Cinturino:

Quadrante: firmato, nero, indici a bastone, binario dei minuti,  
lancette a spada luminescenti.

Movimento: firmato, calibro manuale Tavannes 064, n. 228582,  
17 rubini, nichelato, onde di Ginevra, bilanciere bimetallico  
compensato e con viti, spirale piana.

Accessori: perizia di Valter Barocco, copia della rivista con all'interno  
la pubblicazione dedicata alla storia del Reverso.

Misure: 23 x 38 mm

Note: funzionante.

**JAEGER-LECOULTRE REVERSO IN STEEL AND GOLD, RETAILED  
BY EBERHARD-MILAN, 30S**

FIRST MODEL OF THE REVERSO LAUNCHED IN 1931  
AND ILLUSTRATED IN A SPECIALIZED MAGAZINE

Case: signed, Swiss and English hallmarks, n. 2915, stainless steel  
brancard, reversible 18K gold case, engraved monogram.

Bracelet/Strap:

Dial: signed, black, bâton indexes, minute track, luminescent sword  
hands.

Movement: signed, manual-winding caliber Tavannes 064,  
n. 228582, 17 jewels, nickel-plated, côtes de Genève, cut  
compensated bimetallic balance with screws, flat hairspring.

Accessories: expertise by Valter Barocco, copy of the magazine  
with the article dedicated to the history of Reverso.

Size: 23 x 38 mm

Note: working.

€ 5.000







305

**ROLEX CRONOGRAFO REF. 3834 IN ORO, ANNI '50**

Cassa: firmata, n. 149615, tre corpi in oro 14K, fondello a scatto, pulsanti rettangolari.

Bracciale/Cinturino: fibbia firmata in oro 18K.

Quadrante: firmato, nero, indici a numeri arabi, minuteria chiusa e frazioni a 1/5 di secondo, quadrantini dei secondi e del sommatore dei 30 minuti, scala telemetrica e tachimetrica in miglia, lancette a foglia.

Movimento: firmato, calibro manuale 69, n. 338, 17 rubini, nichelato, ruota a colonne, bilanciere monometallico con viti, spirale Breguet.

Accessori: -

Diametro Ø: 32 mm

Note: funzionante, ma si consiglia una revisione.

*ROLEX CHRONOGRAPH REF. 3834 IN GOLD, 50S*

*Case: signed, n. 149615, three-body in 14K gold, snap on caseback, rectangular pushers.*

*Bracelet/Strap: signed buckle in 18K gold.*

*Dial: signed, black, Arabic numerals, closed minute divisions and 1/5th of seconds fraction, subdials for seconds and 30-min register, telemetric and tachymeter graduations in miles, feuille hands.*

*Movement: signed, manual-winding caliber 69, n. 338, 17 jewels, nickel-plated, column wheel, monometallic balance with screws, Breguet hairspring.*

*Accessories: -*

*Diameter Ø: 32 mm*

*Note: working, but a service is recommended.*

**€ 8.500**



65 BASE MILE 10

MILEAGE 1000 800 600 400 200

ROLEX

ANTIMAGNETIC



306

**ZENITH CRONOGRARO IN ORO, ANNI '50**

Cassa: firmata, n. 530347, tre corpi in oro 18K, fondello a scatto, pulsanti rettangolari.

Bracciale/Cinturino:

Quadrante: firmato, argentée, indici a conio, suddivisione dei minuti e frazioni a 1/5 di secondo, quadrantini dei secondi e del sommatore dei 45 minuti, scala tachimetrica, lancette a bastone.

Movimento: firmato, calibro manuale 143-6, nichelato, ruota a colonne, bilanciere monometallico con viti, spirale Breguet.

Accessori: -

Diametro Ø: 36 mm

Note: funzionante, ma si consiglia una revisione.

*ZENITH CHRONOGRAPH IN GOLD, 50S*

*Case: signed, n. 530347, three-body in 18K gold, snap on caseback, rectangular pushers.*

*Bracelet/Strap:*

*Dial: signed, silvered, embossed indexes, minute divisions and 1/5th of seconds fraction, subdials for seconds and 45-min register, tachymeter graduation, bâton hands.*

*Movement: signed, manual-winding caliber 143-6, nickel-plated, column wheel, monometallic balance with screws, Breguet hairspring.*

*Accessories: -*

*Diameter Ø: 36 mm*

*Note: working, but a service is recommended.*

€ 1.200



307

**ZENITH CHRONOMETRE CALIBRO 135 IN ORO ROSA, ANNI '50**

Cassa: firmata, n. 542285, tre corpi in oro rosa 18K, fondello a scatto.

Bracciale/Cinturino:

Quadrante: firmato, argentée, logo stellina applicato, indici applicati a numeri arabi e a freccia su pista zigrinata, quadrantino dei secondi, lancette dauphine.

Movimento: firmato, calibro manuale 135, n. 4250735, 19 rubini, rodiato, onde di Ginevra, bilanciere monometallico con viti, spirale Breguet, registrazione micrometrica.

Accessori: -

Diametro Ø: 35 mm

Note: funzionante.

*ZENITH CHRONOMETRE CALIBER 135 IN ROSE GOLD, '50*

*Case: signed, n. 542285, three-body in 18K pink gold, snap on caseback.*

*Bracelet/Strap:*

*Dial: signed, silvered, applied star logo, applied arrow indexes and Arabic numerals on engraved track, small seconds, dauphine hands.*

*Movement: signed, manual-winding caliber 135, n. 4250735, 19 jewels, rhodium-plated, côtes de Genève, monometallic balance with screws, Breguet hairspring, micrometer regulator.*

*Accessories: -*

*Diameter Ø: 35 mm*

*Note: working.*

€ 3.000

308

**OMEGA COSMIC CALENDARIO COMPLETO E FASI LUNARI REF. 223 IN ORO, ANNI '50**

Cassa: firmata, n. 0125, tre corpi in oro 18K, fondello a scatto, correttori a lato.

Bracciale/Cinturino: firmato, cinturino in pelle, fibbia placcata in oro.

Quadrante: firmato, argentée, indici applicati, quadrantino dei secondi, giorno del mese, della settimana e del mese, indicazione delle fasi lunari, lancette alpha.

Movimento: firmato, calibro manuale 381, n. 13386894, 17 rubini, ramato, bilanciere monometallico con viti, spirale piana.

Accessori: -

Diametro Ø: 35 mm

Note: funzionante.



*OMEGA COSMIC FULL CALENDAR AND MOON PHASE REF. 223 IN GOLD, 50S*

*Case: signed, n. 0125, three-body in 18K gold, snap on caseback, correctors on side.*

*Bracelet/Strap: signed, leather strap, gold plated buckle.*

*Dial: signed, silvered, applied indexes, small seconds, day, date and month, moon-phases, alpha hands.*

*Movement: signed, manual-winding caliber 381, n. 13386894, 17 jewels, copper-plated, monometallic balance with screws, flat hairspring.*

*Accessories: -*

*Diameter Ø: 35 mm*

*Note: working.*

**€ 3.000**



309

**AUDEMARS PIGUET IN ORO ROSA CALIBRO 13'''VZSS, ANNI '40**

Cassa: firmata, n. 2931, tre corpi in oro rosa 18K, fondello a scatto.

Bracciale/Cinturino:

Quadrante: firmato, argentée, indici applicati, lancette a bastone, secondi al centro.

Movimento: firmato, calibro manuale 13'''VZSSC, n. 45764B, rodiato, onde di Ginevra, bilanciere monometallico con viti, spirale Breguet.

Accessori: -

Diametro Ø: 36 mm

Note: funzionante.

*AUDEMARS PIGUET IN ROSE GOLD CALIBER 13'''VZSS, 40S*

*Case: signed, n. 2931, three-body in 18K pink gold, snap on caseback.*

*Bracelet/Strap:*

*Dial: signed, silvered, applied indexes, bâton hands, centre seconds.*

*Movement: signed, manual-winding caliber 13'''VZSSC, n. 45764B, rhodium-plated, côtes de Genève, monometallic balance with screws, Breguet hairspring.*

*Accessories: -*

*Diameter Ø: 36 mm*

*Note: working.*

**€ 3.000**



310

**VACHERON & CONSTANTIN REF. 6394Q "LINEN" AUTOMATICO  
IN ORO, ANNI '60**

Cassa: firmata, n. 396232, due corpi in oro 18K, fondello a vite, anse scanalate, carrure con lavorazione hachure croisée.

Bracciale/Cinturino:

Quadrante: firmato, argentée, indici applicati, data, lancette a bastone, secondi al centro.

Movimento: firmato, calibro automatico K1072 rotore con inserto in oro 18K e cuscinetti in rubino, n. 554873, 29 rubini, rodiato, onde di Ginevra, punzone di Ginevra, scatto rapido, bilanciere monometallico con viti regolato per il caldo e il freddo, l'isocronismo e cinque posizioni, spirale Breguet, registrazione micrometrica.

Accessori: -

Diametro Ø: 36 mm

Note: funzionante.

**VACHERON & CONSTANTIN REF. 6394Q "LINEN" AUTOMATIC  
IN GOLD, 60S**

Case: signed, n. 396232, two-body in 18K gold, screwed caseback, fluted lugs, hachure croisée texture on caseband.

Bracelet/Strap:

Dial: signed, silvered, applied indexes, date, bâton hands, centre seconds.

Movement: signed, self-winding caliber K1072 with 18K gold rimmed rotor and sapphire roller, n. 554873, 29 jewels, rhodium-plated, côtes de Genève, Geneva seal, instant jump, monometallic balance with screws adjusted to heat and cold, isochronism and five positions, Breguet hairspring, micrometer regulator.

Accessories: -

Diameter Ø: 36 mm

Note: working.

€ 4.000



311

**ROLEX COSMOGRAPH DAYTONA REF. 16520 "COSMOGRAPH STACCATO", SCATOLA E GARANZIA, VENDUTO NEL 1989  
PRIMA SERIE CON QUADRANTE MK1 NERO, GHIERA A 200 UNITÀ,  
PRIMO PROPRIETARIO**

Cassa: firmata, n. R917298, tre corpi in acciaio, fondello a vite ref. 16500, lunetta graduata a 200 unità di base, pulsanti a vite, corona Triplock.

Bracciale/Cinturino: firmato, in acciaio, Oyster ref. 78360, finali 503, fermaglio a déployant marcato M6.

Quadrante: firmato, nero, indici applicati, suddivisione dei minuti e frazioni a 1/5 di secondo, quadrantini dei secondi, del sommatore dei 30 minuti e delle 12 ore, lancette a bastone.

Movimento: firmato, calibro automatico 4030, n. 11785, 31 rubini, rodiato, ruota a colonne, bilanciere monometallico con viti Microstella regolato per la temperatura e cinque posizioni, spirale Breguet libera.

Accessori: controscatola, scatola, libretto, sigillo COSC, portadocumenti, garanzia perforata Rolex.

Diametro Ø: 40 mm

Note: funzionante.

*ROLEX COSMOGRAPH DAYTONA REF. 16520 "FLOATING",  
BOX AND PAPERS, GUARANTEE, SOLD IN 1989  
FIRST SERIES WITH BLACK MK1 DIAL, 200-UNITS BEZEL,  
ORIGINAL OWNER*

*Case: signed, n. R917298, three-body in steel, screwed caseback ref. 16500, bezel graduated up to 200 base units, screwed pushers, Triplock crown.*

*Bracelet/Strap: signed, in steel, Oyster ref. 78360, end-link 503, déployante clasp stamped M6.*

*Dial: signed, black, applied indexes, minute divisions and 1/5th of seconds fraction, subdials for seconds, 30-min and 12-hours registers, bâton hands.*

*Movement: signed, self-winding caliber 4030, n. 11785, 31 jewels, rhodium-plated, column wheel, monometallic balance with Microstella screws adjusted to temperature and five positions, free-sprung Breguet hairspring.*

*Accessories: Rolex outer-box, box, booklet, COSC seal, document holder, perforated guarantee.*

*Diameter Ø: 40 mm*

*Note: working.*

**€ 30.000**





  
**ROLEX**

**GARANTIE 20**

MONTRES ROLEX S.A. garantit  
d'une année à partir de la date d'achat  
tant d'un traitement non approprié  
d'accessoires qui ne sont pas d'origine  
Nous certifions que ce chronomètre

Nom et adresse de l'acheteur:  
Date de l'achat:  
Nom et adresse du bijoutier:

La garantie n'est valable que  
si le chronomètre est acheté  
à Paris dans les principales  
stations horlogères.

**ROLEX COSMOGRAPH**  
DAYTONA



312

**AUDEMARS PIGUET ROYAL OAK OFFSHORE TRIPLO-CALENDARIO  
REF. 25807-BA IN ORO, N° 046, SCATOLA E GARANZIA,  
VENDUTO NEL 1998**

PRIMO PROPRIETARIO, PROVENIENZA GENTILUOMO TORINESE,  
MAI APPARSO IN ASTA

Cassa: firmata, n. D74947, tre corpi in oro 18K, fondello e lunetta  
con viti, corona a vite in caucciù, correttori ai lati.

Bracciale/Cinturino: firmato, prodotto da Gay Frères, in oro 18K,  
fermaglio a déployant.

Quadrante: firmato, Bleu Nuit con finitura a Tapisserie, indici  
luminescenti a bastone, finestrelle per il giorno della settimana  
e il mese, indicazione della data tramite lancetta, quadrantino  
dei secondi, lancette index luminescenti.

Movimento: firmato, calibro automatico 2127/2827 rotore con inserto  
in oro 21K, n. 425401, 36 rubini, rodiato, onde di Ginevra, bilanciere  
monometallico regolato per il caldo e il freddo, l'isocronismo  
e cinque posizioni, spirale piana, fermo macchina.

Accessori: controscaletta, cofanetto, libretto e garanzia Audemars  
Piguet, fattura di acquisto.

Diametro Ø: 39 mm

Note: funzionante.

*AUDEMARS PIGUET ROYAL OAK OFFSHORE COMPLETE CALENDAR  
REF. 25807-BA IN GOLD, N. 046, BOX AND PAPER, SOLD IN 1998  
FIRST OWNER, PROVENANCE FROM A TURIN GENTLEMAN,  
NEVER OFFERED IN AUCTION*

*Case: signed, n. D74947, three-body in 18K gold, caseback and bezel  
with screws, rubber screwed crown, correctors on the sides.*

*Bracelet/Strap: signed, produced by Gay Frères, in 18K gold,  
déployante clasp.*

*Dial: signed, Bleu Nuit and Tapisserie texture, luminescent bâton  
indexes, apertures for the day and the month, pointer date  
indication, small seconds, luminescent index hands.*

*Movement: signed, self-winding caliber 2127/2827 with 21K gold  
rimmed rotor, n. 425401, 36 jewels, rhodium-plated, côtes de Genève,  
monometallic balance adjusted to heat and cold, isochronism  
and five positions, flat hairspring, stop-second.*

*Accessories: Audemars Piguet outer-box, box, booklet and  
guarantee, invoice of purchase.*

*Diameter Ø: 39 mm*

*Note: working.*

**€ 25.000**

*Certificat  
d'Origin  
et de Garantie*



AP  
AUDEMARS FIGUET

AP  
AUDEMARS FIGUET



F.A.

RECHERCHER QUALITE

*500000*



313

**PATEK PHILIPPE CALATRAVA REF. 3796 IN PLATINO, SCATOLA E GARANZIA, VENDUTO NEL 1992**

**PRIMO PROPRIETARIO, MAI INDOSSATO E IN PERFETTE CONDIZIONI**

Cassa: firmata, n. 2907334, due corpi in platino, lunetta piana, fondello a scatto.

Bracciale/Cinturino: firmato, in pelle, fibbia in platino.

Quadrante: firmato, argentée, simbolo Aprior, indici applicati, quadrantino dei secondi, lancette dauphine.

Movimento: firmato, calibro manuale 215, n. 1828622, 18 rubini, rodiato, onde di Ginevra, punzone di Ginevra, bilanciere Gyromax regolato per il caldo e il freddo, l'isocronismo e cinque posizioni, spirale piana libera.

Accessori: controscaletta, scatola, portadocumenti, libretti, garanzia.

Diametro Ø: 31 mm

Note: funzionante.

*PATEK PHILIPPE CALATRAVA REF. 3796 IN PLATINUM, BOX AND PAPER, SOLD IN 1992*

*PROPERTY OF THE ORIGINAL OWNER, NEVER WORN AND IN MINT CONDITION*

*Case: signed, n. 2907334, two-body in platinum, flat bezel, snap on caseback.*

*Bracelet/Strap: signed, buckle in platinum.*

*Dial: signed, silvered, applied indexes, Aprior symbol, small seconds, dauphine hands.*

*Movement: signed, manual-winding caliber 215, n. 1828622, 18 jewels, rhodium-plated, côtes de Genève, Geneva seal, Gyromax balance adjusted to heat and cold, isochronism and five positions, free-sprung flat hairspring.*

*Accessories: outer-box, box, document holder, booklets, warranty.*

*Diameter Ø: 31 mm*

*Note: working.*

**€ 10.000**

PATEK PHILIPPE



PATEK PHILIPPE

GENEVE



*Certificat*

CERT

Nou  
W

Référe

Mouvent

Calibre:

828'622

215

glée aux diverses températures et positions, a été construite a nos ateliers de Genève.  
adjusted at various temperatures and positions and manufact in our Geneva workshops.

h jewels: 18  
argenté, heures relief on  
platine  
old bracelet:  
leather strap: X





314

**PATEK PHILIPPE REF. 5035R CALENDARIO ANNUALE IN ORO ROSA, EDIZIONE LIMITATA N.43/100, SCATOLA E GARANZIA, 1999 CIRCA**

**OROLOGIO CELEBRATIVO PER I CENTO ANNI DELL'A.C. MILAN, 1899-1999**

**PRIMO PROPRIETARIO, ESEMPLARE ANCORA SIGILLATO E MAI USATO**

Cassa: firmata, n. 4060075, a due corpi in oro rosa 18K, fondello a vite a vista, correttori sulla carrure.

Bracciale/Cinturino: firmato, in pelle, fibbia in oro rosa.

Quadrante: firmato, argentée, indici a freccia applicati e affiancati da punti luminescenti, binario dei minuti/secondi, quadrantini dei giorni della settimana e dei mesi, delle 24 ore, apertura per la data al 6, lancette a foglia luminescenti, secondi al centro.

Movimento: firmato, a carica automatica calibro 315 S QA/198, n.

3130423, 35 rubini, rodiato, punzone di Ginevra, finitura a onde di Ginevra, rotore in oro a 21K, bilanciere Gyromax, spirale piana libera.

Accessori: controscaletta, scatola in legno personalizzata con emblema dorato per i 100 anni del Milan, foderatura rovinata, pochette, pennino, portadocumenti, libretti, garanzia Patek Philippe.

Diametro Ø: 37 mm

Note: funzionante.

*PATEK PHILIPPE REF. 5035R ANNUAL CALENDAR IN ROSE GOLD, BOX AND PAPER, CIRCA 1999*

*CELEBRATIVE WATCH FOR THE 100 YEARS OF A.C. MILAN, 1899-1999 FIRST OWNER, FACTORY SEALED AND NEVER WORN*

*Case: signed, n. 4060075, two-body in 18K rose gold, transparent screw back, correctors on the band.*

*Bracelet/Strap: signed, leather strap, rose gold buckle.*

*Dial: signed, silvered, applied arrow indexes side by side with luminescent dots, minutes/seconds track, dials for the 24 hours, month and day of the week, aperture for the date at 6, luminescent feuille hands, centre seconds.*

*Movement: signed, self-winding caliber 315 S QA/198, n. 3130423, 35 jewels, rhodium-plated, seal of Geneva, côtes de Genève, 21K gold rotor, Gyromax balance, free-sprung flat hairspring.*

*Accessories: Patek Philippe outer box, personalized wooden box with golden emblem for the 100 years of AC Milan, damaged lining, pochette, pin corrector, document holder, booklets, guarantee.*

*Diameter Ø: 37 mm*

*Note: working.*

**€ 28.000**

PATEK PHILIPPE  
GENEVE



PATEK PHILIPPE  
GENEVE

  
PATEK PHILIPPE  
GENEVE

*Certificat d'Authenticité*



**PATEK PHILIPPE REF. 3970 IN ORO BIANCO CRONOGRAFO  
E CALENDARIO PERPETUO, SCATOLA E GARANZIA,  
VENDUTO NEL 2003**

PERFETTE CONDIZIONI E MAI APPARSO IN ASTA, PROVENIENZA  
DA COLLEZIONE PRIVATA

Cassa: firmata, n. 4216217, tre corpi in oro bianco 18K, fondello a vista,  
pulsanti tondi.

Bracciale/Cinturino: firmato, cinturino in pelle, fermaglio a déployant  
in oro bianco 18K.

Quadrante: firmato, nero, indici applicati a bastone, suddivisione  
dei minuti e frazioni a 1/5 di secondo, aperture per il giorno della  
settimana e del mese, quadrantini concentrici dei piccoli secondi  
e delle 24 ore, del sommatore dei 30 minuti e degli anni bisestili,  
quadrantino del giorno del mese con le indicazioni lunari, lancette  
a bastone.

Movimento: firmato, calibro manuale CH 27-70Q, n. 3046933, 24  
rubini, rodato, onde di Ginevra, punzone di Ginevra, ruota a colonne,  
bilanciere Gyromax, regolato per il caldo e il freddo, l'isocronismo  
e otto posizioni, spirale piana libera.

Accessori: controscaletta, scatola, portadocumenti, libretti, pennino  
correttore, garanzia, Estratto d'Archivio, fondello pieno in oro bianco.  
Diametro Ø: 36 mm

Note: funzionante.

*PATEK PHILIPPE REF. 3970 IN WHITE GOLD CHRONOGRAPH  
AND PERPETUAL CALENDAR, BOX AND PAPER, SOLD IN 2003  
WELL PRESERVED AND NEVER SURFACED IN AUCTION,  
PROVENANCE FROM PRIVATE COLLECTION*

*Case: signed, n. 4216217, three-body in 18K white gold, transparent  
caseback, round pushers.*

*Bracelet/Strap: signed, leather strap, déployante clasp in 18K  
white gold.*

*Dial: signed, black, applied bâton indexes, minute divisions and 1/5th  
of seconds fraction, concentric subdials for the small seconds and 24  
hours, the 30-minute register and the leap years, subdial for the day  
of the month and moon-phases, bâton hands.*

*Movement: signed, manual-winding caliber CH 27-70Q, n. 3046933,  
24 jewels, rhodium-plated, côtes de Genève, Geneva seal, column  
wheel, Gyromax balance adjusted to heat and cold, isochronism  
and eight positions, free-sprung flat hairspring.*

*Accessories: outer-box, box, document holder, booklets, pen  
for correctors, guarantee, Extract from the Archives, solid white gold  
caseback.*

*Diameter Ø: 36 mm*

*Note: working.*

**€ 100.000**

Raro calendario perpetuo e cronografo in oro bianco, elegante ed estremamente ben conservato l'orologio è abbinato a un quadrante nero con indicatore dell'anno bisestile e le fasi lunari, fondello pieno aggiuntivo, correttore e certificato di origine, uno dei soli 12 esemplari oggi conosciuti. La referenza 3970 è stata il primo cronografo con calendario perpetuo della Patek Philippe ad introdurre l'indicazione degli anni bisestili e delle 24 ore. Il qui presente Patek Philippe 3970 si distingue per la combinazione in oro bianco e quadrante nero, come confermato dal certificato di garanzia e dall'estratto d'archivio.

Le versioni in oro bianco appaiono più di rado rispetto alla versione in platino e della combinazione con quadrante nero se ne conoscono solo una decina di esemplari usciti in asta negli ultimi 30 anni.

*Rare white gold perpetual calendar and chronograph, elegant and extremely well preserved. The watch is paired with a black dial with leap year and moon phase indicator, additional solid caseback, pin corrector and certificate of origin, one of only 12 examples today known.*

*The reference 3970 was the first perpetual calendar chronograph from Patek Philippe to introduce leap year and 24-hour indications.*

*The Patek Philippe 3970 here presented distinguish itself for the combination of white gold and black dial, as confirmed by the guarantee certificate and the Extract from the Archives.*

*The white gold versions appear rarely than the platinum version and only about ten examples of the combination with a black dial are known to have appeared at auction in the last 30 years.*



  
PATEK PHILIPPE  
GENEVE

  
PATEK PHILIPPE  
GENEVE



  
PATEK PHILIPPE  
GENEVE

*Certificate of Origin*



# CONDIZIONI GENERALI

## 1 – Premessa

Le presenti condizioni generali disciplinano la vendita tramite asta pubblica, trattativa privata ovvero mediante altra modalità di qualsiasi tipo di beni usati o da collezione da parte della casa d'aste Aste Bolaffi S.p.A. con sede legale in Torino, Via Cavour n. 17, capitale sociale euro 52.180,00 Euro i.v., partita IVA 09591610010, Registro Imprese n.TO-1064393, indirizzo P.E.C. astebolaffi@pec.bolaffi.it (di seguito "Aste Bolaffi"). I lotti oggetto di vendita, salvi casi eccezionali, sono di proprietà o nella disponibilità di soggetti terzi (di seguito il "Venditore") che hanno conferito un incarico di vendita irrevocabile ad Aste Bolaffi la quale, pertanto, agisce esclusivamente quale intermediaria. Informazioni riguardanti l'asta in corso possono essere inserite in catalogo o comunicate in sala prima o durante la vendita. I termini e le condizioni di vendita possono subire degli aggiornamenti che saranno immediatamente pubblicati sul sito [www.astebolaffi.it](http://www.astebolaffi.it). Ove si registrassero discrepanze tra il testo delle condizioni generali pubblicato sul catalogo d'asta e quello pubblicato sul sito web di Aste Bolaffi farà fede e prevarrà la versione on line.

## 2 – Cataloghi

Aste Bolaffi declina ogni responsabilità in ordine alle descrizioni, condition report, valori ed alle stime dei lotti contenuti nei cataloghi ed in qualsiasi altro materiale illustrativo; tali illustrazioni, descrizioni, valori e stime sono puramente indicativi ed assolvono solo alla funzione di una chiara identificazione del lotto e, pertanto, non potranno generare affidamento di alcun tipo negli aggiudicatari o acquirenti. Le illustrazioni, descrizioni, valori e stime sono fatti al meglio delle conoscenze di Aste Bolaffi e non costituiscono in alcun modo garanzie convenzionali o qualità promesse ai sensi degli artt. 1490 e 1497 cod. civ. I lotti possono essere venduti a prezzi superiori che inferiori rispetto ai valori di stima indicati nei cataloghi. I valori di stima possono essere soggetti a modifiche anche dopo la pubblicazione dei cataloghi a esclusiva discrezione di Aste Bolaffi. I valori di stima pubblicati in catalogo non comprendono le commissioni di Aste Bolaffi, i costi dei diritti di seguito, le spese doganali e di esportazione e l'IVA (ove dovuta). Tutti i diritti d'autore di utilizzazione economica attinenti alle immagini, illustrazioni, testi, didascalie e descrizioni dei cataloghi di Aste Bolaffi sono e rimarranno di proprietà esclusiva di Aste Bolaffi. Tali immagini, illustrazioni, testi, didascalie e descrizioni non potranno essere utilizzati o riprodotti dall'acquirente e/o da terzi senza il previo consenso scritto di Aste Bolaffi.

## 3 – Esame dei lotti prima dell'asta

Ai potenziali acquirenti è consentito di esaminare e maneggiare i lotti in vendita prima dell'asta nei giorni e durante gli orari stabiliti a discrezione di Aste Bolaffi. I lotti in esposizione sono in ogni caso maneggiati a rischio e pericolo del potenziale acquirente. Alcuni oggetti di grandi dimensioni ovvero pesanti possono essere pericolosi se maneggiati in modo errato e potranno essere maneggiati solo con l'assistenza del personale di Aste Bolaffi.

## 4 – Partecipazione in sala

Al fine di migliorare le procedure d'asta, è richiesto a tutti i potenziali acquirenti di munirsi di un cartellino numerato per le offerte prima che inizi l'asta pubblica. Sarà possibile pre-registrarsi anche durante i giorni di esposizione dei lotti. Compilando e firmando il modulo di registrazione e di attribuzione del cartellino numerato, vengono accettate le presenti condizioni generali. Aste Bolaffi si riserva il diritto di richiedere ai partecipanti all'asta informazioni e documenti ai fini di una corretta identificazione oltre a delle informazioni sulle referenze bancarie. In particolari situazioni Aste Bolaffi si riserva il diritto di richiedere ai partecipanti all'asta di versare dei depositi a garanzia del saldo prezzo di vendita e delle commissioni d'asta. Aste Bolaffi potrà, a sua esclusiva discrezione, vietare a partecipanti non graditi o non idonei l'ingresso in sala. Qualora il partecipante agisca in nome e per conto di un'altra persona fisica o giuridica dovrà essere esibita idonea procura prima dello svolgimento dell'asta. Ad ogni modo, Aste Bolaffi si riserva la facoltà di non far partecipare all'asta procuratori o intermediari di terzi qualora, a suo insindacabile giudizio, non ritenga dimostrato il potere di rappresentanza. I cartellini numerati devono essere utilizzati per indicare le offerte al banditore durante l'asta. Nell'ipotesi di dubbi riguardo al prezzo di aggiudicazione o all'effettivo aggiudicatario è necessario attirare immediatamente l'attenzione del banditore. Tutti i lotti venduti saranno fatturati al nome ed all'indirizzo rilasciati al momento dell'assegnazione della palette numerata e non potranno essere trasferiti ad altri nomi e indirizzi. Aste Bolaffi non accetta alcun reclamo o contestazione per l'eventuale perdita o smarrimento della palette. Al termine dell'asta la palette deve essere restituita al banco registrazioni.

## 5 – Partecipazione per corrispondenza, tramite collegamento telefonico, online

Con l'invio e la sottoscrizione degli appositi moduli, il partecipante accetta di prendere parte all'asta di riferimento e si impegna a corrispondere il prezzo di aggiudicazione e le commissioni d'asta qualora la/le sua/sue offerta/e abbia/no successo. Il partecipante si impegna inoltre a controllare, al termine dell'asta, se la/le sua/ sue offerta/e è/sono andata/e

a buon fine sollevando Aste Bolaffi da ogni responsabilità in tal senso. Contestazioni dovute a negligenza o errore nella compilazione di offerte scritte per corrispondenza non saranno accettate. Aste Bolaffi declina ogni responsabilità nei confronti di chi partecipa all'asta mediante collegamento telefonico e/o online nel caso di mancata esecuzione della partecipazione dovuta a eventuali disguidi che possono occorrere durante o precedentemente il collegamento telefonico e/o internet.

## 6 – Aggiudicazione dei lotti

I lotti verranno aggiudicati al miglior offerente. Aste Bolaffi si riserva il diritto di annullare l'aggiudicazione in caso di eventuali contestazioni di terzi che rivendichino la proprietà o la demanialità del lotto. Non si accettano offerte inferiori al prezzo di base. Il prezzo di partenza sarà quello indicato come base, salvo quando non sia pervenuta prima dell'apertura dell'asta un'offerta diversa e più alta, nel qual caso il prezzo di partenza sarà quello dello scatto successivo a tale offerta. In caso di uguali offerte per corrispondenza avrà la precedenza quella giunta per prima e in ogni caso esse hanno priorità su offerte uguali in sala. Gli scatti delle offerte saranno regolati a discrezione del banditore. Lo scatto minimo sarà di € 25,00. Il banditore si riserva il diritto di ritirare, aggiungere, raggruppare o dividere i lotti, nonché il diritto di rifiutare un'offerta in sala o inviata per iscritto. Il banditore si riserva il diritto di ritirare un lotto dall'asta qualora le offerte non raggiungano il prezzo di riserva concordato con il Venditore.

## 7 – Commissioni d'asta per vendita di lotti con regime IVA del margine

L'art. 45 della legge 342 del 21 novembre 2000 prevede l'applicazione del regime del margine alle vendite concluse in esecuzione ai contratti di commissione definiti con: (a) soggetti privati; (b) soggetti passivi d'imposta che hanno assoggettato l'operazione al regime del margine; (c) soggetti che non hanno potuto detrarre l'imposta ai sensi degli artt. 19, 19-bis, e 19-bis2 del D.P.R. n. 633/72 (che hanno venduto il bene in esenzione ex-art. 10, 27- quinquies); (d) soggetti che beneficiano del regime di franchigia previsto per le piccole imprese nello Stato di appartenenza. Nessun particolare simbolo verrà usato per identificare i lotti venduti nel regime del margine. Per tale regime, in caso di aggiudicazione o vendita, sarà addebitata dall'acquirente una commissione di acquisto a favore di Aste Bolaffi nella misura che segue:

**Asta di auto classiche:** l'acquirente corrisponderà su ogni lotto, oltre al prezzo di aggiudicazione la commissione fissa del 15%.

**Asta di moto classiche:** l'acquirente corrisponderà su ogni lotto, oltre al prezzo di aggiudicazione la commissione fissa del 19%.

**Asta numismatica e filatelica:** l'acquirente corrisponderà su ogni lotto, oltre al prezzo di aggiudicazione le seguenti commissioni d'asta: 22% sulla quota del prezzo al martello fino a € 250.000; 20% sulla quota compresa fra € 250.001 e € 500.000; 18% oltre i € 500.001.

**Per tutte le altre aste:** l'acquirente corrisponderà su ogni lotto, oltre al prezzo di aggiudicazione le seguenti commissioni d'asta: 25% sulla quota del prezzo al martello fino a € 100.000; 22,5% sulla quota compresa fra € 100.001 e € 250.000; 20% sulla quota compresa fra € 250.001 a € 500.000; 18% oltre i € 500.001. La commissione di acquisto a favore di Aste Bolaffi è comprensiva di IVA.

**8 – Commissioni d'asta per vendita lotti con IVA ordinaria**  
Il simbolo  dopo il numero di lotto indica un regime di fatturazione con IVA ordinaria e con commissioni d'asta diverse da quelle normalmente in uso per i lotti in regime del margine. Tali commissioni variano a seconda del luogo in cui il bene viene spedito:



- **beni che rimangono all'interno dell'UE:**

1. Commissioni d'asta per soggetti non passivi IVA: 15% (auto e moto classiche); 18% (tutte le altre categorie).
2. Commissioni d'asta per soggetti passivi IVA: uguali a quelle applicate in caso di IVA del margine.
3. IVA sul prezzo di aggiudicazione alle seguenti aliquote:
  - libri 4%
  - francobolli 10%
  - tutte le altre categorie 22%;
4. IVA al 22% sulle commissioni.

- **beni che vengono spediti al di fuori dell'UE:**

Le maggiorazioni rimangono uguali a quelle applicate in caso di IVA del margine. Rimborso IVA. I clienti non soggetti passivi IVA extra europei possono ottenere un rimborso dell'IVA sul prezzo di aggiudicazione presentando un documento ufficiale (bolletta doganale) che comprovino l'uscita del bene dal territorio dell'Unione Europea entro 90 giorni dalla consegna del bene. I clienti soggetti passivi IVA non residenti, aventi sede in Paesi dell'Unione Europea o extra UE, possono chiedere il rimborso sia dell'IVA sul prezzo di aggiudicazione sia dell'IVA al 22% calcolata sulle commissioni d'asta, presentando un documento ufficiale (CMR o bolletta doganale) che provi l'uscita del bene dal territorio dell'Unione Europea entro 90 (novanta) giorni di calendario dalla consegna del bene. In caso di spedizione del bene al di fuori dell'Unione Europea a cura della casa d'aste, l'IVA rimborsabile sopra riportata non verrà messa in fattura.

## 9 – Lotti in regime di Temporanea Importazione

Il simbolo  dopo il numero di lotto indica lo stato di Temporanea Importazione dello stesso nel territorio italiano. I lotti acquistati in regime di Temporanea Importazione  non

potranno essere ritirati direttamente dagli acquirenti, ma dovranno essere spediti, alla chiusura della pratica di Temporanea Importazione, a cura della casa d'aste e a spese dell'acquirente.

## 10 – Pagamento

Il pagamento dovrà essere effettuato per i presenti in sala alla consegna dei lotti e per gli acquirenti per corrispondenza, per collegamento telefonico e online entro 7 (sette) giorni di calendario dal ricevimento della fattura tramite contanti nei limiti stabiliti dalla legge, assegni bancari e/o circolari, bancomat, carte di credito (solo su circuiti American Express – MasterCard – Visa) ovvero bonifico bancario. In caso di pagamento tramite carta di credito American Express e PayPal sarà dovuta una maggiorazione pari al 5% (cinque-per-cento) del prezzo di aggiudicazione o di vendita. Non saranno accettati pagamenti provenienti da soggetti diversi dall'acquirente. Verranno conteggiati interessi di mora su tutti gli importi non pagati nei termini regolari ad un tasso annuo pari al 5% (cinque-per-cento). Aste Bolaffi potrà concedere eventuali dilazioni di pagamento in base a eventuali accordi, che dovranno comunque essere formalizzati prima dell'asta. Aste Bolaffi emetterà fattura di contestualmente alla aggiudicazione del/dei lotto/lotti ovvero alla vendita degli stessi con le altre modalità previste dalle presenti Condizioni Generali. Per il caso di mancato saldo del prezzo di vendita da parte dell'acquirente o di ogni altra somma dovuta ad Aste Bolaffi entro 30 (trenta) giorni di calendario dalla fine del mese di emissione della relativa fattura, Aste Bolaffi avrà facoltà di risolvere di diritto il contratto di vendita ai sensi dell'art. 1456 cod. civ., dandone comunicazione scritta all'acquirente, fatto salvo il diritto di risarcimento del danno causato per l'inadempienza. Le eventuali rate pagate dall'acquirente prima della risoluzione del contratto di vendita resteranno acquisite dalla casa d'aste a titolo di indennità ai sensi dell'art. 1526 cod. civ. fermo restando il risarcimento dell'eventuale maggior danno.

## 11 – Ritiro e consegna dei lotti venduti

Impregiudicato quanto previsto al successivo articolo 21 e sino al completo pagamento del prezzo dovuto, i lotti sono conservati presso la sede di Aste Bolaffi e assicurati con idonea copertura a cura e spese di Aste Bolaffi. L'obbligo di consegna dei lotti venduti è subordinato all'integrale tacitazione di ogni credito di Aste Bolaffi verso l'acquirente. Aste Bolaffi non assume l'obbligo di provvedere alla spedizione del lotto oggetto di aggiudicazione o vendita il quale dovrà essere ritirato presso il luogo ove i locali di Aste Bolaffi. La consegna del lotto all'acquirente avverrà a cura e spese di quest'ultimo, non oltre 5 (cinque) giorni lavorativi dal giorno della vendita. Qualora l'acquirente non ritiri il lotto entro tale termine Aste Bolaffi avrà titolo di addebitare all'acquirente un importo pari all'1% del prezzo di vendita per ogni mese di ritardo nel ritiro del lotto con un minimo pari a 5€ al giorno moltiplicato per il numero di lotti oggetto dell'acquisto. A pagamento avvenuto e laddove richiesto, i lotti potranno essere spediti per assicurata a rischio e a spese dell'acquirente.

## 12 – Esportazione dei lotti

Le spese doganali e di esportazione sono a carico dell'acquirente. Le richieste di rilascio dell'attestato di libera circolazione per l'esportazione, in osservanza delle disposizioni legislative vigenti in materia, saranno formulate dalla casa d'aste per conto dell'acquirente alle competenti autorità ed enti. L'acquirente sarà tenuto a pagare il corrispettivo al momento del ricevimento della fattura. Per ottenere l'autorizzazione all'esportazione sono necessarie, a titolo indicativo, 10/12 settimane. I lotti in regime di Temporanea Importazione e di provenienza estera autorizzati a permanere nel territorio italiano per un periodo temporale definito, sono sottratti alle relative disposizioni di tutela previste dal Codice dei Beni Culturali. Per tale motivo non sarà necessaria la richiesta di attestato di libera circolazione per l'uscita dal territorio italiano. I lotti importati temporaneamente non potranno essere ritirati dagli acquirenti, ma dovranno essere spediti, a spese di questi ultimi, a cura della casa d'aste.

## 13 – Assenza di garanzia sui lotti

Fatto salvo quanto previsto dall'articolo 23 che segue, i lotti sono venduti da Aste Bolaffi per conto del Venditore nello stato in cui essi si trovano al momento dell'asta con ogni eventuale vizio, difetto, imperfezione, danneggiamento e/o mancanza di qualità. Ogni asta è preceduta da pubblica esposizione che permette agli eventuali compratori di esaminare di persona o attraverso rappresentanti di fiducia i lotti e accertarne l'autenticità, lo stato di conservazione, la provenienza, le caratteristiche, le qualità e gli eventuali vizi e difetti. Ogni potenziale acquirente si impegna ad esaminare il lotto prima dell'acquisto laddove avesse intenzione di accertare che lo stesso sia conforme alle descrizioni ed alle immagini del catalogo e, se del caso, a richiedere il parere di uno studioso o di un esperto indipendente, per accertarne l'autenticità, provenienza, attribuzione, origine, data, età, periodo, origine culturale ovvero fonte, condizione. Su richiesta e per solo orientamento, Aste Bolaffi fornisce rapporti scritti ("condition reports") che possono integrare le informazioni del catalogo. Conseguentemente Aste Bolaffi, fatto salvo il caso in cui siano stati tacuiti all'acquirente in malafede eventuali difetti o vizi della cosa, non fornisce alcuna garanzia contrattuale in ordine alla vendita dei lotti neppure per evizione trattandosi di vendita a rischio e pericolo del compratore ai sensi e per gli effetti dell'art. 1488, comma 2, cod. civ.

#### 14 – Limitazione di responsabilità di Aste Bolaffi

Fatto salvo il caso di dolo o colpa grave, Aste Bolaffi ovvero i suoi dipendenti, collaboratori, amministratori o consulenti non saranno responsabili per atti od omissioni relativi alla preparazione o alla conduzione dell'asta o per qualsiasi questione relativa alla vendita dei lotti. Fatto salvo il caso di dolo o colpa grave, Aste Bolaffi non risponde in alcun caso per danni indiretti o consequenziali, per lucro cessante o per danni da perdita da chances. In ogni caso l'eventuale responsabilità di Aste Bolaffi e/o del Venditore nei confronti dell'acquirente in relazione all'acquisto di un lotto da parte di quest'ultimo è limitata al corrispondente prezzo di aggiudicazione e di vendita e alla commissione d'acquisto pagati dall'acquirente.

#### 15 – Perizie e attestati

Aste Bolaffi si riserva la facoltà di rilasciare perizie/extensions laddove richiesto dall'acquirente. In ogni caso le perizie non vengono rilasciate da Aste Bolaffi in relazione a lotti nella cui descrizione del catalogo viene menzionato che gli stessi sono corredati da certificato fotografico. Si specifica inoltre che l'eventuale concessione di perizie/extensions non modifica i termini di pagamento esposti all'articolo 10 che precede né costituisce una qualsiasi forma di garanzia sui lotti venduti. Nei soli casi previsti dall'art. 64 del D. Lgs. 22 gennaio 2004 n. 42 Aste Bolaffi, su richiesta dell'acquirente, consegna all'acquirente una dichiarazione contenente tutte le informazioni disponibili sulla autenticità del lotto, o, in alternativa, sulla probabile attribuzione e sulla provenienza dello stesso.

#### 16 – Cataloghi Asta numismatica

I cataloghi utilizzati come riferimento sono i seguenti: Bol. (Catalogo Bolaffi delle monete e delle banconote - Regno di Sardegna, Regno d'Italia e Repubblica italiana), Bol. Vat. (Catalogo Bolaffi delle monete della Città del Vaticano) Bab. (Babelon), Bartolotti, Biaggi, Bohering Calciati, Casolari, B.M.C. (British Museum Catalogue), Ciani, C.N.I. (Corpus Nummorum Italicorum), Cra. (Crapanzano/Giulianini), Cra. Vol. II (Crapanzano/Giulianini vol. II), Cravf. (Crawford), Coh. (Cohen), Crippa, Dav. (Davenport), Di Giulio, D.O.C. (Dumbarton Oaks Collection), Friedb. (Friedberg), Gad. (Gadoury), Galeotti, Gig. (Gigante), Gav. (Gavello) Guadàn, Gulbenkian, Haeb. (Haeberlin) Heiss, Herzfelder, Jenkins e Lewis, Krause, Mesio, Müller, Mont. (Montenegro), Mont. Ve. (Montenegro Venezia), Muntoni, M.zu.A. (Miller zu Aicholds), Pag. (Pagani), Pozzi, Rav. (Ravegnani Morosini), R.I.C. (Roman Imperial Coinage), Rizzo, Seaby, Sears, Schl. (Schlumberger), Sim. Simonetti. Asta filatelica: La numerazione si riferisce a quella dei Cataloghi Bolaffi e Sassone per gli Antichi Stati italiani, Italia Regno, Repubblica e Paesi italiani; al catalogo Yvert-Tellier e all'Unificato per l'Europa e all'Yvert-Tellier e Stanley Gibbons per l'Oltremare. Il riferimento ad altri cataloghi sarà specificamente indicato.

#### 17 – Termini utilizzati nei cataloghi

##### Asta arredi e dipinti antichi:

Guido Reni: a nostro parere opera autentica dell'artista. Guido Reni (attribuito): a nostro parere probabilmente opera almeno in parte, dell'artista. Guido Reni (bottega): a nostro parere opera realizzata nella bottega dell'artista, ma da autore non identificato. Guido Reni (cerchia): a nostro parere opera di un autore non identificato, prodotta durante la vita dell'artista citato. Guido Reni (seguace): a nostro parere opera di un autore non identificato non necessariamente suo allievo, eseguita anche in epoche successive. Guido Reni (stile): a nostro parere opera eseguita nello stile dell'artista in epoca contemporanea o quasi. Guido Reni (maniera o scuola): a nostro parere opera eseguita nello stile dell'artista da un autore non identificato ma che ne subisce l'influenza, anche in un periodo di molto successivo alla morte dell'artista. Da Guido Reni: a nostro parere copia di un dipinto conosciuto dell'artista. Firmato/ Datato/ Iscritto: a nostro parere la firma e/o la data e/o l'iscrizione è di mano dell'artista. Reca firma/reca data/reca iscrizione: a nostro parere firma/data/iscrizione sembrano essere di altra mano e/o di altra epoca. Aste Bolaffi si riserva il diritto di esprimere la propria opinione relativa all'autore, attribuzione, origine, datazione, provenienza e condizione dei lotti in catalogo. È in ogni caso un parere e non è da considerarsi in alcun modo un expertise.

##### Asta filatelica:

- ★★ nuovo @ usato ∞ frontespizio
- ★ nuovo linguellato △ frammento
- ✉ lettera-aerogramma ☉ senza gomma

##### Asta numismatica:

**Ac** (Acmonita) **Ae** (Bronzo) **Ag** (Argento) **Al** (Alluminio) **An** (Antimonio) **Au** (Oro) **Ba** (Bronzita) **Cn** (Cupronichel) **Cu** (Rame) **El** (Elettro) **It** (Italmia) **M.b.** (Metallo biancho) **Ma** (Metallo argentato) **Md** (Metallo dorato) **Mi** (Mistura) **Ni** (Nichel) **Ott.** (Ottone) **Pb** (Piombo) **Pe** (Peltro) **Pl** (Platino) **Sn** (Stagno) **Zn** (Zinco)

##### Asta gioielli:

Gioiello di Cartier. Questa dicitura implica che a nostro parere l'oggetto è, per firme, caratteristiche, punzioni, attribuibile alla maison indicata. Resta inteso che ogni rappresentazione scritta o verbale fornita da Aste Bolaffi, incluse quelle contenute nel catalogo, in relazioni, commenti o valutazioni concernenti qualsiasi carattere di un lotto, quale paternità, autenticità, provenienza, attribuzione, origine, data, età, periodo, origine culturale ovvero fonte, la sua qualità, ivi compreso il prezzo o il valore, riflettono esclusivamente valutazioni in buona fede di Aste Bolaffi e possono essere riviste e modificate in qualsiasi momento da Aste Bolaffi. L'acquirente

quindi non può fare quindi alcun affidamento su tali rappresentazioni.

#### 18 – Verifica di interesse culturale

Aste Bolaffi, a sua esclusiva discrezione, potrà procedere a un'aggiudicazione temporanea dei lotti che, prima o durante l'asta, dovessero essere oggetto della comunicazione di avvio del procedimento per la dichiarazione di interesse culturale di cui all'articolo 14 e ss. del D. Lgs. 22 gennaio 2004 n. 42 (il "Codice dei Beni Culturali"). Nel caso di aggiudicazione temporanea Aste Bolaffi provvederà a denunciare la vendita al Ministero competente ex art. 59 Codice dei Beni Culturali. La vendita sarà sospensivamente condizionata alla intervenuta dichiarazione della natura di "bene culturale" ed al mancato esercizio da parte del Ministero competente del diritto di prelazione nel termine di sessanta giorni dalla data di ricezione della denuncia ovvero nel termine maggiore di centottanta giorni di cui all'art. 61, comma 2, del Codice del Codice dei Beni Culturali. In pendenza di tali termini il lotto non potrà essere consegnato all'acquirente.

#### 19 – Diritto di seguito

Il Decreto Legislativo 13 febbraio 2006, n. 118 in attuazione della Direttiva 2001/84/CE, ha introdotto nell'ordinamento giuridico italiano il diritto degli autori di opere d'arte e di manoscritti, ed ai loro aventi causa, a percepire un compenso sul prezzo di ogni vendita dell'originale successiva alla prima (c.d. "diritto di seguito"). Il "diritto di seguito" è dovuto solo se il prezzo della vendita non è inferiore a euro 3.000,00. Esso è così determinato: • 4% per la parte del prezzo di vendita compresa tra euro 0 e euro 50.000,00; • 3% per la parte del prezzo di vendita compresa tra euro 50.000,01 e euro 200.000,00; • 1% per la parte del prezzo di vendita compresa tra euro 200.000,01 e euro 350.000,00; • 0,5% per la parte del prezzo di vendita compresa tra euro 350.000,01 e euro 500.000,00; • 0,25% per la parte del prezzo di vendita superiore a euro 500.000,00, per un importo totale comunque non superiore a euro 12.500,00. Aste Bolaffi è tenuta a riscuotere e versare il "diritto di seguito" alla Società italiana degli autori ed editori (S.I.A.E.). Oltre al prezzo ed alle commissioni di acquisto e alle altre spese, l'aggiudicatario o l'acquirente si impegna a pagare il "diritto di seguito", che spetterebbe al conferente pagare in base all'art. 152, I comma, Legge 22 aprile 1941, n. 633. Il "diritto di seguito" sarà addebitato in accordo con l'articolo 10 che precede.

#### 20 – Assenza del diritto di recesso

L'offerta e la vendita on line dei lotti da parte di Aste Bolaffi costituiscono un contratto a distanza disciplinato dal Capo I, Titolo III (artt. 45 e ss.) del Codice del Consumo e dal Decreto Legislativo 9 aprile 2003, n. 70, contenente la disciplina del commercio elettronico. L'art. 59, comma 1, lett. m) del Codice del Consumo esclude il diritto di recesso per i contratti conclusi in occasione di un'asta pubblica, quale è l'asta organizzata da Aste Bolaffi e a cui è data la possibilità di partecipare anche online. Pertanto, è escluso il diritto di recesso in relazione ai lotti aggiudicati con tale modalità.

#### 21 – Vendita con riserva della proprietà

I lotti sono aggiudicati ovvero venduti da Aste Bolaffi con riserva della proprietà ai sensi dell'articolo 1523 cod. civ. e pertanto la proprietà degli stessi si trasferirà in capo all'acquirente solo al momento dell'integrativo pagamento del prezzo dovuto per la compravendita. Il rischio di perimento o di danneggiamento dei lotti si trasferirà all'acquirente al momento della consegna dei lotti stessi. L'obbligo di consegna dei lotti venduti è in ogni caso subordinato al previo integrale pagamento da parte dell'acquirente del prezzo dovuto e di ogni altra somma dovuta ad Aste Bolaffi in base alle presenti Condizioni Generali.

#### 22 – Vendite post-asta

Nei trenta giorni successivi alla data dell'asta, Aste Bolaffi offre la possibilità di aggiudicarsi online i lotti ancora invenduti nella sezione "Compra Subito" del sito [www.astebolaffi.it](http://www.astebolaffi.it), dove è possibile effettuare un'offerta vincolante per i lotti ancora disponibili al prezzo della base d'asta più la tradizionale commissione. Aste Bolaffi si riserva il diritto di rifiutare l'offerta ricevuta.

#### 23 – Garanzia legale per i consumatori

Nell'ipotesi in cui il Venditore che abbia conferito ad Aste Bolaffi l'incarico di vendere il lotto sia un "professionista" ai sensi di quanto previsto dall'art. 18, comma 1, lett. b) del Codice del Consumo (D. Lgs. 6 settembre 2005 n. 206) ai lotti aggiudicati o venduti per il tramite di Aste Bolaffi si applicherà la garanzia legale di conformità prevista dagli artt. 128-135 del Codice del Consumo (di seguito la "Garanzia Legale"). La Garanzia Legale è riservata ai soli consumatori che siano persone fisiche e che partecipino all'asta o alla vendita per fini che non rientrano nel quadro di una loro attività commerciale, industriale, artigianale o professionale. Considerato che i lotti sono "beni usati" ai sensi e per gli effetti di cui all'art. 134, comma 2, del Codice del Consumo, il Venditore è responsabile nei confronti del consumatore per qualsiasi difetto di conformità esistente al momento della consegna del prodotto e che si manifesti entro 1 (un) anno da tale consegna. Il difetto di conformità deve essere denunciato ad Aste Bolaffi o al Venditore, a pena di decadenza dalla garanzia, nel termine di due mesi dalla data in cui è stato scoperto. Salvo prova contraria, si presume che i difetti di conformità che si manifestano entro i 6 (sei)

mesi dalla consegna del lotto esistessero già a tale data, a meno che tale ipotesi sia incompatibile con la tipologia del lotto o con la natura del difetto di conformità. A partire dal settimo mese successivo alla consegna del prodotto, sarà invece onere del consumatore provare che il difetto di conformità esisteva già al momento della consegna dello stesso. Per poter usufruire della Garanzia Legale, il consumatore dovrà quindi fornire innanzitutto prova della data dell'acquisto e della consegna del lotto. È opportuno, quindi, che il consumatore, a fini di tale prova, conservi la fattura di acquisto o il DDT ovvero qualsiasi altro documento che possa attestare la data di effettuazione dell'acquisto e la data della consegna. Si presume che il lotto acquistato sia conforme al contratto di vendita laddove il lotto stesso: (i) sia idoneo all'uso al quale servono abitualmente beni dello stesso tipo; (ii) sia conforme alla corrispondente descrizione fatta in catalogo, in perizie o rapporti di Aste Bolaffi o nella documentazione di accompagnamento; (iii) presenti le qualità e le prestazioni abituali di un bene dello stesso tipo che il consumatore può ragionevolmente aspettarsi, tenuto conto anche delle dichiarazioni fatte nel catalogo o nella pubblicità o; (iv) sia idoneo all'uso particolare voluto dal consumatore purché da questi portato a conoscenza di Aste Bolaffi prima della aggiudicazione o vendita e che Aste Bolaffi abbia accettato. Sono esclusi dal campo di applicazione della Garanzia Legale eventuali guasti o malfunzionamenti determinati da fatti accidentali o da responsabilità del consumatore ovvero da un uso o una conservazione del lotto non conforme alla sua destinazione d'uso e/o a quanto previsto nella documentazione allegata al lotto. Non sussiste inoltre alcuna Garanzia Legale se al momento della aggiudicazione o della vendita, il consumatore era a conoscenza del difetto di conformità ovvero non poteva ignorarlo con l'ordinaria diligenza o se il difetto di conformità deriva da informazioni o materiali forniti dall'acquirente. Ogni asta è preceduta da pubblica esposizione che permette agli eventuali compratori di esaminare di persona o attraverso rappresentanti di fiducia i lotti e accertarne l'autenticità, lo stato di conservazione, la provenienza, le caratteristiche, le qualità e gli eventuali vizi e difetti. In caso di difetto di conformità debitamente denunciato nei termini, il consumatore-acquirente ha diritto: (i) in via primaria, alla riparazione o sostituzione gratuita del lotto, a sua scelta, salvo che il rimedio richiesto sia oggettivamente impossibile o eccessivamente oneroso rispetto all'altro; (ii) in via secondaria (nel caso cioè in cui la riparazione o la sostituzione siano impossibili o eccessivamente onerose ovvero la riparazione o la sostituzione non siano state realizzate entro termini congrui ovvero la riparazione o la sostituzione precedentemente effettuate abbiano arrecato notevoli inconvenienti al consumatore) alla riduzione del prezzo o alla risoluzione del contratto, a sua scelta. Il rimedio richiesto è eccessivamente oneroso se impone al Venditore spese irragionevoli in confronto ai rimedi alternativi che possono essere esperiti, tenendo conto (i) del valore che il lotto avrebbe se non vi fosse il difetto di conformità; (ii) dell'entità del difetto di conformità; (iii) dell'eventualità che il rimedio alternativo possa essere esperito senza notevoli inconvenienti per il consumatore.

#### 24 – Legge applicabile

Le presenti Condizioni Generali ed ogni contratto di vendita con Aste Bolaffi e/o il Venditore sono retti a tutti gli effetti dalla legge italiana.

#### 25 – Foro competente

Per ogni controversia inerente alle presenti Condizioni Generali ed ogni contratto di vendita con il Venditore e/o Aste Bolaffi, ivi incluse quelle relative alla interpretazione, esecuzione, risoluzione o validità, sarà competente in via esclusiva il Foro Torino, fatta eccezione per il caso in cui l'acquirente sia un "consumatore" dall'art. 18, comma 1, lett. a) del Codice del Consumo (D. Lgs. 6 settembre 2005 n. 206) nel quale caso sarà competente il foro di residenza o di domicilio del consumatore stesso. Ai sensi dell'art. 141-sexies, comma 3 del Codice del Consumo, Aste Bolaffi informa l'acquirente che rivesta la qualifica di "consumatore" che laddove venga presentato un reclamo o una richiesta in relazione alla quale non sia stato tuttavia possibile risolvere la controversia così insorta, Aste Bolaffi fornirà le informazioni in merito all'organismo o agli organismi di Alternative Dispute Resolution per la risoluzione extragiudiziale delle controversie relative ad obbligazioni derivanti da un contratto concluso in base alle presenti Condizioni Generali di Vendita (i c.d. organismi ADR, come indicati agli artt. 141-bis e ss. del Codice del Consumo), precisando se intenda avvalersi o meno di tali organismi per risolvere la controversia stessa. Aste Bolaffi informa inoltre che è stata istituita una piattaforma europea per la risoluzione on-line delle controversie dei consumatori (c.d. piattaforma ODR). La piattaforma ODR è consultabile al seguente indirizzo <http://ec.europa.eu/consumers/odr/>; attraverso la piattaforma ODR l'utente consumatore potrà consultare l'elenco degli organismi ADR, trovare il link al sito di ciascuno di essi e avviare una procedura di risoluzione on-line della controversia in cui sia coinvolto.

CON L'INVIO DEL PROPRIO ORDINE D'ACQUISTO, L'OFFERTA IN SALA, L'OFFERTA TELEFONICA OPPURE ON LINE IL CLIENTE ACCETTA INTEGRALMENTE ED IN VIA IRREVOCABILE TUTTE LE CONDIZIONI GENERALI DI VENDITA SOPRALENCATE DICHIARANDO AL CONTEMPO DI AVERNE PRESA VISIONE.

# GENERAL TERMS AND CONDITIONS

## 1 - Introduction

These Terms and Conditions govern the sale by public auction, private negotiation or by any other means of any type of goods or collectables by Aste Bolaffi S.p.A. auction house, with registered office at Via Cavour no. 17, Turin, share capital of 52,180.00 Euro fully paid-up, VAT number 09591610010, Register of Companies no. TO-1064393, PEC (certified email) address [astebolaffi@pec.bolaffi.it](mailto:astebolaffi@pec.bolaffi.it) (hereinafter "Aste Bolaffi"). The lots offered for sale, except in exceptional cases, are the property of third parties (hereinafter "Seller") who have irrevocably entrusted the sale of the lots to Aste Bolaffi which acts only as an intermediary. Information about the auction may be included in the catalogue or announced in the saleroom before or during the sale. The terms and conditions of sale are subject to updates that will immediately be posted on [www.astebolaffi.it](http://www.astebolaffi.it). If there are any discrepancies between the text of the Terms and Conditions published in the auction catalogue and those published on the Aste Bolaffi website, the online version will take precedence.

## 2 - Catalogues

Aste Bolaffi shall not be held liable with regard to descriptions, condition reports, values and estimates of the lots contained in the catalogues and in any other illustrative materials. Illustrations, descriptions, values and estimates are provided purely as a guide and only serve to clearly identify the lot and bidders should not rely on them as statement of fact. The illustrations, descriptions, values and estimates are made to the best of Aste Bolaffi's knowledge and do not in any way constitute guarantees or promises of quality in accordance with Articles 1490 and 1497 of the Italian Civil Code. Lots may be sold at prices that are higher or lower than the estimated values indicated in the catalogues. At the sole discretion of Aste Bolaffi estimated values are subject to change. The estimated values published in the catalogue do not include Aste Bolaffi's buyer's premium, the costs of droit de suite (artist's resale royalty), customs and export duties and fees and VAT (if any). All copyrights related to images, illustrations, text, captions and descriptions in Aste Bolaffi catalogues are and will remain the exclusive property of Aste Bolaffi. Such images, illustrations, text, captions and descriptions may not be used or reproduced by the buyer and/or third parties without Aste Bolaffi's prior written consent.

## 3 - Inspection of lots prior to the auction

Prospective buyers are able to examine lots before the auction on days and during the times established at Aste Bolaffi's discretion. Individuals may handle lots on display at their own risk. Some large or heavy items may be dangerous if handled incorrectly and may only be handled with the assistance of Aste Bolaffi Staff.

## 4 - Participation in the saleroom

In order to improve auction procedures, all potential buyers are required to obtain a numbered bidding paddle before the start of the public auction for use when making bids. Buyers may also pre-register during the pre-auction viewing days. By completing and signing the registration form and being given a numbered paddle, buyers accept these Terms and Conditions. Aste Bolaffi reserves the right to ask bidders for information and documents for identification purposes as well as information regarding bank references. In some situations, Aste Bolaffi reserves the right to require bidders to pay a deposit to guarantee the payment of the sale price and auction commission. Aste Bolaffi may, in its sole discretion, ban unwelcome or unsuitable bidders from entering the saleroom. If a bidder is acting in the name and on behalf of another person or entity a suitable power of attorney must be shown before the auction takes place. Aste Bolaffi reserves the right to refuse agents or brokers of third parties to participate in an auction if, in its opinion, power of attorney has not been demonstrated. A bidding paddle must be used to indicate bids to the auctioneer during the auction. In the event of any doubts regarding the hammer price or the successful bidder, participants should attract the auctioneer's attention immediately. All lots sold will be invoiced to the name and address provided when the bidding paddle is assigned and may not be transferred to other name and/or address. Aste Bolaffi will not accept any complaint or claim for paddle loss or theft. At the end of the auction, the paddle must be returned to the registration desk.

## 5 - Participation by mail, via telephone or online

By submitting and signing the designated forms, the participant agrees to take part in the relevant auction and agrees to pay the hammer price and buyer's premium if his or her offer(s) is or are successful. The participant also agrees to verify at the end of the auction if his or her offer(s) has or have been successful, exempting Aste Bolaffi from any liability in this regard. Claims due to negligence or error in the filling out of written offers will not be accepted. Aste Bolaffi declines all liability to persons participating in the

auction by telephone and/or online in the event of non-participation due to any errors that may occur during or prior to the telephone and/or internet connection.

## 6 - Awarding of lots

Lots will be awarded to the highest bidder. Aste Bolaffi reserves the right to cancel an award in the event of any third-party disputes claiming private or State ownership of the Lot. We do not accept bids below the starting price. Lots will open at the bid indicated as the starting price, except when a higher offer has been received prior to the opening of the auction; in this case the lot will open at the subsequent bidding increment after that offer. In the event of equal absentee bids, which take priority over bids made in the saleroom, the bid which arrived first shall take precedence. Bidding increments will be regulated at the discretion of the auctioneer. The minimum increment will be € 25.00. The auctioneer reserves the right to withdraw, add, combine or divide lots, and the right to refuse a bid in the saleroom or a written offer. The auctioneer reserves the right to withdraw a lot from the auction if bids do not reach the reserve price agreed with the Seller.

## 7 - Auction fees for the sale of lots with the VAT margin scheme

The Article 45 of Italian Law 342 of 21 November 2000 provides the application of margin scheme to sales where commission charges applied: with: (a) private persons; (b) taxable persons which have subjected the transaction to the margin scheme; (c) persons who have not been able to deduct tax in accordance with Articles 19, 19-bis and 19-bis2 of Italian Presidential Decree no. 633/72 (who have sold the asset in exemption pursuant to Articles 10 and 27-quinquies); (d) persons covered by the exemption arrangements provided for small businesses in the State they belong to. No particular symbol will be used to identify the lots sold in the margin scheme. As regards this scheme, in the event of award or sale, the buyer will be charged a buyer's premium in favour of Aste Bolaffi according to the following percentages:

**Classic cars' auctions:** in addition to the hammer price, the buyer shall pay a fixed buyer's premium of 15% on each lot.  
**Classic motorcycles' auctions:** in addition to the hammer price, the buyer shall pay a fixed buyer's premium of 19% on each lot.

**Numismatic and philatelic auctions:** in addition to the hammer price, the buyer shall pay the following buyer's premium on each lot: 22% on the portion of the hammer price up to € 250,000; 20% on the portion between € 250,001 and € 500,000; 18% on portions over € 500,001.

**For all other auctions:** in addition to the hammer price, the buyer shall pay the following buyer's premium on each lot: 25% on the portion of the hammer price up to € 100,000; 22.5% on the portion between € 100,001 and € 250,000; 20% on the portion between € 250,001 and € 500,000; 18% on portions over € 500,001. The buyer's premium in favour of Aste Bolaffi is inclusive of VAT.

## 8 - Auction fees for the sale of lots with standard VAT

The  symbol after the lot number indicates standard VAT and a buyer's premium that differs from that normally used for lots sold in the margin scheme. These premiums vary depending on where the goods are shipped:

**- goods that remain within the EU:**

1. Buyer's premium rate for VAT exempt buyers: 15% (classic cars and motorcycles); 18% (all other categories).
2. Buyer's premium rate for VAT payers: the same as those applied for the VAT margin scheme.
3. VAT on the hammer price at the following rates:

• books	4%
• stamps	10%
• all other categories	22%;

4. VAT on buyer's premium payable at 22%.

**- goods that are shipped outside the EU:**

The buyer's premium rates are the same as those applied for the VAT margin scheme.

VAT refund. Non-European buyers that are exempt from paying VAT are eligible for a refund of the VAT paid on the hammer price if they present an official document (customs declaration) attesting to the export of the goods from the European Union within 90 days of delivery. Non-resident buyers that are VAT payers, domiciled in European Union countries or non-EU countries, can request a refund of the VAT paid on the hammer price and the 22% VAT calculated on the buyer's premium, by presenting an official document (CMR or customs declaration) attesting to the export of the goods from the European Union within 90 (ninety) calendar days after delivery. If the goods are shipped outside the European Union by the auction house, the aforementioned refundable VAT will not be included on the invoice.

## 9 - Lots being sold under Temporary Import regime

The symbol  after the lot number indicates its Temporary Import status within Italy. Lots purchased under the Temporary Import regime cannot be collected directly by the buyer, but must be shipped by the auction house, at the expense of the buyer, once the Temporary Import procedure has been closed.

## 10 - Payment

Payment must be made by buyers in the saleroom at the time of delivery of the lots and for buyers participating by written offers, via telephone or online within 7 (seven) calendar days from receipt of the invoice. Payments can be made in cash (within the limits permitted by law), by cheque or banker's draft, debit card, credit card (only American Express, MasterCard and Visa circuits) or by bank transfer. If payment is made by American Express credit card or PayPal, a surcharge of 5% (five per cent) is payable on the hammer price or sale price. Payments will not be accepted from anyone other than the buyer. Default interest will be charged on all amounts that are not paid according to the terms at an annual rate of 5% (five per cent). Aste Bolaffi may grant extended payment terms. Extended payment terms must be agreed and formalised prior to the auction. Aste Bolaffi will issue an invoice to a successful bidder using the procedures provided for in these Terms and Conditions. In the event of non-payment of the purchase price or any other amount due by the buyer to Aste Bolaffi within thirty (30) calendar days from the end of the month in which the invoice is issued, Aste Bolaffi shall be entitled to rescind the sales contract pursuant to Art. 1456 of the Italian Civil Code by giving written notice to the buyer, without prejudice to its right to compensation for the damage caused by the non-fulfilment. Any instalments paid by the buyer before the sales contract is rescinded will be retained by the auction house as compensation pursuant to Art. 1526 of the Italian Civil Code without prejudice to compensation for further damages.

## 11 - Collection and delivery of sold lots

Without prejudice to the provisions in Article 21 below and until full payment of the amount due has been received, the lots shall be kept at Aste Bolaffi's premises and insured with adequate coverage at the expense of Aste Bolaffi. The obligation to deliver the lots sold is subject to full settlement of all sums due to Aste Bolaffi by the buyer. Aste Bolaffi does not assume the obligation to arrange shipment of lots, which must be picked up from Aste Bolaffi's premises. The lots shall be delivered to the buyer at the buyer's expense and care, no later than 5 (five) working days from the date of sale. If the buyer fails to collect the lots within this deadline Aste Bolaffi shall be entitled to charge the buyer an amount equal to 1% of the sale price for each month of delayed collection of the lots plus a minimum charge of € 5 a day for each lot purchased. Upon receipt of payment and when requested by the buyer, the lots may be shipped by registered mail at the risk and expense of the buyer.

## 12 - Exporting lots

Customs and export costs shall be borne by the buyer. Applications to the relevant authorities and entities for the issuance of the certificate of free circulation for export, in accordance with the applicable legislation on such matters, will be made by the auction house on behalf of the buyer. The buyer is required to pay the expenses upon receipt of the invoice. Approximately 10-12 weeks are required to obtain the export licence. Lots in the Temporary Import regime and coming from abroad are authorised to remain in Italy for a determinate amount of time and are exempt from the relevant safeguard provisions in the Code of Cultural Heritage. For this reason it will not be necessary to apply for a free circulation certificate to leave Italy. Temporarily imported lots cannot be collected by buyers, but must be shipped by the auction house at the expense of the buyer.

## 13 - No guarantees on lots

Without prejudice to the provisions in Article 23 below, all lots are sold "as is" by Aste Bolaffi on behalf of the Seller with any flaws, defects, imperfections, damage and/or lack of quality present at the time of the auction. Each auction is preceded by a public viewing that allows potential buyers to examine the lots in person or through trusted representatives, and establish their authenticity, state of conservation, provenance, characteristics, qualities and possible defects and flaws. Each potential buyer is responsible for inspecting a lot before purchasing to ensure that it complies with the descriptions and pictures in the catalogue and, where appropriate, seeking the opinion of a scholar or an independent expert to verify its authenticity, provenance, attribution, origin, date, age, period, cultural origin or source and condition. Upon request and for guidance only, Aste Bolaffi can provide written reports ("condition reports") that can supplement the catalogue information. Except in cases where defects or material flaws have intentionally been concealed from the buyer, Aste Bolaffi gives no contractual guarantee regarding the sale of the lots even against loss of rights of title since the sale is at the risk and danger of the buyer pursuant to and with the effects of Article 1488, paragraph 2, of the Italian Civil Code.

## 14 - Limitation of Aste Bolaffi's liability

Except in the case of wilful misconduct or gross negligence, Aste Bolaffi and its employees, assistants, directors or consultants shall not be liable for acts or omissions re-

lating to the preparation or management of the auction or any matter relating to the sale of the lots. Except in the case of wilful misconduct or gross negligence, Aste Bolaffi shall not under any circumstances be liable for indirect or consequential damages, for lost profits or damages from loss of opportunities. Any possible liability of Aste Bolaffi and/or of the Seller with respect to the buyer in connection with the purchase of a lot by the latter shall be limited to the corresponding hammer price and purchase price and the buyer's premium paid by the buyer.

#### 15 – Expert reports and certificates

Aste Bolaffi reserves the right to issue expert reports/extensions when requested by the buyer. Expert reports are not issued by Aste Bolaffi in relation to lots whose catalogue description states that they are accompanied by a certificate. It is hereby specified that any grant of expert reports/extensions does not change the payment terms set out in Article 10 above or constitute any form of guarantee regarding sold lots. Only in the cases provided for by Art. 64 of Italian Legislative Decree no. 42 of 22 January 2004, Aste Bolaffi, upon request from the buyer shall provide the buyer with a statement containing all information available on the authenticity of the lot or on its probable attribution and provenance.

#### 16 – Numismatic auction catalogues

The catalogues used as references are as follows: Bol. (Aste Bolaffi catalogue of coins and banknotes - Kingdom of Sardinia, the Kingdom of Italy and Italian Republic), Bol. Vat. (Aste Bolaffi catalogue of Vatican City coins) Bab. (Babelon), Bartolotti, Biaggi, Bohering Calciati, Cottages, BMC (British Museum catalogue), Ciani, CNI (Corpus Nummorum Italicorum), Cra. (Crapanzano/Giulianini), Cra. Vol. II (Crapanzano/Giulianini vol. II), Crawford. (Crawford), Coh. (Cohen), Crippa, Dav. (Davenport), Di Giulio, D.O.C. (Dumbarton Oaks Collection), Friedb. (Friedberg), Gad. (Gadoury), Galeotti, Gig. (Gigante), Gav. (Gavello) Guadàn, Gulbenkian, Haeb. (Haeberlin) Heiss, Herzfelder, Jenkins and Lewis, Krause, Mesio, Müller, Mont. (Montenegro), Mont. Ve. (Montenegro Venezia), Muntoni, M.zu.A. (Miller zu Aicholds), Pag. (Pagani), Pozzi, Rav. (Ravegnani Morosini), R.I.C. (Roman Imperial Coinage), Rizzo, Seaby, Sears, Schl. (Schlumberger), Sim. Simonetti. Philatelic auction: The numbering refers to that of Bolaffi and Sassone catalogues for the Ancient Italian States, Kingdom of Italy, Italian Republic and Italian countries, to the Yvert-Tellier catalogue and to the Unificato for Europe and to the Yvert-Tellier and Stanley Gibbons catalogue for Overseas. Any reference to other catalogues will be indicated specifically.

#### 17 – Terms used in catalogues

**Furniture and paintings auction: Guido Reni:** in our opinion authentic work by the artist. Guido Reni (attributed): in our opinion probably work at least partly done by the artist. Guido Reni (workshop): in our opinion work created in the artist's workshop, but by an unidentified artist. Guido Reni (circle): in our opinion the work of an unidentified artist, produced during the lifetime of the cited artist. Guido Reni (follower): in our opinion the work of an unidentified artist, not necessarily a pupil of the cited artist, potentially produced at a later date. Guido Reni (style): in our opinion a work executed in the style of the artist in contemporary or quasi-contemporary times. Guido Reni (manner or school): in our opinion a work executed in the style of the artist by an unidentified artist but who is influenced by him/her, even in a period well after the artist's death. From Guido Reni: in our opinion a copy of a known painting of the artist. Signed/Dated/Inscribed: in our opinion the signature and/or date and/or inscription is by the artist's hand. Bears signature/bears date/bears inscription: in our opinion the signature/date/inscription appears to be of another hand and/or of other era. Aste Bolaffi reserves the right to express its own opinion related to the artist, attribution, origin, dating, provenance and condition of the lots in the catalogue. It is, in any case, an opinion and should not be considered in any way an expert judgement.

#### Philatelic auction:

•• mint © cancelled ◊ front cover  
★ hinged ▲ fragment ☒ letter-aerogramme ☉ without gum

**Numismatic auction: Ac** (Acmonital), **Ae** (Bronze), **Ag** (Silver), **Al** (Aluminium), **An** (Antimony), **Au** (Gold), **Ba** (Bronzital), **Cn** (Copper-nickel), **Cu** (Copper), **El** (Electro), **It** (Italm), **M.b.** (White metal), **Ma** (Silver-plated metal), **Md** (Gilded metal), **Mi** (Mixture), **Ni** (Nickel), **Ott.** (Brass), **Pb** (Lead), **Pe** (Pewter), **Pl** (Platinum), **Sn** (Tin), **Zn** (Zinc)

**Jewellery auction:** Cartier Jewel. This wording implies that in our opinion the object is, due to signatures, characteristics, marks, attributable to the maison indicated. It is understood that any written or verbal representation provided by Aste Bolaffi, including those contained in the catalogue, reports, comments or appraisals concerning any characteristic of a lot, such as authorship, authenticity, provenance, attribution, origin, date, age, period, cultural origin or source, its quality, including the price or value, solely reflect assessments made in good faith by Aste Bolaffi and can be reviewed and changed at any time by

Aste Bolaffi. The buyer shall not treat these assessments as statement of fact or place any reliance on such representations.

#### 18 – Verification of cultural interest

Aste Bolaffi in its sole discretion may temporarily award lots that, before or during the auction, are subjected to the notification of the start of a procedure for the declaration of cultural interest referred to in Article 14 et seq. of Italian Legislative Decree no. 42 of 22 January 2004 (the "Code of Cultural Heritage"). In the event of temporary award Aste Bolaffi will report the sale to the relevant Ministry pursuant to Art. 59 of the Code of Cultural Heritage. The sale completion will be subject to the ruling made by the relevant Ministry regarding the status of the property as a "cultural heritage item" and the failure by the Ministry to exercise its right to pre-emption within sixty days of the receipt of the report or within the longer term of one hundred and eighty days referred to in Art. 61, paragraph 2, of the Code of Cultural Heritage. Pending these terms, the lot cannot be released to the buyer.

#### 19 – Droit de suite (Artist's Resale Royalty)

Italian Legislative Decree no. 118 of 13 February 2006, implementing Directive 2001/84/EC, introduced into Italian law the right of authors of works of art and manuscripts, and their successors, to receive a fee on the price of each sale of the original work subsequent to the first sale (so-called "droit de suite"). The "droit de suite" is due only if the sale price is not less than 3,000.00 Euro. It is calculated as follows: • 4% for the portion of the sale price from € 0 to € 50,000.00; • 3% for the portion of the sale price from € 50,000.01 to € 200,000.00; • 1% for the portion of the sale price from € 200,000.01 to € 350,000.00; • 0.5% for the portion of the sale price from € 350,000.01 to € 500,000.00; • 0.25% for the portion of the sale price exceeding € 500,000.00, for a total amount not exceeding € 12,500.00. Aste Bolaffi is required to collect and remit the "droit de suite" to the Italian Society of Authors and Publishers (SIAE). In addition to the price and the buyer's premium and other expenses, the buyer agrees to pay the "droit de suite", which should be paid to the Seller under Article 152, paragraph 1, of Italian Law no. 633 of 22 April 1941. The "droit de suite" will be charged in accordance with Article 10 above.

#### 20 – Absence of the right of withdrawal

Online offers and sale of lots online by Aste Bolaffi constitute a distance contract governed by Chapter I, Title III (Arts. 45 et seq.) of the Consumer Code and Italian Legislative Decree no. 70 of 9 April 2003, containing the provisions governing e-commerce. Article 59, paragraph 1, sub-para. m) of the Consumer Code excludes the right of withdrawal as regards contracts concluded in a public auction, as the auctions organised by Aste Bolaffi are, which also provide the opportunity of participating online. Therefore, there is no right of withdrawal in relation to lots auctioned in this manner.

#### 21 – Sale with retention of title

Lots are awarded or sold by Aste Bolaffi with retention of title under Article 1523 of the Italian Civil Code and the ownership of the lots will be transferred to the buyer only when the full purchase/sale price has been received. The risk of loss or damage of lots will be transferred to the buyer upon their delivery. The obligation to deliver sold lots is subject to the prior payment of the price due and of any other amount due to Aste Bolaffi in full by the buyer according to these Terms and Conditions.

#### 22 – Post-auction sales

In the thirty days following the auction date, Aste Bolaffi offers the chance to purchase any lots still unsold online in the "Compra Subito (Buy Now)" section of the website [www.astebolaffi.it](http://www.astebolaffi.it), where it is possible to make a binding offer for the lots that are still available, at the auction starting price plus the traditional buyer's premium. Aste Bolaffi reserves the right to refuse the offer received.

#### 23 – Legal warranty for consumers

If the Seller of a lot is a "professional" pursuant to the provisions of Art. 18, paragraph 1, sub-para. b) of the Consumer Code (Italian Legislative Decree no. 206 of 6 September 2005), a legal warranty of conformity will be applied to the lot awarded or sold through Aste Bolaffi under Articles 128-135 of the Consumer Code (hereinafter "Legal Warranty"). The Legal Warranty is reserved only to buyers who are natural persons and participate in the auction or sale for purposes that do not fall under the categories of trade, industry, craft or other professional activities. Since all lots are "pre-owned goods" pursuant to and for the purposes of Art. 134, paragraph 2, of the Consumer Code, the Seller is liable to the buyer for any lack of conformity which exists at the time of delivery of the product and that become apparent within 1 (one) year from the date of delivery. The lack of conformity must be reported to Aste Bolaffi or to the Seller, under penalty of forfeiture of the warranty, within two months from the date it was discovered. Unless proved otherwise, any lack of conformity which becomes apparent within six months of delivery of the lot shall be presumed to have existed

at the time of delivery unless this presumption is incompatible with the type of lot or the nature of the lack of conformity. From the seventh month after the delivery of the product, it will instead be the burden of the buyer to prove that the lack of conformity already existed at the time of delivery. In order to use the Legal Warranty, the buyer will need to provide evidence of the date of purchase and delivery of the lot. It would be advisable for buyers to keep the purchase invoices, delivery notes and any other documents relating to the purchase and delivery of lots. It is assumed that the purchased lot is in accordance with the sales contract when the lot: (i) is suitable for the use that goods of the same type are normally used for; (ii) complies with the corresponding description given in the catalogue, in expert reports or reports by Aste Bolaffi or in any accompanying documentation; (iii) provides the usual quality and performance of goods of the same type that the buyer can reasonably expect, also taking into account the statements made in the catalogue or advertising material; (iv) is suitable for the particular purpose desired by the buyer as long as this was made known to Aste Bolaffi before the auction or sale and Aste Bolaffi accepted this. Any failures or malfunctions due to accidental events or the responsibility of the buyer are excluded from the scope of the Legal Warranty, as well as any use or storage of the lot that does not comply with its intended use and/or the provisions in the documentation accompanying the lot. Furthermore, there is no Legal Warranty of any kind, if at the time of the award or sale, the buyer was aware of the lack of conformity or could not have failed to be aware of it with ordinary due diligence or if the lack of conformity stems from information or materials provided by the buyer. Each auction is preceded by a public viewing that allows potential buyers to examine the lots in person or through trusted representatives and establish their authenticity, state of conservation, provenance, characteristics, qualities and possible defects and flaws. In the event of a lack of conformity duly reported within the terms, the buyer shall be entitled: (i) primarily, to the free repair or replacement of the lot, according to his/her choice, except when the requested remedy is impossible or excessively expensive to perform compared to the other option; (ii) secondly, (i.e. where the repair or replacement is impossible or prohibitively expensive or the repair or replacement has not been carried out within a reasonable time or the previous repair or replacement caused significant inconvenience to the buyer) to a price reduction or termination of the contract, according to his/her choice. The requested remedy is too expensive if it imposes unreasonable costs on the Seller in comparison to alternative remedies that may be exercised, taking into account (i) the value that the lot would have if it were not for the lack of conformity; (ii) the extent of the lack of conformity; (iii) the possibility that the alternative remedy may be completed without significant inconvenience to the buyer.

#### 24 – Applicable law

These Terms and Conditions and every sales contract with Aste Bolaffi and/or the Seller shall be governed in all respects by Italian law.

#### 25 – Jurisdiction

Any dispute relating to these Terms and Conditions and any sales contract with the Seller and/or Aste Bolaffi, including those relating to their interpretation, execution, termination or validity, shall be referred exclusively to the Court of Turin, except in cases where the buyer is a "consumer" under Art. 18, paragraph 1, sub-para. a) of the Consumer Code (Italian Legislative Decree no. 206 of 6 September 2005) in which case it will be settled by the court of residence or domicile of the consumer. Pursuant to Art. 141-sexies, paragraph 3 of the Consumer Code, Aste Bolaffi informs the buyer who qualifies as a "consumer" that when a complaint or application is submitted in relation to which it has not been possible to resolve the dispute in question, Aste Bolaffi will provide the information about the Alternative Dispute Resolution body or bodies for out-of-court settlements of disputes relating to obligations arising from a contract concluded under these Terms and Conditions (the so-called ADR bodies, as specified in Articles 141-bis et seq. of the Consumer Code), specifying whether or not it intends to resort to the use of such bodies to resolve the dispute. Aste Bolaffi also states that a European platform for the on-line resolution of consumer disputes (so-called ODR platform) has been established. The ODR platform can be viewed at the following web address <http://ec.europa.eu/consumers/odr/>; through the ODR platform the consumer user can consult the list of ADR bodies, find the link to the website of each of them and start an online resolution procedure of the dispute in which they are involved.

WHEN SUBMITTING ABSENTEE BID, SALEROOM BID, TELEPHONE OR ONLINE BID, THE BIDDERS CONFIRMS THAT THEY HAVE READ AND ACCEPTED ALL THE TERMS AND CONDITIONS OF SALE AS LISTED ABOVE.

# INFORMATIVA PRIVACY AI SENSI E PER GLI EFFETTI DI CUI ALL'ART. 13 E 14 DEL REGOLAMENTO UE 2016/679

Gentile Cliente, desideriamo informarla che il Regolamento Europeo n. 679 del 27 aprile 2016 sul trattamento dei dati personali prevede la tutela delle persone fisiche con riguardo al trattamento dei dati personali. Ai sensi dell'articolo 13 e 14 del REG. UE 2016/679, La invitiamo, pertanto, a prendere atto della informativa seguente:

## 1. Estremi identificativi del Titolare

Il Titolare del trattamento è ASTE BOLAFFI S.P.A, nella persona del suo legale rappresentante pro tempore, con sede legale in Via Cavour n. 17 - 10123 Torino, P.I. 09591610010.

## 2. Categoria di dati trattati

Il titolare del trattamento raccoglie i seguenti dati dell'interessato: nome, cognome, indirizzo, telefono, e-mail, CF, nel caso di persone giuridiche vengono anche raccolti dati quali ragione sociale e P.I.

## 3. Finalità del trattamento

Il trattamento dei dati personali forniti è finalizzato unicamente a:

- instaurazione ed esecuzione dei rapporti contrattuali e obblighi conseguenti;
- tutela dei diritti contrattuali;
- gestione amministrativa e fiscale;
- partecipazione alle aste sia in presenza sia online;
- invio di materiale/comunicazioni pubblicitarie/cataloghi tramite e-mail, telefono, sms, social, posta ordinaria e iscrizione alla newsletter (previo suo consenso);
- trattamenti automatizzati di dati personali per valutare determinati aspetti personali relativi a una persona fisica, così detta profilazione (previo suo consenso).

## 4. Base Giuridica del trattamento

La base giuridica del trattamento per le finalità 3.a-3.b-3.c-3.d è di tipo contrattuale/legittimo interesse del titolare;

La base giuridica del trattamento per le finalità 3.e-3.f è il consenso dell'interessato.

## 5. Modalità del trattamento

I dati personali verranno trattati in forma cartacea, informatizzata e telematica ed inseriti nelle pertinenti banche dati cui potranno accedere i soggetti designati al trattamento dei dati. Il trattamento potrà anche essere effettuato da terzi che forniscono specifici servizi elaborativi, amministrativi o strumentali necessari per il raggiungimento delle finalità di cui sopra. Tutte le operazioni di trattamento dei dati sono attuate in modo da garantire l'integrità, la riservatezza e la disponibilità dei dati personali. Si precisa per quanto riguarda la finalità

2.d le aste vengono trasmesse in streaming su piattaforme dedicate; pertanto chi partecipa in presenza potrebbe essere ripreso. Al termine delle riprese i file ven-

gono eliminati.

## 6. Periodo di conservazione dei dati

I dati forniti verranno conservati secondo i termini di legge per le finalità di tipo contrattuale e amministrativo/fiscale, mentre per le finalità indicate al punto 3.e-3.f verranno trattati fino a revoca da parte dell'Interessato.

## 7. Ambito di comunicazione e diffusione dei dati

In relazione alle finalità indicate al punto 3 i dati potranno essere comunicati ai seguenti soggetti:

- consulenti/fornitori per evasione di servizi vari strumentali alle finalità perseguite;
- istituti bancari per la gestione di incassi e pagamenti;
- amministrazioni finanziarie o istituti pubblici in adempimento di obblighi normativi;
- società e studi legali per la tutela dei diritti contrattuali;
- altre società, enti e/o persone fisiche che svolgono attività strumentali, di supporto o funzionali all'esecuzione dei contratti o servizi proposti dal titolare del trattamento.

## 8. Diritti dell'interessato

Con riferimento agli articoli art. 15 diritto di accesso, art. 16 diritto di rettifica, art. 17 diritto alla cancellazione, art. 18 diritto alla limitazione del trattamento, art. 20 diritto alla portabilità, art. 21 diritto di opposizione, art. 22 diritto di opposizione al processo decisionale automatizzato del GDPR 2016/679, l'Interessato esercita i suoi diritti scrivendo al Titolare del trattamento come indicato al punto 1, oppure a mezzo e-mail all'indirizzo [gdpr@astebolaffi.it](mailto:gdpr@astebolaffi.it) specificando l'oggetto della sua richiesta, il diritto che intende esercitare e allegando fotocopia di un documento di identità che attesti la legittimità della richiesta.

## 9. Diritto di proporre reclamo

Sulla base dell'art.13 par. 2 (d) del GDPR 2016/679, l'Interessato, qualora ritenga che i propri diritti siano stati compromessi, ha diritto di proporre reclamo all'Autorità Garante per la protezione dei dati personali secondo le modalità indicate dalla stessa.

## 10. Trasferimento di dati verso Paesi UE ed extra UE

I dati personali potranno essere trasferiti in paesi extra-UE in virtù di accordi contrattuali intercorrenti tra il

Titolare e altre società per l'evasione di specifici servizi.

## 11. Modifiche e aggiornamenti

Il Titolare del trattamento potrebbe apportare modifiche e/o integrazioni a detta informativa anche quale conseguenza di eventuali e successive modifiche e/o integrazioni normative.

## PRIVACY POLICY PURSUANT TO ARTICLES 13 AND 14 OF EU REGULATION 2016/679

Dear Client, we wish to inform you that European Regulation No. 679 of 27 April 2016 on the processing of personal data provides for the protection of individuals with regard to the processing of their personal data. Pursuant to Articles 13 and 14 of Regulation EU 2016/679, we therefore invite you to take note of the following:

### 1. Identification of the Data Controller

The Data Controller is ASTE BOLAFFI S.p.A, in the person of its legal representative pro tempore, with registered offices in Via Cavour no. 17 - 10123 Turin, VAT n. IT09591610010.

### 2. Category of data processed

The Data Controller collects the following data from the Data Subject: first name, last name, address, telephone, email and tax code. In the case of legal persons, the collected data will include the company name and VAT number.

### 3. Purposes of the processing

- The submitted personal data is processed solely for the purposes of:
- establishing and executing contractual relationships and the attendant obligations;
  - protecting contractual rights;
  - administration and tax management;
  - participation in both in-person and online auctions;
  - sending advertising material/catalogues by email, telephone, text message, social media, regular mail and newsletters (subject to your consent);
  - automated processing of personal data to evaluate specific personal aspects of a natural person, i.e. "profiling" (subject to your consent).

### 4. Legal basis of the processing

The legal basis for the processing for purposes 3.a-3.b-3.c-3.d is the contractual/legitimate interest of the Data Controller;

The legal basis for the processing for purposes 3.e-3.f is provided by the consent of the Data Subject.

### 5. Data processing methods

The personal data will be processed in printed, digital and telematic form, and entered into databases for access by the persons charged with processing it. The processing may also be done by third parties who provide specific processing, administrative or instrumental services required to achieve the above purposes. All data processing is done in such a way as to guarantee the integrity, confidentiality and availability of the personal data in question. With regard to purpose 2.d, it should be noted that the auctions in question are streamed on dedicated plat-

forms, and that any in-person participants at such auctions may be filmed. On conclusion of said filming, the respective files will be deleted.

### 6. Data retention period

The submitted data will be retained pursuant to the law for contractual and administrative/tax purposes, while for the purposes indicated in 3.e-3.f it will be retained and processed until such time as the Data Subject revokes their consent.

### 7. Scope of communication and disclosure of the data

With regard to the purposes set out in point 3, the data may be disclosed to the following entities:

- consultants/vendors of services instrumental to the purposes in question;
- banks, for the management of collections and payments;
- financial administrations or public institutions, in fulfilment of regulatory obligations;
- legal offices and law firms, for the protection of contractual rights;
- any other companies, bodies or natural persons charged with activities instrumental, supportive or functional to the execution of the contracts or services offered by the Data Controller.

### 8. Rights of the Data Subject

With reference to art. 15 right of access, art. 16 right of rectification, art. 17 right to erasure, art. 18 right to restriction of processing, art. 20 right to portability, art. 21 right to object, art. 22 right to object to automated decision-making process of the GDPR 2016/679, the Data Subject may exercise their rights by writing to the Data Controller as indicated in point 1, or by email to [gdpr@astebolaffi.it](mailto:gdpr@astebolaffi.it), specifying the subject of their request and the right they intend to exercise, and enclosing/attaching a photocopy of an identification document attesting to the legitimacy of their request.

### 9. Right to lodge a complaint

Pursuant to Article 13(2)(d) of the GDPR 2016/679, if the Data Subject considers that their rights have been compromised, they have the right to lodge a complaint with the Data Protection Authority in the manner indicated by the Authority itself.

### 10. Data transfer to EU and non-EU countries

The personal data may be transferred to non-EU countries pursuant to contractual agreements between the Data Controller and other companies for the provision of specific services.

### 11. Amendments and updates

The Data Controller may amend or supplement this Notice in response to amendments/supplements to the Regulation.



NOME E COGNOME

.....

RAGIONE SOCIALE

.....

INDIRIZZO DI FATTURAZIONE

.....

CITTÀ

.....

CAP

.....

EMAIL

.....

TEL

.....

C.F. / P.I.

.....

Con l'invio e la sottoscrizione del presente modulo, accetto di prendere parte all'asta in oggetto e mi impegno a corrispondere il prezzo di acquisto previsto dalle Condizioni Generali di Vendita di Aste Bolaffi e le Note Importanti qualora le mie offerte scritte o telefoniche, abbiano successo, nonché prendo atto dell'Informativa Privacy ai sensi e per gli effetti di cui all'art. 13 e 14 del Regolamento UE 2016/679. Allego al presente

modulo fotocopia della mia carta di identità e codice fiscale. Prendo atto che l'incremento minimo per le offerte per corrispondenza è di 25 € e che il prezzo di aggiudicazione sarà maggiorato dei diritti d'asta ed eventuali spese (come da Condizioni Generali di Vendita paragrafo 6 - 7). Sono consapevole che le spese di spedizione del/dei lotto/i aggiudicato/i sono a carico dell'acquirente. Dichiaro di aver preso visione delle

Condizioni di Vendita e delle Note Importanti consultabili sul catalogo dell'asta in oggetto e online sul sito [www.astebolaffi.it](http://www.astebolaffi.it) e di accettarle tutte integralmente. Si consiglia di spedire il presente modulo entro 24 ore dall'inizio dell'asta via mail all'indirizzo [info@astebolaffi.it](mailto:info@astebolaffi.it) o via fax al numero 011-5620456. Aste Bolaffi non sarà tenuta responsabile della mancata partecipazione qualora il presente modulo non pervenisse in tempo.



**OFFERTE PER CORRISPONDENZA**

Numero lotto e titolo	Offerta massima (esclusi i diritti d'asta)



**OFFERTE TELEFONICHE**

Numero lotto e titolo	Offerta massima esclusi i diritti d'asta qualora non fossi raggiungibile

Con la presente, vi chiedo e autorizzo a contattarmi durante l'asta in oggetto per partecipare telefonicamente ai lotti indicati sopra. **Accetto implicitamente l'aggiudicazione alla base d'asta di ogni lotto per il quale ho chiesto la partecipazione telefonica.** Inoltre qualora non doveste riuscire a contattarmi, vi autorizzo ad acquistare i lotti indicati fino all'offerta massima riportata nella 2° colonna (opzione facoltativa) e se non riportata alla base d'asta. Prendo atto che non vengono accettate richieste di partecipazione telefonica per lotti con base d'asta inferiore a € 500. Sono consapevole che Aste Bolaffi S.p.a. declina ogni responsabilità nel caso di mancata esecuzione della partecipazione telefonica per malfunzionamento della linea e/o indisponibilità e/o altri impedimenti. Il sottoscritto acconsente alla registrazione, con ogni modalità, da parte di Aste Bolaffi S.p.A. o di suoi incaricati delle offerte fatte nel corso dell'asta mediante partecipazione telefonica al fine di migliorare la qualità del servizio e di garantire una verifica a posteriori del contenuto e del valore dell'offerta.

**Con la presente, vi chiedo e autorizzo ad acquistare per mio conto i lotti sopra segnati, fino all'offerta massima compresa indicata nella tabella.**

Consenso al trattamento dei dati personali - articoli 13 e 14 del Regolamento (UE) n. 2016/679 (di seguito il "Regolamento") I dati personali comunicati saranno trattati al solo fine di rendere possibile la partecipazione alle Aste Bolaffi S.p.A. e l'invio dei cataloghi ad esse relativi. Essi non saranno ceduti o comunicati a terzi per trattamenti diversi da

quelli appena citati e potrà esserne in qualunque momento richiesta, se ne ricorrano i presupposti di legge e secondo le modalità previste dal Regolamento, la cancellazione, la trasformazione in forma anonima o il blocco dei dati trattati in violazione di legge, nonché l'aggiornamento, la rettifica o, se vi è interesse, l'integrazione dei dati;

l'opposizione per motivi legittimi al trattamento stesso, nonché il diritto a chiedere la limitazione di trattamento dei dati e il diritto alla portabilità dei dati alla Titolare del trattamento dei dati: la Aste Bolaffi S.p.A., con sede legale in via Cavour n. 17/F - 10123 Torino. Il consenso è obbligatorio ai fini della partecipazione alle Aste Bolaffi.

**RICHIESTA DI CONSENSO AI SENSI DELL'ART. 7 DEL REGOLAMENTO UE 2016/679**

L'interessato, acquisite le informazioni fornite dal titolare del trattamento nell'informativa privacy presente su questo catalogo, ai sensi dell'articolo 7 del GDPR 2016/679, presta il consenso per:

- Finalità indicate al punto 3.e:

SI  NO

- finalità indicate al punto 3.f:

SI  NO

DATA

.....

FIRMA PER VISIONE E ACCETTAZIONE

.....





Ω  
OMEGA

Speedmaster  
PROFESSIONAL



Ω  
OMEGA

INTERNATIONAL WARRANTY

REF: 35605000

DATE:

WATCH N°: 48402038

1122

JEWELER:



lotto | lot 269

# PROSSIME ASTE

## *Upcoming auctions*

---

**ARTE MODERNA E CONTEMPORANEA**  
*Modern and contemporary art*

Torino, 7-8 novembre - *November 2023*

**VINI PREGIATI E DISTILLATI**  
*Fine wines and spirits*

Torino, 16-17 novembre - *November 2023*

**MODA, VINTAGE E ACCESSORI DI LUSO**  
*Vintage fashion and luxury accessories*

Torino, 21 novembre - *November 2023*

**ARREDI, DIPINTI E OGGETTI D'ARTE**  
*Furniture, paintings and works of art*

Torino, 23 novembre - *November 2023*

**CICLOMOTORI, SCOOTER  
E MOTOCICLETTE**  
*Mopeds, scooters and motorcycles*

Torino, 28 novembre - *November 2023*

**MANIFESTI - CINEMA**  
*Posters - Cinema*

Internet live, 1 dicembre - *December 2023*

**ORDINI E DECORAZIONI**  
*Orders and decorations*

Torino, 6 dicembre - *December 2023*

**MONETE, BANCONOTE E MEDAGLIE**  
*Coins, banknotes and medals*

Torino, 6-7 dicembre - *December 2023*

**SPORT MEMORABILIA**  
*Sport Memorabilia*

Internet live, 13 dicembre - *December 2023*

**LIBRI RARI E AUTOGRAFI**  
*Rare books and autographs*

Torino, 14 dicembre - *December 2023*



**ASTE BOLAFFI**