

The background features a detailed illustration of a three-masted sailing ship with full sails, navigating a choppy sea. The ship is framed by two large, classical columns on either side. A ribbon wraps around the left column with the letters 'PLVS' and around the right column with 'VLTRA'. The sky is filled with stylized clouds. The overall style is reminiscent of a historical engraving or a classic book cover illustration.

# SUBASTA NUMISMÁTICA

## COLECCIÓN PLVS VLTRA

Barcelona, 27-28 octubre 2021

**S** Soler  
**L** y Llach

CON LA COLABORACIÓN DE

 **martí hervera**



# SUBASTA NUMISMÁTICA

## COLECCIÓN PLVS VLTRA

Barcelona, 27-28 octubre 2021

**S**L Soler  
y Llach

con la colaboración de

 **martí hervera**

# Soler y Llach S.L.

## **Presidente y Consejero Delegado**

*President and C.E.O.*

Xavier Llach Moreno

## **Miembros del Consejo de Administración**

*Directors*

Josep Soler Antich

Giulio Filippo Bolaffi

## **Coordinadores**

*Coordinators*

Josep Soler Antich

Ramón Soler Antich

## **Barcelona**

Calle Beethoven 13

08021 Barcelona

Tel. +34 93 201 87 33

Fax +34 93 202 33 06

---

## **Diseño gráfico**

*Graphic design*

Jordi Lluva Nabau

jordi.lluva@soleryllach.com

## **Fotografía**

*Photo*

Jordi Lluva Nabau

jordi.lluva@soleryllach.com

Anna Hervera Domínguez

anna.hervera@soleryllach.com

THE BOLAFFI AUCTION GROUP

---

## **EXPERTOS | SPECIALISTS**

### **Sellos**

*Stamps*

syl@soleryllach.com

Josep Soler Antich

Xavier Llach Moreno

Ramón Soler Antich

### **Monedas, billetes y medallas**

*Coins, banknotes and medals*

monedas@soleryllach.com

Martí Hervera de Aso. Consultor / Consultant

Martí Hervera Domínguez

Xavier Sanjuan Martí

Héctor Abejaro Bosch

Xavier Mínguez Rios

### **Libros antiguos**

*Rare books*

Maria Méndez Martín

maria.mendez@soleryllach.com

Maite Carbonell Martínez

maite.carbonell@soleryllach.com

### **Carteles**

*Posters*

Maria Méndez Martín

maria.mendez@soleryllach.com

Josep Soler Antich

syl@soleryllach.com

### **Fotografía**

*Photographs*

Josep Soler Antich

syl@soleryllach.com

Maria Méndez Martín

maria.mendez@soleryllach.com

## STAFF OPERATIVO | OPERATIONAL TEAM

### **Administración y contabilidad**

*Accounting and finance*

Jordi Riu Prat

jordi.riu@soleryllach.com

Amalia Raluca Ceclan

amalia.ceclan@soleryllach.com

Anna García Villaraco Poch

anna.gvillaraco@soleryllach.com

### **Comunicación**

*Communication*

Anna Hervera Domínguez

anna.hervera@soleryllach.com

### **Logística**

*Logistics*

Luisa Jaudenes Urbano

luisa.jaudenes@soleryllach.com

Víctor Arana Bazán

### **Servicio al cliente**

*Customer service*

Dolors Mallorquí Compañ

dolors.mallorquí@soleryllach.com

Susana Piñero Melenchón

susana.pinero@soleryllach.com

### **Administrador sistema informático**

*System administrator*

Argimiro Sánchez Aguilera

argi.sanchez@soleryllach.com



Lote / lot 2473

SALA DE LA SUBASTA  
AUCTION LOCATION

---

Hotel Melià Barcelona Sarrià  
Avinguda de Sarrià 50, Barcelona

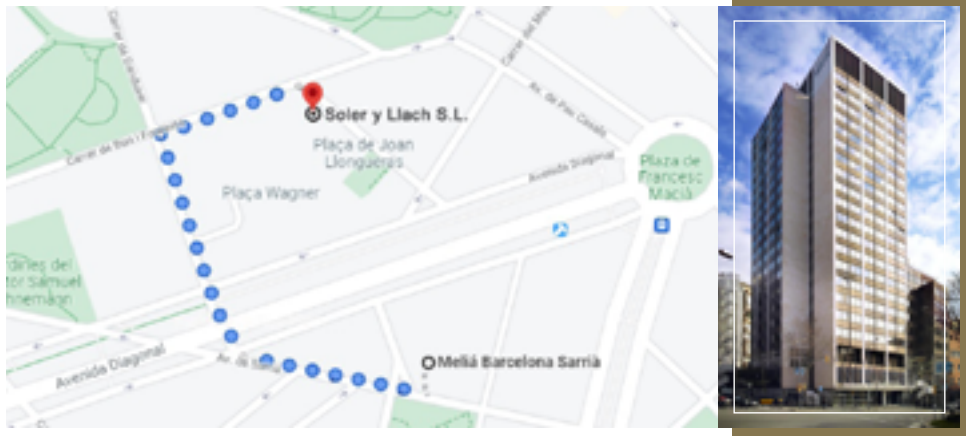

**ROGAMOS CONFIRMAR ASISTENCIA**  
**PLEASE CONFIRM YOUR ASSISTANCE**

---

LA REVISIÓN DE LOTES SE REALIZARÁ **EXCLUSIVAMENTE EN NUESTRAS OFICINAS**  
LOTS VIEWING IN **OUR OFFICES ONLY**

---

CONTACTO CON LA SALA DURANTE LA SUBASTA  
SALEROOM CONTACT DURING THE AUCTION  
+34 670 30 31 59

# SUBASTA NUMISMÁTICA

COLECCIÓN PLVS VLTRA

## NUMISMATIC AUCTION

PLVS VLTRA COLLECTION

---

SUBASTA PÚBLICA | *PUBLIC AUCTION*

Hotel Melià Barcelona Sarrià  
Avinguda de Sarrià 50, Barcelona

Miércoles, 27 de octubre de 2021

*Wednesday, October 27th 2021*

16 horas | 4 pm

Lotes 1001-1723 | *Lots 1001-1723*

Jueves, 28 de octubre de 2021

*Thursday, October 28th 2021*

16 horas | 4 pm

Lotes 2001 - 2724 | *Lots 2001-2724*

REVISIÓN DE LOS LOTES | *VIEWING DATES*

Calle Beethoven 13, 08021 Barcelona

13-25 de octubre | *October 13-25*

10.00-13.00 / 15.00-18.00

Sábado y domingo cerrado

*Saturdays and Sundays excluded*

CONTACTO | *ENQUIRIES*

Tel. +34 93 201 87 33

Fax +34 93 202 33 06

[info@soleryllach.com](mailto:info@soleryllach.com)

**S**L Soler  
y Llach

con la colaboración de

 **martí hervera**

[www.soleryllach.com](http://www.soleryllach.com)







## REAL DE A 8 Y COLECCIÓN PLVS VLTRA

---

El **Real de a 8**, peso de ocho, peso fuerte o peso duro, también conocido en el mundo anglosajón como *“spanish dollar”*, *“pieces of eight”* o *“eight real coin”*, es quizás la moneda más representativa de la numismática española. El pilar sobre el que se levantó un imperio y que marcaría desde entonces la historia monetaria mundial, convirtiéndose durante siglos, en divisa de uso universal.

Nacido en la reforma monetaria de 1497 que estableció el Real como el sistema monetario de la monarquía católica española. Vió la luz con los Reyes Católicos y primero fue acuñado en territorio hispánico y, posteriormente, en las colonias americanas.

Sería con la conquista de México y Perú, y el descubrimiento de sus abundantes yacimientos de plata y oro, que viviría una expansión sin igual: la plata americana inundaría las arcas españolas. Fue tal la cantidad de metal extraído y batido que la producción de moneda en las cecas indianas, sobrepasadas, bajó notablemente en estilo y calidad, momento en el que nacieron las llamadas **Macuquinas**. Estas predominaron entre los siglos XVI a XVIII en América hasta la aparición de maquinaria más moderna en el Nuevo Mundo, con la creación del bello **Columnario** en 1732, o los **8 Reales de Busto** en 1772.

Inevitablemente, y pese a la prohibición del libre comercio, los Reales de a 8 circularon ampliamente fuera de la jurisdicción española. Sería la moneda que dominaría el comercio mundial durante siglos y la única que aceptarían los comerciantes chinos. Incluso la primera moneda oficial usada por las trece colonias norteamericanas.

Durante el siglo XIX se mantuvo su tamaño y peso que fue evolucionando en valor facial. Las vicisitudes de la Guerra de Independencia y diversas reformas monetarias en reinados convulsos como los de Fernando VII e Isabel II, originaron piezas tales como los **20 Reales**, los **Duros**, los **30 Sous** y las **5 Pesetas**. Estas últimas acuñadas hasta el reinado de Alfonso XIII, el último duro de plata se acuñó en 1899.

El hecho de que esta querida moneda, tan influyente en la historia mundial, sea la base sobre la que se crearon piezas tan importantes como el **Dólar**, el **Yuan** o el **Peso**, no hace más que enorgullecernos en el hecho de que podamos presentarles este catálogo.

---

La **colección PLVS VLTRA** es, probablemente, la más completa de España especializada en Reales de a 8 de nuestra época. Abarca desde los Reyes Católicos a Alfonso XIII, una recopilación de piezas que engloba cinco siglos y que supone una representación espectacular de la numismática española. **1447 piezas** que harán las delicias de cualquier coleccionista. Ejemplares de calidad y rareza extraordinarias.

Hemos añadido la **procedencia de las piezas** adquiridas en subastas, la inmensa mayoría verificadas, convenciones nacionales e internacionales, compradas a profesionales o que formaban parte de una colección destacada. Redactada tal y **como constaba en las anotaciones del coleccionista**.

Esperamos que ustedes disfruten tanto como ha disfrutado el equipo catalogando esta colección única e irrepetible.

## THE REAL DE A 8 AND THE PLVS VLTRA COLLECTION

---

The **Real de a 8**, also known as “Spanish Dollar”, “Pieces of Eight” or “Eight Real Coin”, is perhaps the most representative currency in Spanish numismatics — the pillar on which an empire arose and that would influence world monetary history ever since, becoming for centuries a currency of universal use.

Born in the monetary reform of 1497 when the Real was established as the monetary system of the Catholic Spanish Monarchy, it saw the light with the Catholic kings, first struck in Spanish territory and later on in the American colonies.

It was during the conquest of Mexico and Peru and the discovery of abundant silver and gold deposits that an unparalleled expansion would be experienced, and the American silver would flood the Spanish coffers. The amount of metal extracted and beaten was such that the coin production in the Indian mints, decreased notably in style and quality, and it was then that the **Cobs/Macuquinas** were born. Between the 16th to 18th centuries these coins predominated in America until more modern machinery appeared in the New World, with the creation in 1732 of the **Pillar Dollar/Columnario** or in 1772 of the **8 Real Bust**.

Despite the prohibition of free trade, unavoidably, the 8 Real circulated widely outside the Spanish jurisdiction. It would become the currency to dominate world trade for many centuries and the only one to be accepted by Chinese merchants. It was even the first official currency used by the thirteen North American colonies.

During the XIX Century, the size and weight remained the same, evolving its face value. The difficulties of the Independence War and several monetary reforms during troubled reigns, such as those of Ferdinand VII and Elisabeth II, lead to coins such as **20 Reales, Duros, 30 Sous** and **5 Pesetas**. The latter was struck until the reign of Alfonso XIII, with the last silver Duro dating from 1899.

The fact that this beloved coin, so influential to world history, inspired the creation of other very important coins such as the **Dollar, Yuan** or **Peso**, makes us even prouder to be able to present you with this catalogue.

---

The **PLVS VLTRA collection**, focused on Eight Real Coins, is possibly the most complete in Spain today. Ranging from the Catholic Kings to Alfonso XIII, it is a compilation of pieces that encompasses five centuries and is a spectacular representation of Spanish numismatics: **1447 pieces** that will delight any and all collectors with specimens of outstanding quality and rarity.

**The provenance of the coins** purchased either at national, international auctions, well-known dealers or conventions has been **included as found in the collector’s files**. We have also checked and noted if they were part of important collections or sold in previous sales.

We hope you will enjoy this catalogue as much as we have enjoyed cataloguing this amazing and once-in-a-life-time collection.



# CONDICIONES DE LA SUBASTA / SALE CONDITIONS

**1º** La puja inicial es en Euros y es el precio mínimo al que puede adjudicarse cada lote. Este precio actúa como reserva y no se puede adjudicar por debajo

**2º** Al precio de adjudicación se le añadirá un 22% de comisión más los gastos de envío y/o seguro. Los gastos de envío de los artículos adquiridos es fijo y se facturará con carácter general con independencia de la condición o residencia del adquirente con IVA INCLUIDO al amparo del Régimen Especial de los bienes usados, objetos de arte, antigüedades y objetos de colección.

**3º** Si no puede asistir personalmente a la Subasta, envíe sus ofertas tan pronto como sea posible. Los lotes son vendidos al precio más barato posible y no al importe de puja. Por ejemplo, un lote de 1.000 € que Vd. puja 3.000 € y la oferta más alta anterior a la suya es de 1.500 €, se le adjudicará a Vd. en la puja siguiente, en este caso 1.600 €. A igualdad de pujas, gana la recibida con anterioridad y la recibida a través de nuestra web oficial o cualquier otra de nuestras plataformas. Algunos lotes pueden tener una reserva impuesta por el vendedor.

**4º** Las pujas deberán efectuarse en EUROS; cualquier puja en otra moneda, será convertida en EUROS. Los pagos deben realizarse en Euros. El importe recibido en otra moneda será sujeto al cambio del día de la recepción de la orden o del pago.

Cuadro de pujas:

De 50 a 200 €	Puja mínima	10 €
De 200 a 500 €	Puja mínima	20 €
De 500 a 3.000 €	Puja mínima	50 €
De 3.000 a 5.000 €	Puja mínima	100 €
De 5.000 a 10.000 €	Puja mínima	200 €
De 10.000 € en adelante	Puja mínima	500 €

**5º** Los compradores deberán efectuar el pago a la recepción de la factura. A la recepción del pago, los lotes serán enviados por correo siempre que el comprador no nos haya dado instrucciones distintas.

**6º** SOLER Y LLACH, S.L. se reserva la facultad de agrupar a su criterio dos o más lotes de la presente Subasta así como de retirar cualquier lote

**7º** SOLER Y LLACH S.L. se reserva el derecho de admitir o rechazar la entrada de un cliente a la sala de subastas así como de rechazar una oferta por escrito. El subastador es quien regula las pujas y en el caso de cualquier disputa entre compradores, su decisión final es la válida.

**8º AUTENTICIDAD.** Todos los lotes vendidos a través de SOLER Y LLACH S.L. tienen garantizada su autenticidad. Cualquier reclamación al respecto debe ser comunicada a SOLER Y LLACH, S.L. dentro de 30 días posteriores a la fecha de la Subasta. El comprador pierde todos los derechos de reclamación después de este período. Cuando se solicite un certificado, se debe informar a SOLER Y LLACH S.L. antes de transcurridos 20 días de la fecha de la Subasta. El resultado de la expertización se debe comunicar a SOLER Y LLACH S.L. dentro de los 3 meses de la fecha de la Subasta.

**9º** Los lotes serán subastados en su condición actual y no se aceptarán reclamaciones por restauraciones o daños. Aunque las descripciones se realizan de manera exhaustiva, los compradores tendrán que comprobar, antes de la subasta, que las descripciones corresponden a su opinión personal sobre el lote. De todos modos no se aceptarán reclamaciones transcurridos 30 días de la fecha de la Subasta.

**10º** Lotes de conjunto, cartuchos de la F.N.M.T. y colecciones no pueden ser devueltos. Se recomienda un detenido examen para tener un completo conocimiento del contenido del lote.

**11º** La puja mínima aceptada para todos aquellos lotes con precio de salida LIBRE es de 5 EUROS.

**12º** Es obligación del comprador cumplir con las disposiciones fiscales y aduaneras vigentes en España.

**13º FACILIDADES de pago para compras superiores a 500 €.** El comprador puede escoger pagar a la recepción de la factura el 30% de su importe, y el resto en un período máximo de seis

**1st** The starting price is expressed in Euros and it is the lowest price at which a lot can be awarded. This price must be considered a reserve price, and it will not be decreased.

**2nd** The hammer price will be increased by a 22% commission/buyer's premium plus shipping and/or insurance. The shipping cost of the awarded articles is fixed, regardless of the residence address of the purchaser, and will include VAT in compliance with the Specific Regime for used goods, works of art, antiques and collector's items.

**3rd** If you are unable to attend the Auction personally, please send us your commission bids as soon as possible. Lots are not necessarily sold for the amount of your bid, but at the lowest available price. For instance, if you bid € 3,000 for a lot with a starting price of € 1,000 and the highest bid below yours is € 1,500 the lot will be awarded to you for € 1,600. If there are two identical bids, the one received first and the bids received through our website and other platforms are given priority. Some lots may have a reserve price imposed by the vendor.

**4th** Bids must be made in EUROS. Bids in any other currency will be converted to EUROS. Payments have to be made in EUROS. The amount received in another currency, will be subject to the daily Bank exchange rate.

Bidding scale:

From 50 to 200 €	Minimum bid	10 €
From 200 to 500 €	Minimum bid	20 €
From 500 to 3.000 €	Minimum bid	50 €
From 3.000 to 5.000 €	Minimum bid	100 €
From 5.000 to 10.000 €	Minimum bid	200 €
From 10.000 €	Minimum bid	500 €

**5th** Payments for lots awarded are due upon receipt of invoice. Upon receipt of payment, we will despatch the material by mail unless otherwise requested.

**6th** SOLER Y LLACH, S.L. reserves the right to group together two or more lots in this Auction and to withdraw a lot or lots from this Auction at its discretion.

**7th** SOLER Y LLACH, S.L. reserves the right to admit or refuse a customer entrance to the auction room as well as the right to refuse a written bid. The Auctioneer will regulate the bidding. In the event of any dispute, his decision is final.

**8th AUTHENTICITY.** All lots sold through SOLER Y LLACH S.L. are guaranteed to be genuine. Any claim in this respect must be brought to the attention of SOLER Y LLACH, S.L. within 30 days of the Auction date. The buyer loses his right to file claims after this period. If a certificate is required, SOLER Y LLACH, S.L. must be informed within 20 days of the auction date. The result of the expertise must be brought to the attention of SOLER Y LLACH, S.L. within 3 months of the Auction date.

**9th** The lots will be auctioned in their present condition, and no claims will be accepted for restorations or damages. Even though the descriptions have been done very thoroughly, the buyers will have to make sure before the Auction that these descriptions correspond to their personal opinion about the lot. In any case, no claims will be accepted after 30 days of the Auction date

**10th** Multiple lots, F.N.M.T. rolls and collections cannot be returned. We recommend a thorough examination to have a complete knowledge of its contents.

**11th** The lowest bid accepted for those lots with a LIBRE starting price is 5 EUROS

**12th** It is the buyer's responsibility to make himself aware of any legal and/or customs regulations currently in force in Spain.

**13th PAYMENTS for purchases superior to 500 €.** The buyer may choose to pay 30% of the total value upon receipt of the invoice and to pay the remaining balance in six equal instalments over the following 6 months. SOLER Y LLACH, S.L. will charge interest of 0,50% on the outstanding balance at the end of each month. The lots will remain in the possession of SOLER Y LLACH, S.L. until full settlement of the account. The lots may be examined by the

meses en cuotas mensuales iguales. Cada final de mes, SOLER Y LLACH, S.L. cargará en la cuenta del comprador un interés del 0,50% sobre el saldo deudor. Los lotes quedarán en poder de SOLER Y LLACH S.L. hasta su pago total. De acuerdo con el apartado nº 8, el comprador pierde todo derecho a reclamación transcurridos 20 días de la Subasta, pudiendo en este lapso de tiempo examinar los lotes en SOLER Y LLACH, S.L.

**14º Retrasos en el pago.** Si el pago de la factura, en parte o en su totalidad no ha sido satisfecho por el comprador en un plazo de 30 días después de celebrada la Subasta, SOLER Y LLACH, S.L. se reserva el derecho de anular la venta y disponer del lote(s) y/o reclamar judicialmente la suma debida, así como los daños y perjuicios ocasionados. SOLER Y LLACH, S.L. cargará en la cuenta del comprador un interés del 0,50% cada final de mes sobre el saldo deudor, más cualquier gasto que conlleve la demora. El comprador que incumpla estas condiciones, no tendrá derecho a reclamación alguna en ninguna circunstancia.

**15º.** Los lotes adquiridos pueden ser retirados de nuestras oficinas en Beethoven 13 - 08021 Barcelona, a partir del día indicado en cada catálogo y hasta 15 días después de la Subasta.

**16º PROPIEDAD.** Los lotes permanecerán propiedad del vendedor hasta que el pago se haya realizado totalmente, lo que incluye el abono de cheques o cualquier otro documento.

**17º** La mera participación en la Subasta implica la aceptación de las presentes condiciones.

**18º** Cualquier caso de litigio será sometido a los tribunales de Barcelona.

**19º** El Estado Español, de conformidad con la Ley 9/1993 de Patrimonio Cultural Català (DOGC núm. 1897 de 11 de octubre de 1993) Art. 22 y Ley 16/1985 de 25 de junio de 1985 de Patrimonio Histórico Español (BOE núm. 155 de 29 de junio de 1985) Art. 38, tiene el derecho a adquirir cualquier lote al precio de adjudicación

**20º** SOLER Y LLACH, S.L. no se hará responsable de la interrupción en la modalidad on-line por causas mayores o deficiencias imputables a terceros.

**21º** El texto que obliga a las partes implicadas en la Subasta es el publicado en castellano, quedando otras versiones sometidas a las originales en castellano.

**22º Las monedas y billetes que han estado ENCAPSULADOS por un servicio de clasificación y/o autenticación no pueden ser devueltos, incluso por cuestión de autenticidad, si han estado EXTRAÍDOS de la capsula.**

**23º** Podrán efectuarse pujas telefónicas, durante la subasta, por aquellos lotes cuyo precio de salida sea igual o superior a 300 Euros. El solicitante se compromete a pujar por el precio de salida o por una puja superior, si este ya estuviera cubierto. La Sala no se hace responsable de la falta de contacto telefónico o de la pérdida del mismo. En ese caso, la Sala cubrirá el precio de salida por el pujador telefónico.

**24º** Es obligación del comprador observar las disposiciones fiscales y aduaneras vigentes en España. En el caso de exportación, incumbe al comprador observar las disposiciones aduaneras y cambiarias vigentes en España, así como la normativa a este respecto dictada en la Ley de Patrimonio Histórico Español, 16/85 de junio y Reales Decretos de desarrollo Parcial de la Ley. Los importes de la Tasa de exportación correrán por cuenta del comprador. Los organizadores de la subasta declinan toda responsabilidad por las eventuales consecuencias de la inobservancia de dichas disposiciones.

buyer in our offices within 30 days after the Auction date, after which he loses his right to any claims according to paragraph 8 of our sale conditions.

**14th Late payments.** If payment has not been received within 30 days after the Auction date, SOLER Y LLACH, S.L. reserves the right to cancel the sale and award the lot(s) to another and/or initiate legal proceedings in order to collect the amount due in addition to damages and losses incurred. A charge of 0,50% plus expenses will be charged each month on overdue payments. The buyer in default shall have no right to any claims in any circumstances.

**15th** The awarded lots can be retrieved from our offices in Beethoven 13 - 08021 Barcelona from the date shown in each catalogue until 15 days after the Auction.

**16th PROPERTY.** Lots remain the property of the seller until full payment has been received, including clearance of checks and bills of exchange.

**17th** Participation to the Auction implies the acceptance of the present conditions.

**18th** Any legal proceedings concerning this Auction will be governed by the exclusive jurisdiction of the Courts of Barcelona.

**19th** The Spanish Government, according to Law 9/1993 of Patrimoni Cultural Català (DOGC núm. 1897 de 11 de octubre de 1993) Art. 22 and Law 16/1985 de 25 de junio de 1985, of Patrimonio Histórico Español (BOE núm. 155 de 29 de junio de 1985) Art. 38, has the right to claim any awarded lot at the hammer price.

**20th** SOLER Y LLACH S.L. will not be responsible for the interruption of participation in on-line mode for reasons beyond our control.

**21st** The text that governs the parties concerned in the Auction, is the one published in Spanish; all other versions are subjected to the originals in Spanish.

**22nd Coins and Paper Money SLABBED by a grading and/or authentication service cannot be returned, even for authenticity, if they have been removed from the capsule.**

**23rd** Telephone bids during the Sale can be arranged for those lots with a starting price over € 300. The bidder is obliged to bid for the starting price or for one more bid in case the starting price has already been covered. The Room Sale is not responsible for the lack of telephone connection or any kind of telephone failure. In this case, the Auctioneer will cover the starting price on behalf of the telephone bidder.

**24th** In order to comply the Spanish Heritage Law 16/85, buyers should be aware that the export of some ancient objects require the issuance of an Export License by the Ministry of Culture, regardless of the country of destination. This process normally can take between 3 and 6 weeks. If the buyer lives in a non EU country, the buyer is liable to pay an export tax, which will depend on the value of the item bought and that can be calculated in the following link:

<http://www.culturaydeporte.gob.es/cultura/patrimonio/exportacionimportacion/exportacion/tasas.html>

Furthermore, the buyer will be responsible of the observance of current Spanish customs and foreign exchange provisions. The directors of the Auction disclaim any liability or responsibility arising from the non-compliance of the mentioned provisions.

## PROTECCIÓN DE DATOS / DATA PROTECTION

En cumplimiento de la Ley Orgánica 15/1999 de Protección de Datos Personales, le informamos que Soler y Llach S.L. usa sus datos personales para remitir a su domicilio la publicidad de la subasta, el catálogo editado por las dos sociedades, extender las facturas oportunas de sus compras y los envíos de las mismas. En caso de no recibir notificación fehaciente al respecto, entendemos que da su conformidad.

Tiene derecho al acceso, rectificación, cancelación u oposición a esta cesión, mediante el escrito dirigido al responsable del fichero en SOLER Y LLACH S.L., calle BEETHOVEN 13, 08021 BARCELONA

In compliance with Organic Law 15/1999 on the Protection of Personal Data, we would like to inform Soler&Llach S.L., have given your personal data to send to your address the publicity of the auction, the catalog published by the two companies, to extend the timely invoices of their purchases and shipments thereof. If we do not receive reliable notification about it, we understand that you agree.

We remind you that you have the right to access, rectify, cancel or oppose this assignment, by writing to the person responsible for the file at SOLER Y LLACH S.L., calle BEETHOVEN 13, 08021 BARCELONA.

## CONSERVACIONES / GRADES

---

PROOF	PRUEBA	PROOF	+
FDC	FLOR DE CUÑO	MINT STATE	
SC	SIN CIRCULAR	UNCIRCULATED	
EBC	EXCELENTE BIEN CONSERVADA	EXTREMELY FINE	
MBC	MUY BUENA CONSERVACIÓN	VERY FINE	
BC	BUENA CONSERVACIÓN	FINE	
RC	REGULAR CONSERVACIÓN	REGULAR	
MC	MALA CONSERVACIÓN	POOR	-

## SIGNOS Y ABREVIATURAS / SIGNS AND ABBREVIATIONS

---

Adq.	ADQUIRIDA	PURCHASED
AE	COBRE	COPPER
Al	ALUMINIO	ALUMINIUM
Anv.	ANVERSO	OBVERSE
AR	PLATA	SILVER
AU	ORO	GOLD
Br	BRONCE	BRONZE
grs.	GRAMOS	GRAMS
Rev.	REVERSO	NICKEL
S/F	SIN FECHA	WITHOUT DATE
Ve	VELLÓN	BILLON

## CUADRO DE PUJAS / BIDDING GUIDE

---

De 50 a 200 €	Puja mínima 10 €	From 50 to 200 €	Minimum bid 10 €
De 200 a 500 €	Puja mínima 20 €	From 200 to 500 €	Minimum bid 20 €
De 500 a 3.000 €	Puja mínima 50 €	From 500 to 3.000 €	Minimum bid 50 €
De 3.000 a 5.000 €	Puja mínima 100 €	From 3.000 to 5.000 €	Minimum bid 100 €
De 5.000 a 10.000 €	Puja mínima 200 €	From 5.000 to 10.000 €	Minimum bid 200 €
De 10.000 € en adelante	Puja mínima 500 €	From 10.000 €	Minimum bid 500 €

**NOTA:** una "puja cortada" será aceptada por lote y postor, quedándose este sin derecho a seguir pujando el mismo lote si su puja es superada por otro postor.

**NOTE:** a "cut bid" will be accepted per lot and bidder, but the bidder will preclude the possibility of making another offer if his bid is exceeded.

## PRIMERA PARTE / PART ONE

---

27 de octubre de 2021 / October 27th 2021  
a las 16 horas / 4 pm

FERNANDO E ISABEL (1479-1516)	lotes	1001 - 1009
CARLOS I (1516-1556)	lote	1010
FELIPE II (1556-1598)	lotes	1011 - 1102
FELIPE III (1598-1621)	lotes	1103 - 1154
FELIPE IV (1621-1665)	lotes	1155 - 1345
CARLOS II (1665-1700)	lotes	1346 - 1453
FELIPE V (1700-1746)	lotes	1454 - 1646
LUIS I (1724)	lotes	1647 - 1649
FERNANDO VI (1746-1759)	lotes	1650 - 1723

## SEGUNDA PARTE / PART TWO

---

28 de octubre de 2021 / October 28th 2021  
a las 16 horas / 4 pm

CARLOS III (1759-1788)	lotes	2001 - 2193
CARLOS IV (1788-1808)	lotes	2194 - 2333
CATALUNYA NAPOLEÓNICA (1808-1814)	lotes	2334 - 2343
JOSÉ NAPOLEÓN (1808-1813)	lotes	2344 - 2355
FERNANDO VII (1808-1833)	lotes	2356 - 2628
ISABEL II (1833-1868)	lotes	2629 - 2679
GOBIERNO PROVISIONAL Y I REPÚBLICA AMADEO I (1871-1873)	lotes	2680 - 2683
REVOLUCIÓN CANTONAL (1873-1874)	lotes	2689 - 2690
CARLOS VII. PRETENDIENTE (1868-1909)	lote	2691
ALFONSO XII (1874-1885)	lotes	2692 - 2707
ALFONSO XIII (1885-1931)	lotes	2708 - 2724





## FERNANDO E ISABEL (1479-1516)



1001

**1001** 8 Reales. BURGOS. Encapsulada por NGC AU 55 (nº 6142117-002). Anv.: **VIII** - Escudo - venera. Rev.: **VIII** - haz de 5 flechas, debajo B, encima 8. 27,12 grs. Ligeras oxidaciones. Rarísima. EBC. / *Slight corrosions. Extremely rare.*

AC-No cat.; Cal-177

Adq. J. Sánchez - Noviembre 1990

**12.000,-**



1002

**1002** 8 Reales. BURGOS. Encapsulada por NGC XF 45 (nº 5781046-011). Anv.: V<sup>III</sup> - Escudo - creciente entre puntos. Rev.: Haz de 7 flechas, debajo •B•. 27,18 grs. Pequeña grieta. Muy rara. EBC-. / *Minor edge split. Very rare.*

AC-570; Cal-178 mismo ejemplar

Ex Sotheby's - 15 Marzo 1990

7.500,-



1003

**1003** **8 Reales. SEGOVIA.** Encapsulada por NGC AU 50 (nº 6142117-003). Anv.: **VIII** - Escudo - **Ā**. Rev.: Haz de 6 flechas. Acueducto entre circulitos. 27,31 grs. Acuñación parcialmente floja. Pequeña grieta. Muy rara. MBC+. / *Partially softly struck. Small split. Very rare.*

AC-575; Cal-182

Ex Spink 106 - 12 Octubre 1994, n. 1253

**12.500,-**



1004

**1004** **8 Reales. SEVILLA.** Anv.: S - Escudo - **VIII**. Rev.: 6 Flechas. □ en campo. 27,26 grs. Bonita pátina. Extraordinaria pieza. Rarísima en esta calidad. SC. / Nice patina. Outstanding Piece. Extremely rare in this quality. Uncirculated.

AC-577; Cal-185

Ex J. Vico - 11 Febrero 1988, n. 280

1.800,-



1005

**1005** **8 Reales. SEVILLA.** Anv.: **VIII** - Escudo - S. Rev.: 7 flechas. □ en campo. 26,99 grs. Muy escasa. MBC+/EBC-. / Very scarce and choice very fine / almost extremely fine.

AC-578; Cal-184

Ex Áureo 9 - 27 Junio 1990, n. 359

1.200,-



1006

**1006** **8 Reales. SEVILLA.** Anv.: \*S\* - Escudo - **VIII**. Rev.: 6 flechas. □ en campo. 26,64 grs. Este tipo se acuñó con posterioridad al reinado de los Reyes Católicos en el Nuevo Continente. Todos los ejemplares conocidos provienen de un hallazgo marino en las costas americanas. Pátina oscura y cospel irregular. (MBC). / This type was struck after the Ferdinand and Isabella reign in the New World. All the pieces known come from a marine archaeology find on american shores. Dark patina and uneven planchet. Very fine.

AC-Tipo 581; Cal-188

Adq. J. A. Herrero - Mayo 1991

300,-



1007

**1007** **8 Reales. TOLEDO.** Encapsulada por NGC UNC DETAILS, ENVIRONMENTAL DAMAGE (nº 5781046-012). Anv.: **†** - Escudo - **VIII**. Águilas de Sicilia afrontadas. Rev.: 6 flechas, a izquierda **M**. 26,56 grs. Ligeras oxidaciones. Muy rara. (EBC). / *Slight corrosions. Very rare.*

AC-582; Cal-191

Ex **Áureo 38 - 11 Mayo 1993, n. 266**

**9.000,-**



1008

**1008** **8 Reales. TOLEDO.** Encapsulada por NGC AU 50 (nº 5781046-013). Anv.: **VIII** - Escudo - **†**. Águilas de Sicilia afrontadas. Rev.: 6 flechas, a derecha **M**. 26,96 grs. Pátina, muy rara. MBC+. / *Patina, very rare.*

AC-583; Cal-189

Ex **Martí Hervera - 30 Octubre 2001, n. 2581**

**5.000,-**



Lote / lot 1007



1009

**1009** 8 Reales. **TOLEDO**. Encapsulada por NGC AU DETAILS, CLEANED (nº 5781046-014). Anv.: **VIII** - Escudo - **†**. Águilas de Sicilia afrontadas. Rev.: 6 flechas, a izquierda **M**. 27,24 grs. Limpiada. Muy rara. MBC. / *Cleaned and very rare.*

AC-583; Cal-189

Adq. J. A. Herrero - Junio 1990

6.000,-

## CARLOS I (1516-1556)



1010

**1010** 6 Reales. **BARCELONA**. Anv.: K. ROLVS - QVIN-TVS IMPERAT. Rev.: \* HISPANIARVM. ET. VTRIVS. Q3. SICILIE. REX. DEI GRA: 16,97 grs. Acuñada para la Expedición contra Túnez de 1535. Pequeña grieta. Bonita pátina, muy rara. EBC. / *Struck for the Expedition against Tunisia of 1535. Minor edge split. Nice patina, very rare and extremely fine.*

AC-102; Cal-25

Adq. Calicó - Julio 1993

3.500,-

## FELIPE II (1556-1598)



1011

**1011** 8 Reales. S/F. GRANADA. D. Anv.: Ā - G - Escudo - V̄III. 27,38 grs. Acuñada antes de 1576. Rara. MBC. / *Struck before 1576. Rare and very fine.*

AC-642; Cal-129 mismo ejemplar

Adq. M. Ibáñez - Septiembre 1992

350,-



1012

**1012** 8 Reales. S/F. GRANADA. F. Anv.: G entre circulitos - Escudo - F̄ / V̄III. Sin adornos entre escudo y corona. 27,39 grs. Cospel grande y redondo. Bonita pátina. Bello ejemplar. Rara así. EBC. / *Big and round planchet. Nice patina. Beautiful Specimen. Rare in this condition. Extremely fine.*

AC-643; Cal-131

Adq. Calicó - Junio 1993

900,-



1013

**1013** 8 Reales. S/F. GRANADA. F. Anv.: G entre circulitos - Escudo - F̄ / V̄III. Rev.: Adornos entre escudo y corona. 27,51 grs. Acuñada entre 1576-1587. Muy escasa y rara en esta calidad. EBC. / *Struck between 1576-1587. Very scarce and rare in this quality. Extremely fine.*

AC-644; Cal-130

Ex J. Vico - 2 Marzo 1989, n. 416

600,-





1014.jpg

**1014** 8 Reales. 1590. GRANADA. F. Anv.: 1590 vertical - Escudo - **Ħ** / **VIII** / G . Sin adornos entre escudo y corona. 27,27 grs.  
Rara. EBC-. / *Rare and almost extremely fine.*

AC-645; Cal-133

Ex P. Arriols - 4 Abril 1990, n. 501

**1.800,-**



1015

**1015** 8 Reales. 1590. GRANADA. F. Anv.: 1590 vertical - Escudo - **Ħ** / **VIII** / G. Con adornos entre escudo y corona. 26,86 grs.  
Rara. MBC+. / *Rare and choice very fine.*

AC-646; Cal-132

Adq. Calicó - Diciembre 1993

**1.500,-**



1016

**1016** 8 Reales. S/F. LIMA. D. Anv.: \* / **VIII** - Escudo - P / **D**. 27,33 grs. Acuñada entre 1577-1588. Pátina. Rayitas en reverso. Muy escasa. EBC-. / *Struck between 1577-1588. Patina. Hairlines on reverse. Very scarce and almost extremely fine.*

AC-652; Cal-143

Adq. M. Dunigan - Diciembre 1989

**1.200,-**



1017



1018



**1017** 8 Reales. S/F. LIMA. D. Anv.: \* / 8 - Escudo - P /  $\dot{D}$ . 27,48 grs. (1577-1588). Muy escasa. EBC. / *Very scarce and extremely fine.*  
AC-654; Cal-148

Adq. C. Fuster - Marzo 1988

500,-

**1018** 8 Reales. S/F. LIMA. Anv.: \* / 8 abierto - Escudo - P /  $\dot{D}$ . 26,08 grs. (1577-1588). Escasa. EBC-. / *Scarce and almost extremely fine.*  
AC-654; Cal-149 mismo ejemplar

Ex Numag - 19 Noviembre 1995, n. 332

800,-



1019



1020



1021



**1019** 8 Reales. S/F. LIMA. D. Anv.: P / 8 - Escudo - \* /  $\dot{D}$ . 27,02 grs. (1577-1588). Escasa. MBC+. / *Scarce and choice very fine.*  
AC-655; Cal-146

Ex Áureo - 29 Octubre 2002, n. 1473

600,-

**1020** 8 Reales. S/F. LIMA. D. Anv.: P / 8 abierto - Escudo - \* /  $\dot{D}$ . 27,22 grs. (1577-1588). Escasa. EBC. / *Scarce and extremely fine.*  
AC-655; Cal-147

Adq. J. Chico - Marzo 1991

500,-

**1021** 8 Reales. S/F. LIMA. D. Anv.: \* /  $\dot{D}$  - Escudo - (P) /  $\dot{V}$ III. 27,10 grs. (1577-1588). Bonita pieza. Pátina. Rara. EBC-. / *Beautiful Piece. Patina. Rare and almost extremely fine.*

AC-656; Cal-144 mismo ejemplar

Ex Superior Galleries - 10 Diciembre 1993, n. 1407

600,-



1022



1023



**1022 8 Reales. S/F. LIMA. D.** Anv.: \* / D̄ - Escudo - P / 8. 27,02 grs. (1577-1588). Escasa. MBC+. / Scarce and choice very fine.

AC-657; Cal-145 mismo ejemplar

Ex Cayón - 13 Diciembre 2001, n. 3170

**600,-**

**1023 8 Reales. S/F. LIMA. M.** Anv.: P / M - Escudo - V̄III. 26,84 grs. Variante HYPAN en leyenda del anverso. Podría tratarse de una pieza de Felipe III de Potosí, AC-919; Cal-123. Pátina oscura. Rara. MBC+. / HYPAN variety in obverse legend. Could be a Philip III piece from Potosí, AC-919; Cal-123. Dark patina. Rare and choice very fine.

AC-668 (Potosí); Cal-141

Ex Áureo 9 - 26 Junio 1990, n. 399

**500,-**



1024



**1024 8 Reales. S/F. LIMA. L.** Anv.: P / L - Escudo - V̄III. 27,33 grs. Rara. MBC+. / Rare and choice very fine.

AC-670 (Potosí); Cal-140 mismo ejemplar

Adq. M. Dunigan - Diciembre 1992

**1.200,-**



1025



1026



**1025 8 Reales. S/F. MÉXICO. O.** Anv.: M̄ / O - Escudo - 8. 27,33 grs. Acuñada entre 1572-1589. Pátina oscura. Escasa. MBC. / Struck between 1572-1589. Dark patina. Scarce and very fine.

AC-662; Cal-156

Ex UBS - 17 Septiembre 1991, n. 31

**300,-**

**1026 8 Reales. S/F. MÉXICO. (F).** Anv.: M̄ / (F) - Escudo - 8. Rev.: (HISPA)NIARVN:E(T IND)IARVN REX. 27,46 grs. (1572-1589). MBC. / Very fine.

AC-664; Cal-154

Adq. Kurt Spanier - Marzo 1991

**250,-**



1027



1028



**1027** 8 Reales. MÉXICO. F. Anv.:  $\dot{M}$  / F - Escudo - (8). 27,20 grs. (1572-1589). MBC-. / *Almost very fine.*

AC-664; Cal-154

Adq. C. Fuster - Marzo 1988

150,-

**1028** 8 Reales. S/F. MÉXICO.  $\dot{F}$ . Anv.:  $\dot{M}$  /  $\dot{F}$  - Escudo - 8. 26,76 grs. (1572-1589). Acuñación parcialmente floja. (MBC). / *Partially weak strike. Very fine.*

AC-664 var; Cal-154 var

Adq. M. Dunigan - Diciembre 1993

300,-



1029



**1029** 8 Reales. S/F. MÉXICO. (F). Anv.: ( $\dot{M}$  / F) - Escudo - 8 / 2 adornos en forma de alfil / 8. Rev.: Cuarteles cambiados, leones y castillos. 26,94 grs. (1572-1589). *Muy rara. MBC. / Very rare and very fine.*

AC-665 var; Cal-154 var valor duplicado

Adq. J. A. Herrero - Julio 1993

750,-



1030



**1030** 8 Reales. S/F. MÉXICO. F.D. Anv.:  $\dot{M}$  / F - Escudo - 8 /  $\dot{D}$ . 27,52 grs. (1572-1589). *Muy escasa. MBC. / Very scarce and very fine.*

AC-666; Cal-155

Adq. J. A. Herrero - Enero 2004

1.200,-



1031

**1031** 8 Reales. S/F. CECA DE LA PLATA. C. Anv.: P / C - Escudo - VIII. 26,87 grs. Rayitas. Rara. (MBC). / Hairlines. Rare and very fine.

AC-671 var (Potosí); Cal-136; CCT-225

Ex J. Vico - 20 Noviembre 1990, n. 286

**800,-**



1032

**1032** 8 Reales. S/F. POTOSÍ. RL. Anv.: P / RL - Escudo - (VIII). 27,26 grs. Acuñada entre 1589 -1595. Grieta. Rara. MBC+. / Struck between 1589-1595, Edge split. Rare and choice very fine.

AC-675; Cal-162; CCT-260 mismo ejemplar

Adq. M. Ibañez - Octubre 1991

**750,-**



1033



1034



**1033** 8 Reales. S/F. POTOSÍ. B. Anv.: P / B - Escudo - VIII. 27,10 grs. Gráfica de puntos. Acuñada entre 1578-1595. Perforación a las 11h. MBC. / Dotted border. Struck between 1578-1595. Hole at 11h. Very fine.

AC-672; Cal-158

Ex Áureo 9 - 27 Junio 1990, n. 396

**300,-**

**1034** 8 Reales. S/F. POTOSÍ. B. Anv.: P / B - Escudo - VIII. 26,56 grs. Gráfica de cruces. MBC. / Border of crosses. Very fine.

AC-672 var; Cal-158 var

Adq. J. Paz - Junio 1990

**250,-**



1035



1036



**1035** 8 Reales. S/F. POTOSÍ. A. Anv.: P / A - Escudo - V<sup>III</sup>. 27,06 grs. Pátina oscura. EBC. / Dark patina. Extremely fine.

AC-674; Cal-157

Adq. J. Paz - Junio 1989

**350,-**

**1036** 8 Reales. S/F. POTOSÍ. BR. Anv.: P / BR - Escudo - V<sup>III</sup>. 27,03 grs. MBC+. / Choice very fine.

AC-675 var. ensayadores; Cal-159

Ex *Áureo* 9 - 27 Junio 1990, n. 398

**250,-**



1037

**1037** 8 Reales. S/F. SEGOVIA. D. Encapsulada por NGC XF DETAILS, CLEANED (nº 5781046-015). Anv.: Acueducto - Escudo - D / V<sup>III</sup>. 27,01 grs. Acuñada entre 1570-1571. Casa Vieja. Levemente limpiada. Pátina oscura. Rarísima. EBC-. / Struck between 1570-1571. "Casa Vieja" Old Mint at Segovia. Dark patina. Extremely rare.

AC-676 (RRR); Cal-174

Ex *Áureo* 158 - 3 Marzo 2004, n. 1430

**3.500,-**



1038

**1038** 8 Reales. S/F. SEGOVIA. Í sobre M. Anv.: Í sobre M, debajo acueducto - Escudo - VÍII. 27,17 grs. Acuñada sobre 1586. Casa Vieja. Rara. EBC-. / *Struck around 1586. 'Casa Vieja' Old Mint at Segovia. Rare and almost extremely fine.*

AC-677 var. corrección ensayadores; Cal-165 var. corrección ensayadores

Adq. J. A. Herrero - Octubre 1990

1.200,-



1039

**1039** 8 Reales. S/F. SEGOVIA. IM. Anv.: Acueducto / I / M - Escudo - VÍII. 27,26 grs. Acuñada sobre 1586. Casa Vieja. Muy escasa. MBC+. / *Struck around 1586. 'Casa Vieja' Old Mint at Segovia. Very scarce and choice very fine.*

AC-678; Cal-167

Adq. J. A. Herrero - Diciembre 1990

900,-



1040

**1040** 8 Reales. S/F. SEGOVIA. IM. Anv.: I / M / Acueducto - Escudo - VÍII. 27,14 grs. Acuñada sobre 1586. Casa Vieja. Pátina oscura. Acuñación parcialmente floja. Rara. (MBC+). / *Struck around 1586. 'Casa Vieja' Old Mint at Segovia. Dark patina. Partly soft strike. Rare and choice very fine.*

AC-679; Cal-166

Adq. J. A. Herrero - Octubre 1990

1.000,-



1041

- 1041** 8 Reales. 15+86. **SEGOVIA**. Encapsulada por NGC AU 53 (nº 5781054-020). Anv.: Acueducto vertical de 7 arcos y 2 pisos. Ceca y valor (VIII) entre flores de lis. Pequeñas cruces de separación de leyenda y en fecha excepto entre INDIARVM (DG) REX en leyenda del reverso. 26,99 grs. Real Ingenio. Manchitas. Rara. EBC. / *'Real Ingenio' Independent Royal Mint at Segovia. Small stains. Rare.*

AC-685; Cal-176

Adq. J. A. Herrero - Febrero 1990

1.500,-



1042

- 1042** 8 Reales. 15:86. **SEGOVIA**. Anv.: Acueducto vertical de 3 arcos y 2 pisos. Tres puntos en forma de triángulo en final de leyenda. 27,49 grs. Cospel ligeramente segmentado. Pátina oscura en reverso. EBC. / *Slightly segmented planchet. Dark patina on reverse. Extremely fine.*

AC-704; Cal-171

Adq. Calicó - Julio 1993

1.400,-



1043

1044

- 1043** 8 Reales. 15:86. **SEGOVIA**. Anv.: Acueducto vertical de 3 arcos y 2 pisos. Un punto en final de leyenda: HISPANIARVM. 26,02 grs. Ligeras oxidaciones y rayitas. Escasa. (MBC). / *Slight corrossions and hairlines. Scarce and very fine.*

AC-704; Cal-171

Ex J. Vico - 2 Marzo 1989, n. 418

750,-

- 1044** 8 Reales. 15-86. **SEGOVIA**. Anv.: Acueducto vertical de 3 arcos y 2 pisos. Final leyenda: ...HISPANIARV. 26,62 grs. Muy rara. MBC+/MBC. / *Very rare and choice very fine / very fine.*

AC-704 var; Cal-171 var

Adq. M. Dunigan - Diciembre 1989

1.200,-





1045

**1045** 8 Reales. 1586. SEGOVIA. Anv.: Acueducto vertical de 3 arcos y 2 pisos. Leyenda: PILIPPVS. 27,16 grs. Rara. EBC. / Rare and extremely fine.

AC-706; Cal-173

Adq. J. Vico - Octubre 1992

1.800,-



1046

**1046** 8 Reales. SEGOVIA. •1•5+8•7•. Anv.: Acueducto vertical de 7 arcos y 2 pisos. Ceca y valor (VIII) entre puntos. Final leyenda: ...HISPANIARVM. 26,90 grs. Pátina oscura en reverso. Muy escasa. MBC+ / Dark patina in reverse. Very scarce and choice very fine.

AC-686; Cal-182

Ex Aledón - 19 Marzo 1993, n. 203

1.200,-



1047

**1047** 8 Reales. •1•5+8•7•. SEGOVIA. Anv.: Acueducto vertical de 7 arcos y 2 pisos. Ceca y valor (VIII) entre puntos. Final leyenda: HISPANIARVM. 26,43 grs. Muy escasa. MBC. / Very scarce and very fine.

AC-686; Cal-183

Adq. A. George - Marzo 1993

1.200,-



1048

**1048** 8 Reales. •1•5•8•7•. **SEGOVIA**. Anv.: Acueducto vertical de 3 arcos y 2 pisos. Ceca y valor (VIII) entre palmas. 27,28 grs. Muy escasa. EBC-/EBC. / *Very scarce and almost extremely fine / extremely fine.*

AC-707; Cal-178 mismo ejemplar

Ex Colección Balsach / *Áureo* 16 - 28 Mayo 1991, n. 789

1.800,-



1049

**1049** 8 Reales. 1588. **SEGOVIA**. Anv.: Acueducto vertical de 5 y 6 arcos de 2 pisos. Ceca, valor y leyenda entre hojas de perejil. Rev.: Fecha pequeña entre 2 estrellitas. 27,16 grs. Rara. EBC. / *Rare and extremely fine.*

AC-692; Cal-191

Adq. L. Domingo - Julio 1991

1.500,-



1050

**1050** 8 Reales. 1588. **SEGOVIA**. Anv.: Similar al lote anterior, variante sin adorno debajo del valor VIII. 27,17 grs. Rotura de cuño en anverso. Rara. EBC+. / *Die crack on obverse. Rare and choice extremely fine.*

AC-692 var; Cal-188

Adq. J. Vico - Octubre 1992

1.600,-



1051

- 1051 8 Reales. 1588. SEGOVIA.** Anv.: Similar al lote anterior. Ceca y valor entre adornos en forma de cenefas. Sin adornos en leyenda. 27,24 grs. Rara. EBC-. / *Similar to previous lot. Mint and value between border-shaped ornaments. Without ornaments on obverse legend. Rare and almost extremely fine.*

AC-692 var; Cal-189

**Adq. C. Fuster - Diciembre 1990**

**1.500,-**



1052

- 1052 8 Reales. 1588. SEGOVIA.** Anv.: Acueducto vertical de 3 arcos y 2 pisos. Final de leyenda: ...HISPANIARV. 26,25 grs. Los dos 8 de la fecha abiertos y 2 puntos en separación de la leyenda del reverso. Oxidaciones limpiadas. Rara. (EBC). / *Both 8 of the date open and 2 dots in the spaces in the reverse legend. Corrosions cleaned. Rare and extremely fine.*

AC-708; Cal-187

**Adq. M. Dunigan - Diciembre 1990**

**1.400,-**



1053

- 1053 8 Reales. 15-89. SEGOVIA.** Encapsulada por NGC MS 64 (nº 5781054-021). Anv.: Acueducto de 5 y 6 arcos y 2 pisos. Ceca y valor entre flores de lis. Rev.: Con punto entre la fecha, 8 cerrado. 27,40 grs. Pátina y restos de brillo original. Rara. SC. / *Patina and luster. Rare.*

AC-693; Cal-209

**Adq. Calicó - Diciembre 1993**

**1.500,-**



1054

**1054** 8 Reales. 1589. SEGOVIA. Anv.: Acueducto vertical de 4 arcos y 2 pisos. 27,19 grs. Rayitas en reverso. Escasa. EBC/EBC-. / Hairlines on reverse. Scarce and extremely fine / almost extremely fine.

AC-702; Cal-204

Adq. I. Moreda - Octubre 1987

1.200,-



1055

**1055** 8 Reales. 1589. SEGOVIA. Anv.: Acueducto vertical de 4 arcos y 2 pisos. Variante por adornos superiores de ceca y valor. 26,43 grs. Bonita pátina mate. Muy escasa. EBC. / Nice matt patina. Very scarce and extremely fine.

AC-702; Cal-205

Adq. L. Domingo - Mayo 1991

1.500,-



1056

**1056** 8 Reales. 1589. SEGOVIA. Anv.: Acueducto vertical de 4 arcos y 2 pisos. Variante corona y adornos. 26,81 grs. Muy escasa. MBC. / Very scarce and very fine.

AC-702; Cal-206

Ex Áureo 60 - 18 Octubre 1995, n. 509

1.200,-



1057

**1057 8 Reales. 15-89/7. SEGOVIA.** Anv.: Acueducto vertical de 3 arcos y 2 pisos. Rev.: El 8 de la fecha abierto. Sobrefecha visible en la parte superior del 9. 27,11 grs. Variante por puntos en la leyenda del reverso. Bonita pátina. Cospel algo segmentado. Escasa. EBC. / *Variety by points on reverse legend. 8 of the date open. Visible overdate on top of 9. Nice patina. Planchet slightly segmented. Scarce and extremely fine.*

AC-709; Cal-202

Adq. Calicó - Julio 1993

1.500,-



1058

**1058 8 Reales. 15-89/7. SEGOVIA.** 26,96 grs. Similar al lote anterior. Escasa. EBC. / *Similar to previous lot. Scarce and extremely fine.*

AC-709; Cal-202

Adq. Lavín - Octubre 1987

1.250,-



1059

**1059 8 Reales. 15-89. SEGOVIA.** Anv.: Acueducto vertical de 3 arcos y 2 pisos. Rev.: El 8 de la fecha cerrado. 27,28 grs. Variante corona y adornos en leyenda del reverso. Bonita pátina de monetario. Rara así. EBC+. / *Crown and ornament varieties on reverse legend. 8 of the date closed. Nice monetary patina. Rare in this condition. Choice extremely fine.*

AC-710; Cal-201

Adq. M. Dunigan - Marzo 1993

1.500,-



1060

**1060** 8 Reales. 1589. SEGOVIA. Anv.: Acueducto vertical de 3 arcos y 1 piso. 27,21 grs. Rara. EBC. / *Rare and extremely fine.*

AC-713; Cal-203

Ex *Áureo* 16 - 28 Mayo 1991, n. 794

1.800,-



1061

**1061** 8 Reales. 1589. SEGOVIA. Anv.: Acueducto vertical de 3 arcos y 2 pisos. Ceca y valor (VIII) entre cenefas. El escudo corta la leyenda. Rev.: ...ET INDIAM REX. 26,74 grs. Rara. EBC-. / *Rare and almost extremely fine.*

AC-717; Cal-195

Adq. J. A. Herrero - Febrero 1990

1.500,-



1062

**1062** 8 Reales. 1590. SEGOVIA. I. Anv.: I / Acueducto - Escudo - 1590 vertical / V III. 27,09 grs. Casa Vieja. Muy rara. MBC+. / "Casa Vieja" Old Mint at Segovia. Very rare and choice very fine.

AC-680; Cal-168 mismo ejemplar

Adq. J. A. Herrero - Octubre 1990

3.500,-



1063

**1063** 8 Reales. 1590. SEGOVIA. Anv.: Acueducto vertical de 5 arcos y 2 pisos, encima busto. 26,96 grs. 3 ventanas en los castillos del reverso. Muy escasa. MBC+. / 3 windows in the castles on the reverse. Very scarce and choice very fine.

AC-695; Cal-219

Adq. J. A. Herrero - Octubre 1991

1.200,-



1064

**1064** 8 Reales. 1590. **SEGOVIA**. Anv.: Acueducto vertical de 4 arcos y 2 pisos. 26,49 grs. Rayitas de ajuste. Muy escasa. EBC-. / *Adjustment hairlines. Very scarce and almost extremely fine.*

AC-703; Cal-218

**Adq. M. Dunigan - Diciembre 1989**

**1.200,-**



1065

**1065** 8 Reales. 15:90. **SEGOVIA**. Anv.: Acueducto vertical de 3 arcos y 2 pisos, encima busto. Estrellitas en separación de las leyendas. 26,60 grs. Pátina. Muy escasa. EBC-. / *Patina. Very scarce and almost extremely fine.*

AC-711; Cal-213

**Adq. L. Domingo - Mayo 1991**

**1.200,-**



1066

**1066** 8 Reales. 1590. **SEGOVIA**. Anv.: Acueducto vertical de 3 arcos y 2 pisos, encima busto. 27,13 grs. Puntos en separación de las leyendas. Solo 3 ventanas en los castillos del reverso. Bonita pátina. Bello ejemplar. Muy escasa. EBC. / *Dots in the spaces separating the legends. Only 3 windows in the castles on the reverse. Nice patina. Beautiful Specimen. Very scarce and extremely fine.*

AC-711; Cal-214

**Adq. L. Domingo - Mayo 1991**

**1.500,-**





1067

**1067** 8 Reales. 1590. **SEGOVIA**. Anv.: Acueducto vertical de 3 arcos y 2 pisos. 27,09 grs. Castillos del reverso más grandes. Bonita pátina irisada. Muy escasa. EBC-/EBC. / Bigger castles in the reverse. Nice iridescent patina. Very scarce and almost extremely fine / extremely fine.

AC-711; Cal-215

Adq. Calicó - Diciembre 1993

1.200,-



1068

**1068** 8 Reales. 1591/0. **SEGOVIA**. Encapsulada por NGC MS 63 (nº 5781054-022). Anv.: Acueducto vertical de 3 arcos y 2 pisos, encima busto. 27,20 grs. Pleno brillo original. Extraordinaria pieza. Muy rara así. SC. / Full mint luster. Outstanding Piece. Very rare in this condition.

AC-712; Cal-222

Ex Superior Galleries - 10 Diciembre 1987, n. 3117

2.500,-



1069

**1069** 8 Reales. 1591/0. SEGOVIA. Anv.: Acueducto vertical de 3 arcos y 2 pisos, encima busto. 26,62 grs. Castillos del reverso más grandes. Muy escasa. EBC-. / *Bigger castles in the reverse. Very scarce and almost extremely fine.*

AC-712; Cal-223

Ex *Áureo* 17 - 27 Junio 1991, n. 353

1.500,-



1070

**1070** 8 Reales. 1594. SEGOVIA. Anv.: Acueducto vertical de 5 arcos y 2 pisos, encima busto. 26,85 grs. Rara. EBC-. / *Rare and almost extremely fine.*

AC-699; Cal-227

Adq. J. A. Herrero - Junio 1989

1.500,-



1071

**1071** 8 Reales. 1597. SEGOVIA. Anv.: OMNIVM. Acueducto de 5 arcos y 2 pisos. Ceca y valor entre adornos en forma de hoja de perejil. 26,14 grs. Hojita en reverso. Rara. MBC. / *Slight metal peeling in reverse. Rare and very fine.*

AC-718; Cal-231

Adq. J. A. Herrero - Septiembre 1988

1.200,-



1072

**1072** **8 Reales. 1597. SEGOVIA.** Anv.: OMNIVM. Acueducto vertical de 5 arcos y 2 pisos. Ceca y valor entre circuitos. Rev.: Fecha ladeada a la izquierda. 27,19 grs. Ligeras oxidaciones. Muy escasa. MBC+. / *Slight corrosions. Very scarce and choice very fine.*

AC-718 var.; Cal-232

Adq. J. A. Herrero - Junio 1989

1.400,-



1073

**1073** **8 Reales. 1598. SEGOVIA.** Anv.: OMNIVM. Acueducto de 5 arcos y 2 pisos. Rev.: Siete ventanas en los castillos. 26,27 grs. Rara. MBC+. / *Rare and choice very fine.*

AC-719; Cal-233

Adq. J. A. Herrero - Junio 1989

1.400,-



1074

**1074** **8 Reales. S/F. SEVILLA.** □. Anv.: S - Escudo - V<sup>III</sup>. Rev.: Ensayador a la derecha del 4º cuartel. 27,23 grs. Brillo original. Leves oxidaciones. Bonita pieza. Rara así. EBC+/EBC. / *Mint luster. Mild corrosions. Beautiful Specimen. Rare in this condition of choice extremely fine/extremely fine.*

AC-720; Cal-235

Adq. J. García - Junio 1993

600,-



1075



1076



**1075** 8 Reales. S/F. SEVILLA. □. Anv.: S - Escudo - **VIII**. Variante corona. Rev.: Ensayador a la derecha del 4º cuartel. 27,24 grs. EBC. / *Extremely fine.*

AC-720; Cal-235

Ex Calicó - 14 Junio 1993, n. 429

**350,-**

**1076** 8 Reales. S/F. SEVILLA. □. Anv.: S - Escudo - **VIII**. Variante corona. Rev.: Ensayador a la derecha del 4º cuartel. 26,88 grs. Variante cruz celta al inicio de la leyenda del reverso. EBC-. / *Variety with celtic cross at the beginning of the reverse legend. Almost extremely fine.*

AC-720 var.; Cal-235 var

Adq. C. Fuster - Mayo 1991

**350,-**



1077



**1077** 8 Reales. S/F. SEVILLA. C. Rev.: Ensayador a la derecha del 4º cuartel. 27,23 grs. Rara. MBC-/MBC. / *Rare and almost very fine / very fine.*

AC-722; Cal-236

Adq. J. Vico - Junio 1999

**550,-**



1078



**1078** 8 Reales. S/F. SEVILLA. F. Anv.: S - Escudo - **VIII**. Rev.: Ensayador a la derecha del 4º cuartel. 26,40 grs. Rara. MBC. / *Rare and very fine.*

AC-723; Cal-237

Adq. J. Vico - Junio 1999

**600,-**



1079

**1079** 8 Reales. 1590. SEVILLA. □. Anv.: S / V̄III / □ - Escudo - 1590 en vertical, fecha completa. 27,17 grs. Pátina oscura. Muy escasa. MBC+. / *Dark patina. Very scarce and choice very fine.*

AC-728; Cal-241

Adq. M. Dunigan - Diciembre 1990

500,-



1080

**1080** 8 Reales. 1590. SEVILLA. □. Anv.: S / V̄I / □ - Escudo - 1590 vertical, fecha completa. ERROR: Valor V̄I. 27,26 grs. Rara. MBC. / *Rare and very fine.*

AC-728 var.; Cal-241 var

Adq. Campillo - Noviembre 1991

350,-



1081

1082

**1081** 8 Reales. 1590. SEVILLA. H. Anv.: S / V̄III / (H) poco visible - Escudo - 1590 vertical. 27,28 grs. Pátina oscura. Rara. MBC+/MBC. / *Dark patina. Rare and choice very fine / very fine.*

AC-731; Cal-244

Ex Cayón - 12 Diciembre 2002, n. 4103

350,-

**1082** 8 Reales. 1591. SEVILLA. H. Anv.: S / V̄III / H - Escudo - 1591 vertical. 27,26 grs. Acuñación floja. Rara. (MBC). / *Weak strike. Rare and very fine.*

AC-734; Cal-246

Ex J. Vico - 3 Marzo 1993, n. 537

250,-



1083

**1083** 8 Reales. 1593/0. SEVILLA. B. Anv.: S / VÍIII / B - Escudo - 1593/0 vertical. 27,65 grs. Ni Cal ni AC catalogan esta sobrefecha. Grieta. Muy rara. MBC+. / *Overdate not catalogued neither in Cal not in AC. Edge split. Very rare and choice very fine.*

AC-736 var.; Cal-248 var

Adq. J. A. Herrero - Octubre 1990

500,-



1084

1085

**1084** 8 Reales. 1596. SEVILLA. B. Anv.: S / VÍIII / B - Escudo - 1596 vertical. 27,25 grs. Bonita pieza. Muy escasa. EBC-. / *Beautiful Piece. Very scarce and almost extremely nice.*

AC-741; Cal-253

Adq. J. A. Herrero - Octubre 1990

500,-

**1085** 8 Reales. 1597. SEVILLA. B. Anv.: S / VÍIII / B - Escudo - 1597 vertical, fecha completa. 27,14 grs. Muy escasa. MBC+. / *Very scarce and choice very fine.*

AC-742; Cal-254

Adq. J. A. Herrero - Octubre 1990

500,-



1086

**1086** 8 Reales. 1598. SEVILLA. B. Anv.: S / B - Escudo - VIII vertical. Final leyenda: ...OMNIVM. 27,50 grs. Fecha en reverso. Solo visible la parte inferior de las cifras. Rara. MBC. / *Date on reverse. Only visible the bottom of the date numbers. Rare and very fine.*

AC-745; CAL-256

Adq. J. A. Herrero - Octubre 1990

600,-



1087



1088



1089



- 1087** 8 Reales. S/F. TOLEDO. (M). Anv.: (M) / T - Escudo - V<sup>III</sup>. 26,06 grs. Rayitas. Muy rara. (BC+). / Hairlines. Very rare and choice fine.  
AC-746; Cal-258  
Ex **Áureo 127 - 8 Mayo 2001, n. 2436** **300,-**
- 
- 1088** 8 Reales. S/F. TOLEDO. M. Anv.: V<sup>III</sup> - Escudo - M / T. 27,07 grs. Muy escasa. MBC+. / Very scarce and choice very fine.  
AC-747; Cal-257 mismo ejemplar  
Adq. **J. A. Herrero - Octubre 1990** **400,-**
- 
- 1089** 8 Reales. S/F. TOLEDO. M. Anv.: ...GRATIA. † / (M) - Escudo - V<sup>III</sup>. Rev.: Roeles. 27,33 grs. MBC. / Very fine.  
AC-748; Cal-259  
Adq. **I. Moreda - Octubre 1988** **300,-**



1090



1091



- 1090** 8 Reales. S/F. TOLEDO. M. Anv.: † / (M) - Escudo - V<sup>III</sup>. PHILIPPVS:II:DEI (GRATIA) ++. Rev.: H(ISP)ANIA:(REX). Leyenda inédita. 27,32 grs. Muy rara. MBC+. / Very rare and choice very fine.  
AC-748 var.; Cal-261 var  
Adq. **J. A. Herrero - Octubre 1990** **500,-**
- 
- 1091** 8 Reales. S/F. TOLEDO. M. Anv.: † / (M) - Escudo - V<sup>III</sup>. Variante ensayador más grande. 27,05 grs. Rara. MBC. / Rare and very fine.  
AC-748 var.; CCT (1988)-208  
Adq. **M. Dunigan - Diciembre 1989** **450,-**



1092

**1092** 8 Reales. 1590. TOLEDO. M. Anv.: † / Ⓜ - Escudo - V̄III / 90 en horizontal. 27,25 grs. Acuñación floja. Rara. (MBC). / Weak strike. Rare and very fine.

AC-751; Cal-265 mismo ejemplar

Adq. J. A. Herrero - Octubre 1990

1.500,-



1093

1094

**1093** 8 Reales. 1590. TOLEDO. M. Anv.: † / Ⓜ - Escudo - V̄III. Rev.: Sin roeles. 26,90 grs. Fecha al principio de la leyenda del anverso. Muy rara. MBC+. / Date at the beginning of the obverse legend. Very rare and choice very fine.

AC-752; Cal-264

Ex Áureo 14 - 20 Marzo 1991, n. 386

800,-

**1094** 8 Reales. 1597. TOLEDO. C. Anv.: † / C - Escudo - VIII vertical. Rev.: Solo visible la parte inferior de la fecha. 27,03 grs. Tipo OMNIVM. Orla en anverso y reverso y numeral del rey II visible. Rara. MBC. / OMNIVM type. Border on obverse and reverse and king's numeral II visible. Only visible the bottom of the date numbers. Rare and very fine.

AC-757; Cal-270 mismo ejemplar

Adq. M. Ibáñez - Agosto 1991

600,-



1095

**1095** 8 Reales. S/F. VALLADOLID. A. Encapsulada por NGC MS 62 (nº 5781054-023). Anv.: Tres girones entre rosetas - Escudo - Å / V̄III / roseta. 27,45 grs. Magnífica pieza. Muy rara y más así. EBC+. / Outstanding Piece. Very rare and even more in this Mint State condition.

AC-761; Cal-273 mismo ejemplar

Adq. J. A. Herrero - Octubre 1990

1.500,-





1096

**1096** 8 Reales. S/F. VALLADOLID. A. Anv.: Cuatro girones entre puntos - Escudo - Å / VIII. 27,45 grs. Pátina irregular. Rara. EBC.  
/ Uneven patina. Rare and extremely fine.

AC-761 var; Cal-279

Adq. J. A. Herrero - Octubre 1990

1.200,-



1097

**1097** 8 Reales. S/F. VALLADOLID. A. Anv.: Tres girones entre 2 puntos - Escudo - Å / 8. 27,14 grs. Ligeras oxidaciones. Rara. MBC+.  
/ Slight corrosions. Rare and choice very fine.

AC-763; Cal-274

Adq. J. A. Herrero - Octubre 1990

750,-



1098

**1098** 8 Reales. S/F. VALLADOLID. A. Anv.: Tres girones entre 3 puntos - Escudo - Å / 8. 26,79 grs. Muy escasa. MBC+/MBC. / Very scarce and choice very fine / very fine.

AC-763; Cal-275

Ex Aledón - 19 Marzo 1992, n. 202

750,-



1099

**1099** 8 Reales. S/F. VALLADOLID. A. Anv.: Tres girones entre puntos - Escudo - Å / 8. 27,29 grs. Muy rara y más así. EBC. / *Very rare and even more in this extremely fine condition.*

AC-763; Cal-276 mismo ejemplar

Adq. M. Dunigan - Septiembre 1991

1.200,-



1100

**1100** 8 Reales. S/F. VALLADOLID. F/A. Anv.: Tres girones entre puntos - Escudo - Æ / Å / 8. 27,31 grs. Muy rara. MBC+. / *Very rare and choice very fine.*

AC-764; Cal-No Cat

Ex J. Vico - 17 Noviembre 1988, n. 235

850,-



1101

**1101** 8 Reales. 1590. VALLADOLID. F. Anv.: 90 horizontal / tres girones, debajo punto - Escudo - Æ / 8. 27,27 grs. Muy rara. MBC+. / *Very rare and choice very fine.*

AC-766 var; Cal-281

Adq. Kurt Spanier - Mayo 1994

2.500,-



1102

**1102 8 Reales. 1598. VALLADOLID. D.** Anv.:  $\overset{\circ}{D}$  / tres girones - Escudo - VIII vertical. 27,37 grs. Tipo OMNIVM. Orla de puntos en anverso y reverso. Pátina oscura. Muy rara. MBC/MBC+. / *OMNIVM* type. Dotted border on observe and reverse. Dark patina, very rare and very fine / choice very fine.

AC-768; Cal-283

Adq. Calicó - Julio 2001

2.200,-

## FELIPE III (1598-1621)



1103

**1103 8 Reales. 1620. MADRID. G.** Anv.:  $\overline{MD}$  / O / G - Escudo - VIII vertical. 25,08 grs. Fecha completa. Bonita pátina, muy rara y más en esta calidad. EBC+. / *Full date. Nice patina, very rare and even more in this choice extremely fine condition.*

AC-868; Cal-82

Ex Hess-Divo - 15 Mayo 1995, n. 656

1.500,-



1104

**1104** 8 Reales. 1621. MADRID. V. Anv.: (MD) / V - Escudo - VIII vertical. 26,96 grs. Pátina. Rara. MBC+. / Patina. Rare and choice very fine.

AC-869; Cal-83

Adq. Calicó - Enero 1992

**1.000,-**



1105



1106



1107



**1105** 8 Reales. S/F. MÉXICO. F. Anv.: M̄ / F - Escudo - 8. 27,45 grs. Acuñada entre 1598-1606. Oxidaciones. MBC. / Struck between 1598-1606. Corrosions. Very fine.

AC-881; Cal-85

Ex Cayón - 13 Diciembre 2001, n. 3135

**250,-**

**1106** 8 Reales. 1607. MÉXICO. F. Anv.: M̄ / F - Escudo - 8. 23,75 grs. Oxidaciones. Escasa. MBC. / Corrosions. Scarce and very fine.

AC-886; Cal-97

Ex Ponterío 124 - 18 Enero 2003, n. 1826

**600,-**

**1107** 8 Reales. (16)08. MÉXICO. F. Anv.: M̄ / F - Escudo - (8). 27,62 grs. Acuñación parcialmente floja. (MBC). / Partially weak strike. Very fine.

AC-888; Cal-99

Adq. L. Lalana - Marzo 1993

**250,-**



1108

**1108** 8 Reales. 1608. MÉXICO. A/F. Anv.: M̄ / A / F - Escudo - 8. 27,40 grs. Manchas en reverso. MBC-/MBC. / Stains on reverse. Almost very fine / very fine.

AC-889; Cal-89

Ex Ponterio 134 - 22 Abril 2005, n. 357

**450,-**



1109

**1109** 8 Reales. 1609. MÉXICO. A. Anv.: M̄ / A - Escudo - 8. 27,02 grs. Muy escasa. EBC-. / Very scarce and almost extremely fine.

AC-891; Cal-90

Adq. J. A. Herrero - Enero 1992

**750,-**



1110



1111

**1110** 8 Reales. 1610/9. MÉXICO. F. Anv.: M̄ / F - Escudo - (8). 27,49 grs. Rectificación de fecha visible en la parte superior derecha del 1. MBC. / Date rectification visible on the upper right side of number 1. Very fine.

AC-892; Cal-101 var sobrefecha

Adq. M. Dunigan - Diciembre 1993

**350,-**

**1111** 10 Reales. 1611. MÉXICO. 42,58 grs. Reproducción de Peso de Minas, moneda de fantasía con unifaz fundida. Sin opción a devolución. EBC. / Mine Peso reproduction, fantasy coin with unifaz cast. Sold "as is", no return.

AC-909; Cal-111

Adq. J. García - Mayo 1994

**250,-**



1112



1113



**1112 8 Reales. 1612/1. MÉXICO. F.** Anv.:  $\text{M}$  / F - Escudo - (8). 27,18 grs. MBC. / *Very fine.*

AC-896; Cal-104

**Adq. J. A. Herrero - Mayo 1997**

**250,-**

**1113 8 Reales. 1619. MÉXICO. D.** Anv.:  $\text{M}$  / D - Escudo - (8). 23,16 grs. Múltiples contramarcas en reverso. Golpes de cizalla, cospel faltado BC+. / *Several countermarks on reverse. Cutting shears blow and missing planchet. Choice fine.*

AC-904; Cal-116

**Ex Ponterio 124 - 18 Enero 2003, n. 1833**

**150,-**



1114



1115



1116



**1114 8 Reales. 1620. MÉXICO. D.** Anv.:  $\text{M}$  / D - Escudo - 8. 26,70 grs. Acuñación floja. (MBC-). / *Weak strike. Almost very fine.*

AC-906; Cal-117

**Ex Áureo 40 - 30 Junio 1993, n. 2375**

**100,-**

**1115 8 Reales. S/F. POTOSÍ. B.** Anv.: P / B - Escudo - **VIII**. 26,74 grs. Acuñada entre 1598-1603. MBC. / *Struck between 1598-1603. Very fine.*

AC-910; Cal-121

**150,-**

**1116 8 Reales. S/F. POTOSÍ. R.** Anv.: P / R - Escudo - **VIII**. 25,94 grs. Acuñada entre 1603-1612. Perforación. MBC-. / *Struck between 1603-1612. Holed. Almost very fine.*

AC-912; Cal-126

**Ex Cayón - 13 Diciembre 2001, n. 3025**

**150,-**



1117



1118



**1117** 8 Reales. S/F. POTOSÍ. Q. Anv.: P / Q - Escudo - **VIII**. 27,48 grs. Acuñada entre 1612-1616. Pátina oscura. MBC. / Struck between 1612-1616. Dark patina. Very fine.

AC-916; Cal-124

Adq. J. Paz - Junio 1990

**150,-**

**1118** 8 Reales. S/F. POTOSÍ. Q. Anv.: P / Q - Escudo - **VIII**. (PHI)LIPVS. 27,21 grs. Acuñada entre 1612-1616. MBC. / Struck between 1612-1616. Very fine.

AC-916; Cal-124

Adq. L. Domingo - Mayo 1991

**225,-**



1119



**1119** 8 Reales. S/F. POTOSÍ. M. Anv.: P / M - Escudo - **VIII**. 27,08 grs. Acuñada entre 1616-1617. MBC. / Struck between 1616-1617. Very fine.

AC-919; Cal-123

Ex UBS - 17 Septiembre 1997, n. 1834

**350,-**



1120



**1120** 8 Reales. 1617. POTOSÍ. M. Anv.: P / M - Escudo - **VIII**. 27,29 grs. MBC. / Very fine.

AC-921; Cal-129

Adq. M. Dunigan - Diciembre 1993

**450,-**



1121



1122



1123



- 1121** 8 Reales. 1618. POTOSÍ.  $\overline{\text{AR}}$ . Anv.: (P) /  $\overline{\text{AR}}$  - Escudo -  $\overline{\text{VIII}}$ . 27,13 grs. Rara. MBC. / Rare and very fine.  
AC-922; Cal-130 mismo ejemplar  
Adq. M. Dunigan - Diciembre 1991 **250,-**
- 
- 1122** 8 Reales. 1619. POTOSÍ. T. Anv.: P / T - Escudo -  $\overline{\text{VIII}}$ . 26,95 grs. Pátina oscura. Muy escasa. MBC. / Dark patina. Very scarce and very fine.  
AC-927; Cal-133  
Ex UBS - 17 Septiembre 1997, n. 1840 **350,-**
- 
- 1123** 8 Reales. 1619. POTOSÍ. T. Anv.: P /  $\text{P}$  / T - Escudo -  $\overline{\text{VIII}}$ . Rev.: + PHYLYPVS. Las P invertidas. Leones y castillos. 27,07 grs. Acuñación floja y descuidada. Leves oxidaciones en reverso. (MBC-). / Weak and sloppy strike. Slight corrosions on reverse. Almost very fine.  
AC-928; Cal-134  
Ex J. Vico - 15 Noviembre 1990, n. 290 **250,-**



1124



1125



- 1124** 8 Reales. 1670/92. POTOSÍ. T. Anv.: P / T - Escudo - 8. 27,02 grs. El valor en 8 árabe podría indicar que pertenece al reinado de Felipe IV, ¿1629?. MBC. / The number 8 in arabic could mean that it belong to Phillip IV reign, ¿1629?. Very fine.  
AC-929; Cal-135  
Ex Aledón - 19 Marzo 1992, n. 217 **250,-**
- 
- 1125** 8 Reales. (1620). POTOSÍ. T. Anv.:  $\text{P}$  /  $\bullet$  / T - Escudo -  $\overline{\text{VIII}}$ . 27,12 grs. Rayitas de limpieza en reverso. Escasa. MBC-. / Slight cleaning hairlines on reverse. Scarce and almost very fine.  
AC-929 var; Cal-136  
Adq. J. A. Herrero - Diciembre 2000 **250,-**





1126



1127



**1126** 8 Reales. 1621/O. POTOSÍ. T. 26,38 grs. Limpiada. MBC-. / Cleaned. Almost very fine.

AC-931; Cal-138

Adq. M. Dunigan - Diciembre 1992

200,-

**1127** 8 Reales. 16Z1. POTOSÍ. T. Anv.: P / ✠ / T - Escudo - VI<sup>III</sup>. Rev.: Leones y castillos. 26,88 grs. Pátina. Acuñación parcialmente floja. Rara. (MBC+). / Patina. Slightly weak strike. Rare and choice very fine.

AC-933; Cal-No Cat

Ex UBS - 17 Septiembre 1997, n. 1843

300,-



1128



1129



**1128** 8 Reales. 16Z1. POTOSÍ. T. Rev.: Leones y castillos. 27,02 grs. (MBC-). / Almost very fine.

AC-933; Cal-No Cat

Ex Ponterio 100 - 9 Abril 1999, n. 2053

250,-

**1129** 8 Reales. 61Z1. POTOSÍ. T. 25,26 grs. Error en fecha. Rara. MBC. / Date error. Rare and very fine.

AC-934; Cal-139

Adq. Kurt Spanier - Diciembre 1992

450,-



1130



**1130** 8 Reales. 1599. SEGOVIA. Castillejo. 24,38 grs. Tipo OMNIVM. Casa Vieja. Limpiada. Rara. MBC-/MBC. / OMNIVM type. "Casa Vieja" Old Mint at Segovia. Cleaned. Rare and almost very fine / very fine.

AC-936; Cal-142

Adq. I. Moreda - Noviembre 1992

1.000,-



1131

**1131** 8 Reales. 1607. SEGOVIA. C. 24,82 grs. Real Ingenio. Oxidaciones. Muy escasa. MBC. / *'Real Ingenio' Independent Royal Mint at Segovia. Corrosions. Very scarce and very fine.*

AC-939; Cal-144

Ex J. Vico - 2 Marzo 1989, n. 441

800,-



1132

**1132** 8 Reales. 1608. SEGOVIA. C. 26,12 grs. Oxidaciones limpiadas. Escasa. (EBC). / *Corrosions cleaned. Scarce and extremely fine.*

AC-940; Cal-145

Adq. M. Dunigan - Diciembre 1990

1.200,-



1133

**1133** 8 Reales. 1611/09. SEGOVIA. C. 27,11 grs. Pátina irisada en anverso. Rayitas en reverso. Escasa. MBC+. / *Iridescent patina in obverse. Hairlines on reverse. Scarce and choice very fine.*

AC-942; Cal-149

Adq. L. Domingo - Julio 1991

1.200,-



1134

**1134** 8 Reales. 1611. SEGOVIA. C. 26,98 grs. Pátina grisacea oscura. Escasa. EBC-. / Dark grayish patina. Scarce and almost extremely fine.

AC-943; Cal-150

Ex J. Vico - 20 Junio 1990, n. 783

**850,-**



1135

**1135** 8 Reales. 1614. SEGOVIA. AR. 26,54 grs. 4 flores de lis en escudo del anverso. MBC+. / 4 fleur-de-lis on the obverse arms. Choice very fine.

AC-946; Cal-152

Adq. C. Fuster - Diciembre 1989

**750,-**



1136

**1136** 8 Reales. 1614. SEGOVIA. AR. Encapsulada por NGC MS 65 (nº 5781054-024). 27,31 grs. 6 flores de lis en escudo del anverso. Brillo original. Bonita pátina irisada. Cospel algo segmentado. Excepcional pieza. Muy rara así. SC. / 6 fleur-de-lis on the obverse arms. Mint luster. Nice iridescent patina. Slightly segmented planchet. Outstanding Piece. Very rare in this condition.

AC-946; Cal-154

Ex UBS - 30 Enero 1992, n. 1680

**1.500,-**



1137

**1137** 8 Reales. 1617. SEGOVIA. Å. 26,22 grs. 5 flores de lis en escudo del anverso. MBC+. / 5 fleur-de-lis on the obverse arms. Choice very fine.

AC-948; Cal-156; CCT-77

Adq. C. Castán - Noviembre 1987

600,-



1138

**1138** 8 Reales. 1617. SEGOVIA. Å. 26,68 grs. Variante punto entre 16 y 17 de la fecha. Cospel segmentado. Rara así. EBC. / Variety on date with dot between 16 and 17. Segmented planchet. Rare in this extremely fine condition.

AC-948; Cal-156; CCT-78

Ex Áureo 1 - 25 Abril 1989, n. 206

750,-



1139

**1139** 8 Reales. 1618. SEGOVIA. Å. 26,28 grs. 5 flores de lis en escudo del anverso. Rara así. EBC. / 5 fleur-de-lis on the obverse arms. Very rare in this extremely fine condition.

AC-949; Cal-159

Ex J. A. Herrero - 24 Marzo 1988, n. 332

750,-



1140

**1140** 8 Reales. 1620. **SEGOVIA**. Å. 26,11 grs. 5 flores de lis en escudo del anverso. Bonita pátina. Pequeña hojita en reverso. Rara así. EBC. / 5 fleur-de-lis in the obverse arms. Nice patina. Small metal peeling on reverse. Very rare in this extremely fine condition.

AC-950; Cal-161

Ex J. Vico - 8 Marzo 1990, n. 599

750,-



1141

**1141** 8 Reales. 1620. **SEGOVIA**. Å. Anv.: 5 flores de lis en escudo del anverso. Rev.: La V de HISPANIARVM es una A invertida. 26,91 grs. Hojitas y ligeras rayitas en reverso. EBC-. / Small metal peelings and minor hairlines on reverse. Almost extremely fine.

AC-950; Cal-161 var

Adq. J. A. Herrero - Enero 1994

600,-



1142

**1142** 8 Reales. 1620. **SEGOVIA**. Å. Anv.: 3 flores de lis alineadas en escudo del anverso. Rev.: La V de HISPANIARVM es una A invertida. 27,23 grs. Pátina oscura. MBC+. / Dark patina. Choice very fine.

AC-950; Cal-163

Ex Cayón - 12 Diciembre 2002, n. 4131

700,-



1143

**1143** 8 Reales. 1620. SEGOVIA.  $\ddot{A}$ . Anv.: 3 flores de lis no alineadas en escudo del anverso. Rev.: Las V de PHILIPPVS e HISPANIARVM son A invertidas. 26,13 grs. EBC. / *Extremely fine.*

AC-950; Cal-165

Adq. F. Cunillera - Octubre 1988

600,-



1144



1145



1146



**1144** 8 Reales. 1600. SEVILLA. B. Anv.: S / B - Escudo - V(III). 27,31 grs. Tipo OMNIVM. Limpiada. Escasa. (MBC-). / *OMNIVM type. Cleaned. Scarce and almost very fine.*

AC-954; Cal-169

Adq. M. Ibáñez - Agosto 1991

350,-

**1145** 8 Reales. (16)01. SEVILLA. B. Anv.: S / B - Escudo - VIII vertical. 26,53 grs. Tipo OMNIVM. MBC-. / *OMNIVM type. Almost very fine.*

AC-956; Cal-170

Ex J. Vico - 11 Noviembre 1993, n. 438

300,-

**1146** 8 Reales. (1)609. SEVILLA. (B). Anv.: (S / B) - Escudo - VIII vertical. 27,15 grs. Tipo OMNIVM. Pátina. MBC. / *OMNIVM type. Patina. Very fine.*

AC-962; Cal-176

Adq. J. A. Herrero - Noviembre 1991

250,-



1147



1148



**1147** 8 Reales. 1611. SEVILLA. B. 27,21 grs. Rara en esta calidad. EBC. / Rare in this extremely fine condition.

AC-963; Cal-178 mismo ejemplar

Ex **Áureo 134** - 13 Diciembre 2001, n. 711

**400,-**

**1148** 8 Reales. 1612. SEVILLA. (B). Anv.: S / (B) - Escudo - VIII vertical. 26,50 grs. Acuñaación parcialmente floja. Escasa. MBC. / Partially weak strike. Scarce and very fine.

AC-965; Cal-179

Ex **Áureo 34** - 15 Diciembre 1992, n. 521

**300,-**



1149



1150



1151



**1149** 8 Reales. 1620. SEVILLA. (D). 26,82 grs. Fecha completa. Pátina. MBC-. / Full date. Patina. Almost very fine.

AC-976; Cal-186

Ex **J. Vico** - 19 Noviembre 1992, n. 512

**200,-**

**1150** 8 Reales. 1621. SEVILLA. D. Anv.: S / D - Escudo - VIII vertical. 27,44 grs. Pátina oscura. Escasa. MBC+. / Dark patina. Scarce and choice very fine.

AC-980; Cal-188 mismo ejemplar

Adq. **Kurt Spanier** - Diciembre 1990

**250,-**

**1151** 8 Reales. 1621. SEVILLA. (G). 26,94 grs. Pátina oscura. Muy escasa. MBC-. / Dark patina. Very scarce and almost very fine.

AC-981; Cal-189

Adq. **Kurt Spanier** - Diciembre 1991

**250,-**



Lote / lot 1154





1152



1153



**1152** 8 Reales. 1607. TOLEDO. (C). 26,71 grs. Rara. MBC. / Rare and very fine.

AC-986; Cal-194; CCT-No Cat esta fecha

Ex Marfí Hervera - 21 Octubre 2004, n. 300

**1.200,-**

**1153** 8 Reales. 1621. TOLEDO. P. Anv.: † / P - Escudo - VIII vertical. 27,94 grs. Escasa. MBC. / Scarce and very fine.

AC-992; Cal-199

Ex Áureo 34 - 15 Diciembre 1992, n. 523

**550,-**



1154

**1154** 8 Reales. 1611. ZARAGOZA. Anv.: Con punto en medio del escudo. 26,48 grs. Pátina, muy rara. MBC. / Dot at the center of the arms. Patina, very rare and very fine.

AC-996; Cal-204

Adq. M. Ibáñez - Mayo 1992

**5.000,-**

En el **siglo XVI** empieza en el Nuevo Mundo la fabricación de moneda por el método del martillo. Este sistema, más rudimentario y arcaico que el usado en cecas europeas, dio sin embargo ejemplares de apariencia y calidad bastante altas. Todo eso cambiaría con los descubrimientos de los fabulosos yacimientos en los virreinos de México y Perú. Tal cantidad de plata y oro provocó que la capacidad de acuñación de dichas cecas fuera totalmente sobrepasada y en consecuencia, para aumentar el ritmo de producción, se bajó la calidad y el acabado de las monedas: habían nacido las macuquinas.

Paralelamente a este proceso aparece uno de los fenómenos más curiosos y menos conocidos de la Numismática, la aparición de los llamados **redondos**. Llamados también **royals o galanos**.

Estas magníficas piezas fueron acuñadas sobre cospeles completamente redondos, de flan grande con su peso legal completo, y leyendas perfectamente leíbles. Fabricadas con gran esmero, seguramente con cuños especiales. Se realizaron durante un prolongado espacio de tiempo, entre 1607 y 1754 en las tres principales cecas americanas: México, Lima y Potosí. Se acuñaron en todos los valores argénteos excepto el cuartillo, de ½ Real a 8 Reales, siendo estas últimas las emisiones más espectaculares. Su acuñación en oro fue anecdótica.

Es de destacar que casi no existe documentación al respecto de estas emisiones, hecho que ha dado alas a las más dispares teorías sobre su creación. Una de las más difundidas, que dio el nombre de “Royal” era que estas monedas fueron acuñadas para presentar al rey. Actualmente sabemos que este término nació en los años setenta, creado por comerciantes neoyorquinos para darle un empuje comercial, pues las monedas presentadas a la corte se escogían a ciegas para que fueran un fiel testimonio de las acuñaciones normales de la ceca.

Las investigaciones de Glen Murray, ampliando el estudio de Carlos Lazo, señalan más bien al hecho que dichas emisiones redondas se acuñaban para los comerciantes de plata, una suerte de banqueros de la época, que las vendían a clientes de alto nivel. Los redondos serían pues, una pieza de ostentación y prestigio. También se ha hablado de la posibilidad de su uso religioso como ex-votos. Lo cierto es que la mayoría de galanos tienen perforación, prueba de que se colgaban como medallones, ya sea en personas o figuras religiosas. También explicaría la cantidad de piezas sobredoradas, hecho sobre el cual Lázaro remarcó en su obra **“Los redondos de Lima, Méjico y Potosí y otras especiales”** remarca: *“Los dorados que aparecen semiquitados en las piezas de los Austrias los tengo por originales trabajos de las propias casas de moneda y no sólo no deben rebajar el precio de la pieza sino muy al contrario subir en la medida de su conservación (...)”*.

Este catálogo reúne un total de **42 redondos** de Potosí y Lima de los reinados de Felipe IV, Carlos II y Felipe V.





## ROUNDS, ROYALS or GALANOS

---

*In the XVI century starts in the New World the minting of coins by hammer. This system, more rudimentary and old-fashioned than the one used in European mints, gave, nevertheless, specimens of quite high quality and appearance. This would change with the discovery of fabulous deposits in the Viceroyalties of Mexico and Peru. Such amount of silver and gold caused that the capacity of minting in these mints was totally surpassed and as a result, to increase the speed of production, the quality and finish of the coins decreased: the cobs/macquinas had been born.*

*In parallel to this process one of the most odd and less known phenomenon in the numismatics happens, the appearance of the so-called **rounds/redondos**, also known as **royals** or **galanos**.*

*These fabulous pieces were struck on completely round big planchets with its exact legal weight and all the legends legibles. Manufactured with great care, most probably with special dies. They were made in the three principal American mints: Mexico, Lima and Potosi during a long period of time, between 1607 and 1754. They were struck in all the silver values from half real to eight real, the later being the most spectaculars, except the “cuartillo” (quarter real). Its minting in gold was anecdotal.*

*It is noteworthy that almost no documentation exists about these issues, fact that has given wings to the most different theories about its creation. One of the most popular that gave the name “Royal” was that these coins were struck to be presented to the king. These days we know that this expresion was born in the sixties, told by New Yorkers merchants to give them a commercial push, because the coins presented to Court were chosen blindly to be a faithful testimony of the normal mint strikes.*

*Glen Murray investigations, expanding Carlos Lazo’s, rather points to the fact that these round issues were struck by silver merchants, a kind of bankers at the time that sold them to clients of meanings. Therefore, the rounds would be a piece of ostentation and prestige. It has also been said the possibility of a religious purpose as ex-votes. The truth is that the majority of “galanos” are holed, which shows that they were used as medallions, either on people or religious figures. Which would also explain the quantity of gilded pieces, fact on which Lázaro in his book “**Los Redondos de Lima, Méjico y Potosí y otras especiales**” remarks: “the gilded which appear part-removed in the coins of the Habsburg Spain I have them as genuine works from the Royal Mints and not only it should not reduce the price of the coin but, on the contrary, it should increase according to the condition...”.*

*This catalogue gathers a total amount of **42 Royals** from Potosí and Lima of Felipe IV, Carlos II and Felipe V.*

## FELIPE IV (1621-1665)



1155

**1155** 8 Reales. 1651. BURGOS.  $\overline{\text{BR}}$ . Anv.: B /  $\overline{\text{BR}}$  - Escudo - (8). 27,75 grs. Sin punto entre ceca y ensayador. Pátina oscura. Rarísima. MBC+. / Without dot between mint and assayer. Dark patina. Extremely rare and choice very fine.

AC-1228; Cal-250 (Indica sin precio)

Adq. M. Dunigan - Febrero 1991

3.500,-



1156

**1156** 8 Reales. 1622. CARTAGENA DE INDIAS. A. 21,41 grs. Marca de ceca: RN. Esta pieza podría haber sido acuñada en Santa Fe de Nuevo Reino. Oxidaciones marinas. Rarísima. (MBC-). / Mint mark: RN. This coin could have been struck in Santa Fe de Nuevo Reino. Saltwater damage. Extremely rare and almost very fine.

AC- No cita esta fecha; Cal-251

Adq. M. Dunigan - Diciembre 1990

4.500,-



1157

- 1157** **8 Reales. 1651. CUENCA. C.** Anv.: C/CA - Escudo - VIII vertical. 27,45 grs. Ensayador sobre ceca, con puntos arriba y abajo. *Rarísimo y más así, muy buen ejemplar. EBC. / Assayer on top of mint, with dots above and below. Very ATTRACTIVE Piece. Extremely rare, even more in this extremely fine condition.*

AC-1240; Cal-259

Adq. J. A. Herrero - Julio 1991

3.000,-



1158

- 1158** **8 Reales. 1651. GRANADA. II.** Anv.: G / И - Escudo - 8. 24,86 grs. Ensayador con N invertida. *Pátina oscura. MBC. / Assayer with N inverted. Dark patina. Very fine.*

AC-1241; Cal-260

Adq. J. Vico - Octubre 1992

1.500,-



1159

**1159** 8 Reales. 1659. LIMA. V. Encapsulada por NGC VF DETAILS, SALTWATER DAMAGE (n° 5779586-008). Anv.: V - Columna - LI\*MA - Columna - 8. 24,58 grs. Oxidaciones marinas. Pátina oscura. Muy rara. EBC. / *Dark patina, very rare.*

AC-1243; Cal-262

Ex UBS - 14 Septiembre 1996, n. 3108

2.500,-



1160

**1160** 8 Reales. 1659. LIMA. V. Anv.: V - Columna - LI\*MA - Columna - 8. 27,38 grs. Parcialmente repintada. Pequeñas grietas. Ligera pátina, muy rara. MBC-. / *Partially double-struck. Small splits. Light patina, very rare and almost very fine.*

AC-1243; Cal-262

Ex Áureo 22 - 15 Enero 1992, n. 73

1.200,-



1161

**1161** 8 Reales. 1659. LIMA. V. Anv.: 8 - Columna - L\*M - Columna - 8 / V. 26,22 grs. Dos pequeñas grietas. Leves oxidaciones. Leve pátina, muy rara. MBC. / *Two small splits. Slight corrosions. Light patina, very rare and very fine.*

AC-1248; Cal-264

Adq. L. Domingo - Julio 1991

1.200,-





1162

**1162** 8 Reales. 1660. LIMA. V. Encapsulada por NGC VF 25 (nº 5779586-007). Anv.: L / 8 / V a derecha e izquierda de las columnas. 27,39grs. Muy rara. MBC. / L / 8 / V to the right and left of the columns in obverse. Very rare.

AC-1250; Cal-266

Adq. Kurt Spanier - Marzo 1991

1.800,-



1163

**1163** 8 Reales. 1633. MADRID. H. Anv.: MD / H - Escudo - VIII vertical. 27,15 grs. Ceca y ensayador perfectos. Fecha parcialmente visible, pero indudable. La sigla H podría tratarse de Horacio Levanto, que pudo acuñar en Granada y México entre 1632 a 1638. Muy pocos ejemplares conocidos. MBC. / Mint mark and assayer perfects. Partially visible date, but unquestionable. The initial H could belong to Horacio Levanto, who could strike in Granada and Mexico between 1632 and 1638. Very few known pieces. Very fine.

AC-1256; Cal-271 var

Adq. M. Ibáñez - Marzo 1993

1.200,-



1164

**1164** 8 Reales. 1639. MADRID. V.I. Anv.: (MD vertical) / V / I - Escudo - VIII vertical. 27,44 grs. Oxidaciones. Pátina negra. Rara. MBC-. / Corrosions. Black patina. Rare and almost very fine.

AC-1260; Cal-275

Adq. J. Chico - Marzo 1993

600,-



1165

**1165** 8 Reales. 1639. MADRID. B.I. Anv.: MD vertical / B - Escudo - VIII vertical. 27,54 grs. Oxidaciones que provocan una pátina oscura. Muy rara. MBC. / Dark patina due to corrosions. Very rare and very fine.

AC-1261; Cal-274

Adq. M. Dunigan - Diciembre 1991

1.200,-



1166

**1166** 8 Reales. 1641. MADRID. B. Anv.: MD vertical / (B) - Escudo - (VIII vertical). 27,53 grs. Todos los dígitos del año perfectamente visibles. Leve pátina irregular. Muy escasa. MBC. / All the year's digits perfectly visible. Slight uneven patina. Very scarce and very fine.

AC-1262; Cal-276

Adq. M. Dunigan - Diciembre 1990

750,-



1167

**1167** 8 Reales. 1643. MADRID. B. Anv.: MD vertical / B - Escudo - 8. 27,5 grs. Leyenda perfectamente visible. En el reverso empieza a las 16h. Las A de HISPANIARVM son V invertidas. Bonita pátina oscura. Muy rara. Bonita pieza. MBC+. / Legend perfectly visible. On reverse starts at 16h. Letters A in HISPANIARVM are inverted V. Nice dark patina. Beautiful Piece. Very rare and choice very fine.

AC-1272; Cal-285

Ex *Áureo* 22 - 15 Enero 1992, n. 153

750,-



1168



1169



**1168** 8 Reales. 1643. MADRID. B. Anv.: MD vertical / B - Escudo - 8. 26,39 grs. Limpiada. Escasa. MBC. / Cleaned. Scarce and very fine.

AC-1274; Cal-285

Adq. J. A. Herrero - Noviembre 1990

650,-

**1169** 8 Reales. 1644. MADRID. B. Anv.: (MD vertical) / B - Escudo - 8. 27,31 grs. Pátina oscura irregular. Muy escasa. MBC. / Uneven dark patina. Very scarce and very fine.

AC-1276; Cal-288

Ex Áureo 17 - 27 Junio 1991, n. 398

500,-



1170

**1170** 8 Reales. 1644/3. MADRID. I.B. Anv.: MD vertical / I / B - Escudo - 8. 25,82 grs. Variante con sobrefecha y ensayador no contemplada en ningún catálogo ¿Inédita? Muy rara. MBC. / Variety with overdate and assayer, not listed in any catalogue. Unpublished? Very rare and very fine.

AC-1278 var.; Cal-289 var

Adq. J. A. Herrero - Enero 1993

750,-



1171



**1171** 8 Reales. 1650. MADRID. I.B. Anv.: MD vertical / (I)B - Escudo - 8. 24,39 grs. Variante de ensayador no contemplada en ningún catálogo ¿Inédita? Muy rara. MBC+. / Assayer variety not listed in any catalogue. Unpublished? Very rare and choice very fine.

AC-1279 var.; Cal-291 var

Adq. J. A. Herrero - Enero 2005

600,-



1172



1174



1173

**1172** 8 Reales. 1650. MADRID. A. Anv.: MD vertical / A - Escudo - VIII vertical. 25,97 grs. Muy escasa. MBC+. / *Very scarce and choice very fine.*

AC-1279; Cal-292

Ex J. Vico - 15 Noviembre 1990, n. 301

600,-

**1173** 8 Reales. 1651. MADRID. A. Anv.: MD vertical / A - Escudo - VIII vertical. 27,31 grs. Todos los dígitos del año perfectamente visibles. Muy escasa. MBC. / *All the year's digits perfectly visible. Very scarce and very fine.*

AC-1280; Cal-292

Ex J. A. Herrero - 17 Octubre 1991, n. 311

600,-

**1174** 8 Reales. 1659. MADRID. A. Anv.: (MD vertical) / A - Escudo - VIII vertical. 27,29 grs. Resto de brillo original. Muy escasa. MBC. / *Luster traces. Very scarce and very fine.*

AC-1281; Cal-293

Ex J. A. Herrero - 17 Octubre 1991, n. 312

600,-



1175

**1175** 8 Reales. 1661/59. MADRID. A. Anv.: MD vertical / A - Escudo - (VIII vertical). 27,31 grs. Rara. MBC. / *Rare and very fine.*

AC-1282; Cal-294

Ex J. A. Herrero - 17 Octubre 1991, n. 313

750,-



1176



1177



1178



**1176** 8 Reales. 162(2). MÉXICO. D. Anv.: o / M / D - Escudo - (8). 27,17 grs. Golpecitos. MBC. / *Small nicks. Very fine.*

AC-1298; Cal-310

Ex **Áureo 143** - 29 Octubre 2002, n. 1596

**250,-**

**1177** 8 Reales. (1)624/3. MÉXICO. (D). 27,09 grs. Tres últimos dígitos de la fecha levemente recortados. Pátina negra irregular. MBC. / *The last three digits of the date slightly cut. Uneven black patina. Very fine.*

AC-1302; Cal-314

Adq. **J. A. Herrero** - Febrero 1996

**250,-**

**1178** 8 Reales. (16)25/4/3. MÉXICO. D. 26,66 grs. Variante con doble sobrefecha no contemplada en ningún catálogo, perfectamente visible. Pequeñas oxidaciones. Pátina negra irregular. Rara. MBC-. / *Variety a very visible double overdate not listed in any catalogue. Slight corrosions. Uneven black patina. Rare and almost very fine.*

AC-1304 var.; Cal-316 var

Ex **Ponterio 134** - 22 Abril 2005, n. 361

**300,-**



1179



**1179** 8 Reales. 1626/5. MÉXICO. D. 27,48 grs. Todos los dígitos de la fecha perfectamente visibles. Anverso parcialmente repintado. Pátina negra irregular. MBC. / *All the date's digits visible. Obverse slightly double-struck. Uneven black patina. Very fine.*

AC-1306; Cal-318 var

Ex **Ponterio 134** - 22 Abril 2005, n. 362

**500,-**



**1180** 8 Reales. (16)27. MÉXICO. D. 27,18 grs. Ligerá patina irregular. MBC-. / *Light uneven patina. Almost very fine.*

AC-1310; Cal-319 var

Ex Aledón - 19 Marzo 1992, n. 230

**300,-**

**1181** 8 Reales. 1632. MÉXICO. D. 24,64 grs. Fecha visible en la base de los números. Leves oxidaciones marinas. Pátina oscura. MBC-. / *Date visible at the bottom of the numbers. Minor saltwater damage. Dark patina. Almost very fine.*

AC-1317; Cal-326

Ex Ponterio 69 - 4 Junio 1994, n. 668

**300,-**



1182

**1182** 8 Reales. 1634. MÉXICO. P. Anv.: o / M / P - Escudo - 8. 26,3 grs. Pátina irregular oscura. MBC-. / *Uneven dark patina. Almost very fine.*

AC-1322; Cal-329

Ex Ponterio 133 - 14 Enero 2005, n. 483

**400,-**



1183

**1183** 8 Reales. (1)636. MÉXICO. (P). 26,32 grs. 63 de la fecha visibles en la base de los números. Pátina oscura. MBC-. / *63 of the date visible at the bottom of the numbers. Dark patina. Almost very fine.*

AC-1324; Cal-331

Adq. M. Dunigan - Diciembre 1993

**350,-**



1184

1185

**1184** 8 Reales. 1638. MÉXICO. P. 23,92 grs. Leves oxidaciones marinas. Pátina irregular oscura. MBC-. / *Minor saltwater damage. Uneven dark patina. Almost very fine.*

AC-1326; Cal-333

Adq. M. Dunigan - Diciembre 1993

**350,-**

**1185** 8 Reales. 1639. MÉXICO. (P). 25,28 grs. Todos los dígitos de la fecha perfectamente visibles. Oxidaciones limpiadas. Tono mate con pátina irregular oscura en reverso. MBC-. / *All the date's digits perfectly visible. Corrosions cleaned. Matt tone with uneven dark patina on reverse. Almost very fine.*

AC-1328; Cal-334

Ex Ponterio 134 - 22 Abril 2005, n. 366

**350,-**



1186

**1186** 8 Reales. (1)640/39. MÉXICO. (P). 24,95 grs. Leves oxidaciones marinas. MBC-. / *Minor saltwater damage. Almost very fine.*

AC-1329; Cal-335

Ex Áureo 9 - 28 Junio 1990, n. 216

**350,-**



1187

**1187** 8 Reales. 1642. MÉXICO. P. 27,27 grs. Ceca y ensayador perfectamente visibles. MBC. / *Mint and assayer perfectly visible. Very fine.*

AC-1334; Cal-339

Adq. J. A. Herrero - Julio 1991

**350,-**



**1188** 8 Reales. (16)45. MÉXICO. (P). 27,12 grs. Resellos en reverso. MBC-. / Countermarks on reverse. Almost very fine.

AC-1337; Cal-342

Adq. M. Dunigan - Diciembre 1993

**350,-**

**1189** 8 Reales. 1646. MÉXICO. P. 27,26 grs. Fecha visible en la base de los números. Ceca y ensayador perfectamente visibles. Pátina irregular oscura. MBC-. / Date visible at the base of the numbers. Mint and assayer perfectly visible. Uneven dark patina. Almost very fine.

AC-1339; Cal-343

**300,-**

**1190** 8 Reales. 1647/6. MÉXICO. P. 26,85 grs. Todos los dígitos de la fecha perfectamente visibles. Pequeños resellos chinos en reverso. Golpes de cizalla en reverso. MBC. / All the date's digits visible. Small chinese countermarks on reverse. Cutting shears blow on reverse. Very fine.

AC-1340; Cal-344

Adq. M. Dunigan - Diciembre 1993

**350,-**



**1191** 8 Reales. 1648/647. MÉXICO. P. 24,83 grs. Sobrefecha visible en los tres últimos dígitos de la fecha. Rayitas. MBC-. / Overdate visible in the last three digits of the date. Hairlines. Almost very fine.

AC-1342; Cal-346

Ex Ponterio 134 - 22 Abril 2005, n. 392

**350,-**

**1192** 8 Reales. (16)49. MÉXICO. P. 26,2 grs. Leves oxidaciones. Ligera pátina. MBC-. / Slight corrosions. Light patina. Almost very fine.

AC-1345; Cal-349

Ex Ponterio 61 - 27 Febrero 1993, n. 1549

**350,-**





1193



1194



1195



**1193** 8 Reales. 1650. MÉXICO. (P.). 26,99 grs. Ligera pátina. MBC. / Light patina. Very fine.

AC-1347; Cal-350

**350,-**

**1194** 8 Reales. 1650. MÉXICO. P. 14,06 grs. Oxidaciones marinas. BC+. / Saltwater damaged. Choice fine.

AC-1347; Cal-350

Ex Colección Johanna - Diciembre 1993

**250,-**

**1195** 8 Reales. 1651. MÉXICO. P. 27,34 grs. Fecha, ceca y ensayador perfectamente visibles. Pátina negra. MBC. / Date, mint and assayer perfectly visible. Black patina. Very fine.

AC-1349; Cal-351

Ex Ponterio 124 - 18 Enero 2003, n. 1850

**350,-**



1196



1197



**1196** 8 Reales. 1652. MÉXICO. P. 25,01 grs. Leves oxidaciones marinas. Pátina oscura. MBC. / Minor saltwater damage. Dark patina. Very fine.

AC-1354; Cal-356

**300,-**

**1197** 8 Reales. 1653. MÉXICO. P. 25,29 grs. Leves oxidaciones marinas. Pátina oscura. MBC. / Minor saltwater damage. Dark patina. Very fine.

AC-1356; Cal-358

**300,-**



1198

1199

**1198** 8 Reales. 1654. MÉXICO. P. 25,64 grs. Pátina irregular negra. MBC. / Uneven black patina. Very fine.

AC-1358; Cal-360

**300,-**

**1199** 8 Reales. (1)655. MÉXICO. P. 27,23 grs. Leves oxidaciones. MBC. / Slight corrosions. Very fine.

AC-1359; Cal-362

Adq. J. A. Herrero - Enero 1991

**300,-**



1200

**1200** 8 Reales. 1656. MÉXICO. P. 27,52 grs. Todos los dígitos de la fecha, ensayador y ceca perfectamente visibles. Leves rayitas en reverso. Ligera pátina. MBC+. / All the date's digits, mint and assayer visible. Slight hairlines on reverse. Light patina. Choice very fine.

AC-1360; Cal-363

Adq. L. Domingo - Junio 1990

**350,-**



1201

1202

**1201** 8 Reales. (1)657. MÉXICO. P. 27,14 grs. MBC-. / Almost very fine.

AC-1362; Cal-365

Adq. J. A. Herrero - Julio 1991

**250,-**

**1202** 8 Reales. 1658. MÉXICO. P. 26,51 grs. MBC. / Very fine.

AC-1363; Cal-366

Ex Áureo 12 - 11 Diciembre 1990, n. 467

**250,-**



1203

1204

**1203** 8 Reales. 1659. MÉXICO. P. 26,98 grs. Todos los dígitos de la fecha perfectamente visibles. MBC. / All the date's digits visible. Very fine.

AC-1365; Cal-368

Adq. J. A. Herrero - Julio 1991

**250,-**

**1204** 8 Reales. 1660. MÉXICO. P. 23,05 grs. Leves oxidaciones marinas. Pátina oscura irregular. MBC+. / Minor saltwater damage. Uneven dark patina. Choice very fine.

AC-1367; Cal-370

Adq. P. Arriols - Julio 1991

**250,-**



1205

**1205** 8 Reales. 1661. MÉXICO. P. 26,41 grs. Todos los dígitos de la fecha, ensayador y ceca perfectamente visibles. Pátina oscura. MBC+. / All the date's digits, mint and assayer visible. Dark patina. Choice very fine.

AC-1368; Cal-371

Adq. De Miguel - Junio 1995

**350,-**



1206

1207

**1206** 8 Reales. (1)662. MÉXICO. P. 25,4 grs. MBC. / Very fine.

AC-1369; Cal-372

Adq. M. Dunigan - Diciembre 1994

**250,-**

**1207** 8 Reales. (1)663. MÉXICO. P. 26,64 grs. Leves oxidaciones marinas. Pátina oscura. MBC. / Minor saltwater damage. Dark patina. Very fine.

AC-1371; Cal-374

Ex Áureo 80 - 21 Mayo 1997, n. 337

**250,-**



1208



1209

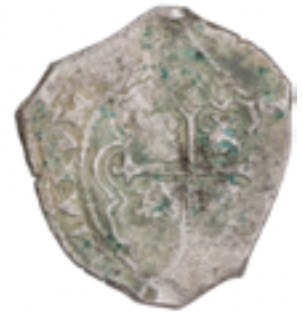

**1208** 8 Reales. (1)664. MÉXICO. (P.). 27,27 grs. MBC. / Very fine.

AC-1372; Cal-375

Adq. M. Dunigan - Diciembre 1994

**250,-**

**1209** 8 Reales. 1665/4. MÉXICO. P. 27,13 grs. Todos los dígitos de la fecha, ensayador y ceca perfectamente visibles. Leves oxidaciones. MBC. / All the date's digits, mint and assayer visible. Slight corrosions. Very fine.

AC-1373; Cal-376 var. sobrefecha

Adq. J. A. Herrero - Julio 1991

**300,-**



1210



1211



**1210** 8 Reales. (1)666. MÉXICO. (P.). 26,69 grs. Acuñación póstuma. Leves oxidaciones. Pátina oscura irregular. Escasa. MBC. / Posthumous strike. Slight corrosions. Uneven dark patina. Scarce and very fine.

AC-1375; Cal-377

Ex Ponterío 129 - 16 Enero 2004, n. 920

**350,-**

**1211** 8 Reales. 1622. POTOSÍ. P. Anv.: P / P - Escudo - o / VIII. 26,81 grs. Leones y castillos. Fecha visible en la base de los números. Oxidaciones. Pátina irregular. MBC-. / Lions and castles. Date visible at the base of the numbers. Corrosions. Uneven patina. Almost very fine.

AC-1438; Cal-458

Ex Cayón - 13 Diciembre 2001, n. 3033

**220,-**



1212



**1212** 8 Reales. 1623. POTOSÍ. P. 26,96 grs. Fecha 1623III. Leones y castillos. Leves oxidaciones. Fecha rara. MBC+/MBC. / Date 1623III. Lions and castles. Slight corrosions. Rare date and choice very fine / very fine.

AC-1439; Cal-459

Adq. M. Dunigan - Diciembre 1991

**500,-**



1213

1214

**1213** 8 Reales. 1626. POTOSÍ. P. 26,6 grs. Leones y castillos. MBC+. / Lions and castles. Choice very fine.

AC-1445; Cal-465

Adq. M. Dunigan - Diciembre 1994

300,-

**1214** 8 Reales. 1626. POTOSÍ. (P.). 26,7 grs. Leones y castillos. Hoja a las 9h. Leves oxidaciones. MBC+. / Lions and castles. Metal peeling at 9h. Slight corrosions. Choice very fine.

AC-1445; Cal-465

Adq. J. Paz - Mayo 1988

300,-



1215

1216

**1215** 8 Reales. 1626. POTOSÍ. P. 27,14 grs. Leones y castillos. Leve grieta a las 8h. MBC. / Lions and castles. Small edge split at 8h. Very fine.

AC-1445; Cal-465

Adq. M. Dunigan - Diciembre 1994

300,-

**1216** 8 Reales. (1)627. POTOSÍ. T. Anv.: P/T - Escudo - o/VIII. 26,32 grs. Variante con sobrefecha debajo del 2 y con marca P sobre l, perfectamente visibles. Leves oxidaciones. MBC+. / Variety overdate under 2 and with mint mark P on l, visible. Slight corrosions. Choice very fine.

AC-1446; Cal-466

Ex UBS - 17 Septiembre 1997, n. 1845

300,-



1217

**1217** 8 Reales. (1)628. POTOSÍ. P. 26,99 grs. Fecha visible en la base de los números. Leve grieta a las 7h. Bonita pátina y bonita pieza, rara así. EBC-. / Date visible at the base of the numbers. Slight split at 7h. Nice patina and beautiful piece. Scarce in this almost extremely fine condition.

AC-1449; Cal-469 mismo ejemplar

Adq. Kurt Spanier - Diciembre 1992

600,-



1218

**1218** 8 Reales. (16)28. POTOSÍ. T. 26,19 grs. Leves grietas. MBC+. / *Minor splits. Choice very fine.*

AC-1451; Cal-468

Adq. Cayón - Noviembre 1992

300,-



1219

1220

**1219** 8 Reales. (1)629. POTOSÍ. T. 26,43 grs. Pátina irregular oscura y mate. MBC. / *Uneven and matt dark patina. Very fine.*

AC-1454; Cal-470

Adq. M. Dunigan - Diciembre 1992

250,-

**1220** 8 Reales. 1630. POTOSÍ. T. Anv.: P / T - Escudo - 8. 26,87 grs. MBC. / *Very fine.*

AC-1455; Cal-472 mismo ejemplar

Adq. J. A. Herrero - Octubre 1989

250,-



1221

**1221** 8 Reales. 1631. POTOSÍ. (T.). 27,05 grs. Zonas repintadas, con dos grietas. Bonita pátina oscura. MBC+. / *Double-struck areas. Two edge splits. Nice dark patina. Choice very fine.*

AC-1456; Cal-473

Ex Áureo 9 - 27 Junio 1990, n. 451

300,-



1222



1223



**1222** 8 Reales. 1632. POTOSÍ. T. 27,88 grs. Oxidaciones. MBC-. / Corrosions. Almost very fine.

AC-1457; Cal-474

Adq. M. Dunigan - Diciembre 1991

**250,-**

**1223** 8 Reales. 1633. POTOSÍ. T. 26,93 grs. Fecha visible en la base de los números. Pátina irregular. MBC. / Date visible at the base of the numbers. Uneven patina. Very fine.

AC-1458; Cal-475

Adq. Cayón - Noviembre 1992

**250,-**



1224



1225



1226



**1224** 8 Reales. 1634. POTOSÍ. T. 27,45 grs. Fecha visible en la base de los números. MBC. / Date visible at the base of the numbers. Very fine.

AC-1459; Cal-476

Adq. M. Dunigan - Diciembre 1991

**250,-**

**1225** 8 Reales. (1)635. POTOSÍ. T. 27,08 grs. Oxidaciones. Pátina irregular oscura. MBC. / Corrosions. Uneven dark patina. Very fine.

AC-1460; Cal-477

Adq. M. Dunigan - Marzo 1993

**250,-**

**1226** 8 Reales. 1(6)36. POTOSÍ. TR. Anv.: P /  $\overline{\text{TR}}$  - Escudo - 8. 27,4 grs. Variante con fecha y ensayador no contemplada en ningún catálogo ¿Inédita? Leves oxidaciones. Rara. MBC. / Variety with date and assayer not listed in any catalogue. Unpublished? Slight corrosion. Rare and very fine.

AC-1462 var.; Cal-479 var

Adq. Kurt Spanier - Diciembre 1992

**250,-**



1227



1228



1229



- 1227** 8 Reales. (16)37. POTOSÍ. TR. 26,11 grs. Oxidaciones. MBC. / Corrosions. Very fine.  
AC-1464; Cal-480  
Adq. M. Dunigan - Marzo 1993 **250,-**
- 
- 1228** 8 Reales. (16)38. POTOSÍ. TR. 26,79 grs. MBC. / Very fine.  
AC-1465; Cal-481  
Adq. I. Moreda - Noviembre 1992 **250,-**
- 
- 1229** 8 Reales. 1640. POTOSÍ. TR. 27,98 grs. Perforación a las 12h. Leves oxidaciones. MBC-. / Hole at 12h. Slight corosions. Almost very fine.  
AC-1467; Cal-483  
Adq. Cayón - Noviembre 1992 **200,-**
- 



1230



1231



- 1230** 8 Reales. (1)641. POTOSÍ. TR. 26,51 grs. Leones y castillos. Pequeñas oxidaciones. MBC. / Lions and castles. Minor corosions. Very fine.  
AC-1469; Cal-485  
Adq. Kurt Spanier - Marzo 1995 **250,-**
- 
- 1231** 8 Reales. (1)642. POTOSÍ. TR. 26,39 grs. 6 y 2 de la fecha visibles en la base de los números. MBC. / 6 and 2 of the date visible at the base of the numbers. Very fine.  
AC-1470; Cal-487  
Adq. M. Dunigan - Diciembre 1994 **250,-**
-





1232

**1232** 8 Reales. 1643. POTOSÍ. TR. Tipo Real. Encapsulada por NGC VF DETAILS, HOLED (n° 5779587-002). Anv.: P / • / TR - Escudo - 8 entre puntos. 27,14 grs. Pátina. Perforación. Grado de rareza: R4, entre 3 y 4 ejemplares conocidos. Muy rara. MBC+. / 'Royal'. P / • / FR - Arms - 8 among dots in obverse. Patina. Holed. Rarity scale: R4, around 3 and 4 known pieces. Very rare.

AC-1386; Cal-395; Lázaro-104

Ex Superior Galleries - 9 Diciembre 1989, n. 360

3.000,-



1233

1234

**1233** 8 Reales. (16)43. POTOSÍ. TR. 25,82 grs. Leves oxidaciones. MBC. / Slight corrosions. Very fine.

AC-1471; Cal-488

Adq. M. Dunigan - Diciembre 1991

250,-

**1234** 8 Reales. 1644. POTOSÍ. (TR.). 26,97 grs. Leves oxidaciones. MBC. / Slight corrosions. Very fine.

AC-1472; Cal-491

Ex UBS - 17 Septiembre 1997, n. 1858

250,-



1235

1236

**1235** 8 Reales. 1644. POTOSÍ. TR. 26,37 grs. MBC. / *Very fine.*

AC-1473; Cal-490

Ex UBS - 17 Septiembre 1997, n. 1857

**250,-**

**1236** 8 Reales. (16)45. POTOSÍ. T. 26,48 grs. Pátina irregular oscura. MBC+. / *Uneven dark patina. Choice very fine.*

AC-1474; Cal-492

Adq. M. Dunigan - Diciembre 1991

**250,-**



1237

**1237** 8 Reales. 1646. POTOSÍ. T. Tipo Real. Encapsulada por NGC VF DETAILS, HOLED (n° 5779586-009). Anv.: P / • / T - Escudo - 8 entre puntos. 26,41 grs. D invertida en leyenda del anverso (D.G). Grado de rareza: RX Rarísima, no más de 3 ejemplares conocidos. Perforación. Rarísima. MBC. / 'Royal'. P / • / T - Arms - 8 among dots and inverted D (D.G.) in obverse. Rarity scale: RX Extremely rare, not more than 3 known pieces. Holed. Extremely rare.

AC-1388; Cal-396; Lázaro-107var

Adq. Kurt Spanier - Febrero 1993

**2.500,-**



1238



1239



**1238** 8 Reales. 1646. POTOSÍ. T. 27,29 grs. Leves grietas. Pátina irregular oscura. MBC-. / Minor edge splits. Uneven dark patina. Almost very fine.

AC-1475; Cal-495

Adq. M. Dunigan - Diciembre 1997

250,-

**1239** 8 Reales. (164)6. POTOSÍ. V. 27,62 grs. Pátina. MBC. / Patina. Very fine.

AC-1479; Cal-496

Adq. M. Dunigan - Diciembre 1992

250,-



1240



1241



1242



**1240** 8 Reales. (164)7. POTOSÍ. T. 27,26 grs. MBC. / Very fine.

AC-1480; Cal-500

Adq. M. Dunigan - Marzo 1995

250,-

**1241** 8 Reales. (16)47. POTOSÍ. P. 26,12 grs. Ligera pátina. MBC. / Light patina. Very fine.

AC-1481; Cal-499 var

Adq. M. Dunigan - Marzo 1991

250,-

**1242** 8 Reales. (1)647. POTOSÍ. Z. 27,41 grs. Pátina. MBC. / Patina. Very fine.

AC-1482 var.; Cal-498

Adq. M. Dunigan - Diciembre 1991

250,-



1243

**1243** 8 Reales. 1648. POTOSÍ. Z./T. 27,6 grs. Ensayador Z sobre T perfectamente visible. Leve grieta a las 8h. Ligera pátina. Rara. MBC. / Assayer Z on T visible. Minor edge split at 8h. Light patina. Rare and very fine.

AC-1484 var.; Cal-502

Adq. M. Dunigan - Diciembre 1991

400,-



1244

**1244** 8 Reales. 1649. POTOSÍ. Z. 24,82 grs. Contramarca L coronada en reverso. Grietas. MBC. / Countermark crowned L on reverse. Edge split. Very fine.

AC-1485; Cal-508

Adq. M. Dunigan - Diciembre 1994

300,-



1245

**1245** 8 Reales. 1649. POTOSÍ. O./Z. 27,23 grs. Todos los dígitos de la fecha y corrección de ensayador perfectamente visibles. Pátina irregular. MBC. / All the date's digits and assayer correction visible. Uneven patina. Very fine.

AC-1486; Cal-507

Adq. M. Dunigan - Diciembre 1993

300,-



1246

- 1246** 8 Reales. (16)50. POTOSÍ. O. Tipo Real. Encapsulada por NGC FINE DETAILS, HOLED (nº 5779586-035). Anv.: P / O - Escudo - 8 / O. 26,27 grs. Doble ensayador en anverso. Grado de rareza: R3, entre 4 y 6 ejemplares conocidos. Perforación a las 8h. Muy rara. BC+. / 'Royal'. P / O - Coat of Arms - 8 / O in obverse. Double assayer in obverse. Rarity scale: R3, between 4 and 6 known pieces. Hole at 8h. Very rare.

AC-1393; Cal-400; Lázaro-114

Ex Ponterio 74 - 24 Marzo 1995, n. 1110

2.500,-



1247

1248

- 1247** 8 Reales. 1650. POTOSÍ. O. Anv.: P/O - Escudo - O. 26,08 grs. Doble ensayador en anverso. Contramarca en reverso con corona. Leves oxidaciones y múltiples rayitas de limpieza. Pátina oscura. MBC. / Double assayer on obverse. Crown countermark on reverse. Minor corrosions and multiple cleaning hairlines. Dark patina. Very fine.

AC-1488; Cal-509 mismo ejemplar

250,-

- 1248** 8 Reales. 1651. POTOSÍ. O. Anv.: P/O - Escudo - 8/O. 27,26 grs. Contramarca S coronada. Pátina oscura. MBC. / Countermark crowned S. Dark patina. Very fine.

AC-1489; Cal-510

Adq. M. Dunigan - Diciembre 1990

300,-



1249

**1249** 8 Reales. (1)651. POTOSÍ. E. Anv.: P / E - Escudo - 8 / E. 27,96 grs. Doble ensayador en anverso. Contramarca en reverso L coronada. Grieta a las 5h. MBC+. / Double assayer on obverse. Countermark crowned L on reverse. Edge split at 5h. Choice very fine.

AC-1491; Cal-511 mismo ejemplar

Adq. M. Dunigan - Marzo 1993

300,-



1250

**1250** 8 Reales. 1652. POTOSÍ. E. Tipo Real. No encapsulada por NGC PLATED (nº 5779587-003) por sobredorada. Rev.: I PH6 bajo la corona. 26,88 grs. Grado de rareza: R3 entre 4 y 6 ejemplares conocidos. Perforación. Según cita José Luis Lázaro, en el catálogo de los Redondos, '...los dorados que aparecen semiquitados en las piezas de los Austrias los tengo por originales trabajos de las propias casas de moneda y no sólo no deben rebajar el precio de la pieza sino muy al contrario subir en la medida de su conservación...' (p. 8). Muy rara. EBC-. / 'Royal'. Not slabbed by NGC, PLATED. I PH6 below the crown in reverse. Rarity scale: R3, around 4 and 6 known pieces. Holed. Plated. Very rare and almost extremely fine.

AC-1410; Cal-408; Lázaro-134

Adq. M. Dunigan - Diciembre 1992

3.000,-



1251

**1251** 8 Reales. 1652. POTOSÍ. E. Anv.: P/E - Escudo - 8/E. 23,56 grs. Contramarca letra coronada en anverso, leves oxidaciones limpiadas. MBC. / Crowned letter countermark on obverse. Minor corrsions cleaned. Very fine.

AC-1492; Cal-515

Adq. M. Dunigan - Octubre 1992

300,-



1252

**1252** 8 Reales. 1652. POTOSÍ. E. Rev.: F - 8 - IIII / PLV - SVL - TRA / E - 8 - E. 27,1 grs. Ligera pátina. Rara. MBC+. / Light patina. Rare and choice very fine.

AC-1493; Cal-432

Ex UBS - 17 Septiembre 1991, n. 81

600,-



1253

**1253** 8 Reales. 1652. POTOSÍ. E. Rev.: F-8-IIII / PLV-SVL-TRA / E- · -E. 24,81 grs. Variante con punto en lugar de 8 en reverso. Oxidaciones limpiadas. Rara. MBC. / Variety with dot instead of 8 on reverse. Cleaned corrsions. Rare and very fine.

AC-1493 var.; Cal-432

Ex UBS - 17 Septiembre 1997, n. 1886

600,-



1254

**1254** 8 Reales. 1652. POTOSÍ. E. Rev.: F - 8 - IIII / PLV - SVL - TRA / E - 52 - E. 26,38 grs. Levisimas oxidaciones. Pátina irregular. Rara. MBC+. / *Very slight corrosions. Uneven patina. Rare and choice very fine.*

AC-1494; Cal-432

Adq. M. Dunigan - Junio 1993

600,-



1255

**1255** 8 Reales. 1652. POTOSÍ. E. Encapsulada por NGC XF DETAILS, SALTWATER DAMAGE (n° 5779585-001). Rev.: IPH6 bajo la corona. 25,76 grs. Rara. MBC+. / *IPH6 below the crown in reverse. Rare.*

AC-1495; Cal-433 mismo ejemplar

Adq. M. Dunigan - Octubre 1992

600,-



1256

**1256** 8 Reales. 1652. POTOSÍ. E. Rev.: IPH6 debajo de la corona. 24,74 grs. Leves oxidaciones. MBC. / *Slight corrosions. Very fine.*

AC-1500; Cal-434

Adq. E. Vera - Noviembre 1990

400,-





1257

**1257** 8 Reales. 1653. POTOSÍ. E. Tipo Real. Encapsulada por NGC VF DETAILS, TOOLED (nº 5779586-010). Anv.: 3 cifras en la fecha (653). Rev.: PH bajo corona. 27,72 grs. Grado de rareza: R3, entre 4 y 6 ejemplares conocidos. Realzada. Rara. MBC+. / 'Royal'. 3 digits on date in the obverse (653) and PH below crown in reverse. Rarity scale: R3, between 4 and 6 known pieces. Rare.

AC-1412; Cal-410; Lázaro-137

Adq. M. Dunigan - Diciembre 2000

1.800,-



1258

**1258** 8 Reales. 1653. POTOSÍ. E. Tipo Real. No encapsulada por NGC QUESTIONABLE AUTHENTICITY (nº 5779586-011) por autenticidad cuestionable. Anv.: Variante 4 cifras en fecha (1653). Rev.: PH bajo corona. 23,06 grs. Grado de rareza: R2, entre 6 y 9 ejemplares conocidos. Rara. Sin opción a devolución. MBC. / 'Royal'. Not slabbed by NGC, QUESTIONABLE AUTHENTICITY. 4 digits on date in the obverse (1653) and PH below crown in reverse. Rarity scale: R2, between 6 and 9 known pieces. Rare. Sold "as is", no return.

AC-1412 var; Lázaro-135

Ex Cayón - 13 Diciembre 2001, n. 3062

1.200,-



1259

**1259** 8 Reales. 1653. POTOSÍ. E. Rev.: IPH6 debajo de la corona, 27,22 grs. Pátina oscura. MBC. / *Dark patina. Very fine.*

AC-1502; Cal-435

Adq. M. Dunigan - Marzo 1993

400,-



1260

1261

**1260** 8 Reales. 1653. POTOSÍ. E. Rev.: PH debajo de la corona, 27,12 grs. Oxidaciones. Pátina irregular negra. MBC-. / *Corrosions. Uneven black patina. Almost very fine.*

AC-1503; Cal-437

Ex Áureo 9 - 27 Junio 1990, n. 453

250,-

**1261** 8 Reales. 1653. POTOSÍ. E. Anv.: Fecha de cuatro dígitos debajo escudo perfectamente visible. Rev.: PH debajo de la corona, 27,58 grs. Ligera pátina. MBC+. / *Light patina. Choice very fine.*

AC-1504; Cal-437

Adq. J. Sánchez - Octubre 1991

300,-



1262

1263

**1262** 8 Reales. 1654. POTOSÍ. E. Anv.: 8 debajo de corona. Rev.: PH debajo de la corona, 25,41 grs. Leves oxidaciones y grieta a las 2h. MBC. / *Light corrosions and edge split at 2h. Very fine.*

AC-1507; Cal-438

Ex Áureo 9 - 27 Junio 1990, n. 454

250,-

**1263** 8 Reales. 1654. POTOSÍ. E. Rev.: PH debajo de la corona, 23,81 grs. Variante con 4 invertido en la fecha del reverso. Oxidaciones limpiadas. MBC/MBC+. / *Variety with inverted 4 in date on reverse. Corrosions cleaned. Very fine / choice very fine.*

AC-1508; Cal-438

Adq. M. Dunigan - Julio 1991

300,-



1264

**1264** 8 Reales. 1655. POTOSÍ. E. Tipo Real. Encapsulada por NGC XF DETAILS, PLUGGED (n° 5779586-012). Anv.: 3 puntos bajo corona. Rev.: PH debajo de la corona. 27,66 grs. Perforación tapada. Rarísima. MBC+. / 'Royal'. 3 dots below crown in obverse and PH below crown in reverse. Plugged hole. Extremely rare.

AC-No Cat; Cal-411a; Lázaro-144 var sin 8 bajo la corona

Adq. M. Dunigan - Diciembre 1992

2.000,-



1265

**1265** 8 Reales. 1655. POTOSÍ. E. Rev.: PH debajo de la corona. 26,47 grs. Perforación a las 10:30h. y pequeña grieta. Pátina levemente irisada. MBC. / Hole at 10:30h. and minor edge split. Patina slightly iridescent. Very fine.

AC-1509; Cal-439

Adq. L. Domingo - Julio 1991

250,-



1266

**1266** 8 Reales. 1656. POTOSÍ. E. Tipo Real. Encapsulada por NGC FINE DETAILS, HOLED (n° 5779586-013). Rev.: PH debajo de la corona. 26,77 grs. Perforación. Rara. MBC-. / 'Royal'. PH below crown in reverse. Holed. Rare.

AC-1416; Cal-412; Lázaro-146 mismo ejemplar

Adq. M. Dunigan - Diciembre 1997

1.800,-



1267



1268



1269



**1267** 8 Reales. 1656. POTOSÍ. E. Rev.: PH debajo de la corona. 26,34 grs. Pátina negra. MBC/MBC+. / *Black patina. Very fine / choice very fine.*

AC-1512; Cal-440

Ex **Áureo 58** - 15 Junio 1995, n. 345

**250,-**

**1268** 8 Reales. 1656. POTOSÍ. E. Anv.: 8 debajo de corona. Rev.: PH debajo de la corona. 26,31, grs. Pátina oscura. MBC. / *Dark patina. Very fine.*

AC-1513; Cal-440

Ex **Áureo 85** - 22 Octubre 1997, n. 2430

**250,-**

**1269** 8 Reales. 1656. POTOSÍ. E. Rev.: Sin PH debajo de la corona. 26,13 grs. Todas las fechas visibles. Leves rayitas en reverso a las 6h., posiblemente de limpieza. Restos de brillo. Bonito ejemplar. MBC+. / *All dates visible. Minor hairlines on reverse at 6h. possibly from cleaning. Beautiful EXAMPLE. Choice very fine.*

AC-1517; Cal-444

Adq. **M. Dunigan** - Diciembre 1990

**350,-**



1270



**1270** 8 Reales. 1657. POTOSÍ. E. Tipo Real. Encapsulada por NGC AU DETAILS, PLUGGED (nº 5779586-014). 27,21 grs. Grado de Rareza: R2, entre 6 y 9 ejemplares conocidos. Perforación tapada. Rara. EBC-. / *'Royal'. Rarity scale: R2, between 6 and 9 known pieces. Rare.*

AC-1419; Cal-418; Lázaro-150

Adq. **M. Dunigan** - Diciembre 1997

**2.000,-**



1271

1272

- 1271** 8 Reales. 1657. POTOSÍ. E. Anv.: 8 debajo de corona. Rev.: PH debajo de la corona. 27,1 grs. Variante ceca y ensayador no intercambiados, no contemplada en ningún catálogo. Oxidaciones. Pátina oscura. MBC. / *Variety mint and assayer not exchanged not listed in any catalog. Corrosions. Dark patina. Very fine.*

AC-1514; Cal-No cat

Ex *Áureo* 85 - 22 Octubre 1997, n. 2428

250,-

- 1272** 8 Reales. 1657. POTOSÍ. E. 27,09 grs. Leves oxidaciones. MBC. / *Light corrosions. Very fine.*

AC-1519; Cal-445

Adq. E. Vera - Junio 1990

250,-



1273

- 1273** 8 Reales. 1658. POTOSÍ. E. Tipo Real. Encapsulada por NGC VF DETAILS, HOLED, PLUGGED (nº 5779586-015). Anv.: El 5 de la fecha muy grande. Granada entre dos puntos sobre 8. Rev.: Granada sobre columnas entre puntos. 26,89 grs. Grado de rareza: R3, entre 4 y 6 ejemplares conocidos. Perforaciones, una de ellas tapada. Rara. MBC+. / *'Royal'. Digit 5 of the date very big and grenade among two dots above 8 in obverse. Pomegranate above columns among dots in reverse. Holed. Rarity scale: R3 between 4 and 6 known pieces. Rare.*

AC-1423; Cal-420; Lázaro-158

Adq. L. Domingo - Julio 1990

2.000,-



1274



1275



**1274** 8 Reales. 1658. POTOSÍ. E. 27,16 grs. MBC. / *Very fine.*

AC-1520; Cal-446

Ex Centro Numismático - 12 Junio 1991, n. 352

**250,-**

**1275** 8 Reales. 1659. POTOSÍ. E. 27,49 grs. Pátina irregular. MBC. / *Uneven patina. Very fine.*

AC-1523; Cal-447

Adq. M. Dunigan - Diciembre 1990

**250,-**



1276



1277



**1276** 8 Reales. 1660. POTOSÍ. E. 27,57 grs. Todas las fechas perfectamente visibles. Resellos en reverso. Perforación a las 4h. MBC+. / *All dates perfectly visible with countermarks on reverse, hole at 4h, choice very fine.*

AC-1524; Cal-448

Adq. M. Dunigan - Diciembre 1990

**300,-**

**1277** 8 Reales. 1661. POTOSÍ. E. 28,09 grs. Grieta a las 3h. Ligera pátina irregular. MBC. / *Edge split at 3h. Light uneven patina. Very fine.*

AC-1525; Cal-450

Adq. M. Dunigan - Diciembre 1990

**250,-**



1278



**1278** 8 Reales. 1661. POTOSÍ. E. 27,21 grs. Variante con error en fecha, 6661 debajo del escudo, ¿Única? Pátina irregular. Rara. MBC. / *Variety date error, 6661 under the shield. Unique? Uneven patina. Rare. Very fine.*

AC-1525 var.; Cal-450 var

Ex Áureo 17 - 27 Junio 1991, n. 406

**300,-**



1279

**1279** 8 Reales. 1662. POTOSÍ. E. Tipo Real. Encapsulada por NGC FINE DETAILS, HOLED (nº 5779586-017). 26,50 grs. Grado de rareza: R3, entre 4 y 6 ejemplares conocidos. Pequeña perforación. Rara. MBC-. / 'Royal'. Rarity scale: R3, between 4 and 6 known pieces. Small hole. Rare.

AC-1430; Cal-426; Lázaro-168

Adq. J. A. Herrero - Noviembre 1995

1.500,-



1280

**1280** 8 Reales. 1662. POTOSÍ. E. 26,36 grs. Todas las fechas perfectamente visibles. Ligera pátina irregular. MBC. / All dates visible. Very fine.

AC-1526; Cal-451

Adq. M. Dunigan - Diciembre 1990

250,-



1281

**1281** 8 Reales. 1663. POTOSÍ. E. Tipo Real. Encapsulada por NGC AU 53 (nº 5779586-018). 27,58 grs. Grado de Rareza: R2, entre 6 y 9 ejemplares conocidos. Rara y más así. EBC. / 'Royal'. Rarity scale: R2, between 6 and 9 known pieces. Rare specially in this condition.

AC-1431; Cal-427; Lázaro-169

Ex Áureo 9 - 27 Junio 1990, n. 449

2.000,-



1282



1283



1284



**1282** 8 Reales. 1663. POTOSÍ. E. 27,94 grs. Todas las fechas visibles. MBC+. / All dates visible. Choice very fine.

AC-1527; Cal-452

Adq. M. Dunigan - Diciembre 1990

250,-

**1283** 8 Reales. 1664. POTOSÍ. E. 26,61 grs. Parte cortada a las 3h. Ligera pátina. MBC. / Piece cut at 3h. Light patina. Very fine.

AC-1528; Cal-453

250,-

**1284** 8 Reales. 1665. POTOSÍ. E. 27,32 grs. MBC. / Very fine.

AC-1530; Cal-454

Ex Centro Numismático - 18 Junio 1991, n. 358

250,-



1285

**1285** 8 Reales. 1666. POTOSÍ. E. Tipo Real. Encapsulada por NGC VF DETAILS, HOLED (n° 5779586-019). 27,37 grs. Acuñación póstuma. Grado de rareza: R3, entre 4 y 6 ejemplares conocidos. Perforación. Rara. MBC+. / 'Royal'. Posthumous issue. Rarity scale: R3, between 4 and 6 known pieces. Holed. Rare.

AC-1434; Cal-430; Lázaro-175

Ex Áureo 12 - 11 Diciembre 1990, n. 470

2.000,-





1286

**1286** 8 Reales. 1666. **POTOSÍ. E.** 26,55 grs. Acuñación póstuma. Ligerá pátina. MBC. / *Posthumous strike. Light patina. Very fine.*  
AC-1532; Cal-455

Adq. M. Dunigan - Diciembre 1990

250,-



1287

**1287** 8 Reales. 1630. **SANTA FE DE NUEVO REINO. P.** Encapsulada por NGC VF 30 (n° 5779586-005). Anv.: N / R / P - Escudo - VIII vertical. Rev.: Leones y castillos cuartelados. 27,79 grs. Inédita. MBC-. / *Unpublished.*

AC-No Cat; Cal-No Cat

Adq. J. A. Herrero - Enero 2005

2.500,-



1288

**1288** 8 Reales. 1651. **SANTA FE DE NUEVO REINO.** 18,24 grs. Pátina oscura. Oxidaciones marinas. MBC-/MBC. / *Dark patina. Saltwater damage. Almost very fine / very fine.*

AC-tipo 338; Cal- Tipo 116

Adq. Kurt Spanier - Diciembre 1994

1.200,-



1289

**1289** 8 Reales. 1652. SANTA FE DE NUEVO REINO. P<sup>o</sup>RAS. Encapsulada por NGC XF DETAILS, ENVIRONMENTAL DAMAGE (n<sup>o</sup> 5779586-001). 26,50 grs. Oxidaciones. Rara. (MBC+). / Corrosions. Rare.

AC-1550; Cal-528

Adq. Calicó - Diciembre 1994

1.800,-



1290

**1290** 8 Reales. 1653. SANTA FE DE NUEVO REINO. P<sup>o</sup>RS. Encapsulada por NGC VF DETAILS, HOLED (n<sup>o</sup> 5779586-002). 26,60grs. Perforación. Muy rara. MBC+. / Holed. Very rare.

AC-1551; Cal-No Cat

Adq. M. Dunigan - Marzo 1993

2.500,-



1291

**1291** 8 Reales. 1654. SANTA FE DE NUEVO REINO. P<sup>o</sup>RAS. Encapsulada por NGC VF DETAILS, SEA SALVAGED (n° 5779586-004). 19,09 grs. Hoja en anverso y oxidaciones. Rara. (MBC-/MBC). / Metal peeling on obverse and corrosions. Rare.

AC-No cat. 1554 var; Cal-532

Adq. Kurt Spanier - Diciembre 1994

1.200,-



1292

**1292** 8 Reales. 1662. SANTA FE DE NUEVO REINO. P<sup>o</sup>RS. Encapsulada por NGC AU DETAILS, SCRATCHES (n° 5779586-003). 27,30 grs. Rayas. Muy rara. (EBC-). / Scratches. Very rare.

AC-1558; Cal-538

Adq. M. Dunigan - Diciembre 1990

3.000,-

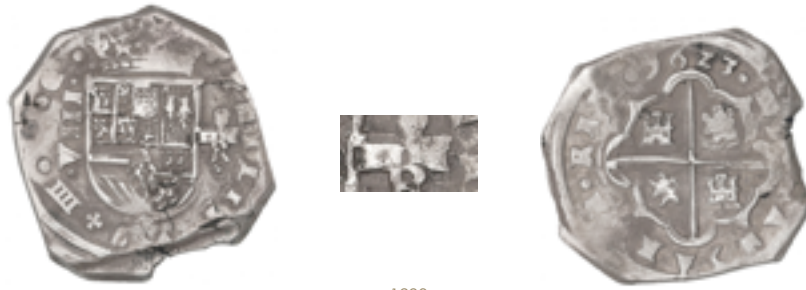

1293

**1293** 8 Reales. 1623. SEGOVIA. R. Anv.: VIII vertical - Escudo - Acueducto horizontal de 1 piso / R. Rev.: Castillos y leones. 26,2 grs. Acuñación de Casa Vieja. Todos los datos perfectamente visibles. Buen ejemplar. muy rara. MBC+. / 'Casa Vieja' Old Mint at Segovia strike. All details perfectly visible. Beautiful Piece. Very rare and choice very fine.

AC-1565; Cal-543

Adq. J. Vico - Marzo 1992

1.200,-



1294

**1294** 8 Reales. 1630. SEGOVIA. P. Anv.: Acueducto vertical de 1 piso / P - Escudo - VIII vertical. 27,58 grs. Acuñación del Real Ingenio. Pleno brillo original. Muy bella. escasa. EBC+/EBC. / 'Real Ingenio' Independent Royal Mint at Segovia. Full mint patina. Very Nice. Scarce and choice extremely fine / extremely fine.

AC-1588; Cal-563

Adq. J. Vico - Mayo 1992

800,-



1295

1296

**1295** 8 Reales. 1630. SEGOVIA. P. Anv.: Acueducto vertical de 1 piso / P - Escudo - VIII vertical. 26,29 grs. Acuñación del Real Ingenio. Leves oxidaciones en parte superior del anverso. Bonita pátina irregular. Muy escasa. EBC-. / 'Real Ingenio' Independent Royal Mint at Segovia. Nice uneven patina. Very scarce and almost very fine.

AC-1588; Cal-563

Ex J. Vico - 2 Marzo 1989, n. 457

700,-

**1296** 8 Reales. 1632. SEGOVIA. R. Anv.: Acueducto horizontal grande de 2 arcos y 2 pisos / R - Escudo - 8. 25,46 grs. Bonita pátina irregular oscura. Escasa. EBC-. / Nice dark uneven patina. Scarce and almost extremely fine.

AC-1600; Cal-571

Adq. J. A. Herrero - Septiembre 1990

750,-



1297

**1297** 8 Reales. 1633. SEGOVIA. R. Anv.: Acueducto horizontal más pequeño de 2 arcos y 2 pisos / R - Escudo - 8. 27,97 grs. Pequeña grieta en canto. Escasa. EBC. / *Small edge split. Scarce and extremely fine.*

AC-1603; Cal-573

Ex J. Vico - 11 Febrero 1988, n. 334

750,-



1298

**1298** 8 Reales. 1635. SEGOVIA. R. 26,84 grs. Bonita pátina irregular. Escasa. MBC+. / *Nice uneven patina. Scarce and choice very fine.*

AC-1606; Cal-574

Ex J. Vico - 2 Marzo 1989, n. 459

750,-



1299

1300

**1299** 8 Reales. 1635. SEGOVIA. R. 26,61 grs. Variante PHILIPPXS, con rectificación V sobre V invertida. Ligero final de riel a las 3h y pequeño golpecito en canto a las 12h. Bonito tono mate. Escasa. EBC. / *Variety PHILIPPXS with V rectification on inverted V. Slight end of die at 3h and small nick on edge at 12h. Nice matt tone. Scarce and extremely fine.*

AC-1607; Cal-576

Adq. L. Domingo - Mayo 1991

750,-

**1300** 8 Reales. 1635. SEGOVIA. R. 27,55 grs. Variante HISPANIARAM. Levemente limpiada. Bonita pátina irregular. Escasa. EBC-. / *Variety HISPANIARAM with inverted V. Slightly cleaned. Nice uneven patina. Scarce and almost extremely fine.*

AC-1608; Cal-575

Adq. J. A. Herrero - Julio 1990

750,-



1301

**1301** 8 Reales. 1636/5. SEGOVIA. R. 27,19 grs. Levisima grieta en canto a las 3h. Leve pátina irregular. Escasa. EBC/EBC-. / Minor edge split at 3h. Light uneven patina. Scarce and extremely fine / almost extremely fine.

AC-1609; Cal-580

Adq. J. Vico - Marzo 1987

750,-



1302

**1302** 8 Reales. 1636. SEGOVIA. R. 26,18 grs. Leves hojitas en el último 6 de la fecha. Bonita pátina irregular. Escasa. EBC-/MBC+. / Minor metal peelings on the last 6 of the date. Nice uneven patina. Scarce and almost extremely fine / choice very fine.

AC-1610; Cal-578

Adq. I. Moreda - Marzo 1990

750,-



1303

**1303** 8 Reales. 1636. SEGOVIA. R. 26,88 grs. La V de PHILIPPVS es una A invertida. Ligera pátina. Escasa. EBC-. / The V of PHILIPPVS is an inverted A. Light patina. Scarce and almost extremely fine.

AC-1611?; Cal-579?

Adq. J. A. Herrero - Febrero 1992

750,-



1304

**1304** 8 Reales. 1651. SEGOVIA. I. Anv.: Acueducto vertical de 1 piso / I - Escudo - VIII vertical. 27,46 grs. MBC+. / Choice very fine.

AC-1592; Cal-565

Adq. J. A. Herrero - Julio 1991

600,-



1305

**1305** 8 Reales. 1651. SEGOVIA. I. 26,85 grs. Variante HISPANIARVM, con las A sin travesaño. Hojita en reverso. Pátina oscura. Escasa. MBC. / Variety HISPANIARVM with A's without crossbar. Minor metal peeling on reverse. Dark patina. Scarce and very fine.

AC-1592 var.; Cal-565 var.; CCT (1988)-279

Ex *Áureo* 21 - 14 Enero 1992, n. 375

600,-



1306

**1306** 8 Reales. 1651. SEGOVIA.  $\overline{\text{BR}}$ . Anv.: Acueducto vertical de 4 arcos y 1 piso /  $\overline{\text{BR}}$  - Escudo - VIII vertical. 26,43 grs. Acuñación ligeramente desplazada. Levisima grieta en canto a las tres. Leves restos de brillo original. Escasa. EBC-/EBC. / Slightly off-center strike. Minor edge split at 3h. Luster traces. Scarce and almost extremely fine / extremely fine.

AC-1593; Cal-565 var

Adq. Cayón - Mayo 1990

750,-



1307

**1307 8 Reales. 1651/30/31. SEGOVIA. I.** Anv.: Acueducto horizontal más pequeño de 2 arcos y 2 pisos / I - Escudo - 8. 27,74 grs. Pleno brillo original con leve pátina irregular. Bonita pieza, escasa. EBC. / *Full mint luster. Mild uneven patina. Nice Piece. Scarce and extremely fine.*

AC-1613; Cal-581

Adq. J. Chico - Diciembre 1988

750,-



1308

1309

**1308 8 Reales. 1651/31. SEGOVIA. I.** Anv.: Acueducto horizontal más pequeño de 2 arcos y 2 pisos / I - Escudo - 8. 25,99 grs. Leve pátina irregular. Escasa. MBC+/MBC. / *Mild uneven patina. Scarce and choice very fine / very fine.*

AC-1614; Cal-582

Ex J. Vico - 2 Marzo 1989, n. 460

750,-

**1309 8 Reales. 1651/31. SEGOVIA. I.** Anv.: Acueducto horizontal más pequeño de 2 arcos y 2 pisos / I - Escudo - 8. 26,3 grs. Ligera pátina irregular. MBC. / *Slight uneven patina. Very fine.*

AC-1614; Cal-582

Ex Áureo 21 - 14 Enero 1992, n. 374

500,-



1310

**1310 8 Reales. 165(9). SEGOVIA. M.** Anv.: Acueducto vertical de 1 piso / M - Escudo - 8. 27,26 grs. Acuñación de Casa Vieja. Ceca y ensayador perfectamente visible. Leves restos de brillo original con pátina negra irregular. Muy escasa. MBC. / *'Casa Vieja' Old Mint at Segovia. Mint and assayer perfectly visible. Luster traces with uneven black patina. Very scarce and very fine.*

AC-1580; Cal-556

Adq. J. A. Herrero - Octubre 1991

750,-





1311

- 1311** 8 Reales. 1659/32. SEGOVIA.  $\overline{\text{BR}}/I$ . Anv.: Acueducto vertical de 4 arcos y 1 piso /  $\overline{\text{BR}}/I$  - Escudo - VIII vertical. 25,94 grs. Leve pátina irregular. Bonita pieza. escasa. EBC. / *Mild uneven patina. Beautiful Piece. Scarce and extremely fine.*

AC-1594; Cal-569

Ex **Áureo 3 - 25 Octubre 1989, n. 351**

**800,-**



1312

1313

- 1312** 8 Reales. 1659/2/1/0. SEGOVIA.  $\overline{\text{BR}}/I$ . Anv.: Acueducto vertical de 4 arcos y 1 piso /  $\overline{\text{BR}}/I$  - Escudo - VIII vertical. 26,27 grs. Brillo original. Bonito ejemplar. EBC. / *Mint luster. Nice Piece. Extremely fine.*

AC-1596; Cal-568

Adq. **J. A. Herrero - Julio 1991**

**700,-**

- 1313** 8 Reales. 1659/32. SEGOVIA.  $\overline{\text{BR}}$ . Anv.: Acueducto horizontal de 2 arcos y 2 pisos /  $\overline{\text{BR}}$  - Escudo - 8. 27,52 grs. Ligero final de riel a las 9h. EBC-. / *Slight end of die at 9h. Almost extremely fine.*

AC-1617; Cal-585

Adq. **J. A. Herrero - Julio 1991**

**750,-**



1314

- 1314** 8 Reales. 1659/32. SEGOVIA.  $I$ . Anv.: Acueducto horizontal de 2 arcos y 2 pisos /  $I$  - Escudo - 8. 27,26 grs. Variante con sobrefecha, claramente visible, y ensayador no contemplada en ningún catálogo. Ligero final de riel a las 3h. Leve pátina. Variante muy rara. EBC-. / *Variety with clearly visible overdate and assayer not listed in any catalogue. Slight end of die at 3h. Slight patina, very rare variety and almost extremely fine.*

AC-1622 var.; Cal-589 var

Adq. **J. A. Herrero - Febrero 1992**

**950,-**



1315

**1315** 8 Reales. 1660/59. SEGOVIA.  $\overline{\text{BR}}$ . Anv.: Acueducto horizontal de 2 arcos y 2 pisos /  $\overline{\text{BR}}$  - Escudo - 8. 26,01 grs. Pequeñas grietas en canto. MBC. / *Small edge splits. Very fine.*

AC-1624; Cal-590

Adq. J. A. Herrero - Agosto 1991

500,-



1316

**1316** 8 Reales. 1660. SEGOVIA.  $\overline{\text{BR}}$ . Anv.: Acueducto horizontal de 2 arcos y 2 pisos /  $\overline{\text{BR}}$  - Escudo - 8 entre flores de cuatro pétalos. 25,57 grs. Variante con adornos arriba y abajo del valor. Pequeño final de riel a las 9h. Brillo original. Bonita pieza. EBC. / *Variety with ornaments above and below the value. Small end of die at 9h. Mint luster. Beautiful Piece. Extremely fine.*

AC-1625; Cal-591

Adq. J. A. Herrero - Mayo 1991

750,-



1317

**1317** 8 Reales. 1660. SEGOVIA.  $\overline{\text{BR}}$ . Anv.: Acueducto horizontal de 2 arcos y 2 pisos /  $\overline{\text{BR}}$  - Escudo - 8 entre puntos. 25,62 grs. Variante con adornos arriba y abajo del valor. Pequeño final de riel a las 3h. Pátina oscura. MBC+. / *Variety with ornaments above and below the value. Small end of die at 3h. Dark patina. Choice very fine.*

AC-1625; Cal-591

Adq. L. Domingo - Mayo 1991

700,-



1318

- 1318** 8 Reales. 1660. SEGOVIA.  $\overline{\text{BR}}$ . Anv.: Acueducto horizontal de 2 arcos y 2 pisos /  $\overline{\text{BR}}$  - Escudo - 8. 25 grs. Pequeñas grietas en canto, probablemente descolgada. MBC+. / *Small edge splits. Probably served as a jewel. Choice very fine.*

AC-1625; Cal-591

500,-



1319

- 1319** 8 Reales. 1660. SEGOVIA. I. Encapsulada por NGC AU DETAILS, CORROSION (nº 5779585-004). Anv.: Acueducto horizontal de 2 arcos y 2 pisos / I - Escudo - 8. 28,49 grs. Variante de año y ensayador no contemplada en ningún catálogo, ¿Inédita? Levísimos final de riel a las doce y metal levemente corroído. EBC-. / *Horizontal aqueduct with 2 archs and 2 stories / I - Coat of Arms - 8 in obverse. Date and assayer varieties not mentioned in any catalogue. Unpublished? Slight end of die at 12h. Metal slightly corroded.*

AC-1625 var.; Cal-591 var

Adq. J. A. Herrero - Octubre 1991

1.000,-



1320

- 1320** 8 Reales. (16)62. SEGOVIA.  $\overline{\text{BR}}$ . Anv.: Acueducto vertical 1 piso /  $\overline{\text{BR}}$  - Escudo - 8. 24,78 grs. Acuñación de Casa Vieja. Rara. MBC. / *'Casa Vieja' Old Mint at Segovia. Scarce and very fine.*

AC-1585; Cal-559

Adq. J. A. Herrero - Octubre 1991

1.000,-



1321

- 1321** **8 Reales. 1662. SEGOVIA. B.** Anv.: Acueducto vertical de 1 piso / B - Escudo - 8. 26,13 grs. Todos los dígitos del año visibles por la parte inferior, situados a las 3h en el reverso. Muy escasa. MBC-. / *All the year's digits visible at the bottom at 3h on reverse. Very scarce. Almost very fine.*

AC-1585; Cal-559

**Adq. J. A. Herrero - Octubre 1991**

**800,-**



1322

1323

- 1322** **8 Reales. (1)623. SEVILLA. D.** Anv.: S / D - Escudo - VIII vertical. 27,45 grs. MBC-. / *Almost very fine.*

AC-1633; Cal-595 var. (Indica 3 sobre 2)

**Ex Calicó - 14 Junio 1993, n. 516**

**150,-**

- 1323** **8 Reales. 1624. SEVILLA. D.** 27,24 grs. Todos los dígitos de la fecha perfectamente visibles. Pequeñas oxidaciones. MBC+. / *All of the date's digits perfectly visible. Minor corosions. Choice very fine.*

AC-1634; Cal-596

**Adq. M. Dunigan - Diciembre 1995**

**350,-**



1324

1325

- 1324** **8 Reales. 1625. SEVILLA. R.** Anv.: S / R - Escudo - VIII vertical. 27,13 grs. Año y ensayador visibles. Pequeñas oxidaciones. Pátina oscura. MBC-. / *Date and assayer visible. Minor corosions. Dark patina. Almost very fine.*

AC-1636; Cal-598

**Ex Áureo 9 - 27 Junio 1990, n. 460**

**300,-**

- 1325** **8 Reales. (16)27. SEVILLA. R.** 27,78 grs. Repintada. Ligera pátina. MBC. / *Double struck. Slight patina. Very nice.*

AC-1638; Cal-599

**Adq. M. Dunigan - Marzo 1993**

**300,-**



1326



1327



1328



**1326** 8 Reales. 1628. SEVILLA. (R). 27,33 grs. Año visible en la base de los números. (MBC+). / Date visible at the bottom of the numbers. Choice very fine.

AC-1639; Cal-601

Ex Áureo 9 - 27 Junio 1990, n. 462

300,-

**1327** 8 Reales. 1629. SEVILLA. R. 26,83 grs. Todos los dígitos de la fecha, ceca y ensayador perfectamente visibles. Grietas y leves oxidaciones. (MBC+). / All date's digits and mint and assayer perfectly visible. Edge split and minor corrosions. Choice very fine.

AC-1641; Cal-602

Ex UBS - 28 Enero 1998, n. 1768

300,-

**1328** 8 Reales. 1630. SEVILLA. R. 27,03 grs. Todos los dígitos de la fecha, ceca y ensayador perfectamente visibles. Leves oxidaciones. (MBC+). / All the date's digit and mint and assayer perfectly visible. Minor corrosions. Choice very fine.

AC-1642; Cal-603

Ex Áureo 22 - 15 Enero 1992, n. 424

300,-



1329



1330



**1329** 8 Reales. (16)32. SEVILLA. R. 27,72 grs. Dos últimos dígitos de la fecha, ceca y ensayador perfectamente visibles. Leves oxidaciones. (MBC+)/MBC. / The last two digits on date and mint and assayer visible. Minor corrosions. Choice very fine / very fine.

AC-1645; Cal-605

Ex J. A. Herrero - 8 Mayo 1997, n. 386

300,-

**1330** 8 Reales. 1634. SEVILLA. R. 27,41 grs. Fecha, ceca y ensayador visibles. Ligera pátina oscura. MBC/MBC+. / Date and mint and assayer visible. Slight dark patina. Very fine / choice very fine.

AC-1647; Cal-607

Ex Áureo 22 - 15 Enero 1992, n. 426

400,-



1331



1332



1333



**1331** 8 Reales. (1635) SEVILLA. R. 26,52 grs. Leves restos de brillo. (MBC+). / *Slight luster traces. Choice very fine.*

AC-1648; Cal-608

Ex **Áureo 143 - 30 Octubre 2002, n. 1858**

**300,-**

**1332** 8 Reales. (1636) SEVILLA. R. 27,13 grs. Repintada con leves hojitas. Grieta a las 9h. MBC. / *Double-struck with slight metal peelings. Split at 9h. Very fine.*

AC-1649; Cal-609

Ex **Ponterio 61 - 27 Febrero 1993, n. 1749**

**300,-**

**1333** 8 Reales. 1640. SEVILLA. R. 27,39 grs. Fecha visible en la base de los números. MBC-. / *Date visible at the bottom of the numbers. Almost very fine.*

AC-1654; Cal-613

Ex **Ponterio 69 - 4 Junio 1994, n. 499**

**300,-**



1334



1335



**1334** 8 Reales. (1644) SEVILLA. R. 27,22 grs. Oxidaciones y pequeña grieta. MBC-. / *Corrosions and small split. Almost very fine.*

AC-1658; Cal-616

Adq. **J. A. Herrero - Octubre 1991**

**300,-**

**1335** 8 Reales. 1653. SEVILLA. R. 27,19 grs. Leves grietas. (MBC+). / *Small edge splits. Choice very fine.*

AC-1662; Cal-618

Ex **J. A. Herrero - 17 Octubre 1991, n. 343**

**350,-**



1336

1337

**1336** 8 Reales. 1663. SEVILLA. R. 26,36 grs. Oxidaciones y grieta. Pátina oscura. MBC. / Corrosions. Split. Dark patina. Very fine.

AC-1670; Cal-625

Ex P. Arriols - 3 Julio 1991, n. 350

**300,-**

**1337** 8 Reales. 1666. SEVILLA. R. 26,44 grs. Acuñación póstuma. Todos los dígitos de la fecha perfectamente visibles. Grietas. Escasa. MBC. / Posthumous strike. All the date digits perfectly visible. Edge splits. Scarce and very fine.

AC-1671; Cal-No cat

Ex Ponterio 133 - 15 Enero 2005, n. 2376

**450,-**



1338

**1338** 8 Reales. (1)630. TOLEDO. P. Anv.:  $\ddagger$  / P - Escudo - VIII vertical. 27,4 grs. Ceca y ensayadores perfectamente visibles. Escasa. MBC+. / Mint and assayers perfectly visible. Scarce and choice very fine.

AC-1672; Cal-630

Ex Calicó - 22 Diciembre 1994, n. 926

**600,-**



1339

**1339** 8 Reales. (1)632. TOLEDO. P. 27,2 grs. Oxidaciones. Escasa. MBC. / Corrosions. Scarce and very fine.

AC-1675; Cal-633

Ex Áureo 22 - 15 Enero 1992, n. 453

**500,-**



1340

- 1340** 8 Reales. 1651. TOLEDO. Y. Anv.:  $\ddagger$  / Y - Escudo - VIII vertical. 26,16 grs. Todos los dígitos de la fecha y ensayador perfectamente visibles. Pequeñas oxidaciones en parte. Escasa. MBC+. / All the date's digits and assayer perfectly visible. Some slight corrosions. Scarce and choice very fine.

AC-1679; Cal-637

Ex *Áureo* 22 - 15 Enero 1992, n. 455

1.000,-



1341



1342

- 1341** 8 Reales. 1662. TOLEDO. Y. 21,69 grs. Tres últimos dígitos de la fecha y ceca perfectamente visibles. Muy leve e irregular pátina dorada. Escasa. MBC. / The last three digits of the date and mint visible. Slight and uneven gilded patina. Scarce and very fine.

AC-1687; Cal-643

Adq. J. A. Herrero - Octubre 1991

500,-

- 1342** 8 Reales. 1662. TOLEDO.  $\overline{\text{CA}}$ /Y. Anv.:  $\ddagger$  /  $\overline{\text{CA}}$  / Y - Escudo - VIII vertical. 27,05 grs. Muy escasa. MBC-. / Very scarce and almost very fine.

AC-1688; Cal-644

Ex J. A. Herrero - 17 Octubre 1991, n. 348

500,-



1343

- 1343** 8 Reales. (1)662. TOLEDO.  $\overline{\text{CA}}$ . Anv.:  $\ddagger$  /  $\overline{\text{CA}}$  - Escudo - VIII vertical. 27,27 grs. Tres últimos dígitos de la fecha, ensayador y ceca visibles. Resto de brillo original. Muy escasa y más así. MBC+. / The last three digits of the date and assayer and mint visible. Luster traces. Very scarce and even more in this choice very fine condition.

AC-1689; Cal-645

Adq. J. A. Herrero - Noviembre 1991

1.000,-





1344

**1344** 8 Reales. 1651. VALLADOLID. F. Anv.: Tres girones / F - Escudo - VIII vertical. 27,59 grs. Todos los dígitos de la fecha y ensayador perfectamente visibles. Ligera pátina. Buen ejemplar, rarísima. MBC+. / All the date's digits and assayer perfectly visible. Slight patina. Nice Piece. Extremely rare and choice very fine.

AC-1690; Cal-646 (Indica sin precio)

Adq. M. Dunigan - Septiembre 1991

5.000,-



1345

**1345** 8 Reales. 1651. ZARAGOZA. Anv.: CA vertical - Escudo - 8. 26,19 grs. Fecha y ceca perfectamente visible. Pátina oscura. Buen ejemplar, rarísima. MBC+. / Date and mint perfectly visible. Dark patina. Nice Piece. Extremely rare and choice very fine.

AC-1691; Cal-647; CCT-345 mismo ejemplar

Adq. M. Dunigan - Septiembre 1991

5.000,-

## CARLOS II (1665-1700)



1346

1347

**1346** 8 Reales. 1684. LIMA. V. 27,23 grs. Dos fechas visibles. Pátina. MBC+. / Two visible dates. Patina. Choice very fine.

AC-589; Cal-227

Adq. M. Dunigan - Diciembre 1990

250,-

**1347** 8 Reales. 1685. LIMA. R. 27,16 grs. Dos fechas visibles. MBC. / Two visible dates. Very fine.

AC-590; Cal-228

Ex *Áureo* 9 - 28 Junio 1990, n. 692

200,-



1348

**1348** 8 Reales. 1686. LIMA. R. Tipo Real. Encapsulada por NGC XF DETAILS, PLUGGED (n° 5779586-031). Anv.: Final leyenda: (HISPANIARV)M.RS (P A). 26,34 grs. Grado de rareza: R3, entre 4 y 6 ejemplares conocidos. Perforación tapada. Muy rara. EBC-. / 'Royal'. End of legend in obverse (HISPANIARV)M.RS (P A). Rarity scale: R3, between 4 and 6 known pieces. Plugged hole. Very rare.

AC-579; Cal-217; Lázaro-3

Adq. Calicó - Julio 1993

1.500,-



1349



1350



1351



**1349** 8 Reales. 1686. LIMA. R. 26,85 grs. Perforación. MBC-. / Hole. Almost very fine.

AC-591; Cal-229

**150,-**

**1350** 8 Reales. 1687. LIMA. R. 27,08 grs. MBC. / Very fine.

AC-592; Cal-230

Ex **Áureo 9 - 28 Junio 1990, n. 694**

**180,-**

**1351** 8 Reales. 1688. LIMA. R. 27,13 grs. Dos fechas visibles. Escasa. MBC. / Two visible dates. Scarce and very fine.

AC-593; Cal-231

Ex **Áureo 9 - 28 Junio 1990, n. 695**

**180,-**



1352

**1352** 8 Reales. 1689. LIMA. V. Tipo Real. Encapsulada por NGC XF DETAILS, HOLED (n° 5779587-005). Rev.: Resello sol sobre 3 volcanes de Guatemala. 27,09grs. Grado de rareza: R2, entre 6 y 9 ejemplares conocidos. Perforación tapada. Rara. EBC-. / 'Royal'. Counterstamp sun over 3 volcanoes from Guatemala. Rarity scale: R2, between 6 and 9 known pieces. Plugged hole. Rare.

AC-582; Cal-220; Lázaro-5

Ex **UBS - 23 Enero 1997, n. 3264**

**3.000,-**



1353



1354



**1353** 8 Reales. 1689. LIMA. V. 27,00 grs. Dos fechas visibles. MBC. / Two visible dates. Very fine.

AC-594; Cal-232

Ex *Áureo* 9 - 28 Junio 1990, n. 696

200,-

**1354** 8 Reales. 1690. LIMA. R. 26,94 grs. MBC. / Very fine.

AC-595; Cal-233

Ex *Áureo* 9 - 28 Junio 1990, n. 697

180,-



1355



1356



**1355** 8 Reales. 1691. LIMA. R. 27,46 grs. MBC+. / Choice very fine.

AC-596; Cal-234

Adq. J. A. Herrero - Julio 1991

220,-

**1356** 8 Reales. 1692. LIMA. V. 26,85 grs. Dos fechas visibles. MBC. / Two visible dates. Very fine.

AC-597; Cal-235

Ex *Áureo* 9 - 28 Junio 1990, n. 698

200,-



1357



**1357** 8 Reales. 1693. LIMA. V. 27,02 grs. MBC. / Very fine.

AC-598; Cal-236

Adq. J. A. Herrero - Julio 1991

250,-



1358

**1358** 8 Reales. 1694. LIMA. M. 27,16 grs. Tres fechas visibles. Pátina. Escasa. MBC+. / Three visible dates. Patina. Scarce and choice very fine.

AC-599; Cal-237

Adq. J. A. Herrero - Julio 1991

350,-



1359



1360



**1359** 8 Reales. 1695. LIMA. R. 27,20 grs. MBC. / Very fine.

AC-600; Cal-239

Adq. J. A. Herrero - Julio 1991

250,-

**1360** 8 Reales. 1696. LIMA. H. 27,18 grs. MBC. / Very fine.

AC-601; Cal-240

Ex Áureo 9 - 28 Junio 1990, n. 701

225,-



1361



1362



**1361** 8 Reales. 1697. LIMA. H. 26,82 grs. Pátina oscura. MBC. / Dark patina. Very fine.

AC-603; Cal-241

Ex J. Vico - 11 Febrero 1988, n.

180,-

**1362** 8 Reales. 1698. LIMA. H. Encapsulada por NGC VF DETAILS, TOOLED (nº 5779585-003). 25,65 grs. Repintada en reverso. Múltiples rayitas por limpieza. (MBC-). / Double-struck in reverse. Multiple cleaning hairlines.

AC-605; Cal-243

Adq. L. Domingo - Julio 1991

180,-



1363



1364



**1363** 8 Reales. 1699. LIMA. R. 27,06 grs. Escasa. MBC. / Scarce and very fine.

AC-606; Cal-245

Ex **Áureo 9 - 28 Junio 1990, n. 704**

**200,-**

**1364** 8 Reales. 1700. LIMA. H. 26,91 grs. MBC. / Very fine.

AC-607; Cal-246

Ex **Áureo 9 - 28 Junio 1990, n. 705**

**200,-**



1365



1366



**1365** 8 Reales. 1701. LIMA. H. 27,37 grs. Dos fechas visibles. Acuñación póstuma. Escasa. MBC+. / Two visible dates. Posthumous strike. Scarce and choice very fine.

AC-608; Cal-247

Adq. **J. A. Herrero - Julio 1991**

**350,-**

**1366** 8 Reales. 1699. MADRID. BR. Tipo María. Anv.: 8 - R. 21,16 grs. Escasa. MBC. / 'María' type. Scarce and very fine.

AC-613; Cal-253

**600,-**



1367



**1367** 8 Reales. 1666. MÉXICO. G. 27,02 grs. Oxidaciones marinas. Muy rara. (BC+). / Saltwater damage. Very rare and choice fine.

AC-No Cat; Cal-No Cat

Ex **Marfí Hervera - 21 Octubre 2004, n. 325**

**1.200,-**



1368

**1368** 8 Reales. 1667. MÉXICO. G. Anv.: M / G - Escudo - 8. 27,23 grs. Rara. MBC. / Rare and very fine.

AC-No Cat; Cal-268

Adq. M. Dunigan - Diciembre 1989

500,-



1369

**1369** 8 Reales. 1668. MÉXICO. G. 27,08 grs. Limpiada. Acuñación floja. Escasa. (MBC-). / Cleaned. Weak strike. Scarce and almost very fine.

AC-628; Cal-269

Adq. J. A. Herrero - Julio 1995

600,-



1370

**1370** 8 Reales. 1672. MÉXICO. G. 25,11 grs. Leves oxidaciones limpiadas. Acuñación floja. Escasa. (MBC-). / Slight corrosions cleaned. Weak strike. Scarce and almost very fine.

AC-632; Cal-272

Adq. M. Dunigan - Diciembre 1994

500,-



- 1371**    **8 Reales. 1676. MÉXICO. (G).** 21,83 grs. Oxidaciones marinas limpiadas. (BC+). / *Saltwater damage cleaned. Choice fine.*  
 AC-637; Cal-276  
**Adq. M. Dunigan - Marzo 1993** **150,-**
- 
- 1372**    **8 Reales. 1678. MÉXICO. L.** 25,64 grs. Escasa. (MBC-). / *Scarce and almost very fine.*  
 AC-639; Cal-278  
**Adq. J. A. Herrero - Julio 1991** **450,-**
- 
- 1373**    **8 Reales. 1679. MÉXICO. L.** 24,76 grs. Oxidaciones marinas. (MBC-). / *Saltwater damage. Almost very fine.*  
 AC-640; Cal-279  
**Adq. M. Dunigan - Diciembre 1994** **180,-**
- 



- 1374**    **8 Reales. 1680. MÉXICO. L.** 25,39 grs. Oxidaciones marinas. (MBC-). / *Saltwater damage. Almost very fine.*  
 AC-641; Cal-280  
**Adq. M. Dunigan - Diciembre 1993** **350,-**
- 
- 1375**    **8 Reales. 1681. MÉXICO. L.** 23,16 grs. Oxidaciones marinas. (BC). / *Saltwater damage. Fine.*  
 AC-642; CAL-281  
**Ex Ponterio 74 - 24 Marzo 1995, n. 1785** **100,-**
-





- 1376** 8 Reales. 1687. MÉXICO. L. 26,20 grs. Acuñación floja. Escasa. (BC+). / Weak strike. Scarce and choice fine.  
AC-648; Cal-287  
Ex Ponterio 134 - 22 Abril 2005, n. 380 **350,-**
- 
- 1377** 8 Reales. (16)90. MÉXICO. L. 26,35 grs. BC. / Fine.  
AC-650; Cal-290  
Adq. J. A. Herrero - Octubre 1991 **220,-**
- 
- 1378** 8 Reales. (16)91. MÉXICO. L. 26,64 grs. Muy escasa. BC. / Very scarce and fine.  
AC-651; Cal-291; CCT-No Cat  
Ex J. A. Herrero - Julio 1991, n. 399 **500,-**



- 1379** 8 Reales. 1692. MÉXICO. L. 26,25 grs. (BC+). / Choice fine.  
AC-653; Cal-293  
Adq. J. A. Herrero - Julio 1991 **350,-**
- 
- 1380** 8 Reales. 1694. MÉXICO. L. 23,99 grs. Oxidaciones marinas. (BC+). / Saltwater damage. Choice fine.  
AC-655; Cal-295  
Adq. M. Dunigan - Diciembre 1997 **300,-**



- 1381** **8 Reales. 1701. MÉXICO. (L).** 25,46 grs. Acuñación Póstuma. Muy escasa. MBC-. / *Posthumous strike. Very scarce and almost very fine.*  
 AC-661; Cal-301  
**Adq. J. A. Herrero - Julio 1991** **300,-**
- 
- 1382** **8 Reales. 1667. POTOSÍ. E.** 27,25 grs. Dos fechas visibles. Tres cifras en la fecha del anverso (667). MBC. / *Two visible dates. Three digits on the obverse date (667). Very fine.*  
 AC-698; Cal-342  
**Adq. M. Dunigan - Diciembre 1990** **200,-**
- 
- 1383** **8 Reales. 1668. POTOSÍ. E.** 26,53 grs. Tres fechas visibles. Perforación. MBC. / *Three visible dates. Holed. Very fine.*  
 AC-699; Cal-343  
**Ex Áureo 9 - 28 Junio 1990, n. 719** **220,-**



- 1384** **8 Reales. 1669/8. POTOSÍ. E.** Tipo Real. Encapsulada por NGC VF DETAILS, HOLED (nº 5779586-020). 25,89 grs. Corrección de fecha solo visible en anverso: 669/8. Perforaciones. Muy rara. MBC. / *'Royal'. Correction of the date only visible in obverse: 669/8. Holes. Very rare.*  
 AC-664; Cal-304; Lázaro-No Cat  
**Adq. M. Dunigan - Diciembre 1989** **1.800,-**



- 1385**    **8 Reales. 1669. POTOSÍ. E.** 26,14 grs. Tres fechas visibles. Pátina oscura. MBC. / *Three visible dates. Dark patina. Very fine.*  
 AC-700; Cal-344  
**Ex Cayón - Mayo 1990, n. 174** **250,-**
- 
- 1386**    **8 Reales. 1670. POTOSÍ. E.** 28,15 grs. Dos fechas visibles. Pátina. Acuñaación floja. (MBC-). / *Two visible dates. Patina. Weak strike. Almost very fine.*  
 AC-701; Cal-345  
**Adq. L. Domingo - Julio 1991** **180,-**
- 
- 1387**    **8 Reales. 1671. POTOSÍ. E.** 26,66 grs. Dos fechas visibles en reverso. Pátina. MBC/MBC-. / *Two dates visible on reverse. Patina. Very fine / almost very fine.*  
 AC-702; Cal-346  
**Ex Áureo 9 - 28 Junio 1990, n. 722** **220,-**



- 1388**    **8 Reales. 1672. POTOSÍ. E.** 26,47 grs. Repintada en reverso. Pátina. MBC. / *Double-struck on reverse. Patina. Very fine.*  
 AC-703; Cal-347  
**Adq. Kurt Spanier - Diciembre 1990** **225,-**
- 
- 1389**    **8 Reales. 1673. POTOSÍ. E.** 23,73 grs. MBC-. / *Almost very fine.*  
 AC-704; Cal-348 **180,-**



1390

1391



1392

**1390** 8 Reales. 1674. POTOSÍ. E. 25,56 grs. Dos fechas visibles. MBC. / Two visible dates. Very fine.

AC-705; Cal-349

Ex *Áureo* 143 - 29 Octubre 2002, n. 1746

**250,-**

**1391** 8 Reales. 1675. POTOSÍ. E. 26,57 grs. MBC-. / Almost very fine.

AC-706; Cal-350

Ex *Áureo* 9 - 28 Junio 1990, n. 728

**180,-**

**1392** 8 Reales. 1676. POTOSÍ. E. 26,98 grs. Dos fechas visibles. MBC. / Two visible dates. Very fine.

AC-708; Cal-351

Ex Centro Numismático - Junio 1991, n. 395

**200,-**



1393

1394

**1393** 8 Reales. 1677. POTOSÍ. E. 27,24 grs. Dos fechas visibles. Perforación. MBC+. / Two visible dates. Holed. Choice very fine.

AC-709; Cal-352

Adq. L. Domingo - Julio 1991

**225,-**

**1394** 8 Reales. 1678. POTOSÍ. E. 27,35 grs. Tres fechas visibles. Fecha de dos cifras en anverso. MBC. / Three visible dates. Two digit date on obverse. Very fine.

AC-711; Cal-354

Adq. J. A. Herrero - Julio 1991

**225,-**



1395

**1395** 8 Reales. 1679. POTOSÍ. C. Tipo Real. Encapsulada por NGC XF DETAILS, HOLED (n° 5779586-021). 24,87 grs. Grado de rareza: R3, entre 4 y 6 ejemplares conocidos. Perforación. Rara. EBC-. / 'Royal'. Rarity scale: R3, between 4 and 6 known pieces. Holed. Rare.

AC-675; Cal-315; Lázaro-199

Adq. M. Dunigan - Diciembre 1992

2.000,-



1396

1397

**1396** 8 Reales. 1679. POTOSÍ. C. 27,38 grs. Dos fechas visibles. MBC. / Two visible dates. Very fine.

AC-714; Cal-357

Adq. M. Dunigan - Diciembre 1994

180,-

**1397** 8 Reales. 1679. POTOSÍ. V. 26,35 grs. Dos fechas visibles. Escasa. MBC. / Two visible dates. Scarce and very fine.

AC-716; Cal-359

Adq. J. A. Herrero - Julio 1991

180,-



1398

1399

1400

- 1398** 8 Reales. 1679. POTOSÍ. E. 26,72 grs. Dos fechas visibles. Rara. MBC-. / Two visible dates. Rare and almost very fine.  
AC-No Cat; Cal-360  
Adq. M. Dunigan - Diciembre 1997 **300,-**
- 
- 1399** 8 Reales. 1680. POTOSÍ. V. 26,35 grs. Dos fechas visibles. MBC. / Two visible dates. Very fine.  
AC-717; Cal-361  
Adq. L. Domingo - Enero 1991 **180,-**
- 
- 1400** 8 Reales. 1681. POTOSÍ. V. 26,57 grs. Dos fechas visibles. MBC. / Two visible dates. Very fine.  
AC-719; Cal-363 **180,-**



1401

- 1401** 8 Reales. 1682. POTOSÍ. V. Tipo Real. Encapsulada por NGC XF DETAILS, PLUGGED (n° 5779586-022). 26,70 grs. 8 sobre el brazo superior de la cruz del anverso. Grado de rareza: R1, más de 10 ejemplares conocidos. Perforación reparada. Rara y más así. EBC. / 'Royal'. 8 on upper arm of the cross in obverse. Rarity scale: R1, over 10 known pieces. Repaired hole. Rare specially in this condition.  
AC-678; Cal-318; Lázaro-207  
Ex J. Vico - 6 Junio 1991, n. 391 **1.800,-**



1402

**1402** 8 Reales. 1682. POTOSÍ. V. 27,39 grs. Dos fechas visibles. MBC. / Two visible dates. Very fine.

AC-720; Cal-364

Adq. M. Dunigan - Diciembre 1997

225,-



1403

**1403** 8 Reales. 1683. POTOSÍ. V. Tipo Real. Encapsulada por NGC XF DETAILS, PLUGGED (n° 5779586-023). 26,68 grs. Flan grande. Grado de rareza: R2, entre 6 y 9 ejemplares conocidos. Perforación tapada. Rara. EBC-. / 'Royal'. Big planchet. Rarity scale: R2, between 6 and 9 known pieces. Plugged hole. Rare.

AC-679; Cal-319; Lázaro-209 var PERV

Adq. M. Dunigan - Enero 2002

2.000,-



1404

**1404** 8 Reales. 1683. POTOSÍ. V. 27,10 grs. Visibles las dos fechas del reverso. MBC+. / Visible both dates on reverse. Choice very fine.

AC-721; Cal-365

Ex Áureo 9 - 28 Junio 1990, n. 733

300,-



1405

**1405** 8 Reales. 1684. POTOSÍ. VR. Tipo Real. Encapsulada por NGC XF DETAILS, HOLED (n° 5779586-024). 26 grs. Entre ANO y fecha un punto con muy poca separación en leyenda del reverso. Grado de rareza: R1, más de 10 ejemplares conocidos. Perforación e intentos de perforación. Rara. EBC. / 'Royal'. Dot between ANO and date with very small distance in legend in reverse. Rarity scale: R1, over 10 known pieces. Holed and drilling attempts. Rare.

AC-680; Cal-322; Lázaro-213

Adq. en Convención de Nueva York / Purchased at the New York Exhibition - Diciembre 1990

1.500,-



1406

**1406** 8 Reales. 1684. POTOSÍ. V. 26,76 grs. Dos fechas visibles. MBC. / Two visible dates. Very fine.

AC-722; Cal-366

Adq. J. A. Herrero - Julio 1991

180,-





1407



1408



**1407** 8 Reales. 1684. POTOSÍ. VR. 26,54 grs. Dos fechas visibles. Perforación. MBC+. / Two visible dates. Holed. Choice very fine.

AC-725; Cal-367

Adq. M. Dunigan - Diciembre 1990

200,-

**1408** 8 Reales. 1685. POTOSÍ. VR. 26,47 grs. Tres fechas visibles. MBC. / Three visible dates. Very fine.

AC-726; Cal-368

180,-



1409



**1409** 8 Reales. 1686. POTOSÍ. VR. Tipo Real. Encapsulada por NGC VF DETAILS, HOLED (nº 5779586-025). 27,01 grs. Grado de rareza: R1, más de 10 ejemplares conocidos. Rara. MBC+. / 'Royal'. Rarity scale: R1, over 10 known pieces. Rare.

AC-682; Cal-324; Lázaro-216

Ex J. A. Herrero - 27 Febrero 1992, n. 504

1.500,-



1410



**1410** 8 Reales. 1686. POTOSÍ. VR. 26,10 grs. Dos fechas visibles. Escasa. MBC. / Two visible dates. Scarce and very fine.

AC-727; Cal-369

Ex Áureo 36 - 16 Marzo 1993, n. 451

200,-



1411

- 1411 8 Reales. 1687. POTOSÍ. VR.** Tipo Real. Encapsulada por NGC VF DETAILS, HOLED (nº 5779586-026). 26,89 grs. Principio y final de leyenda con punto en reverso. Grado de rareza: R1, más de 10 ejemplares conocidos. Perforación. Rara. MBC+. / 'Royal'. Dot at the beginning and end of the legend in reverse. Rarity scale: R1, over 10 known pieces. Holed. Rare.

AC-683; Cal-325; Lázaro-211

Adq. J. Sánchez - Febrero 1992

1.500,-



1412

- 1412 8 Reales. 1687. POTOSÍ. VR.** 28,31 grs. Tres fechas visibles. MBC+. / Three visible dates. Choice very fine.

AC-729; Cal-372

Adq. M. Dunigan - Diciembre 1989

250,-



1413

- 1413 8 Reales. 1688. POTOSÍ. VR.** Tipo Real. Encapsulada por NGC XF DETAILS, PLUGGED (nº 5779586-027). 26,62 grs. Grado de rareza: R3, entre 4 y 6 ejemplares conocidos. Perforación tapada, totalmente inapreciable. Rara. EBC-/EBC. / 'Royal'. Rarity scale: R3, between 4 and 6 known pieces. Plugged hole, completely imperceptible. Rare.

AC-684; Cal-326; Lázaro-223

Ex J. Vico - 6 Junio 1991, n. 394

1.800,-



1414

**1414** 8 Reales. 1688. POTOSÍ.  $\overline{\text{VR}}$ . 27,56 grs. Tres fechas visibles. MBC. / Three visible dates. Very fine.

AC-730; Cal-373

Adq. M. Dunigan - Diciembre 1997

225,-



1415

**1415** 8 Reales. 1689. POTOSÍ.  $\overline{\text{VR}}$ . Tipo Real. No encapsulada por NGC PLATED (n° 5779586-028) por sobredorada. 26,66 grs. Grado de rareza: R3, entre 4 y 6 ejemplares conocidos. Según cita José Luis Lázaro en el catálogo de los Redondos, '...los dorados que aparecen semiquitados en las piezas de los Austrias los tengo por originales trabajos de las propias casas de moneda y no sólo no deben rebajar el precio de la pieza sino muy al contrario subir en la medida de su conservación...' (p. 8). Muy rara. MBC. / 'Royal'. Not slabbed by NGC, PLATED. Rarity scale: R3, between 4 and 6 known pieces. Very rare.

AC-685; Cal-327; Lázaro-224

Adq. M. Dunigan - Enero 2002

2.500,-



1416

**1416** 8 Reales. 1689. POTOSÍ.  $\overline{\text{VR}}$ . 26,50 grs. Dos fechas visibles. MBC. / Two visible dates. Very fine.

AC-731; Cal-374

Adq. E. Vera - Septiembre 1990

180,-



1417



1418



**1417** 8 Reales. 1690. POTOSÍ. VR. 26,24 grs. Oxidaciones limpiadas en anverso. (BC/MBC). / Corrosions cleaned on obverse. Fine / very fine.

AC-733; Cal-376

Ex **Áureo 9 - 28 Junio 1990, n. 740**

**130,-**

**1418** 8 Reales. 1691. POTOSÍ. VR. 26,85 grs. Dos fechas visibles. MBC-. / Two visible dates. Almost very fine.

AC-734; Cal-377

**130,-**



1419

**1419** 8 Reales. 1692. POTOSÍ. VR. Tipo Real. Encapsulada por NGC VF DETAILS, HOLED (nº 5779586-029). 25,96 grs. Grado de Rareza: R3, entre 4 y 6 ejemplares conocidos. Muy rara. MBC+. / 'Royal'. Rarity scale: R3, between 4 and 6 known pieces. Very rare.

AC-688; Cal-330; Lázaro-230

Adq. **M. Dunigan - Diciembre 1988**

**1.500,-**



1420

**1420** 8 Reales. 1692. POTOSÍ. VR. 26,70 grs. MBC. / Very fine.

AC-735; Cal-378

Adq. **L. Domingo - Mayo 1991**

**180,-**



1421



1422



**1421** 8 Reales. 1693. POTOSÍ. VR. 27,02 grs. Tres fechas visibles, la de anverso repintada. MBC+/MBC-. / Three visible dates, the obverse one double-struck. Choice very fine / almost very fine.

AC-736; Cal-379

Ex Centro Numismático - Junio 1991, n. 410

220,-

**1422** 8 Reales. 1694. POTOSÍ. VR. 26,58 grs. Tres fechas visibles. MBC+. / Three visible dates. Choice very fine.

AC-737; Cal-380

Ex Centro Numismático - Junio 1991, n. 411

220,-



1423



1424



1425



**1423** 8 Reales. 1695. POTOSÍ. VR. 26,23 grs. Tres fechas visibles. MBC. / Three visible dates. Very fine.

AC-738; Cal-381

Adq. M. Dunigan - Diciembre 1990

220,-

**1424** 8 Reales. 1696. POTOSÍ. VR. 26,53 grs. Dos fechas visibles. MBC. / Two visible dates. Very fine.

AC-739; Cal-3821

Ex J. Vico - 20 Junio 1990, n. 812

180,-

**1425** 8 Reales. 1697. POTOSÍ. VR. 26,01 grs. Tres fechas parcialmente visibles. En esta fecha se acuñó con tres ensayadores diferentes (VR, CH y F). Escasa. MBC. / Three partially visible dates. Three different assayers struck in this date (VR, CH and F). Scarce and very fine.

AC-740; Cal-383

Ex Áureo 47 - 14 Junio 1994, n. 476

180,-



1426



1427



**1426** 8 Reales. 1697. POTOSÍ. C(H). 25,96 grs. Grietas. Escasa. (MBC-). / Edge splits. Scarce and almost very fine.

AC-741; Cal-384

Adq. J. A. Herrero - Julio 1991

180,-

**1427** 8 Reales. 1697. POTOSÍ. F. 26,64 grs. Ensayador parcialmente visible en anverso. Escasa. MBC-. / Assayer partially visible on obverse. Scarce and almost very fine.

AC-742; Cal-385

Adq. M. Dunigan - Diciembre 1994

180,-



1428

**1428** 8 Reales. 1698. POTOSÍ. F. Tipo Real. Encapsulada por NGC VF DETAILS, PLUGGED (nº 5779586-030). 26,39 grs. Grado de rareza: R2, entre 6 y 9 ejemplares conocidos. Perforación reparada inapreciable. Muy rara. MBC/MBC+. / 'Royal'. Rarity scale: R2, between 6 and 9 known pieces. Very rare.

AC-694; Cal-336; Lázaro-237

Ex Áureo 9 - 28 Junio 1990, n. 717

1.000,-



1429



1430



**1429** 8 Reales. 1698/7. POTOSÍ. F. 25,65 grs. MBC/MBC+. / *Very fine / choice very fine.*

AC-743; Cal-386

Adq. L. Domingo - Julio 1991

**180,-**

**1430** 8 Reales. 1699. POTOSÍ. F. 26,75 grs. Dos fechas visibles. MBC. / *Two visible dates. Very fine.*

AC-745; Cal-388

Adq. M. Dunigan - Diciembre 1990

**180,-**



1431

**1431** 8 Reales. 1700. POTOSÍ. F. Tipo Real. Encapsulada por NGC XF DETAILS, HOLED (n° 5779587-004). Rev.: 26,80 grs. Fecha de 3 dígitos (700) en anverso y reverso. Grado de Rareza: R4, entre 3 y 4 ejemplares conocidos. Perforación. Muy rara. EBC. / *'Royal'. 3 digits on date (700) in obverse and reverse. Rarity scale: R4, between 3 and 4 known pieces. Holed. Very rare.*

AC-696; Cal-338

Adq. Don Canaparo - Marzo 1995

**2.500,-**



1432

1433

1434

**1432** 8 Reales. 1700. POTOSÍ. F. 24,86 grs. Dos fechas visibles. MBC. / Two visible dates. Very fine.

AC-746; Cal-389

Adq. M. Dunigan - Diciembre 1990

180,-

**1433** 8 Reales. 1701. POTOSÍ. F. 27,13 grs. Acuñación póstuma. Oxidaciones. Muy escasa. (MBC). / Corrosions. Very scarce and very fine.

AC-747; Cal-391

Adq. M. Dunigan - Marzo 1993

250,-

**1434** 8 Reales. 1701. POTOSÍ. Y. Anv.: (C)AROLVS... 25,31 grs. Dos fechas visibles. Acuñación póstuma. Muy escasa. MBC. / Two visible dates. Posthumous strike. Very scarce and very fine.

AC-No Cat; Cal-392

Adq. J. A. Herrero - Junio 1992

225,-



1435

**1435** 8 Reales. 1668. SANTA FE DE NUEVO REINO. P°RS. Encapsulada por NGC VF DETAILS, SALTWATER DAMAGE (n° 5779586-006). Anv.: Valor a izquierda. 24,80 grs. Oxidaciones marinas. Pátina oscura. Muy rara. (MBC-/MBC). / Value at left on obverse. Dark patina, very rare.

AC-751; Cal-394

Adq. M. Dunigan - Diciembre 2000

3.000,-





1436

**1436** 8 Reales. 1676. SANTA FE DE NUEVO REINO. OLM<sup>o</sup>. Encapsulada por NGC XF DETAILS, SALTWATER DAMAGE (nº 5779587-001). 26,54 grs. Oxidaciones Marinas. Pátina oscura. Rarísima. (MBC+). / Dark patina. Extremely rare.

AC-755 (RRR); Cal-399

Adq. M. Dunigan - Diciembre 2000

4.000,-



1437

**1437** 8 Reales. 1682. SEGOVIA. M. Anv.: Acueducto horizontal de 2 arcos y 2 pisos. M - Escudo - 8 entre florones. Con escusón de Portugal. Florones al principio y final de la leyenda. 26,08 grs. Golpecitos en canto. Escasa. MBC+. / Minor dents on edge. Scarce and choice very fine.

AC-762; Cal-406

Adq. J. García - Mayo 1994

600,-



1438

**1438** 8 Reales. 1682. SEGOVIA. M. Anv.: CAROLVS / PHILIPPVS. Puntos al principio y al final de la leyenda. 27,20 grs. Rara. EBC-. / Rare and almost extremely fine.

AC-763; Cal-404

Adq. J. A. Herrero - Octubre 1990

750,-



1439

**1439** 8 Reales. 1683/2. SEGOVIA.  $\overline{\text{BR}}$ . 27,55 grs. Bello ejemplar. Escasa. EBC. / Beautiful Piece. Scarce and extremely fine.

AC-765; Cal-409

Ex *Áureo* 9 - 28 Junio 1990, n. 751

1.000,-



1440

**1440** 8 Reales. 1683. SEGOVIA.  $\overline{\text{BR}}$ . 28,39 grs. Flan grande. Restos de brillo original. Bonita pieza. Muy escasa. EBC. / Big planchet. Luster traces. Beautiful Piece. Very scarce and extremely fine.

AC-767; Cal-410

Adq. C. Fuster - Enero 1988

750,-



1441

**1441** 8 Reales. 1683. SEGOVIA.  $\overline{\text{BR}}$ . 26,48 grs. Variante sin florón al inicio de la leyenda del reverso, después de la fecha. Escasa. EBC-. / Variety without rosette between date and the beginning of the reverse legend. Scarce and almost extremely fine.

AC-767 var; Cal-411

Ex *Áureo* 17 - 27 Junio 1991, n. 462

750,-



1442

**1442** 8 Reales. 1697/82. SEGOVIA. F/BR. 27,29 grs. Brillo original. Magnífica pieza. Rara así. EBC+. / Mint luster. Outstanding Piece. Very rare in this choice extremely fine condition.

AC-771 var; Cal-418 var

Adq. J. A. Herrero - Agosto 1991

1.250,-



1443

**1443** 8 Reales. 1697/(8)2. SEGOVIA. F/BR. 26,26 grs. Rectificación de fecha visible en la parte inferior derecha del 7. Pequeña grieta en canto. Muy escasa. EBC. / Date alteration visible at the bottom right side of the 7. Minor edge split. Very scarce and extremely fine.

AC-771 var; Cal-418 var

Adq. J. A. Herrero - Junio 1990

850,-



1444

**1444** 8 Reales. 1697/84. SEGOVIA. F/BR. 26,47 grs. Cospel alabeado normal en esta ceca. Brillo original. Bello ejemplar. Rara así. SC. / Warped planchet normal in this mint. Mint luster. Beautiful Specimen. Rare in this condition. Uncirculated.

AC-772; Cal-419

Adq. C. Fuster - Enero 1988

1.200,-



1445

**1445** 8 Reales. 1687. SEGOVIA. BR. 22,08 grs. Tipo María. Pátina oscura. Hojita en anverso. Escasa. MBC+. / 'María' type. Small metal peeling on obverse. Dark patina. Scarce and choice very fine.

AC-774; Cal-415

Ex *Áureo 9* - 27 Junio 1990, n. 753

1.000,-



1446

**1446** 8 Reales. 1687. SEGOVIA. BR. 21,58 grs. Tipo María. Sin puntos delante y detrás del Toisón en la leyenda del anverso, ni al inicio de la leyenda del reverso. Muy escasa. EBC-. / 'María' type. Without dots before and after the Golden Fleece on the obverse legend nor at the beginning of the reverse legend. Very scarce and almost extremely fine.

AC-774 var; Cal-415 var

Adq. L. Domingo - Mayo 1991

1.200,-



1447

**1447** 8 Reales. 1687. SEGOVIA. BR. 21,42 grs. Tipo María. Variante punto debajo del Toisón. Leves oxidaciones. Escasa. (EBC-). / 'María' type. Variety with dot below the Golden Fleece. Slight corrsions. Scarce and almost extremely fine.

AC-774 var; Cal-415 var

Ex *Áureo 9* - 27 Junio 1990, n. 754

750,-



1448

**1448** 8 Reales. 1691. SEGOVIA. BR. 21,73 grs. Tipo María. Pátina oscura. Rara. EBC-. / 'María' type. Dark patina. Rare and almost extremely fine.

AC-776; Cal-416

Adq. J. A. Herrero - Julio 1990

1.800,-



1449

**1449** 8 Reales. 1680. SEVILLA. S. 27,20 grs. Muy escasa. MBC+. / Very scarce and choice very fine.

AC-783; Cal-425 mismo ejemplar

Adq. L. Domingo - Julio 1991

1.200,-



1450

**1450** 8 Reales. 1689. SEVILLA. M. 21,66 grs. Tipo María. Escasa. MBC/MBC-. / 'María' type. Scarce and very fine / almost very fine.

AC-787; Cal-428

Adq. M. Dunigan - Diciembre 1995

350,-



1451

**1451** 8 Reales. 1694. SEVILLA. M. 21,13 grs. Tipo María. Pátina. Escasa. MBC. / 'María' type. Scarce and very fine.

AC-793; Cal-436

Ex **Áureo 9** - 27 Junio 1990, n. 760

**800,-**



1452

**1452** 8 Reales. 1700. SEVILLA. M. Anv.: S - M. HISPANI en leyenda. 21,58 grs. Tipo María. Pátina. Golpecitos en gráfila del anverso. Rara. EBC-. / 'María' type. Patina. Minor dents on obverse border. Rare and almost extremely fine.

AC-802; Cal-441

Ex **Áureo 9** - 27 Junio 1990, n. 766

**2.200,-**



1453

**1453** 8 Reales. 1700. SEVILLA. M. Anv.: S - M. HISPANIA en leyenda. 21,33 grs. Tipo María. Pátina. Rara. MBC+. / 'María' type. Patina. Rare and choice very fine.

AC-802; Cal-442

Ex **Áureo 8** - 28 Mayo 1990, n. 765

**2.000,-**

## FELIPE V (1700-1746)



1454

**1454** 8 Reales. 1734. GUATEMALA. (J). 26,57 grs. Columnario. Pátina. Perforación. Escasa. MBC. / Pillar dollar. Patina. Holed. Scarce and very fine.

AC-1238; Cal-592

Ex UBS - 30 Enero 2003, n. 3406

**400,-**



1455

**1455** 8 Reales. 1735. GUATEMALA. J. 26,71 grs. Columnario. Golpe en anverso, perforación. Escasa. MBC/MBC+. / Pillar dollar. Dent on obverse. Holed. Scarce and very fine / choice very fine.

AC-1239; Cal-593

Adq. M. Dunigan - Marzo 1994

**300,-**



1456



1457



**1456** 8 Reales. 1737. GUATEMALA. (J). 26,44 grs. Columnario. Perforación. (MBC-). / Pillar dollar. Holed. Almost very fine.

AC-1241; Cal-595

Adq. M. Dunigan - Marzo 1994

**200,-**

**1457** 8 Reales. 1738. GUATEMALA. (J). 25,41 grs. Columnario. Resello sol sobre 3 volcanes de Guatemala en anverso. Perforación. MBC. / Pillar dollar. Countermark sun above 3 volcanoes from Guatemala on obverse. Holed. Very fine.

AC-1242; Cal-596

Adq. M. Dunigan - Marzo 1995

**250,-**



1458



1459



- 1458 8 Reales. 1739. GUATEMALA. (J).** 26,75 grs. Columnario. Resello sol sobre 3 volcanes de Guatemala en reverso. Pátina. Perforación, rayita en anverso. MBC. / Pillar dollar. Countermark sun above 3 volcanoes from Guatemala on reverse. Patina. Holed. Hairline on obverse. Very fine.

AC-1243; Cal-597

Ex UBS - 25 Enero 1996, n. 2487

250,-

- 1459 8 Reales. 1740. GUATEMALA. (J).** 26,45 grs. Columnario. Perforación. BC/MBC-. / Pillar dollar. Holed. Fine / almost very fine.

AC-1246; Cal-599

Ex Áureo 50 - 19 Octubre 1994, n. 1434

200,-



1460



1461



1462



- 1460 8 Reales. 1741. GUATEMALA. J.** 25,78 grs. Columnario. Oxidaciones limpiadas en anverso. (BC/MBC). / Pillar dollar. Corrosions cleaned on obverse. Fine / very fine.

AC-1247; Cal-600

Adq. M. Dunigan - Diciembre 1997

150,-

- 1461 8 Reales. 1742. GUATEMALA. (J).** 27,12 grs. Columnario. MBC-. / Pillar dollar. Almost very fine.

AC-1248; Cal-601

Ex UBS - 25 Enero 1996, n. 2489

250,-

- 1462 8 Reales. 1743. GUATEMALA. (J).** 26,90 grs. Columnario. Resello sol sobre 3 volcanes de Guatemala en reverso. MBC-. / Pillar dollar. Countermark sun above 3 volcanoes from Guatemala on reverse. Almost very fine.

AC-1250; Cal-603

Ex UBS - 25 Enero 1996, n. 2490

200,-





1463



1464

**1463** 8 Reales. 1744. GUATEMALA. (J). 26,82 grs. Columnario. Pátina. MBC. / Pillar dollar. Patina. Very fine.

AC-1251; Cal-604

Ex UBS - 25 Enero 1996, n. 2491

220,-

**1464** 8 Reales. 1745. GUATEMALA. (J). 26,53 grs. Columnario. Resello sol sobre 3 volcanes de Guatemala en anverso. Pátina. Perforación, acuñación floja. (BC). / Pillar dollar. Countermark sun above 3 volcanoes from Guatemala on obverse. Patina. Holed. Weak strike. Fine.

AC-1252; Cal-605

Adq. M. Dunigan - Marzo 1993

150,-



1465



1466



1467



**1465** 8 Reales. 1746. GUATEMALA. (J). 26,83 grs. Columnario. (MBC). / Pillar dollar. Very fine.

AC-1253; Cal-606

Adq. M. Dunigan - Marzo 1993

250,-

**1466** 8 Reales. 1701. LIMA. H. 26,29 grs. Dos fechas visibles. Pátina oscura en anverso. MBC-. / Two visible dates. Dark patina on obverse. Almost very fine.

AC-1272; Cal-623

Adq. Centro Numismático - Octubre 1991

200,-

**1467** 8 Reales. 1702. LIMA. H. 25,98 grs. Dos fechas visibles. Oxidaciones marinas limpiadas. (MBC+). / Two visible dates. Saltwater damage cleaned. Choice very fine.

AC-1273; Cal-624

Adq. M. Dunigan - Diciembre 1993

250,-



1468



1469



**1468** 8 Reales. 1703. LIMA. H. 26,55 grs. Dos fechas visibles. MBC/MBC+. / Two visible dates. Very fine / choice very fine.

AC-1275; Cal-625

Ex **Áureo 6** - 12 Marzo 1990, n. 723

**250,-**

**1469** 8 Reales. 1705. LIMA. H. 25,59 grs. Pátina oscura. MBC-. / Dark patina. Almost very fine.

AC-1278; Cal-628

Ex **Áureo 9** - 27 Junio 1990, n. 1123

**250,-**



1470



**1470** 8 Reales. 1709. LIMA. M. 27,04 grs. Escasa. MBC+. / Scarce and choice very fine.

AC-1282; Cal-632

Ex **Áureo 183** - 14 Diciembre 2005, n. 126

**750,-**



1471



1472



**1471** 8 Reales. 1710. LIMA. H. 27,06 grs. Dos fechas visibles. MBC. / Two visible dates. Very fine.

AC-1283; Cal-633

Adq. **C. Fuster** - Octubre 1990

**300,-**

**1472** 8 Reales. 1712. LIMA. M. 26,94 grs. Escasa. MBC-/MBC. / Scarce and almost very fine / very fine.

AC-1285; Cal-635

Adq. **M. Dunigan** - Diciembre 1994

**300,-**



1473



1474



**1473** 8 Reales. 1715. LIMA. M. 26,82 grs. MBC. / *Very fine.*

AC-1288; Cal-638

Adq. J. A. Herrero - Noviembre 1993

**225,-**

**1474** 8 Reales. 1717. LIMA. M. 27,07 grs. Acuñación algo floja. MBC. / *Somewhat weak strike. Very fine.*

AC-1289; Cal-639

Ex J. Vico - 11 Diciembre 1990, n. 553

**300,-**



1475



1476



1477



1478



**1475** 8 Reales. 1718. LIMA. M. 26,18 grs. Dos fechas visibles. MBC-. / *Two visible dates. Almost very fine.*

AC-1290; Cal-640

Adq. Centro Numismático - Noviembre 1992

**180,-**

**1476** 8 Reales. 1719. LIMA. M. 26,79 grs. Dos fechas visibles. MBC. / *Two visible dates. Very fine.*

AC-1291; Cal-641

Ex Sotheby's - 9 Octubre 1992, n. 117

**200,-**

**1477** 8 Reales. 1720. LIMA. M. 26,36 grs. Pátina. MBC-. / *Patina. Almost very fine.*

AC-1293; Cal-642

Adq. Kurt Spanier - Diciembre 1992

**180,-**

**1478** 8 Reales. 1722. LIMA. M. 27,02 grs. Perforación. MBC-. / *Holed. Almost very fine.*

AC-1296; Cal-644

Adq. L. Domingo - Mayo 1991

**180,-**



1479



1480



1481



**1479** 8 Reales. 1723. LIMA. M. 26,43 grs. MBC-/MBC. / Almost very fine / very fine.

AC-1297; Cal-645

Ex Sotheby's - 9 Octubre 1992, n. 117

180,-

**1480** 8 Reales. 1724. LIMA. M. 26,86 grs. Pátina. MBC. / Patina. Very fine.

AC-1298; Cal-646

Adq. M. Dunigan - Diciembre 1992

300,-

**1481** 8 Reales. 1727. LIMA. M. 26,74 grs. MBC-. / Almost very fine.

AC-1300; Cal-647

Adq. Kurt Spanier - Octubre 1990

180,-



1482

**1482** 8 Reales. 1729. LIMA. N. Tipo Real. Encapsulada por NGC VF 25 (n° 5779587-006). 26,54 grs. Grado de rareza: RX, no más de 3 ejemplares conocidos. Rarísima. MBC+. / 'Royal'. Rarity scale: RX, no more than 3 known pieces. Extremely rare.

AC-1265; Cal-616; Lázaro-23

Adq. J. A. Herrero - Agosto 1999

4.000,-



1483



1484



**1483** 8 Reales. 1729. LIMA. M. 26,40 grs. MBC-. / Almost very fine.

AC-1302; Cal-649

Ex *Áureo* 12 - 11 Diciembre 1990, n. 555

**225,-**

**1484** 8 Reales. 1730. LIMA. N. 26,29 grs. MBC. / Very fine.

AC-1304; Cal-651

Ex *Áureo* 12 - 11 Diciembre 1990, n. 556

**225,-**



1485



1486



**1485** 8 Reales. 1731. LIMA. N. 26,34 grs. MBC-. / Almost very fine.

AC-1305; Cal-652

Adq. M. Dunigan - Diciembre 1990

**180,-**

**1486** 8 Reales. 1733. LIMA. N. 26,38 grs. MBC. / Very fine.

AC-1307; Cal-654

Ex *Sotheby's* - 9 Octubre 1992, n. 121

**180,-**



1487



1488



**1487** 8 Reales. 1734. LIMA. N. 26,74 grs. Perforación. MBC. / Holed. Very fine.

AC-1308; Cal-655

Ex *Sotheby's* - 9 Octubre 1992, n. 121

**180,-**

**1488** 8 Reales. 1735. LIMA. N. 27,09 grs. MBC-/MBC. / Almost very fine / very fine.

AC-1309; Cal-656

Ex *UBS* - 17 Septiembre 1991, n. 131

**180,-**



1489

1490

**1489** 8 Reales. 1736. LIMA. N. 27,10 grs. Limpiada. MBC-. / Cleaned. Almost very fine.

AC-1311; Cal-657

Adq. M. Dunigan - Diciembre 1993

225,-

**1490** 8 Reales. 1737. LIMA. N. 23,40 grs. Pátina oscura. MBC-/MBC. / Dark patina. Almost very fine / very fine.

AC-1312; Cal-658

225,-



1491

1492

**1491** 8 Reales. 1738. LIMA. N. 25,60 grs. Pátina oscura. Oxidaciones marinas en anverso. MBC-. / Dark patina. Saltwater damage on obverse. Almost very fine.

AC-1313; Cal-659

Adq. E. Vera - Enero 1990

180,-

**1492** 8 Reales. 1739. LIMA. (N). 27,34 grs. Pátina oscura. Ligeras oxidaciones. BC+. / Dark patina. Mild corrosions. Choice fine.

AC-1314; Cal-660

Ex *Áureo* 12 - 11 Diciembre 1990, n. 558

130,-



1493

1494

**1493** 8 Reales. 1739. LIMA. V. 26,71 grs. MBC-. / Almost very fine.

AC-1315; Cal-661

Adq. M. Dunigan - Diciembre 1990

180,-

**1494** 8 Reales. 1740. LIMA. V. 24,89 grs. MBC-/MBC. / Almost very fine / very fine.

AC-1317; Cal-663

Ex Sotheby's - 9 Octubre 1992, n. 124

180,-



1495



1496



**1495** 8 Reales. 1740. LIMA. V y N. 25,03 grs. Ensayador V en anverso y N en reverso. Cospel redondo. Escasa. MBC. / Assayer V on obverse and N on reverse. Round planchet. Scarce and very fine.

AC-1319; Cal-664

Ex **Áureo 12 - 11 Diciembre 1990, n. 559**

**225,-**

**1496** 8 Reales. 1741. LIMA. V. 27,09 grs. Pátina oscura. Ligeras oxidaciones. (MBC). / Dark patina. Mild corrosions. Very fine.

AC-1320; Cal-665

Adq. **M. Dunigan - Diciembre 1992**

**225,-**



1497



1498



1499



**1497** 8 Reales. 1742. LIMA. V. 26,98 grs. MBC. / Very fine.

AC-1321; Cal-666

Ex **Ponterio - 27 Febrero 1993, n. 1658**

**225,-**

**1498** 8 Reales. 1743. LIMA. (V). 25,53 grs. Pátina oscura. MBC-. / Dark patina. Almost very fine.

AC-1322; Cal-667

Ex **Sotheby's - 9 Octubre 1992, n. 124**

**150,-**

**1499** 8 Reales. 1744. LIMA. V. 27,93 grs. Doble fecha, la de anverso parcial. Escasa. MBC. / Double date, the one on obverse partially visible. Scarce and very fine.

AC-1323; Cal-668

Ex **Áureo 183 - 14 Diciembre 2005, n. 635**

**225,-**



1500

1501

- 1500** 8 Reales. 1745. LIMA. V. 26,47 grs. Resello sol sobre 3 volcanes de Guatemala en anverso. Doble fecha, la de anverso parcial. Pátina. Perforación. BC+. / Countermark sun above 3 volcanoes from Guatemala on obverse. Double date, the one on obverse partially visible. Patina. Holed. Choice fine.

AC-1325; Cal-669

Ex Ponterio - 27 Enero 1993, n. 1659

150,-

- 1501** 8 Reales. 1746. LIMA. V. 23,52 grs. MBC. / Very fine.

AC-1327; Cal-670

Ex Áureo 9 - 27 Junio 1990, n. 637

225,-



1502

- 1502** 8 Reales. 1709. MADRID. J. Anv.: ✠ / M / J / ✠ - Escudo - ✠ / 8 / ✠. 26,79 grs. Cospel redondo. ÚNICA CONOCIDA. Rarísima. MBC. / Round planchet. Unique KNOWN. Extremely rare and very fine.

AC-1334 var; Cal-676 mismo ejemplar

Ex Áureo 6 - 12 Marzo 1990, n. 730

2.000,-





1503

**1503** 8 Reales. 1709. MADRID. J. 26,64 grs. Reverso coincidente tipo medalla. Única moneda Peninsular de este módulo con el busto del monarca. Levisimas rayitas de ajuste de peso en reverso. Rara. MBC. / Medal alignment on reverse. The only Peninsular 8 Reales with the monarch bust. Slight hairlines from weight adjustment on reverse. Rare and very fine.

AC-1335; Cal-677

Adq. J. A. Herrero - Mayo 1991

1.500,-



1504

**1504** 8 Reales. 1710. MADRID. J. 27,29 grs. PHILIPPVS e HISPANIARVM. Canto con cordoncillo. Pequeña rotura de cuño en reverso. Bonita pieza y bonita pátina. Muy escasa. EBC. / PHILIPPVS and HISPANIARVM. Milled edge. Minor die crack on reverse. Nice patina. Beautiful Piece. Very scarce and extremely fine.

AC-1337; Cal-679

Ex Áureo 6 - 12 Marzo 1990, n. 733

2.000,-



1505

**1505** 8 Reales. 1710. MADRID. J. 26,02 grs. PHILIPPVS e HISPANIARVM. Canto liso. Escasa. EBC-/MBC+. / PHILIPPVS and HISPANIARVM. Plain edge. Scarce and almost extremely fine / choice very fine.

AC-1337; Cal-679

Ex Áureo 6 - 12 Marzo 1990, n. 734

1.200,-



1506

**1506** 8 Reales. 1711. MADRID. J. 25,83 grs. PHILIPPVS e HISPANIARVM. Canto con cordoncillo. Bonita pátina. Muy escasa. EBC. / PHILIPPVS and HISPANIARVM. Milled edge. Nice patina. Very scarce and extremely fine.

AC-1338; Cal-680

Adq. J. Vico - Septiembre 1989

900,-



1507

**1507** 8 Reales. 1711. MADRID. J. 26,15 grs. PHILIPPVS e HISPANIARVM. Canto con cordoncillo. Acuñación descentrada. Escasa. EBC. / PHILIPPVS and HISPANIARVM. Milled edge. Off-center strike. Scarce and extremely fine.

AC-1338; Cal-685

Ex Áureo 6 - 12 Marzo 1990, n. 736

850,-



1508

**1508** 8 Reales. 1711. MADRID. J. Encapsulada por NGC MS 67 (nº 5781054-025). 27,38 grs. PHILIPPVS e HISPANIARVM. Variante corona del escudo. Canto con cordoncillo. Bonita pátina, restos de brillo original. Extraordinaria pieza. Rara así. SC. / PHILIPPVS and HISPANIARVM. Arms crown variety. Milled edge. Nice patina with luster traces. Outstanding Piece. Rare in this condition.

AC-1338; Cal-687

Ex Calicó 60 - 14 Junio 1993, n. 568

1.500,-



1509

**1509** 8 Reales. 1713. MADRID. J. 25,68 grs. PHILIPPUS e HISPANIARUM. Variante corona del escudo. Canto con cordoncillo. Pátina y restos de brillo original. Escasa. EBC-. / PHILIPPUS and HISPANIARUM. Arms crown variety. Milled edge. Patina and luster traces. Scarce and almost extremely fine.

AC-1341; Cal-689

Adq. J. García - Junio 1993

1.500,-



1510

**1510** 8 Reales. 1714. MADRID. J. 26,82 grs. PHILIPPUS e HISPANIARUM. Canto con cordoncillo. Acuñación algo desplazada, levemente limpiada. Escasa. EBC-. / PHILIPPUS and HISPANIARUM. Milled edge. Slightly off-center strike. Mildly cleaned. Scarce and almost extremely fine.

AC-1342; Cal-690

Adq. J. A. Herrero - Enero 1991

1.000,-



1511

**1511** 8 Reales. 1715/4. MADRID. J. 24,11 grs. Golpecitos en canto y pequeño final de riel a las 12h. Escasa. MBC+. / Minor dents on edge and small end of die at 12h. Scarce and choice very find.

AC-1344; Cal-691 var

Adq. J. A. Herrero - Mayo 1991

1.200,-



1512

**1512** 8 Reales. 1728. MADRID. J.J. 26,80 grs. Pátina en reverso. Escasa. EBC/EBC-. / Reverse patina. Scarce and extremely fine / almost extremely fine.

AC-1348; Cal-693

Ex J. Vico - 4 Noviembre 1988, n. 297

750,-



1513

1514

**1513** 8 Reales. 1729. MADRID. J.J. 26,31 grs. 9 recto. Rayitas y golpecitos. Escasa. (MBC+). / 9 straight. Hairlines and minor dents. Scarce and choice very fine.

AC-1349; Cal-694

Adq. J. A. Herrero - Febrero 1992

400,-

**1514** 8 Reales. 1729. MADRID. J.J. 27,00 grs. 9 curvo. Escasa. MBC+. / 9 curved. Scarce and choice very fine.

AC-1350; Cal-694

Ex J. Vico - 2 Marzo 1989, n. 497

500,-



1515

1516

**1515** 8 Reales. 1730. MADRID. J.F. 27,01 grs. Pátina. Escasa. EBC-. / Patina. Scarce and almost extremely fine.

AC-1351; Cal-695

Adq. M. Dunigan - Diciembre 1990

600,-

**1516** 8 Reales. 1731. MADRID. J.F. 26,55 grs. Escasa. MBC. / Scarce and very fine.

AC-1352; Cal-696

Ex Cayón - 13 Diciembre 2001, n. 778

500,-



1517

**1517** 8 Reales. 1731. MADRID. F. 26,87 grs. Muy escasa. MBC+. / *Very scarce and choice very fine.*

AC-1353; Cal-697

Adq. I. Moreda - Noviembre 1992

750,-



1518

1519

**1518** 8 Reales. 1732. MADRID. J.F. 26,79 grs. Leves oxidaciones limpiadas y rayitas. Muy escasa. (MBC+). / *Slight corrossions cleaned and hairlines. Very scarce and choice very fine.*

AC-1356; Cal-699

Adq. J. A. Herrero - Febrero 1992

400,-

**1519** 8 Reales. 1734. MADRID. J.F. 26,33 grs. Pátina oscura. Escasa. MBC+. / *Dark patina. Scarce and choice very fine.*

AC-1357; Cal-700

Ex J. Vico - 2 Marzo 1989, n. 498

400,-



1520

1521

**1520** 8 Reales. 1740. MADRID. J.F. 26,74 grs. Escasa. EBC-. / *Scarce and almost extremely fine.*

AC-1358; Cal-701

Adq. J. A. Herrero - Febrero 1992

600,-

**1521** 8 Reales. 1702. MÉXICO. (L). 25,92 grs. Escasa. MBC-. / *Scarce and almost very fine.*

AC--1387; Cal-732

Adq. M. Dunigan - Diciembre 1993

225,-



1522



1523

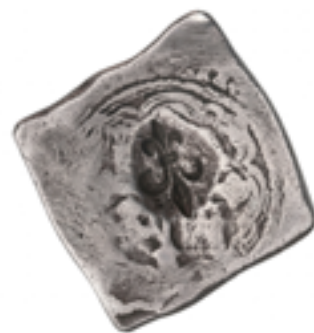

**1522** 8 Reales. 1703. MÉXICO. L. 27,70 grs. Intento de perforación en reverso. Escasa, MBC-. / Hole attempt on reverse. Scarce and almost very fine.

AC-1388; Cal-733

Adq. M. Dunigan - Diciembre 1997

180,-

**1523** 8 Reales. 1704. MÉXICO. L. 27,24 grs. Resello flor de lis en reverso ¿Puerto Rico? Rara, BC+. / Countermark fleur-de-lis on reverse from Puerto Rico? Rare and choice fine.

AC-1389; Cal-734

Adq. J. Cobb - Noviembre 1991

450,-



1524



1525



1526



**1524** 8 Reales. (1)705. MÉXICO. (J). 25,57 grs. (BC+). / Choice fine.

AC-1391 var; Cal-735

Ex Ponterio - 27 Febrero 1993, n. 1553

180,-

**1525** 8 Reales. 1707. MÉXICO. J. 27,37 grs. BC+. / Choice fine.

AC-1393; Cal-736

Adq. M. Dunigan - Diciembre 1992

225,-

**1526** 8 Reales. 1708. MÉXICO. (J). 26,31 grs. MBC-. / Almost very fine.

AC-1394; Cal-737

Adq. M. Dunigan - Diciembre 1997

225,-



- 1527** 8 Reales. 1712. MÉXICO. (J). 27,22 grs. Pátina parcialmente oscura. BC+. / *Partially dark patina. Choice fine.*  
 AC-1399; Cal-741 **150,-**
- 
- 1528** 8 Reales. 1714. MÉXICO. J. 26,29 grs. BC+. / *Choice fine.*  
 AC-1401; Cal-743  
**Ex Ponterio - 18 Enero 2003, n. 1884** **150,-**
- 
- 1529** 8 Reales. 1715. MÉXICO. (J). 27,11 grs. (MBC-). / *Almost very fine.*  
 AC-1402; Cal-744  
**Adq. M. Dunigan - Diciembre 1992** **180,-**



- 1530** 8 Reales. 1722. MÉXICO. (J). 24,72 grs. Rayitas en forma de grafiti. (BC+). / *Hairlines graffiti-shaped. Choice fine.*  
 AC-1410; Cal-749  
**Adq. M. Dunigan - Marzo 1993** **225,-**
- 
- 1531** 8 Reales. 1727. MÉXICO. D. 26,82 grs. (BC+). / *Choice fine.*  
 AC-1413; Cal-753  
**Ex Ponterio - 22 Abril 2005, n. 388** **250,-**



- 1532** 8 Reales. 1728. MÉXICO. D. 26,69 grs. Escasa. BC. / Scarce and fine.  
AC-1414; Cal-No Cat  
Adq. M. Dunigan - Marzo 1993 **180,-**
- 
- 1533** 8 Reales. 1729. MÉXICO. R. 23,66 grs. Contramarca redonda en reverso, cruz con puntos en espacios. MBC-. / Countermark on reverse. Cross with dots in spaces. Almost very fine.  
AC-1415; Cal-754  
Adq. Kurt Spanier - Diciembre 1991 **180,-**
- 
- 1534** 8 Reales. 1730. MÉXICO. R. 25,59 grs. Pátina oscura. BC+. / Dark patina. Choice fine.  
AC-1416; Cal-755  
Adq. M. Dunigan - Diciembre 1992 **180,-**



- 1535** 8 Reales. 1731. MÉXICO. F. 26,72 grs. MBC-. / Almost very fine.  
AC-1425; Cal-No Cat  
Adq. M. Dunigan - Diciembre 1989 **180,-**
- 
- 1536** 8 Reales. 1732. MÉXICO. F. 26,62 grs. Pátina oscura en reverso. MBC-/BC+. / Dark patina on reverse. Almost very fine / choice fine.  
AC-1427; Cal-764  
Ex Áureo 9 - 27 Junio 1990, n. 1130 **180,-**





1537

**1537** 8 Reales. 1732. MÉXICO. F. 26,99 grs. Columnario. Marca de ceca: **M**. Pátina oscura. Levísimas oxidaciones y rayitas en reverso. Muy rara. EBC. / Pillar dollar. Mint mark: **M**. Dark patina. Slight corosions and hairlines on reverse. Very rare and extremely fine.

AC-1437; Cal-774

Adq. M. Dunigan - Diciembre 1988

9.000,-



1538

**1538** 8 Reales. 1733/2. MÉXICO. F. 26,57 grs. Ligeras oxidaciones. MBC. / *Slight corrosions. Very fine.*

AC-1428; Cal-765

Ex Ponterio 69 - 4 Junio 1994, n. 588

**180,-**



1539

**1539** 8 Reales. 1733. MÉXICO. F. Anv.: M / F - Escudo - (8). 25,88 grs. Tipo 'Cortada'. Ceca a izquierda. Pátina parcialmente oscura. Escasa. EBC-. / *'Cut' type. Mint mark at left. Partially dark patina. Scarce and almost extremely fine.*

AC-1430; Cal-767

Adq. M. Dunigan - Diciembre 1989

**750,-**



1540

**1540** 8 Reales. 1733. MÉXICO. M.F. Anv.: M / F entre puntos - Escudo - M / 8. 24,31 grs. Tipo 'Cortada'. Ceca a derecha. Rayitas. Escasa. MBC+. / *'Cut' type. Mint mark at right. Hairlines. Scarce. Choice very fine.*

AC-1431; Cal-768

Adq. M. Dunigan - Diciembre 1989

**450,-**



1541

**1541**    **8 Reales. 1733/2. MÉXICO. F.** 26,63 grs. Columnario. Marca de ceca: M·X. Restos de brillo original. Muy rara. MBC+. / Pillar dollar. Mint mark: MX. Luster traces. *Very rare and choice very fine.*

AC-1434; Cal-771

Adq. M. Dunigan - Diciembre 1989

**9.000,-**



Lote / lot 1537



Lote / lot 1541



1542

**1542** 8 Reales. 1733. MÉXICO. M.F. 26,76 grs. Columnario. Marca de ceca: M · X. Restos de brillo original. Muy rara. EBC-. / Pillar dollar. Mint mark: MX. Luster traces. Very rare and almost extremely fine.

AC-1436; Cal-773

Adq. M. Dunigan - Diciembre 1989

**3.500,-**



1543

**1543** 8 Reales. 1733. MÉXICO. F. 26,96 grs. Columnario. Marca de ceca: M̄. Graffiti en forma de estrella y pequeña punzonada en reverso. Pleno brillo original. Bonita pieza. Muy rara y más así. EBC. / Pillar dollar. Mint mark: M̄. Star-shaped graffiti and small punch on reverse. Full mint luster. Beautiful Piece. Very rare and even more in this extremely fine condition.

AC-1438; Cal-775

Adq. M. Dunigan - Diciembre 1989

**5.500,-**



1544

**1544** 8 Reales. 1733. MÉXICO. M.F. 26,82 grs. Columnario. Marca de ceca: **M̄**. Acuñación algo floja, leves rayitas. Rara. MBC+. / Pillar dollar. Mint mark: **M̄**. Somewhat weak strike. Minor hairlines. Rare and choice very fine.

AC-1439; Cal-776

Adq. en Convención de Barcelona / Purchased at the Barcelona Exhibition - Mayo 1988

1.800,-



1545

**1545** 8 Reales. 1734. MÉXICO. M.F. Anv.: M / F entre puntos - Escudo - **M̄** / 8. 26,98 grs. Tipo 'Cortada'. Ceca a derecha. Bonita pátina irisada. Bello ejemplar. Escasa. EBC. / 'Cut' type. Mint mark at right. Nice iridescent patina. Beautiful Piece. Scarce and extremely fine.

AC-1433; Cal-770

Ex *Áureo* 32 - 29 Octubre 1992, n. 361

900,-



1546

**1546** 8 Reales. 1734. MÉXICO. M.F. 27,04 grs. Columnario. Bónita pátina y restos de brillo original. Bella pieza. Escasa. EBC. / Pillar dollar. Nice patina and luster traves. Beautiful piece. Scarce and extremely fine.

AC-1442; Cal-778

Adq. M. Dunigan - Diciembre 1988

500,-



1547

**1547** 8 Reales. 1735. MÉXICO. M.F. 26,71 grs. Columnario. Restos de brillo original. EBC-. / Pillar dollar. Luster traces. Almost extremely fine.

AC-1443; Cal-779

Adq. M. Dunigan - Diciembre 1988

**300,-**



1548

1549

**1548** 8 Reales. 1736. MÉXICO. M.F. 26,35 grs. Columnario. Pátina irisada en anverso, leves oxidaciones en reverso. MBC+. / Pillar dollar. Iridescent patina on obverse. Slight corosions on reverse. Choice very fine.

AC-1445; Cal-780

Ex Cayón - Mayo 1987, n. 442

**150,-**

**1549** 8 Reales. 1737. MÉXICO. M.F. 26,97 grs. Columnario. Rayitas en reverso. EBC-. / Pillar dollar. Hairlines on reverse. Extremely fine.

AC-1446; Cal-781

Ex Cayón - Mayo 1990, n. 204

**250,-**



1550

1551

**1550** 8 Reales. 1738. MÉXICO. M.F. 26,98 grs. Columnario. Bonita pátina y restos de brillo original. MBC+/EBC-. / Pillar dollar. Nice patina and luster traces. Choice very fine / almost extremely fine.

AC-1449; Cal-783

Adq. M. Dunigan - Diciembre 1988

**200,-**

**1551** 8 Reales. 1738. MÉXICO. M.F. 26,68 grs. Columnario. Variante V de las leyendas son A invertidas. Pátina irregular. Rayitas en reverso. EBC-. / Pillar dollar. Variety letters V of the legends are inverted A. Uneven patina. Hairlines on reverse. Almost extremely fine.

AC-1449 var; Cal-783 var

Ex Gabinete Numismàtic Professional - 12 Marzo 1991, n. 545

**150,-**



1552



1553



**1552** 8 Reales. 1739. MÉXICO. M.F. 26,90 grs. Columnario. Levisimas rayitas en reverso. Restos de brillo original. EBC-. / Pillar dollar. Mild hairlines on reverse. Luster traces. Almost extremely fine.

AC-1453; Cal-787

Ex J. Vico - 17 Marzo 1987, n. 310

**200,-**

**1553** 8 Reales. 1740. MÉXICO. M.F. 26,92 grs. Columnario. Levisimas rayitas en reverso. EBC-. / Pillar dollar. Mild hairlines on reverse. Almost extremely fine.

AC-1456; Cal-790

Ex Cayón - Mayo 1987, n. 445

**200,-**



1554



1555



**1554** 8 Reales. 1741. MÉXICO. M.F. 26,79 grs. Columnario. EBC-. / Pillar dollar. Almost extremely fine.

AC-1458; Cal-791

Adq. Cayón - Marzo 1987

**200,-**

**1555** 8 Reales. 1742. MÉXICO. M.F. 26,69 grs. Columnario. Ligeras oxidaciones. EBC-. / Pillar dollar. Slight corrosions. Almost extremely fine.

AC-1461; Cal-793

Adq. en Convención de Zurich / Purchased at the Zurich Exhibition - Octubre 1988

**180,-**



1556



**1556** 8 Reales. 1743. MÉXICO. M.F. 26,97 grs. Columnario. Pátina y restos de brillo original. EBC. / Pillar dollar. Patina and luster traces. Extremely fine.

AC-1463; Cal-795

Ex Ponterio 28 - 29 Mayo 1987, n. 1205

**200,-**





1557



1558



**1557** 8 Reales. 1744. MÉXICO. M.F. 26,80 grs. Columnario. Pátina y restos de brillo original. MBC+. / Pillar dollar. Patina and luster traces. Choice very fine.

AC-1466; Cal-797

Adq. Cayón - Marzo 1987

**200,-**

**1558** 8 Reales. 1745. MÉXICO. M.F. 26,92 grs. Columnario. Restos de brillo original. EBC/EBC-. / Pillar dollar. Luster traces. Extremely fine / almost extremely fine.

AC-1468; Cal-798

Adq. J. A. Herrero - Octubre 1987

**250,-**



1559



**1559** 8 Reales. 1746. MÉXICO. M.F. 26,84 grs. Columnario. Brillo original. EBC. / Pillar dollar. Mint luster. Extremely fine.

AC-1470; Cal-800

Adq. M. Dunigan - Diciembre 1989

**225,-**



1560



**1560** 8 Reales. 1747. MÉXICO. M.F. 27,12 grs. Columnario. Pátina y restos de brillo original. Rayitas de ajuste en anverso. Escasa. EBC-. / Pillar dollar. Patina and luster traces. Adjustment hairlines on obverse. Scarce and almost extremely fine.

AC-1472; Cal-801

Adq. en Convención de Madrid / Purchased at the Madrid Exhibition - Septiembre 1988

**200,-**



1562

**1562** 8 Reales. 1701. POTOSÍ. Y. 26,92 grs. Perforación a las 5h. MBC. / Hole at 5h. Very fine.

AC-1535; Cal-861

Adq. J. A. Herrero - Enero 1991

200,-



1563

**1563** 8 Reales. 1702. POTOSÍ. Y. Tipo Real. Encapsulada por NGC VF DETAILS, HOLED (nº 5779586-032). 25,36 grs. Grado de rareza: R3, entre 4 y 6 ejemplares conocidos. Perforación. Muy rara. MBC+. / 'Royal'. Rarity scale: R3, between 4 and 6 known pieces. Holed. Very rare.

AC-1474; Cal-803; Lázaro-241

Adq. M.Dunigan - Diciembre 1992

2.000,-



1564

**1564** 8 Reales. 1702. POTOSÍ. Y. 26,76 grs. Dos fechas visibles. Pátina oscura. . MBC. / Two visible dates. Dark patina. Very fine.

AC-1536; Cal-862

Adq. M.Dunigan - Diciembre 1990

200,-



1565

**1565** 8 Reales. 1703. POTOSÍ. Y. 26,41 grs. Dos fechas visibles. MBC. / Two visible dates. Very fine.

AC-1538; Cal-863

Adq. M. Dunigan - Diciembre 1990

200,-



1566

**1566** 8 Reales. 1704. POTOSÍ. Y. Tipo Real. Encapsulada por NGC VF DETAILS, PLUGGED (nº 5779586-033). 26,40 grs. Grado de rareza: R3, entre 4 y 6 ejemplares conocidos. Perforación reparada, inapreciable. Muy rara. MBC. / 'Royal'. Rarity scale: R3, between 4 and 6 known pieces. Plugged hole, imperceptible. Very rare.

AC-1476; Cal-805; Lázaro-243

Ex Áureo 9 - 28 Julio 1990, n. 1142

1.500,-



1567

**1567** 8 Reales. 1704. POTOSÍ. Y. 27,17 grs. Pátina. MBC. / Patina. Very fine.

AC-1539; Cal-864

Ex Aledón - Marzo 1992, n. 293

200,-



- 1568**    **8 Reales. 1705. POTOSÍ. Y.** 26,24 grs. Dos fechas parcialmente visibles. MBC. / *Two partially visible dates. Very fine.*  
 AC-1540; Cal-865  
**Ex Ponterio 54 - 20 Marzo 1992, n. 860** **200,-**
- 
- 1569**    **8 Reales. 1706. POTOSÍ. Y.** 26,99 grs. Dos fechas visibles. Pátina. MBC. / *Two visible dates. Patina. Very fine.*  
 AC-1541; Cal-866  
**Adq. M. Dunigan - Diciembre 1990** **200,-**
- 
- 1570**    **8 Reales. 1707. POTOSÍ. Y.** 26,57 grs. Grietas en anverso. BC+/MBC. / *Edge splits on obverse. Choice fine / very fine.*  
 AC-1542; Cal-867  
**Adq. L. Domingo - Julio 1991** **200,-**
- 



1571

- 1571**    **8 Reales. 1708. POTOSÍ. Y.** Tipo Real. No encapsulada por NGC QUESTIONABLE AUTHENTICITY(n° 5779586-034) por autenticidad cuestionable. 27,09 grs. Grado de rareza: R3, entre 4 y 6 ejemplares conocidos. Muy rara. Sin opción a devolución. EBC-. / *'Royal'. Not stabbed by NGC, QUESTIONABLE AUTHENTICITY. Rarity scale: R3, between 4 and 6 known pieces. Very rare. Sold "as is", no return.*  
 AC-1480; Cal-809; Lázaro-249  
**Ex Colección Balsach - Febrero 1990** **1.500,-**
-



1572

**1572** 8 Reales. 1708. POTOSÍ. Y. 26,76 grs. BC/BC+. / Fine / choice fine.

AC-1543; Cal-868

Ex *Áureo* 10 - 20 Septiembre 1990, n. 1147

100,-



1573

**1573** 8 Reales. 1709. POTOSÍ. Y. Tipo Real. Encapsulada por NGC VF DETAILS, HOLED (nº 5779586-036). 26,59 grs. Grado de rareza: R3, entre 4 y 6 ejemplares conocidos. Perforación a las 8h. Muy rara. MBC. / 'Royal'. Rarity scale: R3, between 4 and 6 known pieces. Hole at 8h. Very rare.

AC-1481; Cal-810; Lázaro-251

Adq. M. Dunigan - Diciembre 1993

1.500,-



1574



1575



**1574** 8 Reales. 1709. POTOSÍ. Y. 25,90 grs. Visibles parcialmente las dos fechas del reverso. MBC. / Two partially visible dates on reverse. Very fine.

AC-1545; Cal-869

Ex *Ponterio* 54 - 20 Marzo 1992, n. 862

200,-

**1575** 8 Reales. 1710. POTOSÍ. Y. 26,22 grs. BC+. / Choice fine.

AC-1546; Cal-870

Ex *Ponterio* 61 - 26 Febrero 1993, n. 1192

150,-



1576

**1576** 8 Reales. 1711. POTOSÍ. Y. 26,12 grs. Pátina oscura. MBC-/MBC. / Dark patina. Almost very fine / very fine.

AC-1547; Cal-871

Adq. Kurt Spanier - Diciembre 1990

150,-



1577

**1577** 8 Reales. 1712. POTOSÍ. Y. Tipo Real. Encapsulada por NGC VF DETAILS, SCRATCHES (nº 5779587-007). 26,37 grs. Grado de rareza: R3, entre 4 y 6 ejemplares conocidos. Rayitas. Rarísima. MBC+. / 'Royal'. Rarity scale: R3, between 4 and 6 known pieces. Extremely rare.

AC-1484; Cal-813; Lázaro-255 mismo ejemplar

Adq. M. Dunigan - Enero 2002

2.500,-



1578

**1578** 8 Reales. 1712. POTOSÍ. Y. 25,64 grs. MBC-. / Almost very fine.

AC-1548; Cal-872

Ex Ponferio 69 - 4 Junio 1994, n. 172

200,-



1579

**1579** 8 Reales. 1713. POTOSÍ. Y. 26,63 grs. Muy escasa. MBC-. / *Very scarce and almost very fine.*

AC-1549; Cal-873

Adq. M. Dunigan - Diciembre 1994

200,-



1580

**1580** 8 Reales. 1714. POTOSÍ. Y. Tipo Real. Encapsulada por NGC XF DETAILS, HOLED (nº 5779586-037). 27,34 grs. Grado de rareza: R4, entre 3 y 4 ejemplares conocidos. Perforación y ligeras oxidaciones. Muy rara. MBC+. / *'Royal'.* Rarity scale: R4, between 3 and 4 known pieces. Holed and slight corrosions. Very rare.

AC-1486; Cal-815; Lázaro-258

Adq. M. Dunigan - Diciembre 1989

1.800,-



1581

**1581** 8 Reales. 1714. POTOSÍ. Y. 26,07 grs. Ligeras oxidaciones. (MBC-). / *Slight corrosions. Almost very fine.*

AC-1550; Cal-874

Ex Ponferio 133 - 15 Enero 2005, n. 1595

150,-



1582

**1582** **8 Reales. 1715. POTOSÍ. Y.** Tipo Real. Encapsulada por NGC VF DETAILS, PLUGGED (n° 5779586-038). 27,61 grs. Grado de rareza: R2, entre 6 y 9 ejemplares conocidos. Repintada. Perforación reparada, inapreciable. Rara. MBC. / 'Royal'. *Rarity scale: R2, between 6 and 9 known pieces. Double-struck. Rare.*

AC-1487; Cal-816; Lázaro-259

Ex Ponterio 35 - 12 Enero 1989, n. 324

1.500,-



1583

**1583** **8 Reales. 1715. POTOSÍ. Y.** 26,53 grs. Grieta. MBC. / *Edge split. Very fine.*

AC-1551; Cal-875

Ex UBS - 17 Septiembre 1997, n. 2021

200,-



1584

**1584** **8 Reales. 1716. POTOSÍ. Y.** Tipo Real. Encapsulada por NGC VF DETAILS, PLUGGED (n° 5779586-039). 27,22 grs. Grado de rareza: R4, entre 3 y 4 ejemplares desconocidos. Perforación tapada, totalmente inapreciable. Rarísima. MBC. / 'Royal'. *Rarity scale: R4, between 3 and 4 known pieces. Plugged hole, completely imperceptible. Extremely rare.*

AC-1488; Cal-817; Lázaro-260

Adq. M. Dunigan - Diciembre 1995

2.500,-





1585

1586

**1585** 8 Reales. 1716. POTOSÍ. Y. 25,86 grs. Resello sol sobre 3 volcanes de Guatemala. Pátina oscura. MBC-. / Countermark sun above 3 volcanoes from Guatemala on observe. Dark patina. Almost very fine.

AC-1552; Cal-876

Ex **Áureo 9 - 28 Junio 1990, n. 1148**

**150,-**

**1586** 8 Reales. 1717. POTOSÍ. Y. 25,82 grs. Dos fechas visibles. MBC-. / Two visible dates. Almost very fine.

AC-1553; Cal-877

Adq. Kurt Spanier - Octubre 1990

**150,-**



1587

**1587** 8 Reales. 1718. POTOSÍ. Y. Tipo Real. No encapsulada por NGC PLATED (nº 5779586-040) por sobredorada. Anv.: •PHILIPPVS•V•D•G•HISP. Rev.: •POTOSI•ANO•1718•EL•PE. 27,15 grs. Perforación a las 7 h. Levemente dorada. Según cita José Luis Lázaro en el catálogo de los Redondos, "...los dorados que aparecen semiquitados en las piezas de los Austrias los tengo por originales trabajos de las propias casas de moneda y no sólo no deben rebajar el precio de la pieza sino muy al contrario subir en la medida de su conservación..." (p. 8). Muy rara. MBC. / "Royal". Not slabbed by NGC, PLATED. Hole at 7h. Slightly gilded. Very rare.

AC-1490; Cal-819; Lázaro-263 var leyenda

Ex **Colección Balsach - Febrero 1990**

**1.800,-**



1588

1589

**1588** 8 Reales. 1718. POTOSÍ. (Y). 26,96 grs. MBC. / *Very fine.*

AC-1554; Cal-878

Ex *Áureo 9 - 28 Junio 1990, n. 1149*

**180,-**

**1589** 8 Reales. 1719. POTOSÍ. Y. Encapsulada por NGC VF DETAILS, HOLED (n° 5779586-047). 26,14 grs. Tres fechas. Cospel redondo. Perforación a las 12h. MBC+. / *Three dates. Round planchet. Hole at 12h.*

AC-1555; Cal-879

Adq. M. Dunigan - Diciembre 1992

**300,-**



1590

**1590** 8 Reales. 1720. POTOSÍ. Y. Tipo Real. Encapsulada por NGC VF DETAILS, HOLED (n° 5779586-041). 26,25 grs. Grado de rareza: R3, entre 4 y 6 ejemplares conocidos. Perforación. Rara. MBC+. / *'Royal'. Rarity scale: R3, between 4 and 6 known pieces. Holed. Rare.*

AC-1492; Cal-821; Lázaro-267

Ex *Áureo 9 - 28 Junio 1990, n. 1143*

**1.800,-**



1591

**1591** 8 Reales. 1720. POTOSÍ. Y. 26,18 grs. MBC. / *Very fine.*

AC-1556; Cal-880

Adq. M. Dunigan - Diciembre 1993

**200,-**



1592

**1592** 8 Reales. 1721. POTOSÍ. Y. Tipo Real. Encapsulada por NGC VF DETAILS, PLUGGED (n° 5779586-042). 27,57 grs. Grado de rareza: R2, entre 6 y 9 ejemplares conocidos. Perforación tapada. Muy rara. MBC+. / 'Royal'. Rarity scale: R2, between 6 and 9 known pieces. Plugged. *Very Rare.*

AC-1493; Cal-822; Lázaro-268

Ex Stack's "The Dr. Alfred R. Globus Collection" - 5 Diciembre 2000, n. 5

**2.500,-**



1593

**1593** 8 Reales. 1722. POTOSÍ. Y. 25,67 grs. MBC. / *Very fine.*

AC-1558; Cal-882

Adq. M. Dunigan - Diciembre 1990

**200,-**



1594



1595



1596



- 1594** 8 Reales. 1723. POTOSÍ. Y. 27,02 grs. Dos fechas parcialmente visibles. MBC-. / *Two partially visible dates. Almost very fine.*  
AC-1559; Cal-883  
**Ex Colección Sellschopp - Marzo 1993** **200,-**
- 
- 1595** 8 Reales. 1724. POTOSÍ. Y. 26,55 grs. Dos fechas visibles. Pátina. MBC. / *Two visible dates. Patina. Very fine.*  
AC-1560; Cal-884  
**Ex Calicó 60 - 15 Junio 1993, n. 605** **200,-**
- 
- 1596** 8 Reales. 1728. POTOSÍ. M. 26,94 grs. Dos fechas visibles. MBC. / *Two visible dates. Very fine.*  
AC-1561; Cal-885  
**Adq. L. Domingo - Julio 1991** **200,-**



1597



1598



- 1597** 8 Reales. 1729. POTOSÍ. M. 26,78 grs. Tres fechas visibles. Cospel grande. Perforación. Escasa, rara así. MBC+. / *Three visible dates. Big planchet. Holed. Scarce and rare in this choice very fine condition.*  
AC-1562; Cal-886  
**Ex UBS - 17 Septiembre 1997, n. 2033** **500,-**
- 
- 1598** 8 Reales. 1730. POTOSÍ. M. 20,81 grs. Tres fechas visibles. Pátina irregular. Peso escaso. MBC+. / *Three visible dates. Uneven patina. Underweight. Choice very fine.*  
AC-1563; Cal-887  
**Adq. Kurt Spanier - Febrero 1993** **250,-**



1599



1600



**1599** 8 Reales. 1731. POTOSÍ. M. 25,71 grs. Dos fechas visibles. Intento de perforación en anverso. MBC. / Two visible dates. Attempt to perforate on obverse. Very fine.

AC-1564; Cal-888

Ex J. Vico - 20 Junio 1990, n. 841

150,-

**1600** 8 Reales. 1732. POTOSÍ. M. 26,78 grs. Tres fechas visibles, dos visibles parcialmente. Escasa. MBC+. / Three visible dates, two partially visible. Scarce and choice very fine.

AC-1565; Cal-889

Ex Cayón - 13 Diciembre 2001, n. 3072

450,-



1601



1602



**1601** 8 Reales. 1732. POTOSÍ. YA. 26,25 grs. Dos fechas visibles. Perforación. MBC-. / Two visible dates. Holed. Almost very fine.

AC-1566; Cal-890

Adq. Kurt Spanier - Marzo 1993

300,-

**1602** 8 Reales. 1733. POTOSÍ. YA. 26,46 grs. Dos fechas visibles. MBC. / Two visible dates. Very fine.

AC-1567; Cal-891

Adq. I. Moreda - Noviembre 1992

200,-



1603



1604



**1603** 8 Reales. 1733. POTOSÍ. E. 26,41 grs. Dos fechas, una parcial. Escasa. MBC. / Two dates, one partially visible. Scarce and very fine.

AC-1568; Cal-892

Ex Cayón - 13 Diciembre 2001, n. 3073

350,-

**1604** 8 Reales. 1734. POTOSÍ. E. 27,48 grs. Dos fechas visibles. Escasa. MBC/MBC+. / Two visible dates. Scarce and very fine / choice very fine.

AC-1569; Cal-893

Ex Áureo 9 - 28 Junio 1990, n. 1150

200,-



1605

**1605** 8 Reales. 1735. POTOSÍ. E. Tipo Real. Encapsulada por NGC XF DETAILS, HOLED (nº 5779586-043). 26,43 grs. Grado de rareza: R2, entre 6 y 9 ejemplares conocidos. Perforación a la 1h. Rara y más en esta conservación. . EBC-. / 'Royal'. Rarity scale: R2, between 6 and 9 known pieces. Hole at 1h. Rare specially in this condition.

AC-1503; Cal-832; Lázaro-282

Ex **Áureo 9 - 28 Junio 1990, n. 1144**

**2.000,-**



1606

1607

1608

**1606** 8 Reales. 1735. POTOSÍ. E. 25,48 grs. Dos fechas visibles. Pátina oscura. (EBC-). / Two visible dates. Dark patina. Almost extremely fine.

AC-1570; Cal-895

Ex Superior Galleries "The Jascha Heifetz Collection" - 9 Diciembre 1989, n. 405

**250,-**

**1607** 8 Reales. 1736. POTOSÍ. E. 25,98 grs. Dos fechas visibles. Perforación a las 11h. MBC+. / Two visible dates. Hole at 11h. Choice very fine.

AC-1571; Cal-896

Ex **Aledón - Marzo 1992, n. 294**

**150,-**

**1608** 8 Reales. 1737. POTOSÍ. E. 26,46 grs. Dos fechas visibles. Oxidaciones. (EBC-). / Two visible dates. Corrosions. Almost extremely fine.

AC-1573; Cal-897

Ex Superior Galleries "The Jascha Heifetz Collection" - 9 Diciembre 1989, n. 406

**200,-**



1609

**1609** 8 Reales. 1737. POTOSÍ. M. 26,86 grs. Dos fechas visibles. EBC. / Two visible dates. Extremely fine.

AC-1575; Cal-898

Ex Cayón - Mayo 1990, n. 231

250,-



1610

**1610** 8 Reales. 1738. POTOSÍ. M. Tipo Real. Encapsulada por NGC XF DETAILS, ENVIRONMENTAL DAMAGE (n° 5779586-044). 26,59 grs. Grado de rareza: R3, entre 4 y 6 ejemplares conocidos. Pátina oscura. Leves oxidaciones. Rara y más así. EBC-/EBC. / 'Royal'. Rarity scale: R3, between 4 and 6 known pieces. Dark patina. Rare specially in this condition.

AC1508; Cal-836; Lázaro-285

Ex Áureo 9 - 28 Junio 1990, n. 1145

2.000,-



1611

1612

**1611** 8 Reales. 1738. POTOSÍ. M. 26,30 grs. Tres fechas, dos parcialmente visibles. Perforación a las 3h. MBC. / Three dates, two partially visible. Hole at 3h. Very fine.

AC-1576; Cal-899

Adq. Kurt Spanier - Diciembre 1992

150,-

**1612** 8 Reales. 1739. POTOSÍ. M. 27,11 grs. Dos fechas visibles. MBC+. / Two visible dates. Choice very fine.

AC-1577; Cal-900

Ex Ponterio 51 - 9 Octubre 1991, n. 274

180,-



1613



1614



**1613** 8 Reales. 1740. POTOSÍ. M. 23,86 grs. BC-/BC. / *Almost fine / fine.*

AC-1578; Cal-901

Ex Ponterio 54 - 20 Marzo 1992, n. 863

100,-

**1614** 8 Reales. 1740. POTOSÍ. P. 27,16 grs. Pequeñas oxidaciones. MBC+. / *Minor corrosions. Choice very fine.*

AC-1579; Cal-902

Adq. M. Dunigan - Diciembre 1990

200,-



1615



1616



**1615** 8 Reales. 1741. POTOSÍ. P. 26,61 grs. MBC. / *Very fine.*

AC-1580; Cal-903

180,-

**1616** 8 Reales. 1742. POTOSÍ. P. 26,53 grs. Dos fechas visibles. Escasa. MBC+. / *Two visible dates. Scarce and choice very fine.*

AC-1581; Cal-904

Ex Ponterio 133 - 15 Enero 2005, n. 1616

350,-



1617



1618



**1617** 8 Reales. 1742. POTOSÍ. C. 26,79 grs. Dos fechas visibles. Repintada en reverso, pequeñas oxidaciones. (MBC+). / *Two visible dates. Double-struck on reverse. Minor corrosions. Choice very fine.*

AC-1583; Cal-905

Ex Áureo 68 - 21 Mayo 1996, n. 635

250,-

**1618** 8 Reales. 1743. POTOSÍ. C. 26,12 grs. Pequeña perforación. MBC-. / *Small hole. Almost very fine.*

AC-1584; Cal-906

Adq. I. Moreda - Noviembre 1992

100,-





- 1619** 8 Reales. 1744. POTOSÍ. C. 26,57 grs. MBC. / *Very fine.*  
 AC-1585; Cal-907  
**Ex Colección Sellschopp** **250,-**
- 
- 1620** 8 Reales. 1744. POTOSÍ. q. 26,91 grs. MBC. / *Very fine.*  
 AC-1587; Cal-908  
**Ex Áureo 183 - 14 Diciembre 2005, n. 616** **250,-**
- 
- 1621** 8 Reales. 1745. POTOSÍ. q. 24,41 grs. MBC+. / *Choice very fine.*  
 AC-1588; Cal-909  
**Ex Ponterio 51 - 9 Octubre 1991, n. 275** **200,-**



- 1622** 8 Reales. 1746. POTOSÍ. q. Tipo Real. Encapsulada por NGC VF DETAILS, HOLED (nº 5779586-045). 25,91 grs. Grado de rareza: R3, entre 4 y 6 ejemplares conocidos. Perforación a las 3h. Rara. MBC+. / *'Royal'. Rarity scale: R3, between 4 and 6 known pieces. Hole at 3h. Rare.*  
 AC-1519; Cal-847; Lázaro-303  
**Ex Ponterio 54 - 20 Marzo 1992, n. 865** **1.500,-**



1623

**1623** 8 Reales. 1746. POTOSÍ. q. 26,79 grs. Dos fechas visibles. Pequeña perforación a las 7h. MBC+. / Two visible dates. Small hole at 7h. Choice very fine.

AC-1589; Cal-910

Ex **Áureo 9** - 28 Junio 1990, n. 1152

**200,-**



1624

**1624** 8 Reales. 1727. SEGOVIA. F. 27,26 grs. Pátina oscura. Escasa. EBC. / Dark patina. Scarce and extremely fine.

AC-1596; Cal-914

Ex **J. Vico** - 11 Noviembre 1993, n. 534

**1.000,-**



1625

**1625** 8 Reales. 1728. SEGOVIA. F. 26,74 grs. Pátina. Escasa. EBC-/MBC+. / Patina. Scarce and almost extremely fine / choice very fine.

AC-1597; Cal-915

Adq. **C. Castán** - Noviembre 1987

**600,-**



1626

**1626** 8 Reales. 1729. SEGOVIA. F. 26,62 grs. Restos de brillo original. Muy escasa. EBC-. / *Luster traces. Very scarce and almost extremely fine.*

AC-1598; Cal-916

Ex *Áureo* 3 - 25 Octubre 1989, n. 403

1.000,-



1627

**1627** 8 Reales. Fecha no visible. SEVILLA. 26,28 grs. Acuñada entre 1702 y 1704. Rara. (MBC). / *Struck between 1702 and 1704. Rare and very fine.*

AC-Tipo 181; Cal-Tipo 156

Adq. J. A. Herrero - Octubre 1991

300,-



1628

**1628** 8 Reales. 1704. SEVILLA. P. Encapsulada por NGC MS 62+ (nº 5781046-016). 26,16 grs. Restos de brillo original. Bonita pieza. Muy rara. EBC+. / *Luster traces. Beautiful Piece. Very rare.*

AC-1604; Cal-922

Adq. I. Moreda - Febrero 1992

3.500,-



1629

**1629** 8 Reales. 1706. SEVILLA. P. Encapsulada por NGC AU 53 (nº 5781046-017). 26,83 grs. Valor a la izquierda. Pátina oscura. Muy rara. EBC. / Value at left. Dark patina, very rare.

AC-1608; Cal-925

Adq. M. Dunigan - Diciembre 1990

3.500,-



1630

**1630** 8 Reales. 1708/7. SEVILLA. M. 26,16 grs. Rectificación de fecha solo visible en la parte superior derecha del 8. Oxidaciones limpiadas en reverso. Rara. MBC+/MBC. / Date alteration visible only in the upper right side of the 8. Corrosions cleaned on reverse. Rare and choice very fine / very fine.

AC-1610; Cal-928

Adq. J. A. Herrero - Febrero 1992

2.500,-



1631

- 1631** 8 Reales. 1709. SEVILLA. M. 26,80 grs. Pequeño final de riel. Pátina oscura. Rara. MBC+/MBC. / *Small end of die. Dark patina. Rare and choice very fine / very fine.*

AC-1612; Cal-930

Ex UBS - Septiembre 1991, n. 417

2.500,-



1632

1633

- 1632** 8 Reales. 1718. SEVILLA. M. 23,54 grs. Solo dos flores de lis en escudo del anverso. MBC+. / *Only two fleurs-de-lis on obverse Arms. Choice very fine.*

AC-1617; Cal-934

Adq. J. A. Herrero - Febrero 1992

250,-

- 1633** 8 Reales. 1718. SEVILLA. M. 22,54 grs. Tres flores de lis en escudo del anverso. EBC-. / *Three fleurs-de-lis on the obverse arms. Almost extremely fine.*

AC-1617; Cal-936

Ex J.Vico - 2 Marzo 1989, n. 505

350,-



1634

- 1634** 8 Reales. 1718. SEVILLA. M. 22,10 grs. Armas de Borgoña y Austria intercambiadas en escudo del anverso. Pátina oscura. Hojitas en reverso y pequeño final de riel. Escasa. MBC. / Arms of Burgundy and Austria exchanged on obverse coat of arms. Dark patina. Reverse minor metal peelings and small end of die. Scarce and very fine.

AC-1617; Cal-937

Adq. J. A. Herrero - Febrero 1992

300,-



1635

- 1635** 8 Reales. 1728. SEVILLA. P. Encapsulada por NGC MS 64+ (nº 5781054-026). 26,95 grs. Pleno brillo original. Excepcional pieza, muy rara así. SC. / Full mint luster. Outstanding Piece, very rare in this condition.

AC-1618; Cal-938

Ex UBS - Enero 1988, n. 2221

1.200,-



1636

- 1636** 8 Reales. 1729. SEVILLA. P. 26,83 grs. Pátina y restos de brillo original. Pequeña grieta en canto. Muy escasa. EBC. / Patina and luster traces. Minor edge split. Very scarce and extremely fine.

AC-1619; Cal-939

Ex Cayón - 20 Febrero 1989, n. 446

900,-



1637

**1637** 8 Reales. 1729. SEVILLA. 26,81 grs. Sin ensayador ni valor. Pátina irisada en reverso. Escasa. MBC+. / Without assayer or value. Iridescent patina on reverse. Scarce and choice very fine.

AC-1621; Cal-940

Adq. M. Dunigan - Diciembre 1990

750,-



1638

1639

**1638** 8 Reales. 1730. SEVILLA. 26,67 grs. Escasa. EBC-. / Scarce and almost extremely fine.

AC-1622; Cal-941

Ex Euro Shekel - 29 Noviembre 1988, n. 466

600,-

**1639** 8 Reales. 1731. SEVILLA. P.A. Anv.: \* / R / \* / S / \* - Escudo - \* / 8 / P / A / \*. 26,67 grs. Pátina. Escasa. MBC+. / Patina. Scarce and choice very fine.

AC-1623; Cal-943

Ex J. A. Herrero - 24 Mayo 1990, n. 292

500,-



1640

1641

**1640** 8 Reales. 1731. SEVILLA. P.A. Anv.: \* / R / S / \* - Escudo - \* / 8 / PA / \*. 26,53 grs. Pátina. Escasa. MBC+. / Patina. Scarce and choice very fine.

AC-1623 var; Cal-942

Ex J. Vico - 2 Marzo 1989, n. 507

600,-

**1641** 8 Reales. 1732. SEVILLA. P.A. Anv.: \* / R / \* / S / \* - Escudo - \* / 8 / P / A / \*. 26,13 grs. Ligera pátina. Levemente limpiada. Escasa. (EBC-). / Slight patina. Mildly cleaned. Scarce and almost extremely fine.

AC-1625; Cal-944

Ex J. Vico - 2 Marzo 1989, n. 508

350,-



1642

**1642** 8 Reales. 1733. SEVILLA. P.A. 26,90 grs. Restos de brillo original. Escasa. EBC. / *Luster traces. Scarce and extremely fine.*

AC-1626; Cal-945

Ex Centro Numismático - 11 Octubre 1991, n. 543

750,-



1643

1644

**1643** 8 Reales. 1734. SEVILLA. P.A. 26,65 grs. Pátina. Escasa. EBC-. / *Patina. Scarce and almost extremely fine.*

AC-1627; Cal-946

Adq. en Convención de Nueva York / Purchased at the New York Exhibition - Diciembre 1988

500,-

**1644** 8 Reales. 1735. SEVILLA. P.A. 26,98 grs. Pátina. Hojitas en anverso. Escasa. MBC+. / *Patina. Metal peeling on obverse. Scarce. Choice very fine.*

AC-1628; Cal-947

Ex J. Vico - 2 Marzo 1989, n. 509

400,-



1645

1646

**1645** 8 Reales. 1735. SEVILLA. A.P. 26,98 grs. Acuñaación algo floja. Muy escasa. EBC/EBC-. / *Somewhat weak strike. Very scarce and extremely fine / almost extremely fine.*

AC-1629; Cal-948

Ex Áureo 6 - 13 Marzo 1990, n. 808

750,-

**1646** 8 Reales. 1736. SEVILLA. A.P. 26,38 grs. Pátina. Rara. MBC. / *Patina. Rare. Very fine.*

AC-1630; Cal-949

Adq. L. Domingo - Enero 1991

550,-



# LUIS I (1724)



1647

**1647** 8 Reales. 1725. LIMA. M. 26,74 grs. Dos fechas visibles. Muy escasa. MBC. / Two visible dates. Very scarce and very fine.

AC-38; Cal-13

Ex UBS - 11 Noviembre 2000, n. 2150

1.200,-



1648

1649

**1648** 8 Reales. 1726. LIMA. M. 26,11 grs. Pequeño resello flor de lis en anverso. Leyenda: (L)VD(OVICVS). AC-considera que este año pertenece al reinado de Felipe V y no cita en Luis I. Limpiada Rara. MBC-. / Small countermark fleur-de-lis on observe. Legend: (L)VD(OVICVS). AC- believes that this year belongs to the reign of Philip V and doesn't mention it on Louis I. Cleaned. Rare and almost very fine.

AC-1299 de Felipe V; Cal-14

Adq. J. A. Herrero - Mayo 1989

600,-

**1649** 8 Reales. 1726. POTOSÍ. Y. 26,48 grs. Escasa. MBC-. / Scarce and almost very fine.

AC-49; Cal-25

Ex Áureo 6 - 13 Marzo 1990, n. 831

400,-



1650

**1650** 8 Reales. 1727. POTOSÍ. Y. 26,29 grs. Dos fechas visibles. Perforación a las 9h. Escasa. MBC. / Two visible dates. Hole at 9h. Scarce and very fine.

AC-50; Cal-26

Ex Áureo 6 - 13 Marzo 1990, n. 832

750,-

## FERNANDO VI (1746-1759)



1651

**1651** 8 Reales. 1747. GUATEMALA. J. 26,61 grs. Columnario. Bonita pátina. Escasa, rara así. EBC-. / Pillar dollar. Nice patina. Scarce and rare in this almost extremely fine condition.

AC-418; Cal-277

Ex Centro Numismático - 12 Junio 1991, n. 475

500,-



1652



1653



**1652** 8 Reales. 1748. GUATEMALA. J. 24,54 grs. Columnario. Resello sol sobre 3 volcanes de Guatemala en reverso. Perforación a las 7h. MBC-. / Pillar dollar. Countermark sun above 3 volcanoes from Guatemala on reverse. Hole at 7h. Almost very fine.

AC-420; Cal-279

Ex Centro Numismático - 12 Junio 1991, n. 476

250,-

**1653** 8 Reales. 1749. GUATEMALA. J. 23,76 grs. Columnario. Pátina oscura. MBC-. / Pillar dollar. Dark patina. Almost very fine.

AC-422; Cal-280

Ex UBS - 17 Septiembre 1991, n. 193

200,-



1654



1655



**1654** 8 Reales. 1750. GUATEMALA. J. 26,36 grs. Columnario. Resello sol sobre 3 volcanes de Guatemala. Perforación a las 12h. MBC-. / Pillar dollar. Countermark sun above 3 volcanoes from Guatemala. Hole at 12h. Almost very fine.

AC-423; Cal-281

Ex UBS - 25 Enero 1996, n. 2502

200,-

**1655** 8 Reales. 1751. GUATEMALA. J. 25,75 grs. Columnario. Resello sol sobre tres volcanes de Guatemala. Perforación a las 2h. MBC-. / Pillar dollar. Countermark sun above 3 volcanoes from Guatemala. Hole at 2h. Almost very fine.

AC-424; Cal-282

Ex Centro Numismático - 13 Junio 1991, n. 477

200,-



1656

1657

**1656 8 Reales. 1752. GUATEMALA. J.** 27,00 grs. Columnario. Resello sol sobre 3 volcanes de Guatemala. Pátina. Perforación a las 12h. MBC. / *Pillar dollar. Countermark sun above 3 volcanoes from Guatemala. Patina. Hole at 12h. Very fine.*

AC-426; Cal-284

**Ex Centro Numismático - 13 Junio 1991, n. 478**

**200,-**

**1657 8 Reales. 1753. GUATEMALA. J.** 26,69 grs. Columnario. Pátina. Perforación a las 9h, hojitas. MBC-. / *Pillar dollar. Patina. Hole at 9. Metal peelings. Almost very fine.*

AC-427; Cal-285

**Ex Centro Numismático - 13 Junio 1991, n. 479**

**200,-**



1658

**1658 8 Reales. 1754. GUATEMALA. J.** 26,83 grs. Columnario. El 5 de la fecha clásico. Leves rayitas de ajuste de peso en reverso. Pequeños resellos ¿chinos?. Restos de brillo original. Muy escasa. EBC-. / *Pillar dollar. 5 on the date classic. Mild adjustment hairlines on reverse. Small countermarks, chinese? Luster traces. Very scarce. Almost extremely fine.*

AC-428; Cal-287

**Adq. M. Dunigan - Diciembre 1989**

**1.200,-**



1659

**1659 8 Reales. 1754. GUATEMALA. J.** 26,82 grs. Columnario. El 5 de la fecha moderno. Pátina. Rayitas de ajuste. Rara. EBC-. / *Pillar dollar. 5 of the date modern. Patina. Adjustment hairlines. Rare and almost extremely fine.*

AC-429; Cal-286

**Adq. J. A. Herrero - Febrero 1992**

**1.500,-**



1660

**1660** 8 Reales. 1755. GUATEMALA. J. 26,89 grs. Columnario. Ensayador pequeño. Leves rayitas y pequeños resellos chinos. Brillo original. Rara así. EBC. / Pillar dollar. Small assayer. Mild hairlines and small chinese countermarks. Mint luster. Rare in this extremely fine condition.

AC-430; Cal-288

Adq. M. Dunigan - Diciembre 1989

1.200,-



1661

**1661** 8 Reales. 1755. GUATEMALA. J. 26,81 grs. Columnario. Ensayador grande. Perforación reparada. Graffiti en reverso. (MBC+). / Pillar dollar. Big assayer. Repaired hole. Graffiti on reverse. Choice very fine.

AC-431; Cal-289

Ex P. Arriols - 4 Abril 1990, n. 1061

250,-



1662

**1662** 8 Reales. 1756. GUATEMALA. J. Encapsulada por NGC MS 61 (nº 5781054-027). 26,96 grs. Columnario. Bonita pátina irisada con restos de brillo original. Espléndida moneda, muy rara así. EBC+. / Pillar dollar. Nice iridescent patina with luster traces. Outstanding coin and very rare in this condition.

AC-433; Cal-291

Adq. M. Dunigan - Diciembre 1989

2.500,-



1663



1664



**1663** 8 Reales. 1757. GUATEMALA. J. 26,85 grs. Columnario. Restos de brillo original. EBC-. / Columnario. Luster traces. Almost extremely fine.

AC-434; Cal-292

Adq. J. Vico - Julio 1989

**600,-**

**1664** 8 Reales. 1758. GUATEMALA. J. 26,83 grs. Columnario. Bonita pátina acerada. EBC-. / Pillar dollar. Nice steely patina. Almost extremely fine.

AC-436; cal-293

Ex J. Vico - 17 Noviembre 1988, n. 310

**500,-**



1665



**1665** 8 Reales. 1759. GUATEMALA. P. 26,83 grs. Columnario. Bonita pátina. Escasa. EBC-. / Pillar dollar. Nice patina. Scarce and almost extremely fine.

AC-437; Cal-294

Ex J. Vico - 11 Febrero 1988, n. 416

**600,-**



1666



**1666** 8 Reales. 1760. GUATEMALA. P. 26,87 grs. Columnario. Muy escasa. EBC-. / Pillar dollar. Very scarce and almost extremely fine.

AC-438; Cal-295

Ex Áureo 1 - 25 Abril 1989, n. 307

**1.250,-**



1667



1668



1669



**1667** 8 Reales. 1747. LIMA. V. 27,40 grs. Perforación tapada. MBC-. / *Plugged hole. Almost very fine.*

AC-441; Cal-297

Ex **Áureo 9 - 27 Junio 1990, n. 1179**

**250,-**

**1668** 8 Reales. 1748. LIMA. V. 26,39 grs. Dos fechas visibles. MBC-. / *Two visible dates. Very fine.*

AC-442; Cal-298

Adq. **M. Dunigan - Diciembre 1996**

**300,-**

**1669** 8 Reales. 1749. LIMA. R. 27,05 grs. Rayitas. MBC-. / *Hairlines. Almost very fine.*

AC-445; Cal-300

Adq. **J.García - Junio 1993**

**250,-**



1670



1671



**1670** 8 Reales. 1750. LIMA. (R). 26,73 grs. Pátina. Rara. MBC-. / *Patina. Rare and almost very fine.*

AC-446; Cal-301

Adq. **M. Dunigan - Diciembre 1997**

**750,-**

**1671** 8 Reales. 1750-1751. LIMA. R. 27,60 grs. 1750 en anverso y 1751 en reverso. Pátina, muy rara. MBC-. / *On obverse 1750 and on reverse 1751. Patina, very rare and almost very fine.*

AC-447; Cal-No Cat

Ex **Superior Galleries - 10 Diciembre 1993, n. 1411**

**750,-**



1672

**1672** 8 Reales. 1752. LIMA. R. 25,98 grs. Muy rara. MBC-. / *Very rare and almost very fine.*

AC-450; Cal-No Cat

Adq. M. Dunigan - Diciembre 1994

950,-



1673

**1673** 8 Reales. 1752. LIMA. J. 26,65 grs. Columnario. Monogramas de ceca con punto y A sin travesaño. Rara. EBC-. / *Pillar dollar. Mint monogram with dot and A without the middle stroke. Rare and almost extremely fine.*

AC-453; Cal-306

Ex *Áureo* 1 - 25 Abril 1989, n. 308

1.200,-



1674

**1674** 8 Reales. 1753. LIMA. J. 26,84 grs. Columnario. EBC. / *Pillar dollar. Extremely fine.*

AC-455; Cal-307

Ex *Ponterio* 37 - 18 Agosto 1989, n. 1334

250,-



1675

**1675** 8 Reales. 1753. LIMA. J.D. 22,71 grs. Columnario. AC cataloga 1753-J y 1754-JD pero no cita esta 1753-JD que proviene de un naufragio. Oxidaciones marinas. Rarísima. (MBC-). / Pillar dollar. AC lists 1753-J and 1754-J.D. but does not mention this one, 1753-J.D. that comes from a shipwreck. Saltwater damage. Extremely rare and almost very fine.

AC-No Cat; Cal-308

Ex Martí Hervera - 28 Octubre 1995, n. 325

1.800,-



1676

1677

**1676** 8 Reales. 1754. LIMA. J.D. 27,02 grs. Columnario. Bonita pátina. EBC. / Pillar dollar. Nice patina. Extremely fine.

AC-457; Cal-310

Adq. Centro Numismático - Marzo 1995

300,-

**1677** 8 Reales. 1755. LIMA. J.D. 27,00 grs. Columnario. Bonita pátina. Restos de brillo original. EBC+. / Pillar dollar. Nice patina. Luster traces. Choice extremely fine.

AC-459; Cal-312

Adq. Centro Numismático - Marzo 1995

300,-





1678

**1678** 8 Reales. 1755. LIMA. J.M. 27,09 grs. Columnario. Monograma de ceca con punto y A sin travesaño. Restos de brillo original. Bonita pieza. EBC. / Pillar dollar. Mint monogram with dot but A without the middle stroke. Luster traces. Beautiful Piece. Extremely fine.

AC-460; Cal-313

Adq. Centro Numismático - Marzo 1995

350,-



1679

1680

**1679** 8 Reales. 1756/5. LIMA. J.M. 26,91 grs. Columnario. Corrección de fecha visible en la parte superior del 6. Pequeñas punzonadas sobre los puntos del monograma. MBC+. / Pillar dollar. Date alteration visible on top of 6. Small punches on the monogram dots. Choice very fine.

AC-461; Cal-314

250,-

**1680** 8 Reales. 1756. LIMA. J.M. 26,88 grs. Columnario. Brillo original. EBC+. / Pillar dollar. Mint luster. Choice extremely fine.

AC-462; Cal-315

Ex Pontorio 32 - 27 Mayo 1988, n. 786

300,-



1681

1682

**1681** 8 Reales. 1757. LIMA. J.M. 26,89 grs. Columnario. Ínfimas hojitas en reverso. Restos de brillo original. EBC. / Pillar dollar. Tiny metal pealings on reverse. Luster traces. Extremely fine.

AC-464; Cal-316

Ex Áureo 1 - 25 Abril 1989, n. 315

250,-

**1682** 8 Reales. 1758/7. LIMA. J.M. 26,95 grs. Columnario. Pequeño sobrante de metal en gráfila del reverso. Restos de brillo original. MBC+. / Pillar dollar. Small metal excess on reverse border. Luster traces. Choice very fine.

AC-465; Cal-317

Adq. M. Dunigan - Abril 1989

300,-



1683



1684



1685



**1683** 8 Reales. 1759. LIMA. J.M. 26,82 grs. Columnario. Acuñación parcialmente floja. EBC-. / Pillar dollar. Partially weak strike. Almost extremely fine.

AC-467; Cal-319

Ex *Áureo* 43 - 16 Diciembre 1993, n. 3283

250,-

**1684** 8 Reales. 1759. LIMA. J.M. 26,94 grs. Columnario. Variante con el segundo monograma sin punto. EBC-. / Pillar dollar. Variety without a dot on the second monogram. Almost extremely fine.

AC-467 var; Cal-319 var

Adq. Numismática Sant Jordi - Diciembre 1992

250,-

**1685** 8 Reales. 1759. LIMA. J.M. 26,88 grs. Columnario. Variante sin puntos sobre los monogramas de ceca. Hojita en reverso. Rara. MBC+. / Pillar dollar. Variety without dots on mint monograms. Rare and choice very fine.

AC-467 var; Cal-319 var

Adq. Centro Numismático - Marzo 1995

300,-



1686



1687



**1686** 8 Reales. 1760. LIMA. J.M. 26,61 grs. Columnario. Punto sobre los dos monogramas de ceca. Oxidaciones limpiadas y rayitas. Pátina irregular. EBC-. / Pillar dollar. Dot on both mint monograms. Corrosions cleaned and hairlines. Uneven patina. Almost extremely fine.

AC-468; Cal-320

Adq. Centro Numismático - Marzo 1995

300,-

**1687** 8 Reales. 1760. LIMA. J.M. 26,81 grs. Columnario. Sin punto sobre el segundo monograma de ceca. MBC+. / Pillar dollar. Second mint monogram without dot. Choice very fine.

AC-468 var; Cal-320 var

Ex Bonhams "The Alexander Patterson Collection" - 17 Julio 1996, n. 449

300,-



1688

**1688** 8 Reales. 1747. MÉXICO. M.F. 26,87 grs. Columnario. EBC+. / Pillar dollar. Choice extremely fine.

AC-469; Cal-321

Adq. M. Dunigan - Diciembre 1988

500,-



1689

**1689** 8 Reales. 1748. MÉXICO. M.F. 26,90 grs. Columnario. Bonita pátina irisada con brillo original subyacente. EBC. / Pillar dollar. Nice iridescent patina with underlying luster. Extremely fine.

AC-471; Cal-323

Ex J. A. Herrero - 24 Marzo 1988, n. 393

250,-



1690

**1690** 8 Reales. 1749. MÉXICO. M.F. 26,80 grs. Columnario. Bonita pátina irisada con brillo original subyacente. Bello ejemplar. Rara así. EBC+. / Pillar dollar. Nice iridescent patina with underlying luster. Rare in this choice extremely fine condition.

AC-473; Cal-324

Adq. M. Dunigan - Diciembre 1988

300,-



1691

**1691** 8 Reales. 1750. MÉXICO. M.F. 27,06 grs. Columnario. EBC. / Pillar dollar. Extremely fine.

AC-474; Cal-325

Adq. M. Dunigan - Diciembre 1989

250,-



1692

**1692** 8 Reales. 1751. MÉXICO. M.F. 26,92 grs. Columnario. Pátina y restos de brillo original. EBC-. / Pillar dollar. Patina and luster traces. Almost extremely fine.

AC-475; Cal-327

Adq. Numismática Sant Jordi - Febrero 1988

250,-



1693



1694



1695



**1693** 8 Reales. 1752/1. MÉXICO. M.F. 26,97 grs. Columnario. Corrección de fecha solo visible en la parte superior derecha del 2. EBC. / Pillar dollar. Date alteration visible only in the upper right side of 2. Extremely fine.

AC-476; Cal-328

Adq. M. Dunigan - Diciembre 1988

300,-

**1694** 8 Reales. 1753. MÉXICO. M.F. 27,01 grs. Columnario. Rayitas de ajuste de peso. Pleno brillo original. BELLA Pieza. EBC+. / Pillar dollar. Adjustment hairlines. Full mint luster. Beautiful Piece. Choice extremely fine.

AC-479; Cal-331

Adq. M. Dunigan - Diciembre 1988

300,-

**1695** 8 Reales. 1754. MÉXICO. M.F. 26,92 grs. Columnario. Coronas Reales. EBC. / Pillar dollar. Royal Crowns. Extremely fine.

AC-482; Cal-333

Adq. M. Dunigan - Diciembre 1988

350,-



1696

**1696** 8 Reales. 1754. MÉXICO. M.M. 26,85 grs. Columnario. Coronas Reales. Limpiada. Rara. MBC+. / Pillar dollar. Royal Crowns. Cleaned. Rare and choice very fine.

AC-484; Cal-334

Adq. M. Dunigan - Marzo 1993

1.500,-



1697

**1697** 8 Reales. 1754. MÉXICO. M.F. 26,91 grs. Columnario. Coronas Real e Imperial. Pátina. Escasa. EBC-. / Pillar dollar. Royal and Imperial Crowns. Patina. Scarce and almost extremely fine.

AC-485; Cal-335

Adq. M. Dunigan - Diciembre 1988

500,-



1698

1699

**1698** 8 Reales. 1754. MÉXICO. M.M. 26,98 grs. Columnario. Coronas Real e Imperial. EBC. / Pillar dollar. Royal and Imperial Crowns. Extremely fine.

AC-487; Cal-337

Adq. M. Dunigan - Diciembre 1988

250,-

**1699** 8 Reales. 1755. MÉXICO. M.M. 26,83 grs. Columnario. MBC+. / Pillar dollar. Choice very fine.

AC-489; Cal-338

Ex Cayón - Mayo 1987, n. 475

200,-



1700

**1700** 8 Reales. 1756. MÉXICO. M.M. Encapsulada por NGC MS 63 (n° 5781053-035). 26,97 grs. Columnario. Brillo original. Bonita pieza. Rara así. SC-. / Pillar dollar. Mint luster. Beautiful Piece. Rare and even more in this condition.

AC-491; Cal-340

Adq. M. Dunigan - Diciembre 1988

600,-



1701

**1701** 8 Reales. 1757/6. MÉXICO. M.M. Encapsulada por NGC MS 61 (nº 5781053-036). 26,94 grs. Columnario. Sobrefecha poco visible. Bonita pátina y brillo original. EBC+. / Pillar dollar. Not very visible overdate. Nice patina and mint luster.

AC-492; Cal-341

Adq. J. Vico - Marzo 1987

500,-



1702

1703

**1702** 8 Reales. 1758. MÉXICO. M.M. Encapsulada por NGC MS 62 (nº 5781053-037). 26,94 grs. Columnario. Brillo original. EBC+. / Pillar dollar. Mint luster.

AC-494; Cal-343

Adq. J. A. Herrero - Noviembre 1987

300,-

**1703** 8 Reales. 1759. MÉXICO. M.M. 27,04 grs. Columnario. Brillo original. Bello ejemplar. Rara así. EBC+. / Pillar dollar. Mint luster. Beautiful example. Rare and even more in this choice extremely fine condition.

AC-495; Cal-344

Ex Ponterio - Diciembre 1986, n. 45

300,-



1704

**1704** 8 Reales. 1760. MÉXICO. M.M. 26,96 grs. Columnario. Brillo original. Bonita Pieza. EBC+. / Pillar dollar. Mint luster. Beautiful Piece. Choice extremely fine.

AC-497; Cal-346

Adq. M. Dunigan - Diciembre 1988

500,-



1704.1

**1704.1** 8 Reales. 1759. NUEVO REINO. J.V. Encapsulada por NGC VF 25 (n° 5779587-010). 26,53 grs. Columnario. Rarísima. MBC-. / Pillar Dollar. Extremely rare.

AC-539; Cal-378 (RRR)

Ex Bonhams "The Alexander Patterson Collection" - 17 Julio 1996, n. 297

9.000,-



1705

1706

**1705** 8 Reales. 1747. POTOSÍ. q. 26,90 grs. Dos fechas visibles. MBC. / Two visible dates. Very fine.

AC-509; Cal-357

**200,-**

**1706** 8 Reales. 1748. POTOSÍ. q. 25,14 grs. Dos fechas. La de anverso parcialmente visible. Oxidaciones en anverso. MBC-/MBC+. / Two dates. The one on obverse partially visible. Corrosions on obverse. Almost very fine / choice very fine.

AC-510; Cal-358

Ex UBS - 17 Septiembre 1997, n. 2064

**200,-**



1707

1708

**1707** 8 Reales. 1749. POTOSÍ. q. 26,81 grs. Dos fechas visibles. Pátina oscura. MBC. / Two visible dates. Dark patina. Very fine.

AC-511; Cal-359

Adq. Kurt Spanier - Diciembre 1992

**200,-**

**1708** 8 Reales. 1750. POTOSÍ. q. 27,31 grs. Tres fechas. Dos parcialmente visibles. MBC+. / Three dates. Two partially visible. Choice very fine.

AC-512; Cal-360

Adq. Kurt Spanier - Diciembre 1992

**250,-**



1709

1710

**1709** 8 Reales. 1750. POTOSÍ. E. 26,88 grs. Dos fechas, una parcialmente visible. MBC. / Two dates, one partially visible. Very fine.

AC-515; Cal-361

Adq. M. Dunigan - Diciembre 1997

**250,-**

**1710** 8 Reales. 1751. POTOSÍ. E. 27,27 grs. Dos fechas visibles. No figuraba ningún ejemplar en la colección Sellschopp. Manchita. Rara. MBC. / Two visible dates. There was no specimen in the Sellschopp collection. Minor stain. Rare and very fine.

AC-516; Cal-362

Ex Áureo 183 - 14 Diciembre 2005, n. 667

**500,-**





1711



1712

**1711 8 Reales. 1751. POTOSÍ. q.** 23,56 grs. Dos fechas, la de anverso parcialmente visible. MBC. / *Two dates, the one on obverse partially visible. Very fine.*

AC-518; Cal-363

**Adq. M. Dunigan - Diciembre 1993**

**200,-**

**1712 8 Reales. 1752. POTOSÍ. q.** 23,84 grs. Dos fechas visibles. Rayitas en anverso. MBC-. / *Two visible dates. Hairlines on obverse. Almost very fine.*

AC-522; Cal-364

**Ex J. A. Herrero - 24 Marzo 1988, n. 396**

**150,-**



1713



1714

**1713 8 Reales. 1753. POTOSÍ. q.** 26,55 grs. Dos fechas visibles. MBC. / *Two visible dates. Very fine.*

AC-524; Cal-365

**Adq. C. Castán - Diciembre 1991**

**150,-**

**1714 8 Reales. 1753. POTOSÍ. C.** 26,40 grs. Resello en anverso sol sobre tres volcanes de Guatemala. Golpecito de punzón. MBC. / *Countermark sun above 3 volcanoes from Guatemala on obverse. Minor punch dent. Very fine.*

AC-526; Cal-367

**Adq. I. Moreda - Noviembre 1992**

**150,-**



1715



1716

**1715 8 Reales. 1754. POTOSÍ. C/q.** Rev.: C arriba, q abajo. 25,49 grs. Dos fechas. Escasa. MBC-. / *Two dates. Scarce and almost very fine.*

AC-529; Cal-369

**Adq. M. Dunigan - Diciembre 1994**

**150,-**

**1716 8 Reales. 1754. POTOSÍ. q.** 27,61 grs. Dos fechas visibles. Repintada. MBC. / *Two visible dates. Double-struck. Very fine.*

AC-531; Cal-368

**Adq. M. Dunigan - Diciembre 1994**

**150,-**



1717



1718



**1717** 8 Reales. 1755. POTOSÍ. q. 25,87 grs. Dos fechas visibles. Perforación. MBC. / Two visible dates. Holed. Very fine.

AC-533; Cal-372

Ex Ponterio - Marzo 1985, n. 1132

150,-

**1718** 8 Reales. 1756. POTOSÍ. q. 26,52 grs. Dos fechas visibles. Pequeña perforación a las 4h. MBC. / Two visible dates. Small hole at 4h. Very fine.

AC-534; Cal-373

Ex Áureo 9 - 28 Junio 1990, n. 1200

150,-



1719



1720



**1719** 8 Reales. 1757. POTOSÍ. q. 26,76 grs. Dos fechas visibles. Pequeña perforación a las 8h. MBC. / Two visible dates. Small hole at 8h. Very fine.

AC-535; Cal-374

Adq. L. Domingo - Mayo 1992

150,-

**1720** 8 Reales. 1758. POTOSÍ. q. 26,96 grs. MBC. / Very fine.

AC-536; Cal-375

Adq. J. Paz - Mayo 1988

150,-



1721



1722



**1721** 8 Reales. 1759. POTOSÍ. q. 26,81 grs. Oxidaciones. MBC-/MBC. / Corrosions. Almost very fine / very fine.

AC-537; Cal-376

Ex Áureo 9 - 28 Junio 1990, n. 1202

150,-

**1722** 8 Reales. 1760. POTOSÍ. q. 26,79 grs. Dos fechas, la de anverso parcialmente visible. Pátina oscura. Oxidaciones. (MBC-). / Two dates, the one on obverse partially visible. Dark patina. Corrosions. Almost very fine.

AC-538; Cal-377

Adq. M. Dunigan - Diciembre 1990

150,-



1723

**1723** **8 Reales. 1751. SANTIAGO. J.** Encapsulada por NGC FAIR 2 (nº 5779587-009). 25,39 grs. Columnario. Acuñación floja. Pátina. Rarísima. (BC). / Pillar Dollar. Softly struck. Patina. Extremely rare.

AC-540 (RRR); Cal-379

Ex Ponterio 46 "The Viceroyal Amat Collection" - 8 Marzo 1991, n. 65

6.000,-



SEGUNDA PARTE / PART TWO

---

28 de octubre de 2021 / October 28th 2021  
a las 16 horas / 4 pm

CARLOS III (1759-1788)	lotes	2001 - 2193
CARLOS IV (1788-1808)	lotes	2194 - 2333
CATALUNYA NAPOLEÓNICA (1808-1814)	lotes	2334 - 2343
JOSÉ NAPOLEÓN (1808-1813)	lotes	2344 - 2355
FERNANDO VII (1808-1833)	lotes	2356 - 2628
ISABEL II (1833-1868)	lotes	2629 - 2679
GOBIERNO PROVISIONAL Y I REPÚBLICA	lotes	2680 - 2683
AMADEO I (1871-1873)	lotes	2684 - 2688
REVOLUCIÓN CANTONAL (1873-1874)	lotes	2689 - 2690
CARLOS VII. PRETENDIENTE (1868-1909)	lote	2691
ALFONSO XII (1874-1885)	lotes	2692 - 2707
ALFONSO XIII (1885-1931)	lotes	2708 - 2724

# CARLOS III (1759-1788)



2001

**2001** 8 Reales. 1760. GUATEMALA. P. 26,91 grs. Columnario. Rayas de ajuste con ligera pátina, muy rara. MBC+. / Pillar dollar. Adjustment hairlines. Light patina, very rare and choice very fine.

AC-992; Cal-809

Ex Ponterio 46 "The Viceroyal Amat Collection" - 8 Marzo 1991, n. 163

1.000,-



2002

2003

2004

**2002** 8 Reales. 1761. GUATEMALA. P. 26,8 grs. Columnario. Pátina. MBC+. / Pillar dollar. Patina. Choice very fine.

AC-993; Cal-810

Adq. P. García - Febrero 1990

600,-

**2003** 8 Reales. 1762. GUATEMALA. P. 26,77 grs. Columnario. Leves oxidaciones. MBC+. / Pillar dollar. Light corrosions. Choice very fine.

AC-994; Cal-811

Adq. M. Dunigan - Diciembre 1988

600,-

**2004** 8 Reales. 1763. GUATEMALA. P. 26,84 grs. Columnario. Pátina. MBC+. / Pillar dollar. Patina. Choice very fine.

AC-995; Cal-812

Ex J. Vico - 11 Febrero 1988, n. 454

600,-



2005

**2005** 8 Reales. 1764. GUATEMALA. P. 26,8 grs. Columnario. Ligera pátina dorada, bonito tono, rara y más así. EBC. / Pillar dollar. Light gilded patina and beautiful shade, rare and even more in this extremely fine condition.

AC-996; Cal-813

Ex Ponterio 46 "The Viceroyal Amat Collection" - 8 Marzo 1991, n. 167

2.500,-



2006

**2006** 8 Reales. 1765. GUATEMALA. P. 26,27 grs. Columnario. La fecha más rara de esta ceca. Ligera pátina irregular oscura. (MBC+). / Pillar dollar. The rarest date of this mint. Light dark uneven patina. Choice very fine.

AC-997; Cal-814

2.000,-



2007

**2007** 8 Reales. 1765. GUATEMALA. P. No encapsulada por NGC NOT SUITABLE FOR CERTIFICATION (n° 5883915-001) como no apta para ser certificada. 25,26 grs. Columnario. Ligera pátina irregular oscura. La fecha más rara de esta ceca. Sin opción a devolución. MBC-. / Not slabbed by NGC, NOT SUITABLE FOR CERTIFICATION. Pillar dollar. Light dark uneven patina. The rarest date of this mint. Sold "as is", no return.

AC-997; Cal-814

Adq. M. Dunigan - Diciembre 1989

900,-



2008

2009

**2008** 8 Reales. 1766. GUATEMALA. P. 26,57 grs. Columnario. Ligera pátina oscura. MBC+/MBC. / Pillar dollar. Light dark patina. Choice vey fine / very fine.

AC-998; Cal-815

Adq. en Convención de Zúrich / Purchased at the Zurich Convention - Octubre 1988

500,-

**2009** 8 Reales. 1767. GUATEMALA. P. 26,94 grs. Columnario. Bonita pátina. Bella. EBC. / Pillar dollar. Nice patina. Beautiful. Extremely fine.

AC-999; Cal-816

Ex Áureo 1 - 25 Abril 1989, n. 356

700,-



2010

**2010** 8 Reales. 1768. GUATEMALA. P. 26,99 grs. Columnario. Pátina oscura. EBC-. / Pillar dollar. Dark patina. Almost extremely fine.

AC-1000; Cal-817

Ex J. A. Herrero - Marzo 1988

600,-





2011

2012

**2011 8 Reales. 1769. GUATEMALA. P.** 26,90 grs. Columnario. Leves rayitas de ajuste en reverso. MBC+. / Pillar dollar. Minor adjustment hairlines on reverse. Choice very fine.

AC-1001; Cal-818

Adq. M. Dunigan - Diciembre 1989

500,-

**2012 8 Reales. 1770. GUATEMALA. P.** 26,84 grs. Columnario. EBC. / Pillar dollar. Extremely fine.

AC-1002; Cal-819

Adq. C. Fuster - Marzo 1990

600,-



2013

**2013 8 Reales. 1771. GUATEMALA. P.** 26,87 grs. Columnario. Restos de brillo original. Bella y escasa así. EBC+. / Pillar dollar. Luster traces. Beautiful and scarce in this choice extremely fine condition.

AC-1004; Cal-820

Ex Cayón - 28 Mayo 1990, n. 300

1.000,-



2014

**2014 8 Reales. 1772. GUATEMALA. P.** 26,87 grs. MBC+. / Choice very fine.

AC-1005; Cal-822

Ex Áureo 1 - 25 Abril 1989, n. 360

750,-



2015

**2015** 8 Reales. 1773. GUATEMALA. P. 26,62 grs. Rayas de ajuste en anverso y prueba de metal en canto las 9h. MBC. / Adjustment hairlines on obverse and metal test on edge at 9h. Very fine.

AC-1006; Cal-823

Adq. en Convención de Zaragoza / Purchased at the Zaragoza Convention - Marzo 1989

600,-



2016

**2016** 8 Reales. 1776. GUATEMALA. P. 26,7 grs. Variante con año y marca de ceca G no contemplada en Calicó 2008 o 2019. Pequeños golpecitos, pátina, muy rara. MBC+. / Variety date and mint mark G not listed in Calicó 2008 or 2019. Minor nicks. Patina, very rare and choice very fine.

AC-1007 var. marca de ceca; Cal-824 var. marca de ceca

Ex Martí Hervera - 15 Enero 2004, n. 595

1.500,-



2017

**2017** 8 Reales. 1777. GUATEMALA. P. 26,98 grs. Leyenda del reverso levemente repintada y visible en anverso a las 6h. Bonita pátina ligeramente irisada. Bonita pieza. EBC. / Reverse legend slightly double-struck and visible on obverse at 6h. Nice light iridescent patina. Beautiful Piece. Extremely fine.

AC-1009; Cal-825

Adq. M. Dunigan - Diciembre 1989

900,-



2018



2019



2020

**2018** 8 Reales. 1778. GUATEMALA. P. 26,65 grs. Oxidaciones limpiadas en reverso. MBC. / Corrosions cleaned on reverse. Very fine.  
AC-1010; Cal-826

Ex J. Vico - 17 Noviembre 1988, n. 358

500,-

**2019** 8 Reales. 1779. GUATEMALA. P. 26,83 grs. MBC+. / Choice very fine.  
AC-1011; Cal-827

Adq. J. A. Herrero - Septiembre 1988

600,-

**2020** 8 Reales. 1780. GUATEMALA. P. 26,76 grs. Oxidaciones en anverso. Pátina negra. MBC+. / Corrosions on obverse. Black patina. Choice very fine.  
AC-1012; Cal-828

Ex Ponterio 46 "The Viceroy Amat Collection" - 8 Marzo 1991, n. 183

600,-



2021

**2021** 8 Reales. 1781. GUATEMALA. P. Encapsulada por NGC AU 55 (nº 5781054-028). 26,92 grs. Acuñación ligeramente floja en parte con bonita pátina ligeramente irisada, rara y más así. Bonita pieza. EBC. / Partially weak strike, nice patina slightly iridescent, rare and even more in this condition. Beautiful Piece.

AC-1013; Cal-829

Adq. M. Dunigan - Diciembre 1989

1.500,-



2022

**2022** 8 Reales. 1782. GUATEMALA. P. 26,86 grs. Restos de brillo original. Rara y más así. EBC. / Luster traces. Rare and even more in this extremely fine condition.

AC-1014; Cal-830

Ex J. Vico - 15 Noviembre 1991, n. 588

1.500,-



2023

2024



2025

**2023** 8 Reales. 1783. GUATEMALA. P. 26,92 grs. Leve pátina irisada en anverso. EBC-. / Light iridescent patina on obverse. Almost extremely fine.

AC-1015; Cal-831

Adq. M. Dunigan - Diciembre 1989

800,-

**2024** 8 Reales. 1785. GUATEMALA. M. 25,42 grs. Oxidaciones marinas. Alabeada. Rara. MBC-. / Saltwater damage. Warped. Rare and almost very fine.

AC-1016; Cal-832

Adq. M. Dunigan - Diciembre 1997

1.000,-

**2025** 8 Reales. 1786. GUATEMALA. M. 26,81 grs. Pátina irisada, rara. MBC. / Iridescent patina. Rare and very fine.

AC-1017; Cal-833

Ex Numag - 19 Enero 1995, n. 442

1.000,-



2026

**2026** 8 Reales. 1787. GUATEMALA. M. 27,01 grs. Bonita pátina irregular oscura con brillo original subyacente. Magnífico ejemplar. SC. / Nice uneven dark patina with undelying luster. Outstanding Piece. Uncirculated.

AC-1018; Cal-834

Adq. M. Dunigan - Diciembre 1989

1.500,-



2027

**2027** 8 Reales. 1787. GUATEMALA. M. 26,85 grs. Ligera pátina. Bonita pieza. EBC. / Light patina. Beautiful Piece. Extremely fine.

AC-1018; Cal-834

Ex J. Vico - 17 Noviembre 1988, n. 359

600,-



2028

2029

**2028** 8 Reales. 1760. LIMA. J.M. 26,82 grs. Columnario. Leves rayitas de ajuste en reverso. Bonita pátina irregular. Año escaso. Bella. EBC+/EBC. / Pillar dollar. Minor adjustment hairlines on reverse. Nice uneven patina. Scarce date. Nice and choice extremely fine / extremely fine.

AC-1019; Cal-835

Adq. M. Dunigan - Diciembre 1988

1.000,-

**2029** 8 Reales. 1760. LIMA. J.M. 26,85 grs. Columnario. Variante con segundo monograma LIMA sin punto encima. Rayas en reverso. MBC+. / Pillar dollar. Variety second LIMA monogram without dot above. Hairlines on reverse. Choice very fine.

AC-1019; Cal-835

Adq. P. García - Junio 1993

600,-



2030



2031



2032



**2030** 8 Reales. 1761. LIMA. J.M. 26,67 grs. Columnario. Pequeño intento de perforación en reverso, debajo de corona. Brillo original con leve pátina en gráfila a las 6h. Bella. EBC. / Pillar dollar. Small hole attempt under the crown in reverse. Mint luster with light patina on border at 6h. Beautiful. Extremely fine.

AC-1020; Cal-836

Ex **Áureo 20 - 29 Octubre 1991, n. 2396**

**500,-**

**2031** 8 Reales. 1761. LIMA. J.M. 26,77 grs. Columnario. Variante con segundo monograma sin punto. Ligera pátina. EBC. / Pillar dollar. Variety second monogram without dot. Light patina. Extremely fine.

AC-1020; Cal-836

Adq. **M. Dunigan - Diciembre 1989**

**500,-**

**2032** 8 Reales. 1762. LIMA. J.M. 26,92 grs. Columnario. Bonita ligera pátina dorada. EBC. / Pillar dollar. Nice light gilded patina. Extremely fine.

AC-1021; Cal-837

Ex **Ponterio 37 - 18 Agosto 1989, n. 1324**

**500,-**



2033



2034



**2033** 8 Reales. 1762. LIMA. J.M. 26,88 grs. Columnario. Variante con segundo monograma sin punto. Pequeñas rayas de ajuste en reverso, leve pátina. MBC+. / Pillar dollar. Variety second monogram without dot. Minor adjustment hairlines on reverse. Light patina. Choice very fine.

AC-1021; Cal-837

Adq. **J. García - Mayo 1994**

**250,-**

**2034** 8 Reales. 1763/2. LIMA. J.M. 26,79 grs. Columnario. Brillo original. EBC. / Pillar Dollar. Mint luster. Extremely fine.

AC-1022; Cal-838

Adq. **M. Dunigan - Diciembre 1989**

**500,-**



2035

**2035** **8 Reales. 1764. LIMA. J.M.** Encapsulada por NGC AU 58 (n° 5781053-040). 27,03 grs. Columnario. Variante con segundo monograma sin punto. Preciosa ligera pátina con brillo original subyacente. Tono mate. Magnífico ejemplar. EBC+. / *Pillar dollar. Variety with second monogram without dot. Marvellous slight patina with underlying mint luster. Matte tone. Outstanding Piece.*

AC-1024; Cal-840

Adq. Centro Numismático - Marzo 1995

500,-



2036

2037

**2036** **8 Reales. 1764. LIMA. J.M.** 27,14 grs. Columnario. EBC-/MBC+. / *Pillar Dollar. Almost extremely fine / choice very fine.*

AC-1024; Cal-840

Ex J. Vico - 11 Febrero 1988, n. 461

250,-

**2037** **8 Reales. 1765. LIMA. J.M.** 26,59 grs. Columnario. Bonita pátina irregular. Bella. SC-. / *Pillar dollar. Nice uneven patina. Beautiful. Almost uncirculated.*

AC-1025; Cal-841

Adq. Centro Numismático - Marzo 1995

500,-



2038

2039

**2038** **8 Reales. 1765. LIMA. J.M.** 26,82 grs. Columnario. Variante con segundo monograma sin punto. Ligera pátina. EBC-. / *Pillar dollar. Variety second monogram without dot. Light patina. Almost extremely fine.*

AC-1025; Cal-841

Adq. C. Fuster - Enero 1989

250,-

**2039** **8 Reales. 1766. LIMA. J.M.** 26,89 grs. Columnario. Pequeños golpecitos, pátina oscura. MBC+. / *Pillar dollar. Small nicks. Dark patina. Choice very fine.*

AC-1026; Cal-842

Ex Áureo 38 - 11 Mayo 1993, n. 574

250,-



2040



2041



**2040** 8 Reales. 1766. LIMA. J.M. 26,58 grs. Columnario. Variante con segundo monograma sin punto. Ligerá patina irisada. MBC+. / Pillar dollar. Variety second monogram without dot. Light iridescent patina. Choice very fine.

AC-1026; Cal-842

Adq. Cayón - Marzo 1987

250,-

**2041** 8 Reales. 1767. LIMA. J.M. 26,70 grs. Columnario. Leves rayitas de ajuste. Bonita patina irisada irregular. EBC. / Pillar dollar. Minor adjustment hairlines. Nice uneven iridescent patina. Extremely fine.

AC-1027; Cal-843

Ex Bonhams "The Alexander Patterson Collection" - 17 Julio 1996, n. 491

250,-



2042



2043



**2042** 8 Reales. 1767. LIMA. J.M. 26,88 grs. Columnario. Variante con segundo monograma sin punto. Pequeñas hojitas. EBC-/ MBC+. / Pillar dollar. Variety second monogram without dot. Small metal pealings. Almost extremely fine / choice very fine.

AC-1027; Cal-843

Adq. C. Fuster - Abril 1989

250,-

**2043** 8 Reales. 1768. LIMA. J.M. 27,08 grs. Columnario. Leves oxidaciones. Resello en reverso. MBC. / Pillar dollar. Minor corrosions. Countermark on reverse. Very fine.

AC-1028; Cal-844

Adq. C. Fuster - Enero 1993

250,-



2044



**2044** 8 Reales. 1768. LIMA. J.M. Encapsulada por NGC MS 61 (n° 5781053-041). 27,11 grs. Columnario. Variante con segundo monograma sin punto. Ínfimas rayitas de limpieza y levísimas oxidaciones en canto. Pleno brillo original. Magnífico ejemplar. SC-. / Pillar dollar. Variety with second monogram without dot. Minor cleaning hairlines and slight corrosions on edge. Full mint luster. Outstanding Piece.

AC-1028; Cal-844

Adq. Numismática Sant Jordi - Abril 1988

600,-





2045



2046



2047



**2045** 8 Reales. 1769. LIMA. J.M. 26,83 grs. Columnario. Dos coronas reales sobre columnas. Ligera pátina. EBC-. / Pillar dollar. Two Royal crowns on pillars. Light patina. Almost extremely fine.

AC-1029; Cal-845

Adq. I. Moreda - Noviembre 1992

250,-

**2046** 8 Reales. 1769. LIMA. J.M. 26,72 grs. Columnario. Dos coronas reales sobre columnas. Variante con segundo monograma sin punto. Ligera pátina. EBC-. / Pillar dollar. Two Royal crowns on pillars. Variety second monogram without dot. Light patina. Almost extremely fine.

AC-1029; Cal-845

Adq. C. Fuster - Junio 1987

250,-

**2047** 8 Reales. 1769. LIMA. J.M. 26,85 grs. Columnario. Una corona imperial y otra real sobre columnas. Variante con segundo monograma sin punto. Golpecitos. Escasa. EBC-/MBC+. / Pillar dollar. Imperial and Royal crowns on pillars. Variety second monogram without dot above. Small nicks. Scarce and almost extremely fine / choice very fine.

AC-1030; Cal-846

Adq. M. Dunigan - Diciembre 1989

350,-



2048



2049



**2048** 8 Reales. 1770. LIMA. J.M. 27 grs. Columnario. Ligera pátina dorada. EBC-/MBC+. / Pillar dollar. Light gilded patina. Almost extremely fine / choice very fine.

AC-1031; Cal-847

Ex J. Vico - 16 Marzo 1987, n. 544

250,-

**2049** 8 Reales. 1770. LIMA. J.M. Encapsulada por NGC MS 61 (nº 5781053-044). 26,73 grs. Columnario. Variante con segundo monograma sin punto. Bonita pátina irisada con brillo original subyacente. Muy bella. EBC+. / Pillar dollar. Variety second monogram without dot. Nice iridescent patina with underlying mint luster. Very beautiful.

AC-1031; Cal-847

Adq. Centro Numismático - Marzo 1995

500,-



2050



2051



2052



**2050** 8 Reales. 1770. LIMA. J.M. 26,75 grs. Columnario. Variante sin puntos encima ambos monogramas. MBC+/MBC. / Pillar dollar. Variety without dots above both monograms. Choice very fine / very fine.

AC-1031; Cal-847

Adq. M. Dunigan - Diciembre 1992

250,-

**2051** 8 Reales. 1771. LIMA. J.M. 26,67 grs. Columnario. Pequeños golpecitos. MBC+. / Pillar dollar. Small nicks. Choice very fine.

AC-1032; Cal-848

Adq. M. Dunigan - Diciembre 1994

250,-

**2052** 8 Reales. 1771. LIMA. J.M. 26,84 grs. Columnario. Variante con segundo monograma sin punto. Pátina irregular. Bella. EBC+. / Pillar dollar. Variety second monogram without dot. Uneven patina. Beautiful. Choice extremely fine.

AC-1032; Cal-848

Adq. Centro Numismático - Marzo 1995

500,-



2053

**2053** 8 Reales. 1771. LIMA. J.M. 26,57 grs. Columnario. Variante con HIAPSN en leyenda anverso y con segundo monograma sin punto. Leves oxidaciones. Resellos en reverso. Ligera pátina, muy rara. MBC+. / Pillar dollar. Variety HIAPSN on obverse legend and second monogram without dot. Minor corosions. Countermarks on reverse. Light patina, very rare and choice very fine.

AC-1033; Cal-849

Adq. M. Dunigan - Diciembre 1989

1.500,-



2054



2055



**2054** 8 Reales. 1772. LIMA. J.M. 26,76 grs. Columnario. MBC+. / Pillar dollar. Choice very fine.

AC-1034; Cal-850

Ex J. Vico - 4 Marzo 1992, n. 435

**300,-**

**2055** 8 Reales. 1772. LIMA. J.M. 26,4 grs. Columnario. Variante sin puntos encima ambos monogramas. Pequeña zona de plata mal batida. Leves rayitas. Rara. EBC-. / Pillar dollar. Variety without dots on both monograms. Small area with defective flan. Light hairlines. Rare and almost extremely fine.

AC-1034; Cal-850

Ex Áureo 88 "Colección Iriarte - Carlos III" - Marzo 1998, n. 556

**650,-**



2056



2057



2058



**2056** 8 Reales. 1772. LIMA. J.M. 26,85 grs. Columnario. Variante con segundo monograma sin punto. Pequeños golpecitos con ligera pátina. MBC+. / Pillar dollar. Variety second monogram without dot. Small nicks. Light patina. Choice very fine.

AC-1034; Cal-850

Ex Áureo 1 - 25 Abril 1989, n. 379

**300,-**

**2057** 8 Reales. 1772. LIMA. J.M. 26,54 grs. Primer año con busto. Pequeño golpecito en gráfila a las 6:30h. Ligera pátina. EBC/ EBC+. / First year with bust. Small edge nick at 6:30h. Light patina. Extremely fine / choice extremely fine.

AC-1035; Cal-851

Adq. J. A. Herrero - Junio 1987

**150,-**

**2058** 8 Reales. 1773. LIMA. J.M. 26,84 grs. Acuñación algo floja en parte. Pequeños golpecitos. Restos de brillo original. (EBC). / Partially weak strike. Small nicks. Luster traces. Extremely fine.

AC-1036; Cal-852

Adq. Centro Numismático - Marzo 1995

**150,-**



2059

**2059** 8 Reales. 1773. LIMA. M.J. Encapsulada por NGC UNC DETAILS, OBV CORROSION (n° 5781053-045). 27,05 grs. Acuñación algo floja en parte. Ligeras corrosiones en anverso. Pleno brillo original. (SC-). / Partially weak strike. Full mint luster.

AC-1037; Cal-853

300,-



2060

**2060** 8 Reales. 1774. LIMA. J.M. 27,11 grs. Ligera pátina oscura. Muy rara y más así. EBC/EBC+. / Light dark patina, very rare and even more in this extremely fine / choice extremely fine condition.

AC-1039; Cal-854

Adq. J. García - Febrero 1993

2.500,-



2061



2062



2063



**2061** 8 Reales. 1774. LIMA. M.J. 26,91 grs. Restos de brillo original. MBC+/EBC-. / *Luster traces. Choice very fine / almost extremely fine.*

AC-1040; Cal-855

Adq. E. Vera - Enero 1988

100,-

**2062** 8 Reales. 1775. LIMA. M.J. 26,97 grs. Restos de brillo original. EBC-. / *Luster traces. Almost extremely fine.*

AC-1041; Cal-856

Adq. Numismática Sant Jordi - Abril 1987

100,-

**2063** 8 Reales. 1776. LIMA. M.J. 26,86 grs. Acuñación algo floja en parte. Leve prueba de metal en canto a las 11h. Brillo original. (EBC+). / *Partially weak strike. Light edge metal test at 11h. Mint luster. Choice extremely fine.*

AC-1042; Cal-857

Adq. M. Dunigan - Diciembre 1988

300,-



2064



**2064** 8 Reales. 1777. LIMA. M.J. Encapsulada por NGC AU 53 (nº 5781053-046). 26,90 grs. Acuñación algo floja en parte. Leves rayitas de ajuste. Bonita pátina irisada con restos de brillo original. Tono mate. Bella. EBC+. / *Partially weak strike. Slight adjustment hairlines. Nice iridescent patina with luster traces. Beautiful.*

AC-1043; Cal-858

Adq. Centro Numismático - Marzo 1995

250,-



2065



2066



2067

**2065** 8 Reales. 1778. LIMA. M.J. 26,85 grs. Bonita pátina irisada con restos de brillo original. EBC. / Nice iridescent patina with luster traces. Extremely fine.

AC-1044; Cal-859

Adq. Numismática Sant Jordi - Febrero 1987

200,-

**2066** 8 Reales. 1779. LIMA. M.J. 26,88 grs. Acuñación algo floja en parte. Leve pátina irisada con restos de brillo original. (EBC). / Partially weak strike. Light iridescent patina with luster traces. Extremely fine.

AC-1045; Cal-860

Adq. E. Vera - Enero 1988

150,-

**2067** 8 Reales. 1780. LIMA. M.J. 26,76 grs. Pátina. Escasa. MBC. / Patina. Scarce and very fine.

AC-1046; Cal-860a

Ex *Áureo* 1 - 25 Abril 1989, n. 387

100,-



2068



2069



**2068** 8 Reales. 1780. LIMA. M.I. 26,85 grs. Acuñación algo floja en parte. Leve pátina irisada con restos de brillo original. (EBC). / Partially weak strike. Light iridescent patina with luster traces. Extremely fine.

AC-1047; Cal-861

Adq. M. Dunigan - Diciembre 1988

150,-

**2069** 8 Reales. 1781. LIMA. M.I. Encapsulada por NGC AU 58 (nº 5781053-047). 26,65 grs. Acuñación algo floja en parte. Bonita pátina dorada con restos de brillo original. Bella. EBC+. / Partially weak strike. Nice gilded patina with luster traces. Beautiful.

AC-1048; Cal-862

Adq. Centro Numismático - Marzo 1995

150,-



2070

**2070** 8 Reales. 1782. LIMA. M.J. Encapsulada por NGC VF 25 (nº 5781053-005). 26,4 grs. Ensayadores y año raros. Pátina, muy rara. MBC. / *Very rare assayers and date. Patina, very rare.*

AC-1049 (RRR; Sin indicación de precio); Cal-863

Ex Superior Galleries - 7 Diciembre 1991, n. 1661

1.000,-



2071

2072

2073

**2071** 8 Reales. 1782. LIMA. M.I. 26,91 grs. Acuñación ligeramente floja en parte. Leve hojita en gráfila a las 9h. Leve pátina irisada con restos de brillo original. EBC+. / *Partially weak strike. Minor metal peeling on border at 9h. Light iridescent patina with luster traces. Choice extremely fine.*

AC-1050; Cal-864

Adq. Centro Numismático - Marzo 1995

200,-

**2072** 8 Reales. 1783. LIMA. M.I. 26,65 grs. Rayada en reverso y leve hojita saltada en anverso a las 6:30h. (EBC-). / *Hairlines on reverse and slight metal peeling on obverse at 6:30h. Almost extremely fine.*

AC-1051; Cal-865

Adq. Centro Numismático - Marzo 1995

150,-

**2073** 8 Reales. 1784. LIMA. M.I. 26,83 grs. Rayitas de limpieza. Leves restos de brillo original. (EBC-). / *Cleaning hairlines. Light luster traces. Almost extremely fine.*

AC-1053; Cal-867

Adq. M. Dunigan - Diciembre 1988

150,-



2074



2075



2076



**2074** 8 Reales. 1785. LIMA. M.I. 26,69 grs. Ligeras oxidaciones. Ligeras pátina. MBC. / Slight corrosions. Light patina. Very fine.

AC-1054; Cal-868

Ex Superior Galleries - 7 Diciembre 1991, n. 1664

75,-

**2075** 8 Reales. 1786. LIMA. M.I. 26,95 grs. Leves rayitas de limpieza. Bonita pátina dorada con brillo original subyacente. Bella. SC-. / Minor cleaning hairlines. Nice gilded patina with underlying luster. Beautiful. Almost uncirculated.

AC-1055; Cal-869

Adq. Centro Numismático - Marzo 1995

200,-

**2076** 8 Reales. 1787. LIMA. M.I. 26,95 grs. Acuñación algo floja en parte. Leves rayas de ajuste de peso en anverso y manchitas. Restos de brillo original. (EBC+). / Partially weak strike. Slight weight adjustment hairlines on obverse and stains. Luster traces. Choice extremely fine.

AC-1057; Cal-871

Adq. Centro Numismático - Marzo 1995

150,-



2077



2078



**2077** 8 Reales. 1787. LIMA. I.J. 26,81 grs. Pequeños golpecitos con ligera pátina. MBC+. / Minor nicks. Slight patina. Choice very fine.

AC-1058; Cal-872

Adq. I. Moreda - Mayo 1987

100,-

**2078** 8 Reales. 1788. LIMA. I.J. 26,76 grs. Acuñación algo floja en parte. Pequeños golpecitos y leves manchitas. Brillo original. EBC/EBC+. / Partially weak strike. Small nicks and minor stains. Mint luster. Extremely fine / choice extremely fine.

AC-1059; Cal-873

150,-





2079



2080



2081



- 2079** 8 Reales. 1789. LIMA. I.J. 26,97 grs. Acuñación algo floja en parte. Rayitas. Leve pátina dorada con restos de brillo original. EBC-. / *Partially weak strike. Hairlines. Mild gilded patina with luster traces. Almost extremely fine.*
- AC-1060; Cal-874
- Adq. E. Vera - Enero 1988** **100,-**
- 
- 2080** 8 Reales. 1762. MADRID. J.P. 26,8 grs. Pátina oscura. EBC-. / *Dark patina. Almost extremely fine.*
- AC-1061; Cal-875
- Ex Áureo 9 - 28 Junio 1990, n. 1005** **500,-**
- 
- 2081** 8 Reales. 1772. MADRID. P.J. 26,52 grs. Oxidaciones limpiadas. MBC/MBC+. / *Corrosions cleaned. Very fine / choice very fine.*
- AC-1062; Cal-876
- Adq. J. Vico - Enero 1990** **600,-**
- 



2082

- 2082** 8 Reales. 1773. MADRID. P.J. Encapsulada por NGC MS 62 (n° 5781053-042). 26,96 grs. Leve hojita en canto a las 7h. Bonita pátina irregular con pleno brillo original. Magnífico ejemplar. SC. / *Minor metal peeling at 7h. Nice uneven patina with full mint luster. Outstanding Piece.*
- AC-1063; Cal-877
- Adq. J. A. Herrero - Octubre 1987** **1.000,-**
-



2083

**2083** 8 Reales. 1774. MADRID. P.J. 26,92 grs. Leves golpecitos y rayitas. Restos de brillo original. EBC. / *Minor nicks and hairlines. Luster traces. Extremely fine.*

AC-1064; Cal-878

Adq. J. Manuel - Marzo 1989

700,-



2084

**2084** 8 Reales. 1775. MADRID. P.J. 27,02 grs. Pequeñas rayitas. Restos de brillo original. Rara. EBC/EBC+. / *Minor hairlines. Luster traces. Rare and extremely fine / choice extremely fine.*

AC-1065; Cal-879

Adq. I. Moreda - Febrero 1992

1.000,-



2085

2086

**2085** 8 Reales. 1782. MADRID. P.J. 27,06 grs. Ligera pátina con restos de brillo original en reverso. EBC-/EBC. / *Slight patina with luster traces on reverse. Almost extremely fine / extremely fine.*

AC-1068; Cal-882

Ex J. Vico - 17 Noviembre 1988, n. 370

600,-

**2086** 8 Reales. 1788. MADRID. M. 26,56 grs. Pátina oscura. MBC. / *Dark patina. Very fine.*

AC-1070; Cal-883

Ex J. Vico - 16 Noviembre 1989, n. 468

400,-



2087

**2087** 8 Reales. 1760. MÉXICO. M.M. Encapsulada por NGC MS 61 (nº 5781053-049). 26,97 grs. Columnario. Leve pátina oscura con pleno brillo original. Magnífico ejemplar. EBC+. / Pillar dollar. Slight dark patina with full mint luster. Outstanding Piece.

AC-1073; Cal-884

Adq. M. Dunigan - Enero 1993

500,-



2088



2089



**2088** 8 Reales. 1761. MÉXICO. M.M. Encapsulada por NGC MS 62 (nº 5781053-050). 27,2 grs. Columnario. Bonita ligera pátina con brillo original subyacente. Bella. SC-. / Pillar dollar. Nice light patina with underlying mint luster. Beautiful.

AC-1075; Cal-888

Ex J. Vico - 16 Marzo 1987, n. 564

400,-

**2089** 8 Reales. 1762. MÉXICO. M.M. 26,98 grs. Columnario. Restos de brillo original. EBC+. / Pillar dollar. Luster traces. Choice extremely fine.

AC-1080; Cal-891

Ex Cayón - Mayo 1987, n. 513

350,-



2090

**2090** 8 Reales. 1762. MÉXICO. M.F. 26,65 grs. Columnario. Rayitas en reverso. Pátina, muy rara. MBC. / Pillar dollar. Hairlines on reverse. Patina, very rare and very fine.

AC-1081; Cal-892

1.500,-



2091

**2091** 8 Reales. 1763/2. MÉXICO. M.F. 26,9 grs. Columnario. Pequeños golpecitos. Leve pátina dorada. EBC. / Pillar dollar. Slight nicks. Light gilded patina. Extremely fine.

AC-1084; Cal-895

Ex Ponterio 28 - 30 Mayo 1987, n. 1221

250,-



2092

**2092** 8 Reales. 1763. MÉXICO. M.M. 26,82 grs. Columnario. Leve zona con plata mal batida y leves golpecitos en reverso. Rara. EBC-. / Pillar dollar. Defective flan in some area and minor nicks on reverse. Rare and almost extremely fine.

AC-1085; Cal-893

Adq. M. Dunigan - Diciembre 1988

1.200,-



2093

2094

**2093** 8 Reales. 1764. MÉXICO. M.F. 27,18 grs. Columnario. Levisimos golpecitos en reverso. Ligera pátina dorada con brillo original subyacente. Bella. SC-. / Pillar dollar. Very slight nicks on reverse. Slight gilded patina and with underlying luster. Beautiful. Almost uncirculated.

AC-1087; Cal-899

Adq. J. Vico - Marzo 1987

400,-

**2094** 8 Reales. 1765. MÉXICO. M.F. 26,95 grs. Columnario. Pequeños golpecitos. EBC. / Pillar dollar. Small nicks. Extremely fine.

AC-1088; Cal-901

Ex Colección Gumà - Mayo 1987

250,-



2095



2096



2097

**2095** 8 Reales. 1766. MÉXICO. M.F. 26,91 grs. Columnario. Resellos en canto. Pleno brillo original con ligera pátina irisada. Magnífico ejemplar. SC. / Pillar dollar. Countermarks on edge. Mint luster with slight iridescent patin. Outstanding Piece. Uncirculated.

AC-1090; Cal-904

Adq. M. Dunigan - Diciembre 1988

500,-

**2096** 8 Reales. 1767. MÉXICO. M.F. 26,92 grs. Columnario. Bonita pátina oscura en reverso con restos de brillo original. EBC/ EBC+. / Pillar dollar. Nice dark patina on reverse with luster traces. Extremely fine / choice extremely fine.

AC-1092; Cal-906

Ex Colección Gumà - Mayo 1987

250,-

**2097** 8 Reales. 1767. MÉXICO. M.F. 26,26 grs. Columnario. Oxidaciones. Pátina oscura. MBC. / Pillar dollar. Corrosions. Dark patina. Very fine.

AC-1092; Cal-906

Ex Colección Gumà - Mayo 1987

100,-



2098



2099

**2098** 8 Reales. 1768. MÉXICO. M.F. 26,79 grs. Columnario. Pequeños golpecitos y rayitas. Restos de brillo original con ligera pátina irisada. EBC. / Pillar dollar. Slight nicks and hairlines. Luster traces with a light iridescent patina. Extremely fine.

AC-1094; Cal-908

250,-

**2099** 8 Reales. 1769. MÉXICO. M.F. 26,91 grs. Columnario. Preciosa pátina irisada con brillo original subyacente. Bella. EBC+. / Pillar dollar. Very nice iridescent patina with underlying luster. Beautiful. Choice extremely fine.

AC-1095; Cal-909

Ex Ponterio 28 - 30 Mayo 1987, n. 1224

300,-



2100



2101



2102



**2100** 8 Reales. 1770. MÉXICO. M.F. 26,94 grs. Columnario. Pequeños golpecitos. Brillo original. EBC+. / Pillar dollar. Small nicks. Mint luster. Choice extremely fine.

AC-1099; Cal-910

**300,-**

**2101** 8 Reales. 1770. MÉXICO. F.M. Encapsulada por NGC MS 63 (nº 5781053-051). 26,88 grs. Columnario. Brillo original con una levisima pátina. Bella. SC. / Pillar dollar. Mint luster with very slight patina. Beautiful.

AC-1101; Cal-912

**Adq. M. Dunigan - Diciembre 1988**

**500,-**

**2102** 8 Reales. 1771. MÉXICO. F.M. 26,9 grs. Columnario. Pequeñas rayitas y resello dentro de la O de la leyenda en anverso. Restos de brillo original. EBC. / Pillar dollar. Small hairlines and countermark inside the O on the obverse legend. Luster traces. Extremely fine.

AC-1103; Cal-914

**Ex J. Vico - 2 Julio 1987, n. 663**

**250,-**



2103



**2103** 8 Reales. 1772. MÉXICO. M.F. 26,81 grs. Primer año con busto. Ceca y ensayadores invertidos. Leve golpecito en gráfila de reverso a las 8h. Restos de brillo original con leve pátina dorada. Escasa. EBC. / First year with bust. Mint mark and assayers inverted. Small edge nick on reverse at 8h. Luster traces with slight gilded patina. Scarce and extremely fine.

AC-1104; Cal-915

**Adq. M. Dunigan - Diciembre 1988**

**400,-**



2104

**2104** 8 Reales. 1772. MÉXICO. F.M. 26,87 grs. Ceca y ensayadores invertidos. Acuñación algo floja en parte. Levísimos golpecitos. Leve pátina dorada con pleno brillo original, parece PROOF. Bello ejemplar. FDC. / Mint mark and assayers inverted. Partially weak strike. Slight bumps. Mild gilded patina with mint luster. Prooflike. Beautiful Piece and FDC.

AC-1105; Cal-916

Ex UBS, Colección Ortíz. 1991

400,-



2105

2106

2107

**2105** 8 Reales. 1773. MÉXICO. F.M. 26,73 grs. Ceca y ensayadores invertidos. Pequeños golpecitos, pátina. MBC. / Mint mark and assayers inverted. Small bumps. Patina. Very fine.

AC-1106; Cal-917

Adq. Peiró - Octubre 1988

75,-

**2106** 8 Reales. 1773. MÉXICO. F.M. 26,95 grs. Acuñación algo floja en parte. Leves rayitas. Restos de brillo original. EBC. / Partially weak strike. Slight hairlines. Luster traces. Extremely fine.

AC-1107; Cal-918

150,-

**2107** 8 Reales. 1774. MÉXICO. F.M. 26,82 grs. Levísima grieta en canto del reverso a la 1h. Brillo original con una levísima pátina dorada en reverso. Bonito ejemplar. EBC+. / Slight edge split on reverse at 1h. Mint luster with a mild gilded patina on reverse. Beautiful Piece. Choice extremely fine.

AC-1108; Cal-919

Ex J. Vico - 2 Julio 1987, n. 665

200,-



2108

**2108** 8 Reales. 1775. MÉXICO. F.M. 26,92 grs. Acuñación levemente floja en parte. Levisimos golpecitos. Pleno brillo original. Magnífico ejemplar. SC-/SC. / *Partially weak strike. Very small bumps. Mint luster. Outstanding Piece. Almost uncirculated / uncirculated.*

AC-1109; Cal-920

Adq. I. Moreda - Noviembre 1990

400,-



2109

2110

**2109** 8 Reales. 1775. MÉXICO. F.M. 26,81 grs. Pequeñas rayitas y golpecitos. Restos de brillo original. EBC-. / *Small hairlines and bumps. Luster traces. Almost extremely fine.*

AC-1109; Cal-920

Adq. I. Moreda - Noviembre 1990

100,-

**2110** 8 Reales. 1776. MÉXICO. F.M. 26,6 grs. Restos de brillo original. EBC-. / *Luster traces. Almost extremely fine.*

AC-1110; Cal-921

Ex J. A. Herrero - 24 Marzo 1988, n. 427

100,-



2111

2112

**2111** 8 Reales. 1777. MÉXICO. F.M. Encapsulada por NGC MS 62 (nº 5781053-052). 26,89 grs. Levisimas rayitas. Pleno brillo original. Magnífico ejemplar. SC. / *Slight hairlines. Full mint luster. Outstanding Piece.*

AC-1112; Cal-923

400,-

**2112** 8 Reales. 1777. MÉXICO. F.F. 26,74 grs. Pátina. MBC. / *Patina. Very fine.*

AC-1113; Cal-924

Ex J. A. Herrero - 11 Febrero 1988, n. 858

75,-





2113

**2113** 8 Reales. 1778. MÉXICO. F.M. 26,57 grs. Múltiples resellos chinos. Muy rara. MBC-. / Various chinese countermarks. Very rare and almost very fine.

AC-1116 (MBC marca 7.500€; EBC marca 12.000€); Cal-927

**2.000,-**



2114

**2114** 8 Reales. 1778. MÉXICO. F.F. Encapsulada por NGC MS 63+ (nº 5781053-053). 26,96 grs. Preciosa pátina ligeramente irisada con brillo original. Muy bella. SC. / Marvellous patina slightly iridescent with mint luster. Very beautiful.

AC-1117; Cal-926

Adq. Kurt Spanier - Marzo 1993

**400,-**



2115

2116

**2115** 8 Reales. 1779. MÉXICO. F.F. Encapsulada por NGC MS 62 (nº 5781053-054). 26,98 grs. Brillo original con tono mate irregular. Magnífico ejemplar. SC. / Mint luster with uneven matte tone. Outstanding Piece.

AC-1118; Cal-929

Adq. M. Dunigan - Diciembre 1991

**400,-**

**2116** 8 Reales. 1780. MÉXICO. F.F. 26,90 grs. Pequeños golpecitos. Restos de brillo original. EBC-. / Small bumps. Luster traces. Almost extremely fine.

AC-1120; Cal-930

**150,-**



2117



2118



**2117** 8 Reales. 1781. MÉXICO. F.F. 26,95 grs. Leves golpecitos. Brillo original. Bella. EBC+/SC-. / Slight bumps. Mint luster. Beautiful. Choice extremely fine / almost uncirculated.

AC-1121; Cal-931

Ex J. Vico - 2 Julio 1987, n. 671

250,-

**2118** 8 Reales. 1782. MÉXICO. F.F. 26,97 grs. Pátina irregular con restos de brillo original. EBC/EBC+. / Uneven patina with luster traces. Extremely fine / choice extremely fine.

AC-1122; Cal-932

200,-



2119

**2119** 8 Reales. 1783. MÉXICO. F.M. No encapsulada por NGC ENGRAVED DEVICES (nº 5781054-001) por estar algo burilada. 26,23 grs. Rarísima. (MBC+). / Not slabbed by NGC, ENGRAVED DEVICES. Extremely rare.

AC-1123; Cal-933

Ex Ponterio 129 - 16 Enero 2004, n. 1095

3.000,-



2120



2121



**2120** 8 Reales. 1783. MÉXICO. F.F. 26,98 grs. Restos de brillo original con ligera pátina dorada. EBC/EBC+. / Luster traces with slight gilded patina. Extremely fine / choice extremely fine.

AC-1124; Cal-934

Ex J. Vico - 16 Marzo 1987, n. 589

200,-

**2121** 8 Reales. 1784. MÉXICO. F.F. 27 grs. Pequeños golpecitos. Restos de brillo original en reverso. MBC+. / Small bumps. Luster traces on reverse. Choice very fine.

AC-1125; Cal-935

Adq. E. Vera - Enero 1988

100,-



2122



2123



2124

**2122** 8 Reales. 1784. MÉXICO. F.M. Encapsulada por NGC MS 62 (nº 5781053-055). 26,92 grs. Acuñación levemente floja en parte. Levisimos golpecitos. Brillo original. SC-. / *Partially weak strike. Very minor bumps. Mint luster.*

AC-1126; Cal-936

**300,-**

**2123** 8 Reales. 1785. MÉXICO. F.M. 26,95 grs. Resellos chinos. Brillo original. EBC+/EBC. / *Chinese countermarks. Mint luster. Choice extremely fine / extremely fine.*

AC-1127; Cal-937

**200,-**

**2124** 8 Reales. 1786. MÉXICO. F.M. 26,89 grs. Acuñación algo floja en parte. Sobrefecha visible no identificable. Ligera pátina irisada con brillo original. EBC-. / *Partially weak strike. Unidentifiable visible overdate. Light iridescent patina with mint luster. Almost extremely fine.*

AC-1129; Cal-939

**Adq. E. Vera - Enero 1988**

**150,-**



2125



2126

**2125** 8 Reales. 1787. MÉXICO. F.M. Encapsulada por NGC MS 62 (nº 5781053-056). 26,81 grs. Acuñación levemente floja en parte. Plata agria en algunas pequeñas zonas. Leves rayitas. Pleno brillo original con una ligera pátina dorada. (SC). / *Partially weak strike. Areas with poorly alloyed silver. Slight hairlines. Full mint luster with a light gilded patina.*

AC-1131; Cal-941

**Ex Ponterio 28 - 30 Mayo 1987, n. 1232**

**350,-**

**2126** 8 Reales. 1788. MÉXICO. F.M. Encapsulada por NGC MS 62 (nº 5781053-057). 27 grs. Acuñación levemente floja en parte. Levisimos golpecitos. Pleno brillo original con una ligera pátina dorada. SC-/SC. / *Partially weak strike. Minor bumps. Full mint luster with a light gilded patina.*

AC-1132; Cal-942

**350,-**



2127

**2127** 8 Reales. 1789. MÉXICO. F.M. 27 grs. Leves roturas de cuño. Leves golpecitos. Pleno brillo original con leve pátina irisada. SC-/SC. / Slight die crack. Small bumps. Full mint luster with light iridescent patina. Almost uncirculated / uncirculated.

AC-1134; Cal-944

**350,-**



2128

2129

**2128** 8 Reales. 1760. POTOSÍ. V.-Y. 26,53 grs. Ensayador Y perfectamente visible en anverso y reverso. Bella. EBC-. / Assayer Y perfectly visible on obverse and reverse. Beautiful. Almost extremely fine.

AC-1136; Cal-946

Ex Ponterio 133 "The Joseph R. Lasser Collection of Colombian Cobs" - 15 Enero 2005, n. 1232

**250,-**

**2129** 8 Reales. 1760. POTOSÍ. V.-Y. 25,94 grs. Dos fechas perfectamente visibles. MBC. / Two perfectly visible dates. Very fine.

AC-1136; Cal-946

Ex Áureo 9 - 28 Junio 1990, n. 1040

**200,-**



2130

2131

**2130** 8 Reales. 1761. POTOSÍ. V.-Y. 26,81 grs. MBC-. / Almost very fine.

AC-1137; Cal-948

Adq. M. Dunigan - Diciembre 1990

**200,-**

**2131** 8 Reales. 1762. POTOSÍ. V.-Y. 26,86 grs. Dos fechas perfectamente visibles. MBC+. / Two perfectly visible dates. Choice very fine.

AC-1138; Cal-949

Ex Áureo 9 - 28 Junio 1990, n. 1042

**200,-**



2132



2133



**2132** 8 Reales. 1763. POTOSÍ. V.-Y. 26,78 grs. MBC. / *Very fine.*

AC-1139; Cal-950

Ex J. A. Herrero - 10 Octubre 2002, n. 667

**200,-**

**2133** 8 Reales. 1763. POTOSÍ. V.-Y. 26,27 grs. MBC-. / *Almost very fine.*

AC-1139; Cal-950

Adq. M. Dunigan - Diciembre 1997

**200,-**



2134



2135



2136



**2134** 8 Reales. 1764. POTOSÍ. V.-Y. 26,79 grs. Pátina. MBC. / *Patina. Very fine.*

AC-1140; Cal-951

Ex Áureo 9 - 28 Junio 1990, n. 1044

**200,-**

**2135** 8 Reales. 1765. POTOSÍ. V.-Y. 25,81 grs. Dos fechas perfectamente visibles. Oxidaciones limpiadas. MBC. / *Two perfectly visible dates. Corrosions cleaned. Very fine.*

AC-1141; Cal-952

Adq. L. Domingo - Julio 1991

**200,-**

**2136** 8 Reales. 1766. POTOSÍ. V.-Y. 26,75 grs. Dos fechas perfectamente visibles. Pátina irregular negra en reverso. MBC. / *Two perfectly visible dates. Black uneven patina. Very fine.*

AC-1142; Cal-953

Ex Áureo 9 - 28 Junio 1990, n. 1046

**200,-**



2137

**2137** 8 Reales. 1767. POTOSÍ. V.-Y. 26,72 grs. Dos fechas perfectamente visibles. MBC. / Two perfectly visible dates. Very fine.

AC-1143; Cal-954

Adq. M. Dunigan - Diciembre 1997

200,-



2138

**2138** 8 Reales. 1767. POTOSÍ. J.R. 27 grs. Columnario. Resello con leve hojita en reverso a las 11h. Ligera pátina irregular. Muy rara. EBC-. / Pillar dollar. Countermark with slight metal peeling on reverse at 11h. Light uneven patina, Very rare and almost extremely fine.

AC-1162; Cal-966

Ex Superior Galleries - 10 Diciembre 1989, n. 416

1.500,-



2139

2140

**2139** 8 Reales. 1768. POTOSÍ. V.-Y. 26,81 grs. MBC-/MBC. / Almost very fine/very fine.

AC-1145; Cal-955

Ex J. Vico - 15 Noviembre 1990, n. 378

200,-

**2140** 8 Reales. 1768. POTOSÍ. J.R. 26,94 grs. Columnario. Pátina oscura ligeramente irisada. EBC. / Pillar dollar. Dark patina slightly iridescent. Extremely fine.

AC-1163; Cal-969

Adq. C. Fuster - Marzo 1990

400,-



2141



2142



2143



**2141** 8 Reales. 1769. POTOSÍ. V.-Y. 26,37 grs. MBC-. / Almost very fine.

AC-1147; Cal-957

**200,-**

**2142** 8 Reales. 1769. POTOSÍ. J.R. 27 grs. Columnario. 9 recto. EBC-/EBC. / Pillar dollar. Straight 9. Almost extremely fine/extremely fine.

AC-1164; Cal-970

Adq. Centro Numismático - Marzo 1995

**400,-**

**2143** 8 Reales. 1769. POTOSÍ. J.R. 26,74 grs. Columnario. 9 curvo. Ligerito tono mate. EBC. / Pillar dollar. Curved 9. Light matte tone. Extremely fine.

AC-1165; Cal-969

Ex J. Vico - 2 Julio 1987, n. 681

**400,-**



2144



2145



**2144** 8 Reales. 1770. POTOSÍ. V.-(Y.). 25,27 grs. Dos fechas visibles. Perforación. Pátina. MBC-. / Two visible dates. Holed. Patina. Almost very fine.

AC-1150?; Cal-959?

Adq. I. Moreda - Diciembre 1993

**200,-**

**2145** 8 Reales. 1770. POTOSÍ. V.-J. 26,21 grs. Rara. MBC. / Rare and very fine.

AC-1151; Cal-960

Adq. M. Dunigan - Diciembre 1997

**300,-**



2146

**2146** 8 Reales. 1770. POTOSÍ. J.R. 26,88 grs. Columnario. Brillo original. Bello ejemplar. EBC+. / Pillar dollar. Mint luster. Beautiful Piece. Choice extremely fine.

AC-1168; Cal-972

Adq. Centro Numismático - Marzo 1995

500,-



2147

2148

2149

**2147** 8 Reales. 1771/0. POTOSÍ. V.-Y. 26,90 grs. Resello sol sobre tres volcanes de Guatemala en anverso. Dos fechas perfectamente visibles, sobrefecha perfectamente visible en reverso. Pátina. MBC. / Countermark sun above 3 volcanoes from Guatemala on obverse. Two perfectly visible dates. Visible overdate on reverse. Patina. Very fine.

AC-1153; Cal-961

Ex Áureo 9 - 28 Junio 1990, n. 1053

200,-

**2148** 8 Reales. 1771. POTOSÍ. V.-Y. 26,93 grs. MBC. / Very fine.

AC-1154; Cal-962

Ex J. Vico - 11 Febrero 1988, n. 496

200,-

**2149** 8 Reales. 1772. POTOSÍ. V.-Y. 26,56 grs. Leves oxidaciones. MBC. / Slight corrosions. Very fine.

AC-1156; Cal-963

Adq. M. Dunigan - Diciembre 1990

200,-





2150



2151



**2150** 8 Reales. 1773. POTOSÍ. V.-Y. 26,96 grs. MBC-. / Almost very fine.

AC-1158; Cal-964

Ex **Áureo 9 - 28 Junio 1990, n. 1057**

**200,-**

**2151** 8 Reales. 1773. POTOSÍ. J.R. 27 grs. Primer año con busto. Brillo original. EBC+/EBC. / First year with bust. Mint luster. Choice extremely fine/extremely fine.

AC-1169; Cal-973

Adq. **J. A. Herrero - Febrero 1889**

**250,-**



2152



**2152** 8 Reales. 1774. POTOSÍ. J.R. 27,27 grs. Pleno brillo original, parece PROOF. Magnífico ejemplar. SC. / Full mint luster, prooflike. Outstanding Piece. Uncirculated.

AC-1170; Cal-974

Ex **J. Vico - 2 Marzo 1989, n. 565**

**350,-**



2153



2154



**2153** 8 Reales. 1775. POTOSÍ. J.R. 26,95 grs. Ligera pátina. EBC. / Light patina. Extremely fine.

AC-1171; Cal-975

Adq. **Centro Numismático - Marzo 1995**

**200,-**

**2154** 8 Reales. 1776. POTOSÍ. J.R. 26,92 grs. Ligera pátina. Muy escasa. EBC-. / Light patina. Very scarce. Almost extremely fine.

AC-1172; Cal-976

Adq. **M. Dunigan - Diciembre 1989**

**250,-**



2155

**2155** 8 Reales. 1776. POTOSÍ. P.R. 26,98 grs. Restos de brillo original. Escasa. MBC+/EBC-. / Luster traces. Scarce. Choice very fine/almost extremely fine.

AC-1173; Cal-977

Ex J. A. Herrero - Marzo 1995, n. 868

150,-



2156

**2156** 8 Reales. 1777. POTOSÍ. P.R. 26,88 grs. Variante sin punto después de REX en leyenda del reverso, ¿Inédita? Acuñación algo floja en parte. Leves rayitas. Brillo original. SC-. / Variety without dot after REX in the reverse legend. Unpublished? Partially weak strike. Light hairlines. Mint luster. Almost uncirculated.

AC-1174; Cal-978

Ex Ponterio 28 - 29 Mayo 1987, n. 884

300,-



2157

2158

**2157** 8 Reales. 1777. POTOSÍ. P.R. 26,86 grs. Doble pátina irisada. EBC-. / Double iridescent patina. Almost extremely fine.

AC-1174; Cal-978

Adq. Centro Numismático - Marzo 1995

120,-

**2158** 8 Reales. 1778. POTOSÍ. P.R. 26,89 grs. Pequeño sobrante de metal en parte inferior del 78 de la fecha. Bonita pátina dorada. SC-. / Small excess metal at the bottom of 78. Nice gilded patina. Almost uncirculated.

AC-1175; Cal-979

Adq. Centro Numismático - Marzo 1995

300,-



2159



2160



**2159** 8 Reales. 1779. POTOSÍ. P.R. 27,04 grs. Pátina oscura e irisada. EBC+. / *Dark and iridescent patina. Choice extremely fine.*

AC-1176; Cal-980

Ex Ponterio - Diciembre 1986, n. 483

**200,-**

**2160** 8 Reales. 1780. POTOSÍ. P.R. 27,05 grs. Acuñación floja en parte. Brillo original con leve pátina dorada. EBC+. / *Partially weak strike. Mint luster with light gilded patina. Choice extremely fine.*

AC-1178; Cal-982

Adq. Centro Numismático - Marzo 1995

**200,-**



2161



**2161** 8 Reales. 1781. POTOSÍ. P.R. Encapsulada por NGC MS 62 (nº 5781053-059). 26,73 grs. Pleno brillo original, parece PROOF. Magnífica pieza. SC. / *Full mint luster, prooflike. Outstanding Piece.*

AC-1180; Cal-984

Adq. M. Dunigan - Diciembre 1988

**350,-**



2162



**2162** 8 Reales. 1782. POTOSÍ. P.R. 26,75 grs. Brillo original. SC-/SC. / *Mint luster. Almost uncirculated/uncirculated.*

AC-1182; Cal-986

Adq. L. Hasson - Septiembre 1988

**300,-**



2163



2164



2165



**2163** 8 Reales. 1782. POTOSÍ. P.R. 26,88 grs. Variante leyenda GRATIA e HISPAN con V invertidas. Rayitas. MBC/MBC-. / Variety GRATIA and HISPAN with inverted V. Hairlines. Very fine/almost very fine.

AC-1182; Cal-986

Ex *Áureo* 143 - 29 Octubre 2002, n. 2163

75,-

**2164** 8 Reales. 1783/2. POTOSÍ. P.R. 26,84 grs. Raya en forma de X en reverso a las 10h. Ligera pátina. MBC. / Scratch in X shape on reverse at 10h. Light patina. Very fine.

AC-1185; Cal-988

Adq. E. Vera - Enero 1988

75,-

**2165** 8 Reales. 1784. POTOSÍ. P.R. 26,71 grs. Pátina. MBC. / Patina. Very fine.

AC-1187; Cal-991

Adq. Centro Numismático - Marzo 1995

75,-



2166



2167



**2166** 8 Reales. 1785. POTOSÍ. P.R. 26,68 grs. MBC. / Very fine.

AC-1189; Cal-992

Ex Cayón - 29 Noviembre 1988, n. 251

75,-

**2167** 8 Reales. 1786. POTOSÍ. P.R. 26,77 grs. Acuñación algo floja en parte. Brillo original. EBC. / Partially weak strike. Mint luster. Extremely fine.

AC-1192; Cal-994

Adq. M. Dunigan - Diciembre 1989

150,-



2168

**2168** 8 Reales. 1787. POTOSÍ. P.R. 26,89 grs. Acuñación algo floja en parte. Leves rayitas. Golpecito de punzón en reverso a las 5.30h. Brillo original. EBC. / *Partially weak strike. Slight hairlines. Punch bump on reverse at 5.30h. Mint luster. Extremely fine.*

AC-1193; Cal-995

Adq. M. Dunigan - Diciembre 1989

150,-



2169

**2169** 8 Reales. 1788. POTOSÍ. P.R. 27,08 grs. Acuñación algo floja en reverso. Pleno brillo original con ligera pátina irregular en reverso. Bella. SC/(SC-). / *Partially weak strike on reverse. Full mint luster with light uneven patina on reverse. Beautiful. Uncirculated/almost uncirculated.*

AC-1195; Cal-997

Adq. Centro Numismático - Marzo 1995

300,-



2170

**2170** 8 Reales. 1789. POTOSÍ. P.R. 26,82 grs. Escasa. EBC-. / *Scarce. Almost extremely fine.*

AC-1196; Cal-998

Adq. M. Dunigan - Diciembre 1988

300,-



2171

**2171** 8 Reales. 1760. SANTIAGO. J. No encapsulada por NGC ALTERED SURFACE (nº 5781054-002) por campo realzado. 26,3 grs. Columnario. Rarísima. BC+/BC. / Not slabbed by NGC, ALTERED SURFACE. Pillar Dollar. Extremely rare.

AC-1200 (sin indicación de precio; RRR); Cal-1001

Ex Ponterio 46 "The Viceroyal Amat Collection" - 8 Marzo 1991, n. 67

3.000,-



2172

**2172** 8 Reales. 1770/69. SANTIAGO. A. Encapsulada por NGC XF 45 (nº 6142117-001). 26,93 grs. Columnario. Leve grieta a las 7h, con pátina. Rarísima y más así. MBC+. / Pillar Dollar. Slight split at 7h, patina. Extremely rare and specially in this condition.

AC-1206 (MBC indica 20.000; EBC indica RRR); Cal-1008

Adq. Calicó - Marzo 1995

15.000,-



2173

**2173** 8 Reales. 1776/5. SANTIAGO. D.A. 26,92 grs. Acuñación parcialmente floja. Restos de brillo original. Rarísima. MBC+. / *Softly struck in part. Luster traces. Extremely rare and choice very fine.*

AC-1209; Cal-1013

Ex Superior Galleries "The Jascha Heifetz Collection" - 9 Diciembre 1989, n. 590

3.000,-



2174

**2174** 8 Reales. 1777. SANTIAGO. D.A. Encapsulada por NGC VG 10 (nº 5781054-004). 26,74 grs. Pátina negra irregular. Rarísima. BC+. / *Uneven black patina. Extremely rare.*

AC-1210; Cal-1014

Ex Ponterio 46 "The Viceroy Amat Collection" - 8 Marzo 1991, n. 71

2.000,-





2175

**2175** 8 Reales. 1779. SANTIAGO. D.A. Encapsulada por NGC F 12 (nº 5781054-005). 26,75 grs. Pátina marrón. Rarísima. BC+. / Brown patina. Extremely rare.

AC-1213; Cal-1017

Ex Ponterio 46 "The Viceroyal Amat Collection" - 8 Marzo 1991, n. 72

2.000,-



2176

**2176** 8 Reales. 1780. SANTIAGO. D.A. No encapsulada por NGC ALTERED SURFACE (nº 5781046-002) por campo realzado. 26,8 grs. Pátina. Rarísima. Sin opción a devolución. MBC. / Not slabbed by NGC, ALTERED SURFACE. Patina. Extremely rare. Sold "as is", no return.

AC-1214 (sin indicación de precio; RRR); Cal-1018

Ex Ponterio 46 "The Viceroyal Amat Collection" - 8 Marzo 1991, n. 73

4.000,-



2177

**2177** 8 Reales. 1781. SANTIAGO. D.A. 26,54 grs. Pátina oscura. Rarísima. MBC. / Dark patina. Extremely rare and very fine.

AC-1215; Cal-1019

Ex Ponterio 46 "The Viceroyal Amat Collection" - 8 Marzo 1991, n. 74

3.500,-



2178

**2178** 8 Reales. 1784. SANTIAGO. D.A. Encapsulada por NGC AU 50 (nº 5781046-004). 26,90 grs. S grande sobre S pequeña. Acuñación algo floja en parte. Rarísima. (EBC-). / Large on small Mintmark S. Softly struck in part. Extremely rare.

AC-1218 var.; Cal-1022

Ex Áureo 9 - 28 Junio 1990, n. 1083

4.000,-



2179

**2179** 8 Reales. 1785. SANTIAGO. D.A. 26,67 grs. Rarísima. MBC+. / *Extremely rare and choice very fine.*

AC-1221; Cal-1024

Adq. J. A. Herrero - Abril 1991

**3.500,-**



2180

**2180** 8 Reales. 1786. SANTIAGO. D.A. Encapsulada por NGC VF DETAILS, SALTWATER DAMAGE (nº 5781054-006). 26,78 grs. Leves rayitas y oxidaciones marinas. Rarísima. MBC. / *Slight hairline scratches and saltwater damage. Extremely rare.*

AC-1222; Cal-1025

Adq. Cayón - Junio 1990

**2.000,-**



2181

**2181** 8 Reales. 1787. SANTIAGO. D.A. Encapsulada por NGC G 6 (nº 5781054-007). 25,69 grs. Pátina oscura. Muy rara. BC+. / *Dark patina, very rare.*

AC-1223; Cal-1026

Ex Ponterio 46 "The Viceroy Amat Collection" - 8 Marzo 1991, n. 79

1.200,-



2182

**2182** 8 Reales. 1788. SANTIAGO. D.A. Encapsulada por NGC VF DETAILS, OBV GRAFFITI, CLEANED (nº 5781054-008). 26,74 grs. Pequeño grafiti en forma de W en anverso y leves rayitas de limpieza. Muy rara. MBC. / *Small W-shaped graffiti in obverse and minor cleaning hairlines. Very rare.*

AC-1224; Cal-1027

Ex Superior Galleries "The Jascha Heifetz Collection" - 9 Diciembre 1989, n. 595

1.200,-



2183

2184

**2183** 8 Reales. 1762. SEVILLA. J.V. 26,67 grs. Pátina oscura. Escasa. EBC-. / *Dark patina. Scarce and almost extremely fine.*

AC-1228; Cal-1032

Ex Áureo 1 - 25 Abril 1989, n. 468

600,-

**2184** 8 Reales. 1772. SEVILLA. C.F. 26,51 grs. Pátina. Escasa. MBC-. / *Patina. Scarce and almost very fine.*

AC-1229; Cal-1033

Adq. M. Dunigan - Diciembre 1989

400,-



2185

**2185** 8 Reales. 1773. SEVILLA. C.F. 27,08 grs. Levísimas rayitas. Pleno brillo original. Muy bella. SC-. / Slight hairlines. Full mint luster. Very beautiful and almost uncirculated.

AC-1230; Cal-1034

Adq. I. Moreda - Octubre 1990

1.000,-



2186

**2186** 8 Reales. 1774. SEVILLA. C.F. 26,83 grs. Pátina oscura. MBC+. / Dark patina. Choice very fine.

AC-1231; Cal-1035

Ex Áureo 1 - 25 Abril 1989, n. 471

400,-



2187

**2187** 8 Reales. 1775. SEVILLA. C.F. 26,79 grs. Oxidaciones superficiales limpiadas. Restos de brillo original en reverso. (EBC). / Surface corrosions cleaned. Luster traces on reverse. Extremely fine.

AC-1232; Cal-1036

Ex Áureo 1 - 25 Abril 1989, n. 472

400,-



2188

**2188** 8 Reales. 1776/5. SEVILLA. C.F. 26,90 grs. Acuñaación parcialmente floja. Levísimas oxidaciones en anverso. Brillo original. SC-/SC. / Partially weak strike. Minor corrosions on obverse. Mint luster. Almost uncirculated / uncirculated.

AC-1233; Cal-1037

Adq. I. Moreda - Octubre 1990

1.000,-



2189

**2189** 8 Reales. 1776. SEVILLA. C.F. Encapsulada por NGC MS 63 (nº 5781053-043). 26,90 grs. Levísimas oxidaciones en anverso. Pleno brillo original. Muy bella. SC-/SC. / Minor corrosions on obverse. Full mint luster. Very beautiful.

AC-1234; Cal-1038

Adq. I. Moreda - Octubre 1990

1.000,-



2190

**2190** 8 Reales. 1777. SEVILLA. C.F. 27,17 grs. Pátina. EBC-. / Patina. Almost extremely fine.

AC-1236; Cal-1039

Ex Áureo 3 - 25 Octubre 1989, n. 489

**750,-**



2191

**2191** 8 Reales. 1778. SEVILLA. C.F. 26,51 grs. Leves restos de brillo original. MBC. / Mint luster traces. Very fine.

AC-1237; Cal-1040

Ex Áureo 1 - 25 Abril 1989, n. 475

**600,-**



2192

2193

**2192** 8 Reales. 1779. SEVILLA. C.F. 26,83 grs. Leve pátina con restos de brillo original. Bonita pieza. EBC. / Light patina with mint luster traces. Nice Piece and extremely fine.

AC-1238; Cal-1041

Ex Áureo 1 - 25 Abril 1989, n. 476

**750,-**

**2193** 8 Reales. 1788. SEVILLA. C. 26,93 grs. Golpe en gráfila a las 2h. Pátina. MBC. / Nick on border at 2h. Patina and very fine.

AC-1239; Cal-1042

Adq. M. Dunigan - Diciembre 1989

**500,-**

## CARLOS IV (1788-1808)



2194

**2194** 8 Reales. 1789. GUATEMALA. M. 26,64 grs. Busto de Carlos III. Rara. MBC. / Charles III bust. Rare and very fine.

AC-877; Cal-617

Adq. M. Dunigan - Diciembre 1989

300,-



2195

**2195** 8 Reales. 1790. GUATEMALA. M. 26,69 grs. Busto de Carlos III. Resello en anverso. Ligera pátina dorada. Rara. MBC. / Charles III bust. Countermark on obverse. Light gilded patina. Rare and very fine.

AC-879; Cal-618

Adq. M. Dunigan - Diciembre 1991

300,-



2196



2197



**2196** 8 Reales. 1790. GUATEMALA. M. 26,91 grs. Primer año con busto propio. Ligera pátina. Rara. MBC+. / First year of own bust. Light patina. Rare and choice very fine.

AC-880; Cal-619

Ex Cayón - 29 Noviembre 1988, n. 302

300,-

**2197** 8 Reales. 1791. GUATEMALA. M. 26,86 grs. Pequeño exceso de metal a la derecha de la fecha. Pátina oscura. MBC+. / Small excess metal at right of date. Dark patina. Choice very fine.

AC-881; Cal-620

Ex J. A. Herrero - 24 Marzo 1988, n. 482

200,-





2198



2199



2200



**2198** 8 Reales. 1792. GUATEMALA. M. 26,94 grs. Pequeños golpecitos. MBC+. / *Small bumps. Choice very fine.*

AC-882; Cal-621

Ex J. A. Herrero - 16 Febrero 1988, n. 900

100,-

**2199** 8 Reales. 1793. GUATEMALA. M. 26,83 grs. Rayitas. MBC/MBC+. / *Hairlines. Very fine/choice very fine.*

AC-883; Cal-622

Ex Ponterio 35 - 12 Enero 1989, n. 483

100,-

**2200** 8 Reales. 1794. GUATEMALA. M. 26,96 grs. Levisimas rayitas en anverso. EBC-/EBC. / *Very slight hairlines on obverse. Almost extremely fine/extremely fine.*

AC-884; Cal-623

Ex J. A. Herrero - 16 Febrero 1988, n. 901

200,-



2201



**2201** 8 Reales. 1795. GUATEMALA. M. Encapsulada por NGC MS 62 (n° 5781053-060). 27,03 grs. Levisimo exceso de metal en reverso a la 1h. Pleno brillo original con leve pátina irregular. Magnífico ejemplar. SC. / *Small excess metal on reverse at 1h. Full mint luster with light uneven patina. Outstanding Piece.*

AC-886; Cal-625

Adq. E. Vera - Enero 1987

400,-



2202



2203



2204

**2202** 8 Reales. 1796. GUATEMALA. M. 26,87 grs. Ligera pátina dorada. EBC+. / *Light gilded patina. Choice extremely fine.*

AC-888; Cal-627

Adq. J. Sánchez - Mayo 1987

350,-

**2203** 8 Reales. 1797. GUATEMALA. M. 26,92 grs. Levisimos golpecitos. EBC-. / *Light bumps. Almost extremely fine.*

AC-890; Cal-628

Ex J. A. Herrero - 24 Marzo 1988, n. 483

200,-

**2204** 8 Reales. 1798. GUATEMALA. M. 26,89 grs. Pátina ligeramente irisada. EBC-. / *Lightly iridescent patina. Almost extremely fine.*

AC-891; Cal-629

Ex Áureo 1 - 25 Abril 1989, n. 508

200,-



2205



2206

**2205** 8 Reales. 1799. GUATEMALA. M. 26,67 grs. Cuño de anverso alabeado. EBC-/EBC. / *Obverse die warped. Almost extremely fine/extremely fine.*

AC-892; Cal-630

Ex J. A. Herrero - 24 Marzo 1988, n. 484

200,-

**2206** 8 Reales. 1800. GUATEMALA. M. 26,88 grs. Bonita pátina oscura e irisada. EBC+. / *Nice dark and iridescent patina. Choice extremely fine.*

AC-893; Cal-631

Adq. M. Dunigan - Diciembre 1988

300,-



2207



2208



2209

**2207** 8 Reales. 1801. GUATEMALA. M. 26,78 grs. Pátina oscura. MBC. / Dark patina. Very fine.

AC-894; Cal-632

Ex *Áureo 1* - 25 Abril 1989, n. 510

100,-

**2208** 8 Reales. 1802. GUATEMALA. M. 26,90 grs. Ligera pátina irisada. EBC-/EBC. / Light iridescent patina. Almost extremely fine/ extremely fine.

AC-895; Cal-633

Adq. M. Dunigan - Diciembre 1988

200,-

**2209** 8 Reales. 1803. GUATEMALA. M. 26,79 grs. Pátina ligeramente irisada. MBC+. / Lightly iridescent patina. Choice very fine.

AC-896; Cal-634

Ex *Áureo 1* - 25 Abril 1989, n. 512

150,-



2210



2211

**2210** 8 Reales. 1804. GUATEMALA. M. 26,97 grs. Levisimas roturas de cuño. Brillo original. EBC+. / Very small die cracks. Mint luster. Choice extremely fine.

AC-897; Cal-635

Adq. J. Sánchez - Mayo 1987

350,-

**2211** 8 Reales. 1805. GUATEMALA. M. 26,87 grs. Pátina negra. MBC+. / Black patina. Choice very fine.

AC-899; Cal-637

Adq. M. Dunigan - Diciembre 1988

150,-



2212

**2212** 8 Reales. 1806. GUATEMALA. M. 26,86 grs. Pátina levemente irisada con tono mate. EBC/EBC+. / *Lightly iridescent patina with matte tone. Extremely fine / choice extremely fine.*

AC-901; Cal-639

**300,-**



2213

**2213** 8 Reales. 1807. GUATEMALA. M. 26,95 grs. Acuñación algo floja en parte. Bonita pátina oscura levemente irisada con brillo original. EBC/EBC+. / *Partially weak strike. Nice dark patina slightly iridescent with mint luster. Extremely fine/choice extremely fine.*

AC-902; Cal-640

**Adq. M. Dunigan - Diciembre 1989**

**300,-**



2214



2215



**2214** 8 Reales. 1789. LIMA. I.J. 26,89 grs. Busto de Carlos III. Golpecitos. MBC. / *Charles III bust. Small bumps. Very fine.*

AC-903; Cal-941

**Ex Áureo 1 - 25 Abril 1989, n. 517**

**75,-**

**2215** 8 Reales. 1790. LIMA. I.J. 26,67 grs. Busto de Carlos III. Leves golpecitos. Restos de brillo original. EBC-. / *Charles III bust. Light bumps. Luster traces. Almost extremely fine.*

AC-904; Cal-942

**Ex J. A. Herrero - 24 Marzo 1988, n. 485**

**100,-**



2216

**2216** 8 Reales. 1791. LIMA. I.J. 27 grs. Busto de Carlos III. Levisimas rayitas. Pleno brillo original, parece PROOF. Muy bella. escasa así. EBC+. / Charles III bust. Light hairlines. Full mint luster. Prooflike. Very beautiful. Scarce in this choice extremely fine condition.

AC-905; Cal-943

Adq. M. Dunigan - Diciembre 1988

300,-



2217

**2217** 8 Reales. 1791. LIMA. I.J. 26,98 grs. Pátina oscura con brillo original subyacente. Bonita pieza. EBC+. / Dark patina with underlying luster. Beautiful Piece. Choice extremely fine.

AC-906; Cal-644

Adq. en Convención de Nueva York / Purchased at the New York Convention - Diciembre 1988

200,-

**2218** 8 Reales. 1792. LIMA. I.J. 26,92 grs. Ligera pátina irregular con tono mate. EBC+/EBC. / Light uneven patina with matte tone. Choice extremely fine/extremely fine.

AC-908; Cal-646

Adq. Centro Numismático - Marzo 1995

150,-

**2219** 8 Reales. 1793. LIMA. I.J. 26,96 grs. Restos de brillo original. EBC. / Luster traces. Extremely fine.

AC-909; Cal-647

Adq. J. A. Herrero - Junio 1987

100,-



2220



2221



2222



**2220** 8 Reales. 1794. LIMA. I.J. 27,28 grs. Restos de brillo original. EBC. / Luster traces. Extremely fine.

AC-910; Cal-648

Adq. J. A. Herrero - Junio 1987

100,-

**2221** 8 Reales. 1795. LIMA. I.J. 26,55 grs. Acuñación algo floja en parte. Ligera pátina dorada con brillo original. (EBC). / Partially weak strike. Light gilded patina with mint luster. Extremely fine.

AC-912; Cal-650

Adq. J. A. Herrero - Septiembre 1988

100,-

**2222** 8 Reales. 1796. LIMA. I.J. 26,97 grs. Pleno brillo original en reverso. EBC/SC-. / Full mint luster on reverse. Extremely fine/ almost uncirculated.

AC-913; Cal-651

100,-



2223

**2223** 8 Reales. 1796. LIMA. I.J. 26,53 grs. Error en leyenda con valor R8. Muy rara. MBC/MBC+. / Error in legend with R8 value. Very rare and very fine/choice very fine.

AC-914; Cal-651 var

Adq. M. Dunigan - Diciembre 1988

400,-



2224



2225



**2224** 8 Reales. 1797. LIMA. I.J. 26,98 grs. Levisimas rayitas. Pleno brillo original, parece PROOF. Bonito ejemplar. EBC+/SC-. / Light hairlines. Full mint luster. Prooflike. Beautiful piece. Choice extremely fine/almost uncirculated.

AC-915; Cal-652

**200,-**

**2225** 8 Reales. 1798. LIMA. I.J. 26,98 grs. Leve pátina dorada con pleno brillo original, parece PROOF. Magnífico ejemplar. SC. / Light gilded patina with full mint luster. Prooflike. Outstanding piece. Uncirculated.

AC-916; Cal-653

Adq. J. Sánchez - Marzo 1987

**200,-**



2226



2227



2228



**2226** 8 Reales. 1799. LIMA. I.J. 27 grs. Leves golpecitos en anverso. Pátina irisada con pleno brillo original en reverso. EBC/SC-. / Very small bumps on obverse. Iridescent patina with full mint luster on reverse. Extremely fine/almost uncirculated.

AC-917; Cal-654

Adq. Centro Numismático - Marzo 1995

**100,-**

**2227** 8 Reales. 1800. LIMA. I.J. 27,22 grs. Acuñación algo floja en parte. Brillo original. EBC. / Partially weak strike. Mint luster. Extremely fine.

AC-918; Cal-655

Ex J. A. Herrero - 24 Marzo 1988, n. 496

**100,-**

**2228** 8 Reales. 1801. LIMA. I.J. 26,59 grs. Leves golpecitos. Pleno brillo original. SC-. / Minor small bumps. Full mint luster. Almost uncirculated.

AC-919; Cal-656

Adq. J. A. Herrero - Marzo 1993

**200,-**



2229



2230



2231



**2229** 8 Reales. 1802. LIMA. I.J. 27,62 grs. Brillo original. EBC. / Mint luster. Extremely fine.

AC-920; Cal-657

Adq. Centro Numismático - Marzo 1995

100,-

**2230** 8 Reales. 1803. LIMA. I.J. 26,79 grs. Cuño ligeramente desgastado. Cordoncillo irregular. Pleno brillo original con una ligera pátina. (SC-). / Die slightly age-worn. Uneven milled edge. Full mint luster with a very light patina. Almost uncirculated.

AC-922; Cal-659

Ex J. A. Herrero - 24 Marzo 1988, n. 499

200,-

**2231** 8 Reales. 1803. LIMA. J.P. 26,87 grs. Cordoncillo irregular. Pleno brillo original con leve pátina irisada. (SC-). / Uneven milled edge. Full mint luster with light iridescent patina. Almost uncirculated.

AC-923; Cal-660

Adq. Centro Numismático - Marzo 1995

200,-



2232



2233



**2232** 8 Reales. 1804. LIMA. J.P. 26,91 grs. Cordoncillo irregular. Pleno brillo original con ligera pátina dorada. Bello ejemplar. SC. / Uneven milled edge. Full mint luster with light gilded patina. Beautiful Piece. Uncirculated.

AC-924; Cal-661

Adq. Centro Numismático - Marzo 1995

200,-

**2233** 8 Reales. 1805. LIMA. J.P. 26,24 grs. Zonas de la gráfila con cuño levemente desgastado. Brillo original con leve pátina dorada. Bella. SC-. / Border areas with die slightly worn. Mint luster with light gilded patina. Beautiful. Almost uncirculated.

AC-925; Cal-662

Adq. J. Sánchez - Mayo 1987

200,-





2234



2235



2236



**2234** 8 Reales. 1806. LIMA. J.P. 27,15 grs. Cordoncillo irregular. Brillo original con leve pátina irisada. Bella. SC-. / Uneven milled edge. Mint luster with light iridescent patina. Beautiful. Almost uncirculated.

AC-926; Cal-663

**200,-**

**2235** 8 Reales. 1807. LIMA. J.P. 27,39 grs. Pequeñas manchitas. Brillo original con leve pátina y tono mate. Bella. SC-. / Small stains. Mint luster with light patina and matte tone. Beautiful. Almost uncirculated.

AC-927; Cal-664

Adq. L. Domingo - Mayo 1987

**200,-**

**2236** 8 Reales. 1808. LIMA. J.P. Encapsulada por NGC MS 65 (nº 5781053-061). 27,39 grs. Cordoncillo irregular. Magnífica pátina irisada de monetario antiguo. Muy bella. SC-. / Uneven milled edge. Outstanding iridescent patina from ancient monetary. Very beautiful.

AC-928; Cal-665

Ex Cayón - 5 Mayo 1987, n. 591

**250,-**



2237

**2237** 8 Reales. 1789. MADRID. M.F. 26,74 grs. Escasa. MBC-. / Scarce. Almost very fine.

AC-929; Cal-666

Adq. M. Dunigan - Diciembre 1989

**400,-**



2238

**2238** 8 Reales. 1797. MADRID. M.F. 27,14 grs. Leves concreciones en reverso. Escasa y más así. EBC-. / *Light corrosions on reverse. Scarce and even more in this almost extremely fine condition.*

AC-931; Cal-668

Adq. J. García - Junio 1993

750,-



2239

2240

**2239** 8 Reales. 1798. MADRID. M.F. 26,57 grs. Leves golpecitos con ligera pátina. MBC. / *Small bumps. Light patina. Very fine.*

AC-933; Cal-670

Adq. M. Dunigan - Diciembre 1989

200,-

**2240** 8 Reales. 1802. MADRID. M.F. 26,30 grs. Leves golpecitos y rayitas. Pátina. MBC-. / *Light bumps and hairlines. Patina. Almost very fine.*

AC-937; Cal-672

Ex *Áureo* 1 - 25 Abril 1989, n. 532

150,-



2241

**2241** 8 Reales. 1802. MADRID. F.A./M.F. 27,05 grs. Bonita pátina oscura. EBC/EBC+. / *Nice dark patina. Extremely fine/choice extremely fine.*

AC-938; Cal-673 var

Adq. L. Domingo - Marzo 1988

400,-



2242

**2242** 8 Reales. 1803. MADRID. F.A./M.F. 27,32 grs. Ligera pátina de colección antigua con brillo original subyacente. Bella. EBC/EBC+. / Light ancient collection patina with underlying mint luster. Beautiful. Extremely fine/choice extremely fine.

AC-940; Cal-674 var

Ex J. Vico - 16 Noviembre 1989, n. 569

400,-



2243

**2243** 8 Reales. 1805. MADRID. F.A. 26,81 grs. Acuñación algo floja en parte. Restos de brillo original. EBC/EBC+. / Partially weak strike. Luster traces. Extremely fine/choice extremely fine.

AC-943; Cal-675

Adq. E. Vera - Octubre 1987

400,-



2244



2245



**2244** 8 Reales. 1808. MADRID. F.A. 26,58 grs. Grieta en corona. Pátina oscura e irisada. MBC+. / Split on crown. Dark and iridescent patina. Choice very fine.

AC-944; Cal-676

Ex Áureo 1 - 25 Abril 1989, n. 536

150,-

**2245** 8 Reales. 1808. MADRID. A.I. 27,18 grs. Leves rayitas. Restos de brillo original con leve pátina irregular. EBC+. / Minor hairlines. Luster traces with light uneven patina. Choice extremely fine.

AC-945; Cal-677

Adq. J. Chico - Octubre 1987

350,-



2246

**2246** 8 Reales. 1808. MADRID. I.G. 27,12 grs. Leves manchitas. Restos de brillo original. EBC. / Light stains. Luster traces. Extremely fine.

AC-946; Cal-678

Ex Euro Shekel - 30 Noviembre 1988, n. 613

350,-



2247

**2247** 8 Reales. 1789. MÉXICO. 18,23 grs. Proclamación con valor. Magnífica pátina de colección antigua con brillo original. Escasa y más así. bella. EBC+. / Proclamation with value. Outstanding patina of ancient collection with mint luster. Scarce and even more in this choice extremely fine condition, beautiful coin.

AC-947; Cal-679

Ex Áureo 68 - 21 Mayo 1996, n. 565

500,-



2248

**2248** 8 Reales. 1789. MÉXICO. 22,76 grs. AE. Proclamación con valor acuñada en cobre. Escasa. MBC. / Proclamation with value in copper. Scarce. Very fine.

AC-948; Cal-679 var. metal

Adq. I. Moreda - Diciembre 1992

150,-



2249

**2249** 8 Reales. 1789. MÉXICO. Encapsulada por NGC MS 66 (n° 5781054-029). 27,06 grs. Proclamación con valor. Pleno brillo original con magnífica pátina irisada de monetario antiguo, parece Proof. La única conocida, rarísima. FDC. / *Proclamation coin with value. Full mint luster with outstanding iridescent patina from ancient monetary, prooflike. The only one known, extremely rare.*

AC-949 (mismo ejemplar, sin indicación de valor; RRR); Cal-680 (mismo ejemplar)

Ex Colección Balsach. Gabinet Numismàtic Professional - 2 Julio 1991, n. 565

**3.000,-**



2250

2251

**2250** 8 Reales. 1789. MÉXICO. F.M. 26,98 grs. Busto de Carlos III. Ordinal IV. Pleno brillo original. Bella, muy rara así.. SC-. / *Charles III bust. Ordinal IV. Full mint luster. Beautiful. Very rare in this almost uncirculated condition.*

AC-950; Cal-681

**250,-**

**2251** 8 Reales. 1790. MÉXICO. F.M. 26,96 grs. Busto de Carlos III. Ordinal IV. Magnífica pátina irisada con pleno brillo original. Muy bella. FDC. / *Charles III bust. Ordinal IV. Outstanding iridescent patina with full mint luster. Very beautiful. FDC.*

AC-951; Cal-682

**200,-**



2252



2253



**2252** 8 Reales. 1790. MÉXICO. F.M. 26,94 grs. Busto de Carlos III. Ordinal IIII. Pleno brillo original. Bella, escasa y más así. SC-. / Charles III bust. Ordinal IIII. Full mint luster. Beautiful. Scarce and more in this almost uncirculated condition.

AC-952; Cal-683

Adq. E. Vera - Enero 1988

300,-

**2253** 8 Reales. 1791. MÉXICO. F.M. 26,97 grs. Cuño algo desgastado. Pleno brillo original, parece PROOF. SC. / Die slightly age-worn. Full mint luster. Prooflike. Uncirculated.

AC-953; Cal-684

Adq. E. Vera - Enero 1988

200,-



2254



2255



2256



**2254** 8 Reales. 1792. MÉXICO. F.M. Encapsulada por NGC MS 64 (nº 5781053-063). 26,94 grs. Pleno brillo original, parece PROOF. Magnífico ejemplar. SC/FDC. / Full mint luster. Prooflike. Outstanding Piece.

AC-954; Cal-685

Adq. E. Vera - Enero 1988

200,-

**2255** 8 Reales. 1793. MÉXICO. F.M. 26,83 grs. Leves manchitas. Restos de brillo original. EBC-. / Light stains. Luster traces. Extremely fine.

AC-955; Cal-686

Ex J. Vico - 2 Julio 1987, n. 732

100,-

**2256** 8 Reales. 1794. MÉXICO. F.M. 26,71 grs. Acuñación algo floja en parte, habitual en esta ceca. Zonas de plata mal batida. Ligerá pátina irisada con tono mate. EBC-. / Partially weak strike usual in this mint. Areas with defective flan. Light iridescent patina with matte tone. Almost extremely fine.

AC-956; Cal-687

Adq. C. Fuster - Marzo 1988

100,-



2257



2258



**2257** 8 Reales. 1795. MÉXICO. F.M. 26,96 grs. Levisimos golpecitos. Brillo original. EBC+/SC-. / *Minor bumps. Mint luster. Choice extremely fine/almost uncirculated.*

AC-958; Cal-689

150,-

**2258** 8 Reales. 1796. MÉXICO. F.M. 26,93 grs. Pequeña zona de plata mal batida en reverso a las 4h. Brillo original. EBC+. / *Small area with defective flan on reverse at 4h. Mint luster. Choice extremely fine.*

AC-959; Cal-690

Ex J. Vico - 11 Febrero 1988, n. 534

100,-



2259



2260



2261



**2259** 8 Reales. 1797. MÉXICO. F.M. 26,95 grs. Acuñación algo floja en parte. Brillo original. EBC+. / *Partially weak strike. Mint luster. Choice extremely fine.*

AC-960; Cal-691

100,-

**2260** 8 Reales. 1798. MÉXICO. F.M. 26,91 grs. Acuñación algo floja en parte. Brillo original. EBC/EBC+. / *Partially weak strike. Mint luster. Extremely fine/choice extremely fine.*

AC-961; Cal-692

100,-

**2261** 8 Reales. 1799. MÉXICO. F.M. 26,97 grs. Cuño levemente oxidado y con alguna rotura. Pleno brillo original. SC. / *Die slightly rusted and with minor crack. Full mint luster. Uncirculated.*

AC-963; Cal-694

Adq. C. Fuster - Enero 1987

200,-



2262



2263



2264

**2262** 8 Reales. 1800. MÉXICO. F.M. 26,92 grs. Acuñación algo floja en parte. Brillo original con leve pátina dorada. EBC+. / *Partially weak strike. Mint luster with light gilded patina. Choice extremely fine.*

AC-965; Cal-695

Ex J. Vico - 2 Julio 1987, n. 736

100,-

**2263** 8 Reales. 1801. MÉXICO. F.M. 26,89 grs. Acuñación algo floja en parte. Leves golpecitos en canto. Brillo original con pátina irregular tono mate. EBC. / *Partially weak strike. Minor edge bumps. Mint luster with uneven matte tone patina. Extremely fine.*

AC-970; Cal-696 var. sin sobrefecha

Ex Colección Gumà - Marzo 1988

100,-

**2264** 8 Reales. 1801. MÉXICO. F.T./F.M. 26,86 grs. EBC-. / *Almost extremely fine.*

AC-971; Cal-697

Ex J. Vico - 2 Julio 1987, n. 737

100,-



2265



2266

**2265** 8 Reales. 1802. MÉXICO. F.T. 26,95 grs. Cuño desgastado. Pleno brillo original. SC-/SC. / *Age-worn die. Full mint luster. Almost uncirculated/uncirculated.*

AC-975; Cal-698

Adq. en Convención de Barcelona / Purchased at the Barcelona Convention - Febrero 1988

200,-

**2266** 8 Reales. 1803. MÉXICO. F.T. 26,85 grs. Leves golpecitos. Pleno brillo original. Bella. SC-. / *Minor bumps. Full mint luster. Beautiful. Almost uncirculated.*

AC-977; Cal-699

Ex Áureo 1 - 25 Abril 1989, n. 553

200,-





2267



2268



**2267** 8 Reales. 1803. MÉXICO. T.H. 26,97 grs. Leves manchitas, pequeñas rayitas y leve hojita en gràfila a las 3h. Restos de brillo original. EBC-. / *Light stains, minor hairlines and small metal peeling on border at 3h. Luster traces. Almost extremely fine.*

AC-978; Cal-700

Ex J. Vico - 17 Noviembre 1988, n. 539

100,-

**2268** 8 Reales. 1804. MÉXICO. T.H. 26,92 grs. Pleno brillo original. Bella. SC-. / *Full mint luster. Beautiful. Almost uncirculated.*

AC-980; Cal-701

200,-



2269

**2269** 8 Reales. 1804. MÉXICO. T.H. 26,86 grs. Variante leyenda CARLUS. Pátina. Rarísima. MBC. / *Variety legend CARLUS. Patina. Extremely rare and very fine.*

AC-981; Cal-702

Ex Gabinet Numismàtic Professional - 2 Julio 1991, n. 1015

700,-



2270



**2270** 8 Reales. 1805. MÉXICO. T.H. 27 grs. Ligera pátina con brillo original. EBC+. / *Light patina with mint luster. Choice extremely fine.*

AC-983; Cal-703

Adq. J. Sánchez - Mayo 1987

100,-



2271



2272



**2271** 8 Reales. 1806. MÉXICO. T.H. 26,98 grs. Levisimos golpecitos en anverso, pleno brillo original con leve pátina dorada. Bella. SC-/SC. / Minor small bumps on obverse, full mint luster with light gilded patina. Beautiful coin. Almost uncirculated/uncirculated.

AC-984; Cal-705

Adq. J. Sánchez - Mayo 1987

200,-

**2272** 8 Reales. 1807. MÉXICO. T.H. 27,06 grs. Pleno brillo original con leve pátina irisada. Bella. SC-/SC. / Full mint luster with light iridescent patina. Beautiful. Almost uncirculated/uncirculated.

AC-986; Cal-707

200,-



2273



**2273** 8 Reales. 1808/7. MÉXICO. T.H. Encapsulada por NGC MS 63+ (nº 5781053-064). 27,01 grs. Pleno brillo original, parece PROOF. Muy bella. SC. / Full mint luster. Prooflike. Very beautiful.

AC-987; Cal-708

200,-



2274



**2274** 8 Reales. 1789. POTOSÍ. P.R. 26,96 grs. Busto de Carlos III. Ligera pátina. Escasa y mas así. EBC. / Charles III bust. Light patina. Scarce and even more in this extremely fine condition.

AC-989; Cal-710

Adq. Centro Numismático - Marzo 1995

200,-



2275



2276



2277



- 2275** 8 Reales. 1790. POTOSÍ. P.R. 26,95 grs. Busto de Carlos III. Leves golpecitos. Brillo original con una leve pátina dorada. SC-. / Charles III bust. Minor small bumps. Mint luster with a light gilded patina. Almost uncirculated.

AC-990; Cal-711

Adq. E. Vera - Enero 1988

200,-

- 2276** 8 Reales. 1791. POTOSÍ. P.R. 27,05 grs. Acuñación algo floja en parte, habitual en esta ceca. Ligera pátina irregular con restos de brillo original. EBC. / Partially weak strike, usual in this mint. Light uneven patina with luster traces. Extremely fine.

AC-991; Cal-712

Adq. Centro Numismático - Marzo 1995

150,-

- 2277** 8 Reales. 1792. POTOSÍ. P.R. 26,96 grs. Leve pátina irisada. EBC. / Light iridescent patina. Extremely fine.

AC-992; Cal-713

Adq. Centro Numismático - Marzo 1995

150,-



2278



2279



- 2278** 8 Reales. 1793. POTOSÍ. P.R. 26,86 grs. MBC. / Very fine.

AC-993; Cal-714

Adq. J. A. Herrero - Septiembre 1988

50,-

- 2279** 8 Reales. 1794. POTOSÍ. P.R. 26,78 grs. MBC+. / Choice very fine.

AC-994; Cal-715

Adq. en Convención de Bilbao / Purchased at the Bilbao Convention - Octubre 1989

50,-



2280



2281

2282

**2280** 8 Reales. 1795. POTOSÍ. P.R. 26,78 grs. Pátina oscura. MBC+. / *Dark patina. Choice very fine.*

AC-998; Cal-717

Ex Superior Galleries "The Jascha Heifetz Collection" - 9 Diciembre 1989, n. 461

50,-

**2281** 8 Reales. 1795. POTOSÍ. P.P. 26,73 grs. Rayas en reverso. Pátina negra irregular. MBC+. / *Scratches on reverse. Uneven black patina. Choice very fine.*

AC-999; Cal-718

Adq. M. Dunigan - Diciembre 1988

50,-

**2282** 8 Reales. 1796. POTOSÍ. P.P. 27,01 grs. Restos de brillo original. MBC+. / *Luster traces. Choice very fine.*

AC-1000; Cal-719

Adq. J. A. Herrero - Septiembre 1988

50,-



2283

2284

**2283** 8 Reales. 1797. POTOSÍ. P.P. 26,97 grs. EBC-. / *Almost extremely fine.*

AC-1001; Cal-720

Adq. Centro Numismático - Marzo 1995

100,-

**2284** 8 Reales. 1798/8. POTOSÍ. P.P. 26,8 grs. Ligerá pátina. MBC+. / *Light patina. Choice very fine.*

AC-1002; Cal-721

Ex Áureo 1 - 25 Abril 1989, n. 567

50,-



2285



2286



**2285** 8 Reales. 1799. POTOSÍ. P.P. 26,95 grs. MBC+. / Choice very fine.

AC-1003; Cal-722

Ex Colección Gumà - Marzo 1988

50,-

**2286** 8 Reales. 1800. POTOSÍ. P.P. 26,8 grs. Cuño levemente oxidado. Ligera pátina con brillo original. EBC-. / Die slightly rusted. Light patina with mint luster. Almost extremely fine.

AC-1004; Cal-723

Ex Colección Gumà - Marzo 1988

75,-



2287



2288



**2287** 8 Reales. 1801. POTOSÍ. P.P. 26,82 grs. Rayitas. Pátina oscura. MBC+. / Hairlines. Dark patina. Choice very fine.

AC-1005; Cal-724

50,-

**2288** 8 Reales. 1802. POTOSÍ. P.P. 27,04 grs. Acuñación algo floja en parte. Brillo original. EBC+. / Partially weak strike. Mint luster. Choice extremely fine.

AC-1006; Cal-725

Adq. Centro Numismático - Marzo 1995

150,-



2289



**2289** 8 Reales. 1803. POTOSÍ. P.J. 27,17 grs. Acuñación algo floja en parte. Bonita pátina irisada con tono mate y brillo original subyacente. (SC). / Partially weak strike. Nice iridescent patina with matte tone and underlying mint luster. Uncirculated.

AC-1007; Cal-726

Ex Superior Galleries "The Jascha Heifetz Collection" - 9 Diciembre 1989, n. 465

200,-



2290



2291



2292



**2290** 8 Reales. 1804. POTOSÍ. P.J. 26,79 grs. Brillo original. EBC-. / Mint luster. Almost extremely fine.

AC-1008; Cal-727

Ex J. A. Herrero - 24 Marzo 1988, n. 545

75,-

**2291** 8 Reales. 1805. POTOSÍ. P.J. 26,89 grs. Leves golpecitos. Restos de brillo original. EBC-. / Light small bumps. Luster traces. Almost extremely fine.

AC-1010; Cal-729

Ex J. Vico - 2 Julio 1987, n. 748

75,-

**2292** 8 Reales. 1806. POTOSÍ. P.J. 26,91 grs. Brillo original. EBC+. / Mint luster. Choice extremely fine.

AC-1012; Cal-730

150,-



2293



2294



**2293** 8 Reales. 1807. POTOSÍ. P.J. 26,98 grs. Pleno brillo original. Bello ejemplar. SC. / Full mint luster. Beautiful Piece. Uncirculated.

AC-1013; Cal-731

Adq. Numismática Sant Jordi - Febrero 1988

200,-

**2294** 8 Reales. 1808. POTOSÍ. P.J. 27,04 grs. Brillo original. Bella. SC-. / Mint luster. Beautiful. Almost uncirculated.

AC-1014; Cal-732

Adq. Centro Numismático - Marzo 1995

200,-



2295

**2295** 8 Reales. 1789. SANTIAGO. D.A. 26,54 grs. Busto de Carlos III. Rayitas. Rara. MBC. / Charles III bust. Hairlines. Rare and very fine.

AC-1016; Cal-733

Ex Ponterio 35 - 12 Enero 1989, n. 352

1.200,-



2296

2297

**2296** 8 Reales. 1790. SANTIAGO. D.A. 26,48 grs. Busto de Carlos III. Rayas. Rara. MBC. / Charles III bust. Scratches. Rare and very fine.

AC-1017; Cal-734

Ex Ponterio 37 - 18 Agosto 1989, n. 777

600,-

**2297** 8 Reales. 1791. SANTIAGO. D.A. 26,86 grs. Busto de Carlos III. Leves rayitas de ajuste en reverso. Ligera pátina irisada. Muy escasa y más así. EBC-. / Charles III bust. Slight adjustment hairlines on reverse. Light iridescent patina. Very scarce and even more in this almost extremely fine condition.

AC-1018; Cal-735

Adq. M. Dunigan - Diciembre 1989

1.000,-



2298

**2298** 8 Reales. 1791. SANTIAGO. D.A. 26,91 grs. Graffitis en anverso y leves rayitas. Rara. MBC+. / Graffiti on obverse and light hairlines. Rare and choice very fine.

AC-1019; Cal-736

Ex Áureo 1 - 25 Abril 1989, n. 577

1.200,-



2299



2300



**2299** 8 Reales. 1792. SANTIAGO. D.A. 26,83 grs. Leves hojitas en anverso. Escasa. MBC. / *Light metal peelings on obverse. Scarce and very fine.*

AC-1020; Cal-737

Adq. M. Dunigan - Diciembre 1990

400,-

**2300** 8 Reales. 1793. SANTIAGO. D.A. 26,57 grs. MBC+. / *Choice very fine.*

AC-1022; Cal-738

Ex Áureo 1 - 25 Abril 1989, n. 578

300,-



2301



**2301** 8 Reales. 1794. SANTIAGO. D.A. Encapsulada por NGC MS 62+ (nº 5781053-024). 26,85 grs. Acuñaación algo floja en parte, habitual en este tipo de piezas. Pleno brillo original. Muy bella. escasa y más así. SC. / *Partially weak strike, often found in this type of coins. Full mint luster. Very beautiful. Scarce and even more in this condition.*

AC-1023; Cal-739

Ex Superior Galleries "The Jascha Heifetz Collection" - 9 Diciembre 1989, n. 606

750,-



2302



**2302** 8 Reales. 1795. SANTIAGO. D.A. 26,76 grs. Ligera pátina. Rara. MBC+. / *Light patina. Rare and choice very fine.*

AC-1024; Cal-740

Ex Ponterio 46 "The Viceroyal Amat Collection" - 8 Marzo 1991, n. 89

1.000,-





2303

**2303** 8 Reales. 1796. SANTIAGO. D.A. 26,91 grs. Cuño levemente empastado. Pleno brillo original. SC. / Slightly pasted die. Full mint luster. Uncirculated.

AC-1026; Cal-743

Ex J. A. Herrero - 24 Marzo 1988, n. 548

600,-



2304

**2304** 8 Reales. 1796. SANTIAGO. D.A. 26,74 grs. Variante C/RAROLUS en anverso. Ligera pátina. Rara. MBC+. / Variety C/RAROLUS on obverse. Light patina. Rare and choice very fine.

AC-1027; Cal-742

Ex Gabinet Numismàtic Professional - 2 Julio 1991, n. 966

750,-



2305

2306

**2305** 8 Reales. 1797. SANTIAGO. D.A. 26,96 grs. Pequeñas rayitas. Pátina oscura. MBC+. / Light hairlines. Dark patina. Choice very fine.

AC-1029; Cal-745

Adq. en Convención de San Sebastián / Purchased at San Sebastián Convention - Marzo 1989

350,-

**2306** 8 Reales. 1798. SANTIAGO. D.A. 26,88 grs. Restos de brillo original. EBC-. / Luster traces. Almost extremely fine.

AC-1030; Cal-746

Ex J. Vico - 11 Febrero 1988, n. 550

400,-



2307



2308



**2307** 8 Reales. 1799. SANTIAGO. D.A. 26,88 grs. Brillo original. Bello ejemplar. EBC/EBC+. / Mint luster. Nice Piece. Extremely fine/ choice extremely fine.

AC-1031; Cal-747

Ex Cayón - Mayo 1990, n. 469

500,-

**2308** 8 Reales. 1800. SANTIAGO. A.J. 26,72 grs. Pátina negra irregular. MBC-. / Uneven black patina. Almost very fine.

AC-1032; Cal-748

Ex Áureo 1 - 25 Abril 1989, n. 583

200,-



2309

**2309** 8 Reales. 1800. SANTIAGO. A.J. 26,36 grs. Variante leyenda CROLUS en anverso. Barnizada con pintura negra. Muy rara. MBC-. / Variety legend CROLUS on obverse. Varnished with black paint. Very rare and very fine.

AC-1033; Cal-749

Ex Áureo 60 - 18 Octubre 1995, n. 966

1.000,-



2310



**2310** 8 Reales. 1801. SANTIAGO. A.J. 26,91 grs. Pátina. MBC+. / Patina. Choice very fine.

AC-1034; Cal-750

Adq. en Convención de Barcelona / Purchased at the Barcelona Convention - Noviembre 1989

350,-



2311



2312



**2311** 8 Reales. 1802/1. SANTIAGO. J.J./A.J. 26,73 grs. Pátina. MBC. / Patina. Very fine.

AC-1036; Cal-752 var

Ex *Áureo* 1 - 25 Abril 1989, n. 585

300,-

**2312** 8 Reales. 1803/2. SANTIAGO. F.J./J.J. 27,03 grs. Pleno brillo original. Bello ejemplar. EBC+. / Full mint luster. Beautiful Piece. Choice extremely fine.

AC-1039; Cal-754 var

Ex Superior Galleries "The Jascha Heifetz Collection" - 9 Diciembre 1989, n. 616

500,-



2313



2314



**2313** 8 Reales. 1804. SANTIAGO. F.J. 26,77 grs. MBC. / Very fine.

AC-1044; Cal-758

Ex *Áureo* 1 - 25 Abril 1989, n. 587

300,-

**2314** 8 Reales. 1805. SANTIAGO. F.J. 27,47 grs. Pleno brillo original con leve pátina dorada. Bella. SC-/SC. / Full mint luster with light gilded patina. Beautiful. Almost uncirculated/uncirculated.

AC-1045; Cal-759

Adq. I. Moreda - Enero 1989

600,-



2315



**2315** 8 Reales. 1806. SANTIAGO. F.J. 26,89 grs. Restos de brillo original. EBC-. / Luster traces. Almost extremely fine.

AC-1047; Cal-761

Adq. en Convención de Nueva York / Purchased at the New York Convention - Diciembre 1988

400,-



2316

**2316** 8 Reales. 1807. SANTIAGO. F.J. 26,80 grs. Restos de brillo original. MBC+. / Luster traces. Choice very fine.

AC-1048; Cal-762

Ex J. Vico - 11 Febrero 1988, n. 551

300,-



2317

**2317** 8 Reales. 1808. SANTIAGO. F.J. 27,02 grs. Variante leyenda con punto entre DEI GRATIA. Brillo original. Escasa. EBC/EBC+. / Variety legend with dot between DEI GRATIA. Mint luster. Scarce and extremely fine/choice extremely fine.

AC-1049; Cal-763

Ex J. A. Herrero - 13 Febrero 2003, n. 1251

600,-



2318

**2318** 8 Reales. 1808. SANTIAGO. F.J. 26,89 grs. Variante leyenda sin punto entre DEI GRATIA. Pátina oscura ligeramente irisada en reverso. Escasa. MBC+. / Variety legend without dot between DEI GRATIA. Dark patina slightly iridescent on reverse. Scarce and choice very fine.

AC-1049; Cal-763

Ex Ponterio 46 "The Viceroyal Amat Collection" - 8 Marzo 1991, n. 105

350,-



2319

**2319** 8 Reales. 1788. SEVILLA. C. 26,72 grs. Pátina oscura irregular. EBC. / Uneven dark patina. Extremely fine.

AC-1050; Cal-764

Adq. M. Dunigan - Diciembre 1988

**450,-**



2320

**2320** 8 Reales. 1789. SEVILLA. C. 26,86 grs. Acuñación algo floja en parte. Golpecitos en canto. EBC-. / Partially weak strike. Small edge bumps. Almost extremely fine.

AC-1051; Cal-765

Ex Gabinete Numismàtic Professional - 2 Julio 1991, n. 912

**400,-**



2321

2322

**2321** 8 Reales. 1791. SEVILLA. C. 26,70 grs. Ligera pátina. Rara. EBC-/EBC. / Light patina. Rare and almost extremely fine/extremely fine.

AC-1053; Cal-767

**150,-**

**2322** 8 Reales. 1791. SEVILLA. C. 26,26 grs. Oxidaciones limpiadas. Rara. MBC-. / Corrosions cleaned. Rare and almost very fine.

AC-1053; Cal-767

**100,-**



2323



2324



**2323** 8 Reales. 1792. SEVILLA. C. 26,69 grs. Escasa. MBC/MBC+. / Scarce. Very fine/choice very fine.

AC-1054; Cal-768

Adq. en Convención de Madrid / Purchased on the Madrid Convention - Octubre 1989

**350,-**

**2324** 8 Reales. 1792. SEVILLA. C.N. 26,98 grs. Pequeños golpecitos. EBC-. / Small bumps. Almost extremely fine.

AC-1055; Cal-769

Adq. J. A. Herrero - Enero 1990

**400,-**



2325



2326



**2325** 8 Reales. 1793. SEVILLA. C.N. 26,65 grs. Manchita en anverso a las 6h. Ligera pátina. MBC+. / Stain on obverse at 6h. Light patina. Choice very fine.

AC-1056; Cal-770

Ex J. Vico - 2 Marzo 1989, n. 609

**200,-**

**2326** 8 Reales. 1795. SEVILLA. C.N. 26,76 grs. Restos de brillo original. EBC-. / Luster traces. Almost extremely fine.

AC-1057; Cal-771

Ex J. A. Herrero - 24 Marzo 1988, n. 551

**200,-**



2327



2328



**2327** 8 Reales. 1796. SEVILLA. C.N. 26,76 grs. Escasa. MBC+/MBC. / Scarce. Choice very fine/very fine.

AC-1058; Cal-772

Adq. en Convención de Madrid / Purchased at the Madrid Convention - Octubre 1989

**300,-**

**2328** 8 Reales. 1797. SEVILLA. C.N. 26,56 grs. Acuñación algo floja en parte. MBC+. / Partially weak strike. Choice very fine.

AC-1059; Cal-773

Adq. en Convención de Madrid / Purchased at the Madrid Convention - Octubre 1989

**200,-**



2329



2330



**2329** 8 Reales. 1798. SEVILLA. C.N. 26,89 grs. Pátina oscura. MBC+. / Dark patina. Choice very fine.

AC-1060; Cal-774

Adq. M. Dunigan - Diciembre 1988

**200,-**

**2330** 8 Reales. 1799. SEVILLA. C.N. 26,59 grs. Pequeñas rayitas, oxidaciones limpiadas. Escasa. MBC/MBC-. / Small hairlines. Corrosions cleaned. Scarce. Very fine/almost very fine.

AC-1061; Cal-775

Ex *Áureo* 1 - 25 Abril 1989, n. 600

**200,-**



2331



2332



**2331** 8 Reales. 1800. SEVILLA. C.N. 26,54 grs. Rayas. Limpiada. MBC-. / Scratches. Cleaned. Almost very fine.

AC-1062; Cal-776

Ex Aledón - Marzo 1992, n. 410

**100,-**

**2332** 8 Reales. 1802. SEVILLA. C.N. 26,93 grs. Restos de brillo original. EBC-. / Luster traces. Almost extremely fine.

AC-1064; Cal-777

Ex J. A. Herrero - 24 Marzo 1988, n. 554

**200,-**



2333



**2333** 8 Reales. 1803. SEVILLA. C.N. 26,91 grs. Ligera pátina irisada irregular con restos de brillo original. Escasa. EBC. / Light uneven iridescent patina with luster traces. Scarce. Extremely fine.

AC-1065; Cal-778

Ex J. Vico - 11 Febrero 1988, n. 555

**350,-**

# CATALUNYA NAPOLEÓNICA (1808-1814)



2334



2335



2336



**2334** 5 Pesetas. 1808. BARCELONA. 26,78 grs. Pequeñas rayitas en reverso. Pátina oscura. MBC+/EBC-. / *Small hairlines on reverse. Dark patina. Choice very fine/almost extremely fine.*

AC-44; Cal-13

Ex **Áureo 1 - 25 Abril 1989, n. 645**

**250,-**

**2335** 5 Pesetas. 1809. BARCELONA. 26,89 grs. Preciosa pátina irisada con brillo original. EBC. / *Marvellous iridescent patina with mint luster. Extremely fine.*

AC-45; Cal-14

Adq. en Convención de Nueva York / **Purchased at the New York Convention - Diciembre 1988**

**250,-**

**2336** 5 Pesetas. 1810. BARCELONA. 26,92 grs. Cuño levemente desgastado en parte. Ligera pátina con brillo original subyacente. (EBC+). / *Die partially age-worn. Light patina with underlying mint luster. Choice extremely fine.*

AC-46; Cal-15

Ex **Superior Galleries - 7 Diciembre 1991, n. 1761**

**250,-**



2337

**2337** 5 Pesetas. 1811. BARCELONA. 26,91 grs. 25 rosetas. Pátina con brillo original. EBC+. / *25 rosettes. Patina with mint luster. Choice extremely fine.*

AC-47; Cal-16

Adq. **C. Fuster - Marzo 1988**

**250,-**





2338

**2338** 5 Pesetas. 1811. BARCELONA. 26,95 grs. 24 rosetas. Ligera bonita pátina con restos de brillo original en reverso. Muy escasa. EBC-/EBC. / 24 rosettes. Light nice patina with luster traces on reverse. Very scarce and almost extremely fine/extremely fine.

AC-48; Cal-17

Ex Áureo 11 "Colección Alba" - 23 Octubre 1990, n. 85

500,-



2339

2340

**2339** 5 Pesetas. 1811. BARCELONA. 26,66 grs. 22 rosetas. Escasa. MBC+. / 22 rosettes. Scarce. Choice very fine.

AC-49; Cal-18

Ex Martí Hervera - 1 Marzo 2005, n. 642

400,-

**2340** 5 Pesetas. 1811. BARCELONA. 26,92 grs. 22 rosetas y con C picuda distinta en BARCELONA. Leve exceso de metal en anverso. Ligera pátina con brillo original. EBC/EBC+. / 22 rosettes and with pointed C in BARCELONA. Slight excess metal on obverse. Light patina with mint luster. Extremely fine/choice extremely fine.

AC-50; Cal-19

Ex Áureo 11 "Colección Alba" - 23 Octubre 1990, n. 86

400,-



2341

**2341** 5 Pesetas. 1812. BARCELONA. 26,83 grs. Brillo original. EBC. / Mint luster. Extremely fine.

AC-51; Cal-20

Adq. C. Fuster - Enero 1988

400,-



2342

**2342** 5 Pesetas. 1813. BARCELONA. 26,57 grs. Restos de brillo original. Rara. EBC-. / Luster traces. Rare and almost extremely fine.

AC-52; Cal-21

Adq. C. Fuster - Enero 1988

750,-



2343

**2343** 5 Pesetas. 1814. BARCELONA. 26,89 grs. Leves golpes de punzón en reverso. Ligera pátina con brillo original. Muy rara y más así. EBC. / Small punch bumps on reverse. Light patina with mint luster. Very rare and even more in this extremely fine condition.

AC-53; Cal-22

Ex Áureo 1 - 25 Abril 1989, n. 656

1.500,-

## JOSÉ NAPOLEÓN (1808-1813)



2344

**2344** 8 Reales. 1809. MADRID. I.G. 26,93 grs. Cuño levemente oxidado. Brillo original. Escasa y más así. SC-. / Die slightly rusted. Mint luster. Scarce and even more in this almost uncirculated condition.

AC-33; Cal-33

Adq. J. A. Herrero - Febrero 1988

400,-



2345

**2345** 8 Reales. 1810. MADRID. I.G. 26,93 grs. Leve hojita en gráfila de anverso a las 2h. Ligera pátina oscura. Muy rara. EBC. / Very small metal peeling on the obverse border at 2h. Light dark patina, very rare and extremely fine.

AC-34; Cal-34

Adq. Gratacos - Septiembre 1988

3.500,-



2346

**2346** 20 Reales. 1808. MADRID. A.I. 26,87 grs. Levisimas rayitas de ajuste. Leve pátina dorada con pleno brillo original. Escasa así. EBC+. / *Light adjustment hairlines. Light gilded patina with full mint luster. Scarce and choice extremely fine.*

AC-35; Cal-23

Adq. J. A. Herrero - Febrero 1988

750,-



2347

2348

**2347** 20 Reales. 1809. MADRID. A.I. 26,58 grs. Bonita pátina irisada con brillo original subyacente. EBC-/EBC. / *Nice iridescent patina with underlying mint luster. Almost extremely fine/extremely fine.*

AC-36; Cal-24

Ex UBS - 27 Enero 1988, n. 2224

250,-

**2348** 20 Reales. 1810. MADRID. A.I. Encapsulada por NGC MS 63 (n° 5781053-065). 26,98 grs. Águila del centro del escudo grande. Leves rayitas. Magnífica pátina de colección antigua con pleno brillo original. Muy bella. SC-. / *Large eagle on center of the shield. Light hairlines. Outstanding patina from ancient collection with full mint luster. Very beautiful.*

AC-37; Cal-25

Adq. J. Sánchez - Mayo 1987

400,-



2349

**2349** 20 Reales. 1810. MADRID. I.A. 26,95 grs. Águila del centro del escudo grande. Ligera pátina irregular en anverso e irisada en reverso. Rara. EBC-. / *Large eagle on center of the shield. Light uneven patina on obverse and iridescent on reverse. Rare and almost extremely fine.*

AC-38; Cal-26

Adq. M. Dunigan - Diciembre 1989

1.200,-



2350

**2350** 20 Reales. 1810. MADRID. A.I. 26,85 grs. Águila del centro del escudo pequeña. Ligeramente limpiada. Restos de brillo original. EBC-. / *Small eagle in the center of the shield. Slightly cleaned. Luster traces. Almost extremely fine.*

AC-40; Cal-28

Adq. J. A. Herrero - Mayo 1988

250,-



2351

**2351** 20 Reales. 1811. MADRID. A.I. Encapsulada por NGC MS 64+ (nº 5781053-066). 27,2 grs. Águila del centro del escudo pequeña. Leve hojita en reverso. Pleno brillo original. Magnífico ejemplar. FDC. / *Small eagle. Minor hairline on reverse. Full mint luster. Outstanding Piece.*

AC-41; Cal-29

Adq. J. A. Herrero - Mayo 1988

350,-



2352

2353

**2352** 20 Reales. 1811. MADRID. A.I. 26,87 grs. Águila del centro del escudo pequeña. Brillo original. SC-. / *Small eagle. Mint luster. Almost uncirculated.*

AC-41; Cal-29

Adq. J. A. Herrero - Octubre 1987

350,-

**2353** 20 Reales. 1812. MADRID. A.I. 26,75 grs. Levisimas rayitas. Pleno brillo original con leve pátina dorada. Bella. SC-. / *Slight hairlines. Full mint luster with light gilded patina. Beautiful. Almost uncirculated.*

AC-43; Cal-30

Adq. J. A. Herrero - Mayo 1988

350,-



2354

**2354** 20 Reales. 1813. MADRID. R.N. 26,81 grs. Restos de brillo original. Rara. EBC. / *Luster traces. Rare and extremely fine.*

AC-44; Cal-31

Adq. J. A. Herrero - Septiembre 1988

500,-



2355

**2355** 20 Reales. 1812. SEVILLA. L.A. 26,91 grs. Ligera pátina. MBC+/EBC-. / *Light patina. Choice very fine/almost extremely fine.*

AC-45; Cal-35

Ex Euro Shekel - 29 Noviembre 1988, n. 655

400,-

## FERNANDO VII (1808-1833)



2356

**2356** 20 Reales. 1822. BARCELONA. S.P. 26,89 grs. Bonita pátina. Leves rayitas. Escasa. EBC. / *Nice patina. Slight hairlines. Scarce and extremely fine.*

AC-1145; Cal-368

Adq. Kurt Spanier - Diciembre 1989

750,-



2357

**2357** 20 Reales. 1823. BARCELONA. S.P. 26,89 grs. Restos de brillo original. Manchitas. EBC. / *Luster traces. Minor stains. Extremely fine.*

AC-1146; Cal-369

Adq. C. Fuster - Enero 1988

**250,-**



2358

**2358** 8 Reales. 1810. CÁDIZ. C.I. 26,76 grs. Acuñación algo floja normal en esta ceca. Brillo original. Muy escasa. EBC. / *Slightly weak strike normal on this mint. Mint luster. Very scarce and extremely fine.*

AC-1147; Cal-370

Ex J. Vico - 15 Noviembre 1991, n. 773

**950,-**



2359

2360

**2359** 8 Reales. 1811. CÁDIZ. C.I. 26,86 grs. MBC. / *Very fine.*

AC-1148; Cal-371

Ex Euro Shekel - 16 Marzo 1989, n. 770

**180,-**

**2360** 8 Reales. 1812. CÁDIZ. C.J. 26,90 grs. Pátina. MBC+. / *Patina. Choice very fine.*

AC-1152; Cal-374

Ex J. Vico - 2 Marzo 1989, n. 665

**400,-**



2361



2362



**2361** 8 Reales. 1813. CÁDIZ. C.J. 26,41 grs. Manchitas. MBC+. / Small stains. Choice very fine.

AC-1153; Cal-375

Ex *Áureo* 1 - 25 Abril 1989, n. 690

250,-

**2362** 8 Reales. 1814. CÁDIZ. C.J. 26,89 grs. Bonita pátina irisada. EBC-. / Nice iridescent patina. Almost extremely fine.

AC-1154; Cal-376

Ex Centro Numismático - 14 Febrero 1991, n. 848

350,-



2363

**2363** 8 Reales. 1815. CÁDIZ. C.J. 26,53 grs. Acuñación floja. Pátina irisada. Muy rara. MBC-/MBC. / Weak strike. Iridescent patina, very rare and almost very fine / very fine.

AC-1155; Cal-377

2.500,-



2364

**2364** 8 Reales. 1809. CATALUNYA (REUS). M.P. 26,83 grs. Acuñación floja. Rayitas de ajuste en reverso. Restos de brillo original. Rara. EBC-. / Weak strike. Adjustment hairlines on reverse. Luster traces. Rare and almost extremely fine.

AC-1156; Cal-379

Adq. J. A. Herrero - Mayo 1988

900,-





2365

**2365** 8 Reales. 1809. CATALUNYA (REUS). S.F. 26,87 grs. Restos de brillo original. Escasa. EBC. / *Luster traces. Scarce and extremely fine.*

AC-1158; Cal-380

Adq. L. Domingo - Abril 1987

750,-



2366

**2366** 8 Reales. 1810. CATALUNYA (REUS o TARRAGONA). S.F. 26,99 grs. Hojitas en anverso y rayitas de ajuste de peso. Escasa. (MBC+). / *Slight metal pealins on obverse and adjustment hairlines. Scarce and choice very fine.*

AC-1159; Cal-380

Ex Euro Shekel - 29 Noviembre 1988, n. 714

600,-



2367

**2367** 8 Reales. 1812. CATALUNYA (MALLORCA). S.F. 26,76 grs. Busto laureado. Rayitas. Restos de brillo original. Rara. (EBC). / *Laureated bust. Hairlines. Luster traces. Rare and extremely fine.*

AC-1160; Cal-381

Adq. L. Domingo - Mayo 1991

1.500,-



2368

**2368** 8 Reales. 1812. CATALUNYA (MALLORCA). S.F. 26,63 grs. Variante de busto. Pátina en reverso y brillo original. Bonita Pieza. Escasa. EBC+. / Bust variety. Patina on reverse and mint luster. Beautiful Piece. Scarce and choice extremely fine.

AC-1160; Cal-382

Ex Áureo 11 "Colección Alba" - 23 Octubre 1990, n. 822

1.200,-



2369

**2369** 8 Reales. 1813. CATALUNYA (MALLORCA). S.F. 27,25 grs. Brillo original. Rara y más en esta calidad. EBC+. / Mint luster. Rare and even more in this choice extremely fine condition.

AC-1161; Cal-383

Ex CFNB "Colección Vidal" - 5 Marzo 2000, n. 118

2.500,-



2370

**2370** 8 Reales. 1814. CATALUNYA (MALLORCA). S.F. 26,85 grs. Muy rara, EBC-/MBC+. / Very rare. Almost extremely fine / choice very fine.

AC-1162; Cal-384

Ex Euro Shekel - 16 Marzo 1989, n. 777

1.800,-



2371

2372

2373

**2371** 8 Reales. 1811. CHIHUAHUA. R.P. Encapsulada por NGC VF 20 (n° 5781053-001). 22,23 grs. Fundida. (MBC+). / Cast.

AC-1163; Cal-389

Adq. J. A. Herrero - Diciembre 1988

120,-

**2372** 8 Reales. 1812. CHIHUAHUA. R.P. Encapsulada por NGC VF 30 (n° 5781053-002). 27,41 grs. Fundida. MBC. / Cast.

AC-1164; Cal-390

Adq. M. Dunigan - Diciembre 1988

120,-

**2373** 8 Reales. 1812. CHIHUAHUA. R.P. No encapsulada por NGC QUESTIONABLE C/S (n° 5781053-010) por resello dudoso. 26,45 grs. Fundida. Resello: L.C.M. La Comandancia Militar (Mont-4), de cuestionable autenticidad. Sin opción a devolución. MBC. / Not slabbed by NGC, QUESTIONABLE C/S. Silver cast coin. L.C.M. Military Command questionable countermark (Mont-4). Sold "as is", no return.

AC-1164; Cal-390; ¿Dasi-1330?

Adq. Cayón - Mayo 2005

150,-



2374



2375



**2374** 8 Reales. 1813. CHIHUAHUA. R.P. Encapsulada por NGC VF 25 (nº 5781053-003). 29,07 grs. Fundida. (MBC). / Cast.

AC-1165; Cal-391

Adq. M. Dunigan - Diciembre 1988

120,-

**2375** 8 Reales. 1815. CHIHUAHUA. R.P. Encapsulada por NGC F 12 (nº 5781053-004). 26,61 grs. Doble acuñación. Pátina. Rara. (BC+). / Double strike. Patina. Rare.

AC-1166; Cal-392

Ex Spink "The Pablo Gerber Senior Collection of Mexican Coins, Part II" - 3 Junio 1996, n. 3

200,-



2376



2377



2378



**2376** 8 Reales. 1816. CHIHUAHUA. R.P. 29,13 grs. Pátina. (MBC+). / Patina. Choice very fine.

AC-1168; Cal-394

Adq. J. A. Herrero - Febrero 1988

120,-

**2377** 8 Reales. 1817. CHIHUAHUA. R.P. 24,78 grs. Doble acuñación anverso sobre reverso y viceversa. Pátina. (MBC). / Double strike obverse over reverse and vice versa. Patina. Very fine.

AC-1169; Cal-395

Ex Áureo 11 "Colección Alba" - 23 Octubre 1990, n. 832

150,-

**2378** 8 Reales. 1818. CHIHUAHUA. R.P. 25,95 grs. Pátina. (MBC). / Patina. Very fine.

AC-1170; Cal-396

Adq. M. Dunigan - Diciembre 1988

150,-



2379



2380



**2379** 8 Reales. 1819. CHIHUAHUA. R.P. 26,43 grs. Acuñada sobre otro 8 Reales busto tipo México. Pátina oscura. (BC+). / *Strike on another 8 Reales bust Mexico type. Dark patina. Choice fine.*

AC-1172; Cal-397

Ex **Áureo 182** "Colección Mariana Pineda" - 16 Noviembre 2005, n. 424

**150,-**

**2380** 8 Reales. 1820. CHIHUAHUA. R.P. 24,31 grs. Pequeñas hojitas. (MBC-). / *Small metal pealings. Almost very fine.*

AC-1173; Cal-398

Ex **Áureo 11** "Colección Alba" - 23 Octubre 1990, n. 834

**150,-**



2381



**2381** 8 Reales. 1821. CHIHUAHUA. R.P. 24,60 grs. Contramarcas T y granada coronada algo flojas. Rayas en anverso. Rara en esta calidad. (EBC-). / *Countermarks T and crowned grenade slightly weak. Hairlines on obverse. Rare in this almost extremely fine condition.*

AC-1174; Cal-399

Adq. **M. Dunigan** - Diciembre 1990

**600,-**



2382



**2382** 8 Reales. 1822. CHIHUAHUA. R.P. 28,52 grs. Rayas y doble acuñación en reverso. Rara. MBC-. / *Hairlines and double strike on reverse. Rare and almost very fine.*

AC-1175; Cal-400

Ex **Spink** "The Pablo Gerber Senior Collection of Mexican Coins, Part II" - 3 Junio 1996, n. 11

**350,-**



2383

- 2383** 8 Reales. 1824. CUZCO. T. Encapsulada por NGC AU 55+ (nº 5781053-067). 26,59 grs. Bonita pátina. Restos de brillo original subyacente. El mejor ejemplar que hemos visto de esta pieza. Rara en esta calidad. EBC. / Nice patina. Traces of underlying luster. The best example we have seen of this piece. Rare in this condition.

AC-1178; Cal-385

Ex UBS - 17 Septiembre 1991, n. 303

750,-



2384

2385

- 2384** 8 Reales. 1824. CUZCO. G. 27,27 grs. Acuñación algo floja. Cuños oxidados. Restos de brillo original. Rara así. (EBC). / Somewhat weak strike. Rusted dies. Luster traces. Rare in this extremely fine condition.

AC-1180; Cal-386

Adq. J. A. Herrero - Octubre 1987

250,-

- 2385** 8 Reales. 1812. DURANGO. R.M. 27,03 grs. Busto armado. Acuñación descuidada. Pátina oscura. Escasa. (BC+). / Armored bust. Sloppy strike. Dark patina. Scarce and choice fine.

AC-1182; Cal-406

Ex Áureo 74 - 17 Diciembre 1996, n. 615

150,-



2386



2387



**2386** 8 Reales. 1812. DURANGO. R.M. 26,25 grs. Busto armado. Acuñación floja y descuidada. Oxidaciones. (BC). / Armored bust. Weak and sloppy strike. Corrosions. Fine.

AC-1182; Cal-406

Adq. J. A. Herrero - Enero 1990

120,-

**2387** 8 Reales. 1812. DURANGO. R.M. 27,57 grs. Busto drapeado y laureado. Valor 8R. Pátina oscura. (MBC-). / Draped and laureated bust. Value 8R. Dark patina. Almost very fine.

AC-1184; Cal-409

Ex Martí Hervera - 15 Enero 2004, n. 791

200,-



2388



2389



2390



**2388** 8 Reales. 1812. DURANGO. R.M. 25,97 grs. Busto drapeado y laureado. Valor 8R. Acuñación descuidada, normal en esta ceca. Escasa. BC. / Draped and laureated bust. Value 8R. Slop strike, normal in this mint. Scarce and fine.

AC-1185; Cal-408

Ex Superior Galleries - 12 Diciembre 1990, n. 962

200,-

**2389** 8 Reales. 1813. DURANGO. R.M. 27,12 grs. Acuñación floja y descuidada. (MBC-). / Weak and sloppy strike. Almost very fine.

AC-1186; Cal-410

Ex Spink "The Pablo Gerber Senior Collection of Mexican Coins, Part II" - 3 Junio 1996, n. 20

200,-

**2390** 8 Reales. 1813. DURANGO. M.Z. 26,10 grs. Acuñación floja. Metal poroso. (MBC-). / Weak strike. Porous metal. Almost very fine.

AC-1187; Cal-411

Ex Spink "The Pablo Gerber Senior Collection of Mexican Coins, Part II" - 3 Junio 1996, n. 20

120,-



2391



2392



2393



- 2391** 8 Reales. 1814. DURANGO. M.Z. 26,60 grs. Rayitas y acuñación muy floja. Rara. (RC). / *Small hairlines and very weak strike. Rare and regular but identifiable.*  
AC-1189; Cal-412  
Ex Spink "The Pablo Gerber Senior Collection of Mexican Coins, Part II" - 3 Junio 1996, n. 20 **120,-**
- 
- 2392** 8 Reales. 1815. DURANGO. M.Z. 26,53 grs. Pátina y acuñación floja. (BC+). / *Patina and weak strike. Choice fine.*  
AC-1190; Cal-413  
Ex Áureo 11 "Colección Alba" - 23 Octubre 1990, n. 839 **150,-**
- 
- 2393** 8 Reales. 1816. DURANGO. M.Z. 26,35 grs. Acuñación descuidada. (MBC-). / *Sloppy strike. Almost very fine.*  
AC-1191; Cal-414  
Adq. J. Paz - Abril 1988 **120,-**



2394



2395



- 2394** 8 Reales. 1817. DURANGO. M.Z. 26,63 grs. Pátina irisada, rara así. EBC-. / *Iridescent Patina. Rare in this almost extremely fine condition.*  
AC-1192; Cal-415  
Adq. M. Dunigan - Diciembre 1989 **250,-**
- 
- 2395** 8 Reales. 1818. DURANGO. R.M. 25,79 grs. MBC. / *Very fine.*  
AC-1194; Cal-417 **120,-**





2396



2397



2398



- 2396** 8 Reales. 1818. DURANGO. C.G. 25,99 grs. Acuñación floja y descuidada. BC+. / Weak and sloppy strike. Choice fine.  
AC-1196; Cal-419 **100,-**
- 
- 2397** 8 Reales. 1819. DURANGO. C.G. 26,16 grs. Acuñación floja. Limpiada. (MBC-). / Weak strike. Cleaned. Almost very fine.  
AC-1197; Cal-420  
**Adq. J. A. Herrero - Julio 1990** **120,-**
- 
- 2398** 8 Reales. 1820. DURANGO. C.G. 26,03 grs. Cospel con zonas de plata mal batida. Pátina grisácea. Rara en esta calidad. EBC-. / Flan with defective areas. Grayish patina. Rare in this almost extremely fine condition.  
AC-1198; Cal-421  
**Adq. M. Dunigan - Diciembre 1990** **250,-**



2399



2400



- 2399** 8 Reales. 1821. DURANGO. C.G. 26,29 grs. Primer busto. Pátina. MBC+. / First bust. Patina. Choice very fine.  
AC-1199; Cal-422  
**Adq. M. Dunigan - Diciembre 1990** **120,-**
- 
- 2400** 8 Reales. 1821. DURANGO. C.G. 27,02 grs. Segundo busto. Rotura de cuño en anverso. EBC-/EBC. / Second bust. Die crack on obverse. Almost extremely fine / extremely fine.  
AC-1199 var; Cal-423  
**Ex Áureo 9 - 28 Junio 1990, n. 1527** **120,-**



2401

**2401** 8 Reales. 1821. DURANGO. C.G. 27,49 grs. Tercer busto. La V de VII es una A invertida. Restos de brillo original. EBC. / Third bust. The V of VII is an inverted A. Luster traces. Extremely fine.

AC-1199 var; Cal-426

Adq. M. Dunigan - Diciembre 1989

200,-



2402

2403

**2402** 8 Reales. 1822. DURANGO. C.G. 26,77 grs. Segundo busto. Raya en anverso y rayitas. Pátina. EBC-. / Second bust. Scratches and hairlines on obverse. Patina. Almost extremely fine.

AC-1200; Cal-424

Ex J. Vico - 16 Noviembre 1989, n. 713

150,-

**2403** 1 Duro. 1808. GIRONA. 26,44 grs. MBC+. / Choice very fine.

AC-1201; Cal-428

Adq. J. Paz - Abril 1988

100,-



2404

**2404** 8 Reales. 1813/2. GUADALUPE. M.R. 26,60 grs. MBC+. / Choice very fine.

AC-1204; Cal-433

Adq. J. A. Herrero - Diciembre 1990

300,-



2405



2406



2407



**2405** 8 Reales. 1813/2. GUADALAJARA. M.R. 26,65 grs. MBC-. / Almost very fine.

AC-1204; Cal-433

Ex J. Vico - 2 Marzo 1989, n. 672

120,-

**2406** 8 Reales. 1814. GUADALAJARA. M.R. 26,81 grs. Primer busto. Punto entre ensayadores y delante de HISPAN. MBC+. / First bust. Dot between assayers and before HISPAN. Choice very fine.

AC-1206; Cal-435

Adq. J. A. Herrero - Septiembre 1988

150,-

**2407** 8 Reales. 1814. GUADALAJARA. M.R. 26,72 grs. Primer busto. Punto entre ensayadores. Sin punto delante de HISPAN. Pátina. MBC. / First bust. Dot between assayers. Without dot before HISPAN. Patina. Very fine.

AC-1206 var; Cal-435 var

Adq. M. Dunigan - Diciembre 1992

150,-



2408



2409



**2408** 8 Reales. 1814. GUADALAJARA. M.R. 27,00 grs. Segundo busto. Sin punto entre ensayadores. Acuñación parcialmente floja. MBC. / Second bust. Without dot between assayers. Partially weak strike. Very fine.

AC-1206 var; Cal-436

Adq. J. A. Herrero - Enero 1990

220,-

**2409** 8 Reales. 1815. GUADALAJARA. M.R. 27,39 grs. Bonita pátina. EBC-. / Nice patina. Almost extremely fine.

AC-1207; Cal-439

Ex J. Vico - 17 Noviembre 1988, n. 668

200,-



2410



2411



2412



**2410** 8 Reales. 1818. GUADALAJARA. F.S. 26,77 grs. Pátina grisácea. MBC+. / *Grayish patina. Choice very fine.*

AC-1208; Cal-440

Adq. M. Dunigan - Diciembre 1988

100,-

**2411** 8 Reales. 1821. GUADALAJARA. F.S./M.R. 26,55 grs. MBC-. / *Almost very fine.*

AC-No Cat; Cal-444

Ex Gabinet Numismàtic Professional - 12 Marzo 1991, n. 757

60,-

**2412** 8 Reales. 1821. GUADALAJARA. F.S. 26,89 grs. Pequeña grieta en canto. Restos de brillo original. EBC. / *Small edge split. Luster traces. Extremely fine.*

AC-1210; Cal-445

Adq. E. Vera - Diciembre 1988

150,-



2413

**2413** 8 Reales. 1821. GUADALAJARA. F.S. 26,41 grs. Una flor de lis arriba y dos abajo en el escusón de los Borbones. Escasa. MBC+. / *One fleur-de-lis above and two below on the Bourbons shield. Scarce and choice very fine.*

AC-1211; Cal-448

Ex Ponferio 133 - 15 Enero 2005, n. 557

350,-



2414



2415



**2414** 8 Reales. 1821/22. GUADALAJARA. F.S. 26,93 grs. Bonita pátina. MBC+. / Nice patina. Choice very fine.

AC-1212; Cal-443

Ex Gabinet Numismàtic Professional - 12 Marzo 1991, n. 758

100,-

**2415** 8 Reales. 1822. GUADALAJARA. F.S. 26,72 grs. Pátina. MBC+. / Patina. Choice very fine.

AC-1214; Cal-447

Adq. M. Dunigan - Diciembre 1988

150,-



2416



**2416** 8 Reales. 1813. GUANAJUATO. J.J. 26,89 grs. Escasa. MBC-. / Scarce and almost very fine.

AC-1216; Cal-450

Adq. M. Dunigan - Diciembre 1988

250,-



2417



2418



**2417** 8 Reales. 1813. GUANAJUATO. J.J. Encapsulada por NGC F 12 (nº 5781053-020). 26,60 grs. Resello circular: JML/(P)G, encima bandera. José Mº Liceaga, patriota mexicano (1780-1810) Vocal del Gobierno Insurgente de Zitácuaro (Mont-26). Punzón circular en anverso. Pátina, muy rara. (MBC-). / Round countermark: Flag above JML/(P)G. José Mº Liceaga, mexican patriot Member of the Insurgent Government of Zitácuaro (Mont-26). Circular punch on obverse. Patina, very rare.

AC-1216; Cal-450

Ex Áureo 182 "Colección Mariana Pineda" - 16 Noviembre 2005, n. 610

150,-

**2418** 8 Reales. 1821. GUANAJUATO. J.M. 26,55 grs. Acuñación algo floja. MBC/MBC-. / Slightly weak strike. Very fine / almost very fine.

AC-1217; Cal-453

Adq. C. Fuster - Enero 1988

100,-



2419



2420



**2419** 8 Reales. 1822. GUANAJUATO. J.M. 26,76 grs. Acuñación parcialmente floja. Pátina y restos de brillo original. MBC+. / *Partially weak strike. Patina and luster traces. Choice very fine.*

AC-1218; Cal-454

Adq. M. Dunigan - Diciembre 1990

120,-

**2420** 8 Reales. 1808. GUATEMALA. M. 26,08 grs. Busto de Carlos IV. Pátina oscura. Rayitas. MBC+. / *Bust of Charles IV. Dark patina. Hairlines. Choice very fine.*

AC-1219; Cal-456

Ex J. A. Herrero - 24 Marzo 1988, n. 611

150,-



2421



**2421** 8 Reales. 1809. GUATEMALA. M. 26,84 grs. Busto de Carlos IV. Limpiada. (EBC). / *Bust of Charles IV. Cleaned. Extremely fine.*

AC-1221; Cal-457

Ex Áureo 1 - 25 Abril 1989, n. 725

200,-



2422



**2422** 8 Reales. 1810. GUATEMALA. M. 26,88 grs. Busto de Carlos IV. Restos de brillo original. EBC. / *Bust of Charles IV. Luster traces. Extremely fine.*

AC-1222; Cal-458

Adq. J. A. Herrero - Septiembre 1987

250,-



2423

**2423** 8 Reales. 1808. GUATEMALA. M. Encapsulada por NGC AU 55 (nº 5781046-001). 26,89 grs. Busto propio. Acuñada posteriormente. Pátina y restos de brillo original subyacente. Acuñación algo floja y rayitas de ajuste de peso. KM-69 marca Rare sin precio. POCOS EJEMPLARES CONOCIDOS. Muy rara. (EBC). / Own bust. Subsequent strike. Patina and underlying luster traces. Partially weak strike and weight adjustment hairlines. Listed in KM-69 as Rare without price. Very FEW KNOWN EXAMPLES. Very rare.

AC-1223; Cal-455

Ex *Áureo* 60 - 18 Octubre 1995, n. 1160

5.000,-



2424

2425

**2424** 8 Reales. 1811. GUATEMALA. M. 26,82 grs. Busto propio. Restos de brillo original. Rayitas de ajuste. EBC. / Own bust. Luster traces. Adjustment hairlines. Extremely fine.

AC-1224; Cal-459

Adq. M. Dunigan - Diciembre 1989

300,-

**2425** 8 Reales. 1812. GUATEMALA. M. 26,86 grs. Rayitas de ajuste. Pátina y restos de brillo original. EBC-. / Adjustment hairlines. Patina and luster traces. Almost extremely fine.

AC-1225; Cal-460

Adq. M. Dunigan - Diciembre 1989

120,-



2426



2427



2428



**2426** 8 Reales. 1813. GUATEMALA. M. 27,00 grs. Brillo original. Levisimas rayitas. Bello ejemplar. EBC+. / Mint luster. Slight hairlines. Beautiful Piece. Choice extremely fine.

AC-1226; Cal-461

Adq. J. Sánchez - Mayo 1987

200,-

**2427** 8 Reales. 1814. GUATEMALA. M. 26,99 grs. Pátina y brillo original. Bonita pieza. EBC+. / Patina and mint luster. Beautiful Piece. Choice extremely fine.

AC-1227; Cal-462

Adq. M. Dunigan - Diciembre 1988

250,-

**2428** 8 Reales. 1815. GUATEMALA. M. 26,68 grs. Brillo original. EBC/EBC+. / Mint luster. Extremely fine / choice extremely fine.

AC-1228; Cal-463

Adq. M. Dunigan - Diciembre 1987

220,-



2429



2430



**2429** 8 Reales. 1816. GUATEMALA. M. 26,78 grs. Restos de brillo original. MBC+. / Luster traces. Choice very fine.

AC-1229; Cal-464

Adq. L. Domingo - Octubre 1988

120,-

**2430** 8 Reales. 1817. GUATEMALA. M. 26,88 grs. Rayitas de ajuste. Brillo original. EBC+. / Adjustment hairlines. Mint luster. Choice extremely fine.

AC-1231; Cal-465

Adq. M. Dunigan - Diciembre 1988

220,-





2431



2432



**2431** 8 Reales. 1818. GUATEMALA. M. 26,86 grs. Rayitas de ajuste. Brillo original. Bonita pieza. EBC+. / *Adjustment hairlines. Mint luster. Beautiful Piece. Choice extremely fine.*

AC-1233; Cal-467

Adq. J. A. Herrero - Junio 1989

**220,-**

**2432** 8 Reales. 1819. GUATEMALA. M. 26,98 grs. Pátina y brillo original. Bello ejemplar. EBC+. / *Patina and mint luster. Beautiful Piece. Choice extremely fine.*

AC-1234; Cal-468

Adq. M. Dunigan - Diciembre 1987

**220,-**



2433



**2433** 8 Reales. 1820. GUATEMALA. M. Encapsulada por NGC MS 63+ (nº 5781053-068). 26,94 grs. Pleno brillo original. Parece PROOF. Levisimas rayitas. SC. / *Full mint luster. Prooflike. Minor hairlines.*

AC-1235; Cal-469

Adq. M. Dunigan - Diciembre 1988

**400,-**



2434



**2434** 8 Reales. 1821. GUATEMALA. M. 26,89 grs. Pleno brillo original. Parece PROOF. Levisimas rayitas. SC. / *Full mint luster. Prooflike. Minor hairlines. Uncirculated.*

AC-1236; Cal-470

Adq. J. Sánchez - Mayo 1987

**300,-**



2435

**2435** 8 Reales. 1812. HUAUTLA. No encapsulada por NGC NO DECISION (nº 5781054-009) sin motivo determinado. 18,29 grs. AE. Acuñada por los Insurgentes. Muy rara. Sin opción a devolución. MBC. / Not slabbed by NGC, NO DECISION. Strike by the Insurgents. Very fine. Sold "as is", no return.

AC-1237; Cal-471

Ex Renaissance Auction - 6 Diciembre 2000, n. 904

1.500,-



2436

**2436** 8 Reales. 1808. LIMA. J.P. 27,07 grs. Busto indígena. Leyenda: FERDND. Restos de brillo original. Bello ejemplar. SC-. / Imaginary bust. Legend: FERDND. Luster traces. Beautiful Piece. Almost uncirculated.

AC-1238; Cal-472

Ex UBS - 15 Junio 1989, n. 375

500,-



2437

**2437** 8 Reales. 1809. LIMA. J.P. 27,21 grs. Busto indígena. Leyenda: FERDND. Restos de brillo original. Pequeñas hojitas y manchitas. EBC. / *Imaginary bust. Legend: FERDND. Luster traces. Small metal pealings and minor stains. Extremely fine.*

AC-1239; Cal-473

Adq. M. Dunigan - Diciembre 1989

300,-



2438



2439



**2438** 8 Reales. 1809. LIMA. J.P. 26,99 grs. Busto indígena. Leyenda: FERDIN. Brillo original. Rayita en anverso. EBC/EBC+. / *Imaginary bust. Legend: FERDIN. Mint luster. Hairline on obverse. Extremely fine / choice extremely fine.*

AC-1240; Cal-474

Adq. Centro Numismático - Marzo 1995

200,-

**2439** 8 Reales. 1810. LIMA. J.P. 27,61 grs. Busto indígena. Leyenda: FERDIN. Pequeño golpe de punzón en anverso. Restos de brillo original. EBC. / *Imaginary bust. Legend: FERDIN. Minor punch blow on obverse. Luster traces. Extremely fine.*

AC-1241; Cal-475

Ex J. Vico - 11 Febrero 1988, n. 617

200,-



2440



2441



**2440** 8 Reales. 1811. LIMA. J.P. 26,61 grs. Busto indígena. Brillo original. Bello ejemplar. Rara así. EBC+. / *Imaginary bust. Mint luster. Beautiful Piece. Rare in this choice extremely fine condition.*

AC-1242; Cal-476

Ex J. Vico - 17 Noviembre 1988, n. 676

250,-

**2441** 8 Reales. 1811. LIMA. J.P. 26,88 grs. Busto laureado. Bonita pátina. EBC. / *Laureated bust. Nice patina. Extremely fine.*

AC-1243; Cal-477

Adq. J. A. Herrero - Junio 1993

250,-



2442



2443



2444



**2442** 8 Reales. 1812. LIMA. J.P. 26,44 grs. Limpiada. (EBC-). / *Cleaned. Almost extremely fine.*

AC-1244; Cal-478

**Adq. J. A. Herrero - Septiembre 1988**

**100,-**

**2443** 8 Reales. 1813. LIMA. J.P. 26,31 grs. Pátina y restos de brillo original. EBC. / *Patina and luster traces. Extremely fine.*

AC-1246; Cal-480

**Adq. J. A. Herrero - Junio 1987**

**120,-**

**2444** 8 Reales. 1814. LIMA. J.P. 27,07 grs. Pátina y brillo original. Bonita pieza. SC. / *Patina and mint luster. Uncirculated.*

AC-1247; Cal-482

**Adq. M. Dunigan - Diciembre 1987**

**150,-**



2445



2446



**2445** 8 Reales. 1815. LIMA. J.P. 26,68 grs. SC. / *Uncirculated.*

AC-1248; Cal-483

**Adq. M. Dunigan - Diciembre 1989**

**150,-**

**2446** 8 Reales. 1816. LIMA. J.P. 26,85 grs. Pátina y brillo original. SC. / *Patina and mint luster. Uncirculated.*

AC-1249; Cal-484

**Adq. L. Domingo - Marzo 1988**

**150,-**



2447



2448



2449



**2447** 8 Reales. 1817. LIMA. J.P. 26,80 grs. Acuñación algo floja. Brillo original. EBC. / Somewhat weak strike. Mint luster. Extremely fine.

AC-1250; Cal-485

Adq. L. Domingo - Marzo 1988

120,-

**2448** 8 Reales. 1818. LIMA. J.P. 26,70 grs. Bonita pátina suave. EBC-. / Nice soft patina. Almost extremely fine.

AC-1251; Cal-486

Ex J. Vico - 17 Noviembre 1988, n. 682

100,-

**2449** 8 Reales. 1819. LIMA. J.P. 26,55 grs. Brillo original. EBC. / Mint luster. Extremely fine.

AC-1252; Cal-487

Adq. Numismática Sant Jordi - Febrero 1988

120,-



2450



2451



**2450** 8 Reales. 1820. LIMA. J.P. 26,42 grs. Pátina y brillo original subyacente. Bella moneda. SC. / Patina and underlying mint luster. Beautiful coin. Uncirculated.

AC-1253; Cal-488

Adq. J. Vico - Marzo 1987

250,-

**2451** 8 Reales. 1821. LIMA. J.P. 27,19 grs. Brillo original. EBC. / Mint luster. Extremely fine.

AC-1254; Cal-489

Ex Cayón - 29 Noviembre 1989, n. 337

120,-



2452

**2452** 8 Reales. 1823. LIMA. J.P. 27,44 grs. Rayas. Escasa. MBC. / Hairlines. Scarce and very fine.

AC-1255; Cal-490

Ex J. Vico - 8 Marzo 1990, n. 796

150,-



2453

**2453** 8 Reales. 1824. LIMA. J.M. Encapsulada por NGC MS 63+ (nº 5781053-070). 27,15 grs. Pieza tipo. Preciosa pátina irisada. Brillo original subyacente. Parece PROOF. Extraordinaria pieza. Rarísima en esta calidad. SC. / Standard type. Very nice iridescent patina. Underlying mint luster. Prooflike. OUTSTANDING Piece. Extremely rare in this condition.

AC-1256; Cal-491

Adq. Cayón - Noviembre 1988

500,-



2454



2455



**2454** 8 Reales. 1824. LIMA. 27,38 grs. Resello corona real y 1824 sobre 8 Reales tipo PERÚ LIBRE 1822 Lima-J.P. (KM-130). Pátina. MBC+. / Countermark royal crown and 1824 on 8 Reales PERU LIBRE 1822 Lima-J.P. type (KM-130). Patina. Choice very fine.

AC-1257; Cal-492

Ex Sotheby's - 9 Octubre 1992, n. 234

150,-

**2455** 8 Reales. 1824. LIMA. 27,04 grs. Resello corona real y 1824 sobre 8 Reales tipo PERÚ LIBRE 1823 Lima J.P. (KM-130). Pátina. MBC+. / Countermark royal crown and 1824 on 8 Reales PERU LIBRE 1823 Lima J.P. type (KM-130). Patina. Choice very fine.

AC-1257; Cal-492

Ex Áureo 11 "Colección Alba" - 23 Octubre 1990, n. 914

150,-



2456

**2456** 5 Pesetas. 1809. LLEIDA. 27,27 grs. Pátina, acuñación descuidada. Muy rara. (MBC+). / *Patina. Sloppy strike. Very rare and choice very fine.*

AC-1258; Cal-493

Ex Euro Shekel -29 Noviembre 1988, n. 705

3.000,-



2457

**2457** 5 Pesetas. 1809. LLEIDA. 29,68 grs. AR. Reproducción realizada con posterioridad (KM-10). Moneda de fantasía. 5 Pesetas de Lleida de punzones. Sin opción a devolución. MBC+. / *Reproduction made afterwards (KM-10). Fantasy coin. Choice very fine. Sold "as is", no return.*

50,-



2458

**2458** 8 Reales. 1812. MADRID. I.J. Encapsulada por NGC MS 63 (nº 5781054-030). 27,03 grs. Bonita pátina y brillo original. ESPECTACULAR MONEDA. Muy rara así. SC. / *Nice patina and mint luster. Spectacular coin. Very rare in this condition.*

AC-1260; Cal-496

Ex Colección Gumà - Octubre 1987

1.500,-



2459

**2459** 8 Reales. 1813/2. MADRID. I.G. 26,90 grs. Pátina oscura. MBC. / Dark patina. Very fine.

AC-1262; Cal-499

Ex *Áureo* 1 - 25 Abril 1989, n. 756

250,-



2460

**2460** 8 Reales. 1813. MADRID. I.J. 26,98 grs. Bonita pátina y restos de brillo original subyacente. Pequeñas rayitas. EBC. / Nice patina and underlying luster traces. Small hairlines. Extremely fine.

AC-1263; Cal-498

Adq. L. Domingo - Octubre 1988

600,-



2461

**2461** 8 Reales. 1813. MADRID. G.J./I.J. 26,91 grs. Ni AC ni Cal catalogan esta corrección de ensayadores. Rara. MBC+/EBC-. / Neither AC nor Cal list this correction of assayers. Rare and choice very fine / almost extremely fine.

AC-No Cat (1266 var); Cal-No Cat (501 var)

Adq. M. Dunigan - Febrero 1991

500,-





2462



2463



**2462** 8 Reales. 1814. MADRID. G.J. 27,03 grs. Busto laureado. Rayitas. Limpiada. EBC-. / *Laureated bust. Hairlines. Cleaned. Almost extremely fine.*

AC-1268; Cal-503

Ex J. Vico - 16 Noviembre 1989, n. 732

150,-

**2463** 8 Reales. 1815. MADRID. G.J. 26,87 grs. Brillo original. Leves rayitas. EBC. / *Mint luster. Slight hairlines. Extremely fine.*

AC-1269; Cal-504

Adq. E. Vera - Octubre 1987

150,-



2464



**2464** 8 Reales. 1815. MADRID. G.J. 26,78 grs. Variante sin punto después de DEI en la leyenda del anverso. Rara. EBC. / *Variety without dot after DEI in the obverse legend. Rare and extremely fine.*

AC-1269 var; Cal-504 var

Ex J. Vico - 3 Octubre 2002, n. 675

500,-



2465



2466



**2465** 8 Reales. 1816. MADRID. G.J. 26,774 grs. Bonita pátina y brillo original. Magnífica pieza. SC. / *Nice patina and mint luster. Outstanding Piece. Uncirculated.*

AC-1270; Cal-505

Ex Gabinet Numismàtic Professional - 4 Abril 1990, n. 1365

300,-

**2466** 8 Reales. 1816. MADRID. G.J. 27,25 grs. HISPANIARUM en leyenda del reverso. Brillo original. Leves rayitas en reverso. Bello ejemplar. EBC+. / *HISPANIARUM on reverse legend. Mint luster. Slight hairlines on reverse. Beautiful example. Choice extremely fine.*

AC-1270; Cal-505

Adq. E. Vera - Enero 1988

200,-



2467

**2467** 8 Reales. 1816. MADRID. G.J. 26,38 grs. HISPANIARUN en leyenda del reverso. Escasa. MBC. / HISPANIARUN on reverse legend. Scarce and very fine.

AC-1271; Cal-506

Ex *Áureo* 12 - 11 Diciembre 1990, n. 990

650,-



2468

**2468** 8 Reales. 1817. MADRID. G.J. 26,71 grs. Pátina. EBC-. / Patina. Almost extremely fine.

AC-1272; Cal-507

Ex *J. Vico* - 2 Marzo 1989, n. 682

200,-



2469

**2469** 8 Reales. 1818/29. MADRID. G.J. 26,70 grs. EBC+. / Choice extremely fine.

AC-1274 var; Cal-508 var

Adq. Numismática Sant Jordi - Marzo 1988

300,-



2470

**2470** 8 Reales. 1823/14. MADRID. A.J./I.J. 26,96 grs. Variante corrección de fecha y de ensayador. Brillo original. Rara. EBC. / *Variety date and assayer correction. Mint luster. Rare and extremely fine.*

AC-1275 var; Cal-No Cat

Adq. J. A. Herrero - Mayo 1991

1.200,-



2471

**2471** 8 Reales. 1824. MADRID. A.J./G.J. 26,96 grs. Acuñación algo floja. Restos de brillo original. MBC+. / *Slightly weak strike. Luster traces. Choice very fine.*

AC-1277; Cal-511

Ex Cayón - 20 Febrero 1989, n. 589

350,-



2472

**2472** 8 Reales. 1825. MADRID. A.J. 26,58 grs. Pátina irregular. Muy escasa. MBC/MBC+. / *Uneven patina. Very scarce and very fine / choice very fine.*

AC-1279; Cal-513

Ex Áureo 11 "Colección Alba" - 23 Octubre 1990, n. 928

750,-



Lote / lot 2473



2473

**2473** **8 Reales. 1830. MADRID. A.J.** 26,86 grs. El mejor ejemplar conocido de esta rarísima pieza, sólo 3 ejemplares conocidos. Bonita pátina con brillo original, extraordinario ejemplar. SC-. / *The best known example of this extremely rare coin, only 3 known examples. Nice patina with mint luster, outstanding piece. Almost uncirculated.*

AC-1280; Cal-514

Adq. M. Dunigan - Diciembre 1998

20.000,-



2474

**2474** 20 Reales. 1821. MADRID. S.R. 26,98 grs. Acuñación algo floja. Restos de brillo original. Muy escasa. EBC-. / *Slightly weak strike. Luster traces. Very scarce and almost extremely fine.*

AC-1281; Cal-515

Adq. M. Dunigan - Diciembre 1988

900,-



2475



2476



**2475** 20 Reales. 1822. MADRID. S.R. 26,75 grs. Acuñación algo floja normal en esta pieza. (EBC-). / *Somewhat weak strike normal on this coin. Almost extremely fine.*

AC-1282; Cal-516

Adq. J. Paz - Abril 1988

180,-

**2476** 20 Reales. 1823. MADRID. S.R. 26,91 grs. Acuñación algo floja. Pátina. Escasa. MBC+. / *Slightly weak strike. Scarce and choice very fine.*

AC-1283; Cal-517

Adq. J. Paz - Abril 1988

180,-



2477



**2477** 20 Reales. 1833. MADRID. D.G. 27,01 grs. Departamento de Grabado. Restos de brillo original. Escasa. EBC. / *Department of Engraving. Luster traces. Scarce and extremely fine.*

AC-1284; Cal-518

Adq. L. Domingo - Junio 1989

1.200,-



2478



2479

**2478** 30 Sous. 1808. MALLORCA. 26,69 grs. Cospel octogonal. EBC. / Octagonal planchet. Extremely fine.

AC-1285; Cal-519

Adq. C. Fuster - Marzo 1988

**300,-**

**2479** 30 Sous. 1808. MALLORCA. 26,45 grs. MBC+. / Choice very fine.

AC-1289; Cal-522

Adq. I. Moreda - Junio 1987

**150,-**



2480



2481



**2480** 30 Sous. 1808. MALLORCA. 26,57 grs. FER en cartela. EBC-. / FER in cartouche. Almost extremely fine.

AC-1292; Cal-524

Adq. en Convención de Nueva York / Purchased at the New York Exhibition - Diciembre 1988

**180,-**

**2481** 30 Sous. 1821. MALLORCA. 26,46 grs. SALUS POPULI. MBC+. / SALUS POPULI. Choice very fine.

AC-1293; Cal-525

Adq. Cabré - Abril 1987

**130,-**



2482



**2482** 30 Sous. 1821. MALLORCA. 26,78 grs. Doble punzonado de VII. SALUS POPULI. Rara. EBC-. / Double punch of VII. SALUS POPULI. Rare and almost extremely fine.

AC-1293 var; Cal-525 var

Adq. J. Sánchez - Abril 1988

**500,-**



2483



2484



**2483** 30 Sous. 1821. MALLORCA. 26,18 grs. Latón plateado. Falsa de Época. SALUS POPULI. MBC+. / Counterfeit. SALUS POPULI. Choice very fine.

Barrera-599

Adq. J. Sánchez - Abril 1988

30,-

**2484** 5 Pesetas. 1823. MALLORCA. 26,62 grs. Final de leyenda del anverso: Y LA CONST. MBC+. / Obverse legend ending: Y LA CONST. Choice very fine.

AC-1300; Cal-531

Adq. J. Paz - Abril 1988

120,-



2485



**2485** 5 Pesetas. 1823. MALLORCA. 26,98 grs. Final de leyenda del anverso: Y LA CONSTI. Rara en esta calidad. MBC+. / Obverse legend ending: Y LA CONSTI. Rare in this choice very fine condition.

AC-1301; Cal-532

Ex Martí Hervera - 3 Abril 1997, n. 691

500,-



2486



2487



**2486** 5 Pesetas. 1823. MALLORCA. 27,06 grs. Final de leyenda de anverso: REY D ESPAN E YND. Pátina de monetario antiguo. Rara así. SC. / Obverse legend ending: REY D ESPAN E YND. Patina of old monetary. Rare in this uncirculated condition.

AC-1302; Cal-533

Ex Euro Shekel - 29 Noviembre 1988, n. 804

350,-

**2487** 8 Reales. 1828. MANILA. 26,00 grs. Acuñada sobre 8 Reales Perú (KM-31). Muy escasa. (EBC-). / Struck on 8 Reales Peru (KM-31). Very scarce and almost very fine.

AC-1303; Cal-534

Adq. J. García - Mayo 1994

300,-





2488



2489



2490



**2488** 8 Reales. (1832-1834). MANILA. 27,11 grs. Resello F.7° superado de corona sobre 8 Reales PERÚ LIBRE 1823 Lima-JP (KM-80 de Filipinas. MBC+. / Countermark F.7° crown above on 8 Reales PERU LIBRE 1823 Lima J.P. (KM-80 from Philippines. Choice very fine.

AC-1305; Cal-536

Adq. C. Fuster - Enero 1988

120,-

**2489** 8 Reales. (1832-1834). MANILA. 26,37 grs. Resello F.7° superado de corona sobre 8 Reales PERÚ 1833 Lima-MM (KM-83 de Filipinas. MBC. / Countermark F.7° crown above on 8 Reales PERU 1833 Lima M.M. (KM-83 from Philippines. Very fine.

AC-1305; Cal-536

Adq. C. Fuster - Enero 1988

100,-

**2490** 8 Reales. (1832-1834). MANILA. 26,90 grs. Resello F.7° superado de corona sobre 8 Reales 1803 México-FT (KM-63 de Filipinas. MBC. / Countermark F.7° crown above on 8 Reales 1803 Mexico F.T. (KM-63 from Philippines. Very fine.

AC-1305; Cal-536

Adq. C. Fuster - Enero 1988

150,-



2491



2492



**2491** Medalla Proclamación. 1808. MÉXICO. 26,61 grs. Módulo 8 Reales. Canto tipo moneda. Pátina. Escasa. EBC. / Diameter 8 Reales. Moneda type edge. Patina. Scarce and extremely fine.

He-32

Ex Áureo 1 - 25 Abril 1989, n. 772

400,-

**2492** 8 Reales. 1808. MÉXICO. T.H. 26,82 grs. Acuñación algo floja. Brillo original. Limpiada en reverso. (SC). / Somewhat weak strike. Mint luster. Cleaned in reverse. Uncirculated.

AC-1306; Cal-537

Adq. M. Dunigan - Diciembre 1988

250,-



2493

**2493** 8 Reales. 1809. MÉXICO. T.H. Encapsulada por NGC MS 64 (n° 5781053-016). 26,88 grs. Pleno brillo original. Parece PROOF. FDC. / Full mint luster.

AC-1308; Cal-539

**500,-**



2494

2495

**2494** 8 Reales. 1809. MÉXICO. T.H. 26,96 grs. Pátina y restos de brillo original. EBC+. / Patina and luster traces. Choice extremely fine.

AC-1308; Cal-539

Adq. M. Dunigan - Marzo 1988

**200,-**

**2495** 8 Reales. 1809. MÉXICO. H.J. 26,93 grs. Pátina irisada con brillo original subyacente. SC-. / Iridescent patina with underlying mint luster. Almost uncirculated.

AC-1310; Cal-540

Adq. M. Dunigan - Marzo 1988

**200,-**



2496

2497

**2496** 8 Reales. 1809. MÉXICO. T.H. Encapsulada por NGC XF 40 (n° 5781053-021). 24,33 grs. AR fundida. Resellos de Morelos y Congreso de Chilpanzingo (Mont-10 y 33). MBC+. / Silver cast coin. Morelos and Chilpanzingo Congress countermarks (Mont-10 and 33).

Tipo AC-1312; Tipo Cal-541

Adq. Cayón - Mayo 2005

**150,-**

**2497** 8 Reales. 1810. MÉXICO. T.H. 26,93 grs. Pátina. Escasa. EBC-. / Patina. Scarce and almost extremely fine.

AC-1312; Cal-541

Adq. M. Dunigan - Diciembre 1988

**150,-**



2498



2499



**2498** 8 Reales. 1810. MÉXICO. HJ/TH. 26,93 grs. Bonita pátina y restos de brillo original. Bella pieza. Rara así. EBC+. / Nice patina and luster traces. Beautiful coin. Rare in this choice extremely fine condition.

AC-1313; Cal-No Cat

Ex **Áureo 34 - 15 Diciembre 1992, n. 742**

**150,-**

**2499** 8 Reales. 1810. MÉXICO. H.J. 26,84 grs. Pleno brillo original. Bello ejemplar. SC. / Full mint luster. Beautiful example. Uncirculated.

AC-1314; Cal-543

Ex **Ponterio - Diciembre 1986, n. 69**

**200,-**



2500



2501



2502



**2500** 8 Reales. 1810. MÉXICO. H.J. 26,38 grs. AR fundida. Resello José Francisco Osorno no genuino. BC+. / Silver cast coin. José Francisco Osorno countermark not genuine. Almost very fine.

Tipo AC-1314; Tipo Cal-543

Ex **UBS - 29 Enero 1998, n. 2602**

**50,-**

**2501** 8 Reales. 1811. MÉXICO. H.J. 26,94 grs. Busto imaginario. Pleno brillo original. Levisimas rayitas. SC-/SC. / Imaginary bust. Full mint luster. Minor hairlines. Almost uncirculated / uncirculated.

AC-1317; Cal-545

Ex **Ponterio 28 - 30 Mayo 1987, n. 1249**

**180,-**

**2502** 8 Reales. 1811. MÉXICO. H.J. Encapsulada por NGC VG 10 (nº 5781056-009). 19,87 grs. AR fundida. Resello del Congreso de Chilpanzingo (Mont-33). Pátina. (BC+). / Silver cast coin. Congress of Chilpanzingo countermark (Mont-33). Patina.

Tipo AC-1317; Tipo Cal-545; Dasi-1295

**100,-**



2503



2504



2505



**2503** 8 Reales. 1811. MÉXICO. H.J. 26,81 grs. Busto laureado. Zonas de plata agria. MBC/MBC+. / *Laureated bust. Areas with poorly alloyed silver. Very fine / choice very fine.*

AC-1318; Cal-546

Adq. M. Dunigan - Diciembre 1989

100,-

**2504** 8 Reales. 1812. MÉXICO. H.J. 26,85 grs. Limpiada. MBC+. / *Cleaned. Choice very fine.*

AC-1319; Cal-547

Adq. M. Dunigan - Diciembre 1988

100,-

**2505** 8 Reales. 1812. MÉXICO. J.J. 26,97 grs. Brillo original. EBC+. / *Mint luster. Choice extremely fine.*

AC-1320; Cal-548

Adq. M. Dunigan - Diciembre 1988

120,-



2506



2507



**2506** 8 Reales. 1813. MÉXICO. H.J. 26,94 grs. Pátina oscura. MBC. / *Dark patina. Very fine.*

AC-1322; Cal-550

Ex *Áureo* 1 - 25 Abril 1989, n. 781

60,-

**2507** 8 Reales. 1813. MÉXICO. J.J. 26,92 grs. Brillo original. Levisimas rayitas. EBC/EBC+. / *Mint luster. Slight hairlines. Very fine / choice very fine.*

AC-1323; Cal-551

Adq. M. Dunigan - Diciembre 1989

100,-



2508

**2508** 8 Reales. 1814/3. MÉXICO. H.J. 26,85 grs. Pocos ejemplares conocidos. Probablemente el mejor ejemplar conocido. Pequeña grieta en canto. EBC-. / Few known examples and probably the best with this grading. Minor edge split. Almost extremely fine.

AC-1324; Cal-552

Adq. J. Vico - Julio 1989

2.500,-



2509

2510

**2509** 8 Reales. 1814. MÉXICO. J.J. 26,88 grs. Restos de brillo original. EBC. / Luster traces. Extremely fine.

AC-1326; Cal-555

Adq. L. Domingo - Marzo 1988

120,-

**2510** 8 Reales. 1815. MÉXICO. J.J. 26,98 grs. Pleno brillo original. EBC+. / Full mint luster. Choice extremely fine.

AC-1329; Cal-557

Adq. L. Domingo - Marzo 1988

120,-



2511

**2511** 8 Reales. 1816/5. MÉXICO. J.J. 26,91 grs. Pleno brillo original. Parece PROOF. Extraordinaria pieza. SC. / Full mint luster. Prooflike. Outstanding Piece. Uncirculated.

AC-1330; Cal-558

Adq. L. Domingo - Marzo 1988

600,-



2512

2513

**2512** 8 Reales. 1817. MÉXICO. J.J. 26,88 grs. Bonita pátina. Pequeñas grietas en cospel. EBC-. / Nice patina. Light splits on planchet. Almost extremely fine.

AC-1332; Cal-560

Adq. C. Fuster - Marzo 1988

100,-

**2513** 8 Reales. 1818. MÉXICO. J.J. 26,88 grs. EBC-. / Extremely fine.

AC-1333; Cal-561

Adq. M. Dunigan - Diciembre 1988

100,-



2514

2515

**2514** 8 Reales. 1819. MÉXICO. J.J. 26,91 grs. Pátina. EBC-. / Patina. Almost extremely fine.

AC-1334; Cal-563

Adq. C. Fuster - Marzo 1988

100,-

**2515** 8 Reales. 1820. MÉXICO. J.J. 26,93 grs. Pleno brillo original. Bonita pieza. SC. / Full mint luster. Beautiful coin. Uncirculated.

AC-1336; Cal-564

200,-



2516



2517



**2516** 8 Reales. 1820. MÉXICO. J.J. 26,90 grs. Pátina y brillo original. EBC+, / Patina and mint luster. Choice extremely fine.

AC-1336; Cal-564

Adq. Numismática Sant Jordi - Febrero 1988

120,-

**2517** 8 Reales. 1820. MÉXICO. J.J. 26,46 grs. Resello rectangular de Morelos en anverso no genuino. . MBC-. / Morelos rectangular countermark on obverse not genuine. Almost very fine.

AC-1336; Cal-564

Adq. A. Barbeito - Mayo 2004

50,-



2518



2519



**2518** 8 Reales. 1820. MÉXICO. J.J. 26,49 grs. Resello falso del monograma del General José Francisco Osorno. Este resello se acuñó durante 1812-1813. MBC-. / Fake countermark monogram of General José Francisco Osorno. This countermark was struck between 1812-1813. Almost very fine.

AC-1336; Dasi-1199; De Mey-899

60,-

**2519** 8 Reales. 1821. MÉXICO. J.J. 26,89 grs. Rayas en anverso. EBC. / Scratches on obverse. Extremely fine.

AC-1337; Cal-565

Adq. M. Dunigan - Diciembre 1989

100,-



2520



**2520** 8 Reales. 1811. MONCLOVA. No encapsulada por NGC QUESTIONABLE C/S (nº 578153-007) por contramarca cuestionable. Anv.: MVA / 1811 sobre 1810 México- H.J. 22,91 grs. Fundida. Rara. Sin opción a devolución. MBC. / Not slabbed by NGC, QUESTIONABLE C/S. Rare and very fine. Sold "as is", no return.

AC-1338; Cal-566

Adq. en Convención de Nueva York / Purchased at the New York Convention - Diciembre 1994

300,-



2521

**2521** 8 Reales. 1811. **MONCLOVA**. Encapsulada por NGC VF DETAILS, SCRATCHES (n° 5781053-011). Anv.: MVA / 1811 sobre 1819 Chihuahua-R.P. 25,40 grs. Rayitas. Rara. (MBC-). / *Hairlines. Rare.*

AC-1338; Cal-566

Adq. M. Dunigan - Diciembre 1988

350,-



2522

**2522** 8 Reales. 1812. **MONCLOVA**. Encapsulada por NGC VF 25 (n° 5781053-012). Anv.: MVA / 1812 sobre 1810 México-H.J. 23,40 grs. Rara. MBC. / *Rare.*

AC-1340; Cal-567

Adq. Cayón - Enero 1990

600,-



2523

2524

**2523** 8 Reales. 1811. **MORELOS**. 23,25 grs. AE. Muy escasa. BC+. / *Very scarce and choice fine.*

AC-1341; Cal-575

Ex Áureo 143 - 29 Octubre 2002, n. 1723

120,-

**2524** 8 Reales. 1812. **MORELOS**. 19,45 grs. AE. Sin adornos. Ligeras oxidaciones. (MBC-). / *Without ornaments. Slight corrosions. Almost very fine.*

AC-1345; Cal-577

Adq. C. Fuster - Marzo 1990

30,-





2525



2526



**2525** 8 Reales. 1812. MORELOS. Encapsulada por NGC AU DETAILS, TOOLED (n° 5781053-013). 26,65 grs. AR fundida. Algo realizada. Muy escasa. EBC-. / Silver cast coin. Very scarce.

AC-1351; Cal-571

Adq. M. Dunigan - Diciembre 1993

600,-

**2526** 8 Reales. 1813. MORELOS. 27,34 grs. AE. Con adornos. MBC. / With ornaments. Very fine.

AC-1343; Cal-579

30,-



2527

**2527** 8 Reales. 1813. MORELOS. Encapsulada por NGC VF 25 (n° 5781054-010). 26,33 grs. AR acuñada. Rara. MBC. / Minted silver. Rare.

AC-1349; Cal-570

Adq. M. Dunigan - Diciembre 1991

2.000,-



2528



2529



**2528** 8 Reales. 1813. MORELOS. Encapsulada por NGC AU 55 (nº 5781053-014). 28,13 grs. AR fundida. Rara. EBC. / *Silver cast coin. Rare.*

AC-1352; Cal-572

Adq. J. García - Junio 1993

**400,-**

**2529** 8 Reales. 1814. MORELOS. 16,91 grs. AE. Con adornos. EBC. / *With ornaments. Extremely fine.*

AC-1344; Cal-580

Adq. C. Fuster - Marzo 1990

**40,-**



2530

**2530** 8 Reales. 1811. NUEVA VIZCAYA. R.M. 27,13 grs. Pátina oscura. Muy rara. MBC. / *Dark patina, very rare and very fine.*

AC-1355; Cal-582

Adq. J. A. Herrero - Octubre 1990

**2.500,-**



2531

**2531** 8 Reales. 1812. OAXACA. No encapsulada por NGC QUESTIONABLE AUTHENTICITY (nº 5781046-006) por autenticidad cuestionable. Rev.: León grande, encima A punzonada. 27,14 grs. Sin opción a devolución. SC. / Not slabbed by NGC, QUESTIONABLE AUTHENTICITY. Uncirculated. Sold "as is", no return..

AC-1358; Cal-585

Adq. J. A. Herrero - Noviembre 1990

3.000,-



2532

**2532** 8 Reales. 1812. OAXACA. Encapsulada por NGC AU 58 (nº 5781046-007). Rev.: León pequeño, encima R punzonada. 26,52 grs. Muy rara. EBC. / Very rare.

AC-1359; Cal-586

Adq. J. A. Herrero - Noviembre 1990

6.000,-



2533

**2533** 8 Reales. 1812. OAXACA. No encapsulada por NGC ALTERED SURFACE (n° 5781054-015) por campo realzado. Rev.: León pequeño, encima Z punzonada. 26,37 grs. Perforación tapada. Rayitas y graffiti. Algo realzada. Muy rara. (MBC+). / Not slabbed by NGC, ALTERED SURFACE. Plugged hole. Hairlines and graffiti. Altered surface. Very rare.

AC-1359; Cal-586

Ex Spink "The Pablo Gerber Senior Collection of Mexican Coins, Part II" - 3 Junio 1996, n. 44

1.200,-



2534

**2534** 8 Reales. 1814. OAXACA. Rev.: SUD / OXA. 23,33 grs. AE. Acuñación insurgente. Rayitas de ajuste. Hojitas en reverso. Escasa. MBC-/BC. / Insurgent coinage. Adjustment hairlines. Metal peelings on reverse. Scarce and almost very fine / Very fine.

AC-1361; Cal-588

Adq. L. Domingo - Julio 1991

120,-



2535

**2535** 8 Reales. 1811. POPAYÁN. J.F. 26,79 grs. Busto de Carlos IV. Algo pulida en anverso. Muy rara. (MBC-). / Charles IV bust. Altered surface. Very rare and almost very fine.

AC-1362; Cal-590

Ex Superior Galleries - 7 Diciembre 1991, n. 1347

1.000,-



2536

**2536** 8 Reales. 1812. POPAYÁN. J.F. Encapsulada por NGC VG 10 (nº 5781054-013). 26,21 grs. Busto de Carlos IV. Pátina oscura. Muy rara. BC+. / Charles IV bust. Dark patina, very rare.

AC-1363; Cal-591

Adq. en Convención de Zúrich / Purchased at the Zürich Convention - Octubre 1988

1.200,-



2537

**2537** 8 Reales. 1814/3. POPAYÁN. J.F. 26,79 grs. Busto de Carlos IV. Pátina. Rara. MBC. / Bust of Charles IV. Patina. Rare. Very fine.

AC-1366; Cal-594

Ex J. Vico - 16 Noviembre 1989, n. 747

600,-



2538

**2538** 8 Reales. 1816/4. POPAYÁN. F. 26,81 grs. Busto de Carlos IV. Ni AC ni Cal catalogan esta pieza. Pátina. Hojitas en anverso. Muy rara. (MBC). / Bust of Charles IV. Neither AC nor Cal list this coin. Patina. Slight metal peelings on obverse. Very rare and very fine.

AC-1368 var. ensayador; Cal-596 var. sobrefecha

Ex J. Vico - 17 Noviembre 1988, n. 707

1.250,-



2539



2540



2541



**2539** 8 Reales. 1808. POTOSÍ. P.J. 26,84 grs. Rayitas y ligeras oxidaciones limpiadas en anverso. MBC+/EBC-. / Hairlines and slight corrosions cleaned on obverse. Choice very fine / almost extremely fine.

AC-1373; Cal-599

Adq. M. Dunigan - Diciembre 1988

60,-

**2540** 8 Reales. 1809. POTOSÍ. P.J. 26,84 grs. EBC-. / Almost extremely fine.

AC-1374; Cal-600

Adq. C. Fuster - Octubre 1988

60,-

**2541** 8 Reales. 1813. POTOSÍ. P.J. 26,96 grs. Bonita pátina. Pequeñas zonas de plata agría. EBC. / Nice patina. Small areas with poorly alloyed silver. Extremely fine.

AC-1375; Cal-601

Ex Superior Galleries "The Jascha Heifetz Collection" - 9 Diciembre 1989, n. 478

100,-



2542



**2542** 8 Reales. 1813. POTOSÍ. P.J. 26,82 grs. ERROR numeral del rey: IIV. Restos de brillo original. Rara. EBC-. / King's numeral error: IIV. Luster traces. Rare and almost extremely fine.

AC-1376; Cal-602

Adq. Louis Hudson - Diciembre 1988

1.000,-



2543



2544



2545



**2543** 8 Reales. 1814. POTOSÍ. P.J. 26,89 grs. Bonita pátina. Restos de brillo original. Rayita en anverso. EBC. / Nice patina. Luster traces. Hairline on obverse. Extremely fine.

AC-1378; Cal-603

100,-

**2544** 8 Reales. 1815. POTOSÍ. P.J. 26,93 grs. Restos de brillo original. Manchas. EBC. / Luster traces. Minor stains. Extremely fine.

AC-1379; Cal-604

Ex Superior Galleries "The Jascha Heifetz Collection" - 9 Diciembre 1989, n. 478

75,-

**2545** 8 Reales. 1816. POTOSÍ. P.J. 26,67 grs. MBC+. / Choice very fine.

AC-1380; Cal-605

Adq. J. A. Herrero - Octubre 1990

60,-



2546



2547



**2546** 8 Reales. 1817. POTOSÍ. P.J. 27,13 grs. Pátina. EBC-. / Patina. Almost extremely fine.

AC-1381; Cal-606

Adq. M. Dunigan - Diciembre 1988

75,-

**2547** 8 Reales. 1818. POTOSÍ. P.J. 26,52 grs. Brillo original. Rayitas en anverso. EBC/EBC+. / Mint luster. Hairlines on obverse. Extremely fine / choice extremely fine.

AC-1382; Cal-607

Adq. Centro Numismático - Marzo 1995

120,-



2548



2549



2550



- 2548** 8 Reales. 1819. POTOSÍ. P.J. 26,96 grs. Cuño algo oxidado. Preciosa pátina. (SC). / Die somewhat rusty. Very nice patina. Uncirculated.  
AC-1383; Cal-608  
**Adq. Centro Numismático - Marzo 1995** **120,-**
- 
- 2549** 8 Reales. 1820. POTOSÍ. P.J. 27,11 grs. Brillo original. EBC+. / Mint luster. Choice extremely fine.  
AC-1384; Cal-609  
**Adq. J. A. Herrero - Octubre 1987** **75,-**
- 
- 2550** 8 Reales. 1821. POTOSÍ. P.J. 26,94 grs. Brillo original. Rayitas. EBC. / Mint luster. Hairlines. Extremely fine.  
AC-1385; Cal-610  
**Adq. Centro Numismático - Marzo 1995** **120,-**



2551



2552



- 2551** 8 Reales. 1822. POTOSÍ. P.J. 27,22 grs. Pequeña zona en la mejilla del monarca de plata mal batida. Preciosa pátina irisada con pleno brillo original subyacente. ESPLÉNDIDA Pieza. SC. / Defective flan in a small area of the king's cheek. Very nice iridescent patina with full underlying mint luster. OUTSTANDING Piece. Uncirculated.  
AC-1386; Cal-611  
**Ex Superior Galleries "The Jascha Heifetz Collection" - 9 Diciembre 1989, n. 486** **200,-**
- 
- 2552** 8 Reales. 1823. POTOSÍ. P.J. 27,00 grs. Restos de pátina y brillo original. EBC+. / Patina and luster traces. Choice extremely fine.  
AC-1388; Cal-613  
**Adq. Centro Numismático - Marzo 1995** **180,-**





2553



2554



2555



**2553** 8 Reales. 1824. POTOSÍ. P.J. 26,98 grs. Pleno brillo original. Bello ejemplar. SC. / Full mint luster. Beautiful piece. Uncirculated.

AC-1391; Cal-615

Adq. J. A. Herrero - Octubre 1987

**200,-**

**2554** 8 Reales. 1824. POTOSÍ. J. 27,06 grs. Muy escasa. EBC-. / Very scarce. Almost extremely fine.

AC-1392; Cal-616

Ex Superior Galleries "The Jascha Heifetz Collection" - 9 Diciembre 1989, n. 488

**700,-**

**2555** 8 Reales. 1825. POTOSÍ. J. 26,66 grs. Restos de brillo original. Golpecito en canto. Escasa. EBC. / Luster traces. Minor dent on edge. Scarce and extremely fine.

AC-1393; Cal-617

Adq. M. Dunigan - Diciembre 1989

**300,-**



2556



2557



**2556** 8 Reales. 1825. POTOSÍ. J.L. 26,86 grs. Pleno brillo original. Pequeñas marquitas en anverso. SC-/SC. / Full mint luster. Small marks on obverse. Almost uncirculated / uncirculated.

AC-1394; Cal-618

Adq. Centro Numismático - Marzo 1995

**200,-**

**2557** 8 Reales. 1825. POTOSÍ. J.L. 26,84 grs. Sin flores de lis ni granada en escudo. Rayita en anverso. Rara. MBC. / Without fleur-de-lis or grenade on arms. Hairline on obverse. Rare and very fine.

AC-1395; Cal-619

Ex Áureo 12 - 11 Diciembre 1990, n. 1014

**500,-**



2558

**2558** 8 Reales. 1810. SAN MARTÍN DE TEZMELUCAN (SAN MIGUEL TENANGO). H.J. Encapsulada por NGC XF 45 (nº 5781054-014). 26,33 grs. AR fundida. Contramarcas de los Insurgentes. Resellos SM y VB (nexadas. Vicente Beristáin). Muy rara. MBC+. / Silver cast coin. Insurgents countermark. SM and VB (tied. Vicente Beristáin) countermarks. Very rare.

AC-1398; Cal-622

Adq. Cayón - Enero 1990

1.800,-



2559

**2559** 8 Reales. 1808. SANTIAGO. F.J. 26,59 grs. Busto almirante sin láurea. Casaca sin botones. Pequeña grieta en canto. Muy rara. MBC+. / Admiral bust without laurel. Dress coat without buttons. Small edge split. Very rare and choice very fine.

AC-1399; Cal-623

Ex Superior Galleries - 7 Diciembre 1991, n. 1329

1.500,-



2560

**2560** 8 Reales. 1809. SANTIAGO. F.J. 27,36 grs. Busto almirante sin láurea. Casaca sin botones. Rayitas y graffitis en anverso. Escasa. MBC+. / Admiral bust without laurel. Dress coat without buttons. Hairlines and graffitis on anverse. Scarce and choice very fine.

AC-1400; Cal-624

Ex Cayón - 20 Febrero 1989, n. 597

350,-



2561

**2561** 8 Reales. 1810. SANTIAGO. F.J. 26,83 grs. Busto almirante laureado. Casaca sin botones. Bonita pátina. Escasa. EBC. / Laureated admiral bust. Dress coat without buttons. Nice patina. Scarce and extremely fine.

AC-1403; Cal-625

Adq. M. Dunigan - Diciembre 1988

900,-



2562

**2562** 8 Reales. 1811. SANTIAGO. F.J. 27,04 grs. Busto almirante laureado. Casaca con botones. Pátina acerada. Ínfimas oxidaciones. Escasa. (EBC). / Laureated admiral bust. Dress coat with buttons. Steely patina. Slight corrosions. Scarce and extremely fine.

AC-1404; Cal-626

Ex Ponterío 35 - 12 Enero 1989, n. 353

500,-



2563



2564



**2563** 8 Reales. 1812. SANTIAGO. F.J. 26,93 grs. MBC+. / Choice very fine.

AC-1405; Cal-628

Adq. C. Fuster - Enero 1988

200,-

**2564** 8 Reales. 1813. SANTIAGO. F.J. 26,95 grs. EBC-. / Almost extremely fine.

AC-1406; Cal-629

Ex Cayón - 29 Noviembre 1988, n. 371

200,-



2565



**2565** 8 Reales. 1814. SANTIAGO. F.J. 27,34 grs. Pleno brillo original. SC-. / Full mint luster. Almost uncirculated.

AC-1407; Cal-630

Ex Cayón - 29 Noviembre 1988, n. 373

500,-



2566



**2566** 8 Reales. 1815. SANTIAGO. F.J. Encapsulada por NGC MS 62 (nº 5781053-015). 26,83 grs. Preciosa pátina y pleno brillo original. Parece PROOF. ESPECTACULAR MONEDA. Muy rara así. SC. / Marvellous patina and mint luster. Prooflike. Outstanding coin. Very rare in this condition.

AC-1408; Cal-631

Adq. M. Dunigan - Diciembre 1989

600,-



2567

**2567** 8 Reales. 1816. SANTIAGO. F.J. 26,67 grs. EBC-. / Almost extremely fine.

AC-1409; Cal-632

Ex J. Vico - 16 Noviembre 1989, n. 757

250,-



2568

**2568** 8 Reales. 1817. SANTIAGO. F.J. 27,27 grs. Último año de acuñación en esta ceca. Pocos ejemplares conocidos. Rarísima. MBC+. / Last striking year in this mint. Few known examples. Extremely rare and choice very fine.

AC-1410; Cal-633

Ex Áureo 12 - 11 Diciembre 1990, n. 1019

1.500,-



2569

**2569** 8 Reales. 1808. SEVILLA. C.N. 27,11 grs. Brillo original. EBC+. / Mint luster. Choice extremely fine.

AC-1411; Cal-634

Adq. J. Sánchez - Marzo 1987

200,-



2570



2571



**2570** 8 Reales. 1809. SEVILLA. C.N. 27,15 grs. Brillo original. EBC/EBC+. / Mint luster. Extremely fine / choice extremely fine.

AC-1412; Cal-635

Adq. J. A. Herrero - Febrero 1988

150,-

**2571** 8 Reales. 1809. SEVILLA. C.N. 26,69 grs. Busto diademado. Muy escasa. MBC+. / Diadem bust. Very scarce and choice very fine.

AC-1413; Cal-636

Ex Áureo 1 - 25 Abril 1989, n. 825

400,-



2572

**2572** 8 Reales. 1810. SEVILLA. C.N. 26,66 grs. Busto diademado. Acuñación algo floja en anverso. Muy rara. MBC-/MBC. / Diadem bust. Slightly weak strike on obverse. Very rare and almost very fine / very fine.

AC-1414; Cal-637

Adq. A. Barbeito - Octubre 1991

1.500,-



2573

**2573** 8 Reales. 1814. SEVILLA. C.J. 26,72 grs. Busto laureado. Pátina. Muy escasa. MBC+. / *Laureated bust. Patina. Very scarce and choice very fine.*

AC-1415; Cal-638

Ex *Áureo 102 "Colección Monterrey"* - 3 Marzo 1999, n. 613

1.200,-



2574



2575



2576



**2574** 8 Reales. 1815. SEVILLA. C.J. 26,98 grs. Rayitas. MBC. / *Hairlines. Very fine.*

AC-1416; Cal-639

Adq. I. Moreda - Octubre 1987

100,-

**2575** 8 Reales. 1816. SEVILLA. C.J. 27,05 grs. Acuñación algo floja. (MBC+). / *Slightly weak strike. Choice very fine.*

AC-1417; Cal-640

Ex Cayón - 20 Febrero 1989, n. 604

100,-

**2576** 8 Reales. 1817. SEVILLA. C.J. 26,66 grs. Pátina. MBC+. / *Patina. Choice very fine.*

AC-1418; Cal-641

Adq. M. Dunigan - Diciembre 1988

120,-



2577



2578



2579



**2577** 8 Reales. 1818. SEVILLA. C.J. 27,19 grs. Pátina y brillo original. Bonita pieza. EBC/EBC+. / *Patina and mint luster. Beautiful Piece. Extremely fine / Choice extremely fine.*

AC-1419; Cal-642

Adq. J. A. Herrero - Octubre 1988

220,-

**2578** 8 Reales. 1819. SEVILLA. C.J. 26,91 grs. Acuñación algo floja. Pátina. Golpecito en anverso. MBC. / *Slightly weak strike. Patina. Minor dents on obverse. Very fine.*

AC-1420; Cal-643

Ex Cayón - 20 Febrero 1989, n. 605

120,-

**2579** 8 Reales. 1820. SEVILLA. C.J. 26,92 grs. Acuñación algo floja. Restos de brillo original. MBC+. / *Slightly weak strike. Luster traces. Choice very fine.*

AC-1421; Cal-644

Ex J. Vico - 16 Noviembre 1989, n. 761

120,-



2580



2581



**2580** 20 Reales. 1822. SEVILLA. R.D. 26,96 grs. Pátina y restos de brillo original. EBC/EBC-. / *Patina and luster traces. Extremely fine and almost extremely fine.*

AC-1422; Cal-645

Adq. Euro Shekel - Enero 1987

250,-

**2581** 8 Reales. 1823. SEVILLA. R.D. 27,02 grs. Pátina. Escasa. EBC-. / *Patina. Scarce and almost extremely fine.*

AC-1423; Cal-646

Ex Áureo 1 - 25 Abril 1989, n. 831

300,-





2582

**2582** 8 Reales. 1810. **SOMBRERETE DE VARGAS**. Encapsulada por NGC VF 25 (n° 5781054-018). Rev.: Punzonado. 27,00 grs. Rayitas de ajuste en anverso. Pátina, muy rara. MBC. / Adjustment hairlines on obverse. Patina, very rare.

AC-1424; Cal-647

Adq. J. A. Herrero - Octubre 1990

3.000,-



2583

2584

**2583** 8 Reales. 1811. **SOMBRERETE DE VARGAS**. Encapsulada por NGC VF DETAILS, EDGE DAMAGE (n° 5781053-027). Rev.: Punzonado. 25,73 grs. Canto con cordoncillo. Rara. MBC. / Milled edge. Rare.

AC-1425; Cal-648

Adq. M. Dunigan - Diciembre 1988

600,-

**2584** 8 Reales. 1811. **SOMBRERETE DE VARGAS**. Encapsulada por NGC VF DETAILS, OBV CLEANED (n° 5781053-025). Rev.: Punzonado. 26,24 grs. Canto sin cordoncillo. Cospel algo faltado. Punzones en reverso. Rara. (MBC). / Without milled edge. Some planchet missing. Punch on reverse. Rare.

AC-1425; Cal-648 mismo ejemplar

Ex J. Vico - 3 Octubre 2002, n. 1156

450,-



2585

**2585** 8 Reales. 1811. **SOMBRERETE DE VARGAS**. Encapsulada por NGC FINE DETAILS, CLEANED (n° 5781053-026). 26,13 grs. Punzonada sobre 8 Reales 1820 Chihuahua. Pátina, limpiada y con rayas. Rara. (BC+). / *Punch on 8 Reales 1820 Chihuahua. Patina, cleaned and scratches. Rare.*

AC-(1425); Cal-(648)

Adq. Centro Numismático - Octubre 1991

900,-



2586

**2586** 8 Reales. 1811. **SOMBRERETE DE VARGAS**. Encapsulada por NGC VF DETAILS, OBV SCRATCHED (n° 5781053-028). 26,70 grs. Sin gráfila en reverso. Pátina. Raya en reverso. Rara. MBC. / *Without border on reverse. Patina. Scratch on reverse. Rare.*

AC-1426; Cal-650

Adq. J. A. Herrero - Octubre 1990

750,-



2587

2588

**2587** 8 Reales. 1812. **SOMBRERETE DE VARGAS**. Encapsulada por NGC MS 62 (n° 5781053-029). 26,40 grs. Muy rara en esta calidad. EBC. / *Very rare in this condition.*

AC-1427; Cal-651

Adq. M. Dunigan - Diciembre 1988

500,-

**2588** 8 Reales. 1812. **SOMBRERETE DE VARGAS**. Encapsulada por NGC FINE DETAILS, TOOLED (n° 5781053-030). 25,88 grs. AR fundida. Realzada. (MBC-). / *Silver cast coin.*

AC-1427; Cal-651

Adq. J. A. Herrero - Octubre 1990

300,-



2589



2590



2591



**2589** 5 Pesetas. 1809. TARRAGONA. 26,38 grs. Cero de la fecha grande. Escudo estrecho. EBC. / Big date zero. Narrow shield. Extremely fine.

AC-1429; Cal-653

Adq. J. Sánchez - Enero 1988

150,-

**2590** 8 Reales. 1813. TIERRAS CALIENTES. 16,53 grs. Acuñadas por los insurgentes. MBC. / Insurgent coinage. Very fine.

AC-1431; Cal-655

Adq. M. Dunigan - Diciembre 1988

100,-

**2591** 8 Reales. 1812. TLALPUJAHUA. Encapsulada por NGC VF 30 BN (nº 5781053-017). 36,57 grs. AE. Acuñada por la Junta Suprema de Tlalpujahua. Rara. (MBC). / Stroke by the Tlalpujahua Supreme Board. Rare.

AC-1432; Cal-663

Adq. J. A. Herrero - Octubre 1990

300,-



2592



2593



**2592** 8 Reales. 1812. TLALPUJAHUA. S.M. Encapsulada por NGC AU 58 (nº 5781053-032). 25,27 grs. Acuñada por el Congreso de Zitácuaro. Pátina y restos de brillo original. Rara. EBC. / Congress of Zitácuaro coinage. Patina and luster traces. Rare.

AC-1433; Cal-656

Adq. J. A. Herrero - Octubre 1990

600,-

**2593** 8 Reales. 1813. TLALPUJAHUA. S.M. Encapsulada por NGC AU 55 (nº 5781053-033). 27,57 grs. Acuñadas por los insurgentes. Congreso Nacional. Acuñación parcialmente floja normal en esta pieza. Pátina y restos de brillo original subyacente. Rara. (EBC). / Insurgents coinage. National Congress. Partially weak strike usual in this items. Patina and underlying luster traces. Rare.

AC-1435; Cal-No Cat

Adq. J. A. Herrero - Octubre 1990

600,-



2594

- 2594** 8 Reales. 1822. VALDIVIA (Chile). Encapsulada por NGC VF DETAILS, SCRATCHES (n° 5781054-016). 9,68 grs. Ve. Acuñación posterior a la Independencia. Contramarca APDLVA en reverso algo débil. Rayas. Muy rara. (MBC-). / Post-Independence Coinage. APDLVA countermark on reverse. Scratches. Very rare.

AC-1437; Cal-666

Ex J. A. Herrero - 21 Noviembre 1991, n. 1446

1.200,-



2595

- 2595** 8 Reales. 1811. VALENCIA. S.G. 26,87 grs. Restos de brillo original. Bello ejemplar. Escasa. EBC+. / Luster traces. Beautiful piece. Scarce and choice extremely fine.

AC-1438; Cal-667

Ex Áureo 11 "Colección Alba" - 23 Octubre 1990, n. 1044

900,-



2596

**2596** 8 Reales. 1810. ZACATECAS. 28,24 grs. Flores y castillos cuartelados. Acuñada por los insurgentes. Moneda provisional. Rara. MBC/MBC-. / Quartered flowers and castles. Insurgent coinage. Provisional coinage. Rare and very fine / almost very fine.

AC-1443; Cal-674

Adq. M. Dunigan - Diciembre 1989

600,-



2597

**2597** 8 Reales. 1811. ZACATECAS. 27,73. Flores y castillos cuartelados. Acuñada por los insurgentes. Moneda provisional. Muy escasa. MBC+. / Quartered flowers and castles. Insurgent coinage. Provisional coinage. Very scarce and choice very fine.

AC-1444; Cal-675

Ex Áureo 11 "Colección Alba" - 23 Octubre 1990, n. 1046

400,-



2598

2599

**2598** 8 Reales. 1811. ZACATECAS. 28,28 grs. Castillos y leones. Moneda provisional. Pátina y restos de brillo original. Rara así. EBC-. / Castles and lions. Provisional coinage. Patina and luster traces. Rare in this almost extremely fine condition.

AC-1445; Cal-676

Ex J. Vico - 17 Noviembre 1988, n. 724

350,-

**2599** 8 Reales. 1811. ZACATECAS. Encapsulada por NGC VF DETAILS, REV DAMAGE (nº 5781053-018). 26,15 grs. Castillos y leones. Moneda provisional. Resello de Morelos en reverso, leves oxidaciones en reverso. MBC+. / Castles and lions type. Provisional Coinage. Morelos countermark on reverse.

AC-1445; Dasi-1270

Ex Spink "The Pablo Gerber Senior Collection of Mexican Coins, Part II" - 3 Junio 1996, n. 127

300,-



2600

**2600** 8 Reales. 1811. ZACATECAS. 27,80 grs. Castillos y leones. Moneda provisional. FERDIN VI. Oxidaciones. Muy rara. (BC). / Castles and lions. Provisional coinage. FERDIN VI. Corrosions. Very rare and fine.

AC-1446; Cal-677

Ex Ponterio 41 - 15 Marzo 1990, n. 1593

500,-



2601



2602



2603



**2601** 8 Reales. 1811. ZACATECAS. 26,20 grs. Busto armado. Moneda provisional. Valor en anverso, canto liso. Acuñación floja normal en esta ceca. (BC+/BC). / Armored bust. Provisional coinage. Value on obverse, flat edge. Weak strike normal in this mint. Choice fine / fine.

AC-1448; Cal-680

Ex Colección Balsach, Áureo 11 "Colección Alba" - 23 Octubre 1990, n. 1049

100,-

**2602** 8 Reales. 1811. ZACATECAS. 26,36 grs. Busto armado. Moneda provisional. Valor en anverso. Canto con cordoncillo. Acuñación floja y descuidada, normal en esta ceca. (BC). / Armored bust. Provisional coinage. Value on obverse. Milled edge. Weak and sloppy strike normal in this mint. Fine.

AC-1448; Cal-680

Ex Spink "The Pablo Gerber Senior Collection of Mexican Coins, Part II" - 3 Junio 1996, n. 78

120,-

**2603** 8 Reales. 1812. ZACATECAS. 24,05 grs. Busto armado. Moneda provisional. Valor en anverso. Canto liso. Acuñación descuidada. Rayitas. (BC+). / Armored bust. Provisional coinage. Value on obverse. Flat edge. Sloppy strike. Hairlines. Choice fine.

AC-1449; Cal-681

Ex Colección Balsach, Áureo 11 "Colección Alba" - 23 Octubre 1990, n. 1050

100,-



2604



2605



2606



**2604** 8 Reales. 1812. ZACATECAS. 26,43 grs. Busto drapeado. Moneda Provisional. Canto liso. Acuñación floja y descuidada. Rara. (BC). / *Draped bust. Provisional coinage. Flat edge. Weak and sloppy strike. Rare and fine.*

AC-1450; Cal-682

Ex J. Vico - 15 Noviembre 1991, n. 801

150,-

**2605** 8 Reales. 1813. ZACATECAS. F.P. 26,53 grs. Canto liso. Acuñación floja y descuidada. BC. / *Flat edge. Weak and sloppy strike. Fine.*

AC-1451; Cal-683

Ex Colección Balsach, Áureo 11 "Colección Alba" - 23 Octubre 1990, n. 1051

100,-

**2606** 8 Reales. 1814. ZACATECAS. F.P. 26,29 grs. Acuñación floja y descuidada. Pátina. Escasa. (BC-). / *Weak and sloppy strike. Patina. Scarce and almost fine.*

AC-1452; Cal-684

Ex P. Arriols - 1 Abril 1993, n. 963

200,-



2607



2608



**2607** 8 Reales. 1814. ZACATECAS. A.G. 25,87 grs. Canto liso. Acuñación floja y descuidada. (BC). / *Flat edge. Weak and sloppy strike. Fine.*

AC-1454; Cal-685

Adq. E. Vera - Febrero 1991

100,-

**2608** 8 Reales. 1815. ZACATECAS. A.G. 25,57 grs. Canto con cordoncillo. Acuñación descuidada. (BC+). / *Milled edge. Sloppy strike. Choice fine.*

AC-1455; Cal-686

Adq. E. Vera - Febrero 1991

100,-



2609



2610



2611



**2609** 8 Reales. 1815. ZACATECAS. A.G. 25,10 grs. Canto liso, variante de busto. Acuñación floja, normal en esta ceca. BC+. / Flat edge. Variety with bust. Weak strike normal in this mint. Choice fine.

AC-1455 var; Cal-686 var

Adq. J. A. Herrero - Noviembre 2003

100,-

**2610** 8 Reales. 1816. ZACATECAS. A.G. 25,95 grs. Canto con cordoncillo. Acuñación floja. (BC+) . / Milled edge. Weak strike. Choice fine.

AC-1457; Cal-687

Adq. J. Chico - Septiembre 1988

60,-

**2611** 8 Reales. 1816. ZACATECAS. A.G. 25,72 grs. Variante punto después de DEI. (MBC-). / Variety with dot after DEI. Almost very fine.

AC-1457 var; Cal-687 var

Ex *Áureo* 143 - 30 Octubre 2002, n. 1895

75,-



2612



2613



**2612** 8 Reales. 1817. ZACATECAS. A.G. 25,97 grs. MBC+. / Choice very fine.

AC-1458; Cal-688

Ex Euro Shekel - 30 Noviembre 1988, n. 763

100,-

**2613** 8 Reales. 1818. ZACATECAS. A.G. 25,95 grs. MBC+. / Choice very fine.

AC-1459; Cal-689

Adq. Numismática Sant Jordi - Febrero 1988

100,-





2614



2615



**2614** 8 Reales. 1819. ZACATECAS. A.G. 26,75 grs. MBC-. / *Almost very fine.*

AC-(1460.1); Cal-690

Ex Cayón - 20 Febrero 1989, n. 615

75,-

**2615** 8 Reales. 1819. ZACATECAS. A.G. Anv.: DEI GRATIA. 26,81 grs. Rara. MBC. / *Rare and very fine.*

AC-1461; Cal-693

Adq. J. Vico - Marzo 1990

300,-



2616



2617



**2616** 8 Reales. 1819/9181. ZACATECAS. A.G. 26,53 grs. Acuñación algo floja. Escasa. MBC. / *Somewhat weak strike. Scarce and very fine.*

AC-1462; Cal-692

Ex Gabinet Numismàtic Professional - 12 Marzo 1991, n. 1181

100,-

**2617** 8 Reales. 1820. ZACATECAS. A.G. 26,80 grs. Pátina y restos de brillo original. EBC. / *Patina and luster traces. Extremely fine.*

AC-1463; Cal-695

Adq. L. Domingo - Marzo 1988

100,-



2618



**2618** 8 Reales. 1820. ZACATECAS. R.G. 26,74 grs. Cuño oxidado. Pleno brillo original. Bonita pieza. SC. / *Rusted die. Full mint luster. Beautiful coin. Uncirculated.*

AC-1464; Cal-696

Ex Sotheby's - 18 Mayo 1990, n. 767

350,-



2619



2620



2621



**2619** 8 Reales. 1820. ZACATECAS. R.G. 26,29 grs. Pátina. MBC+. / Patina. Choice very fine.

AC-1464; Cal-696

Adq. M. Dunigan - Diciembre 1988

150,-

**2620** 8 Reales. 1821. ZACATECAS. R.G. 26,72 grs. Leyenda del anverso con puntos. Pátina oscura. EBC. / Obverse legend with dots. Dark patina. Extremely fine.

AC-1465; Cal-697

Ex Ponterio - 10 Diciembre 1986, n. 102

100,-

**2621** 8 Reales. 1821. ZACATECAS. R.G. 26,98 grs. Variante leyenda del anverso sin puntos. Pátina. Escasa. MBC+. / Variety obverse legend without dots. Patina. Scarce and choice very fine.

AC-1465 var; Cal-697 var

Adq. C. Fuster - Junio 1997

200,-



2622



2623



**2622** 8 Reales. 1821. ZACATECAS. R.G. 26,67 grs. Marca de ceca: Z. Valor: 8 R. Graffiti en anverso. Escasa. MBC/MBC+. / Mint mark: Z. Value: 8 R. Graffiti on obverse. Scarce and very fine / choice very fine.

AC-1466; Cal-No Cat

Adq. J. A. Herrero - Octubre 1990

300,-

**2623** 8 Reales. 1821. ZACATECAS. R.G. 26,79 grs. Marca de ceca: Z. Valor: 8s R. Rayitas. Restos de brillo original. Escasa. (MBC+). / Mint mark: Z. Value: 8s R. Hairlines. Luster traces. Scarce and choice very fine.

AC-1467; Cal-698

Adq. J. A. Herrero - Diciembre 1990

250,-



2624



2625



2626



- 2624** 8 Reales. 1821. ZACATECAS. A.Z. 26,91 grs. Pátina. Rayitas en anverso. MBC+. / Patina. Hairlines on obverse. Choice very fine.  
AC-1471; Cal-699  
Ex J. Vico - 17 Noviembre 1988, n. 734 **120,-**
- 
- 2625** 8 Reales. 1821. ZACATECAS. A.Z. 26,63 grs. Variante sin punto entre IND y REX en la leyenda del reverso. MBC. / Variety without dot between IND and REX on the reverse legend. Very fine.  
AC-1471 var; Cal-699 var  
Adq. Centro Numismático - Noviembre 1992 **120,-**
- 
- 2626** 8 Reales. 1822. ZACATECAS. R.G. 26,97 grs. SC-/SC. / Almost uncirculated / uncirculated.  
AC-1472; Cal-700  
Adq. J. A. Herrero - Septiembre 1987 **200,-**



2627

- 2627** 8 Reales. 1811. ZITÁCUARO. Encapsulada por NGC AU 53 (nº 5781053-031). 16,90 grs. AR fundida. Acuñada por los Insurgentes. Suprema Junta de América. Rara. MBC+. / Silver cast coin. Insurgents coinage. Supreme Board of America. Rare.  
AC-1474; Cal-661 como Tlalpujahua  
Adq. J. A. Herrero - Octubre 1990 **1.000,-**



2628

**2628** 8 Reales. 1812. ZITÁCUARO. Encapsulada por NGC XF DETAILS, BENT (nº 5781054-019). 20,66 grs. AR fundida. Acuñada por los Insurgentes. Suprema Junta de América. Resello circular de Morelos en anverso. Cospel algo doblado. Muy rara. MBC+. / *Silver cast coin. Insurgents coinage. Supreme Board of America. Morelos rouns countermark on obverse. Slightly bent. Very rare.*

AC-1475; Cal-660 como Tlalpujahua

Adq. M. Dunigan - Junio 1996

1.200,-

## ISABEL II (1833-1868)



2629

**2629** 20 Reales. 1850. BARCELONA. 25,57 grs. Ha estado en aro. Ligerá pátina, muy rara. BC+. / *It has been hoop. Light patina, very rare and choice fine.*

AC-569; Cal-151

Adq. J. L. Lázaro - Febrero 1998

2.500,-



2630

**2630** 20 Reales. 1851. BARCELONA. 26,15 grs. Levisimas rayitas. Pleno brillo original, parece PROOF, bella, rara y más así. EBC+. / Very small hairlines. Full mint luster, prooflike. Beautiful, rare and even more in this choice extremely fine condition.

AC-570; Cal-152

Ex J. A. Herrero - 24 Mayo 1990, n. 712

1.200,-



2631

**2631** 20 Reales. 1852. BARCELONA. 26,22 grs. Acuñación algo floja en parte. Ligera pátina. Muy escasa. MBC+/EBC-. / Partially weak strike. Light patina. Very scarce and choice very fine/almost extremely fine.

AC-571; Cal-153

Adq. J. A. Herrero - Junio 1995

750,-



2632

**2632** 20 Reales. 1857. BARCELONA. 25,66 grs. Pátina. Rara. MBC. / Patina. Rare and very fine.

AC-572; Cal-154

Ex J. Vico - 9 Junio 1992, n. 658

900,-



2633

**2633** 20 Reales. 1859/7. BARCELONA. 25,87 grs. Resello triangular en anverso a las 3h y pequeña limadura en gráfila de reverso a las 7h. Muy escasa. MBC. / Triangular countermark on obverse at 3h and filings on reverse border at 7h. Very scarce and very fine.

AC-573; Cal-155 var

Ex Calicó 61 - 22 Diciembre 1994, n. 1104

750,-



2634

**2634** 20 Reales. 1862. BARCELONA. 25,93 grs. Pequeños golpecitos, pátina oscura ligeramente irisada. Muy escasa. EBC-. / Very small bumps. Dark patina slightly iridescent. Very scarce and almost extremely fine.

AC-575; Cal-156

Ex J. Vico - 9 Junio 1992, n. 659

1.500,-



2635

**2635** 20 Reales. 1863. BARCELONA. 25,88 grs. Pequeños golpecitos con ligera pátina. Muy escasa. MBC+/EBC-. / Very small bumps. Light patina. Very scarce and choice very fine/almost extremely fine.

AC-576; Cal-157

Adq. J. A. Herrero - Mayo 1988

1.000,-



2636

**2636** 20 Reales. 1834. MADRID. D.G. Encapsulada por NGC MS 62 (nº 5781046-008). 27 grs. Departamento de Grabado. Preciosa pátina de colección antigua con pleno brillo original, muy rara y más en esta calidad. Magnífico ejemplar. SC. / "Department of Engraving" (D.G). Marvellous ancient collection patina with full mint luster, very rare and even more in this outstanding condition.

AC-577; Cal-158

Adq. M. Dunigan - Diciembre 1994

8.000,-



2637

**2637** 20 Reales. 1834. MADRID. N.C. 26,89 grs. Limpiada. Rara. MBC/MBC+. / *Cleaned. Rare and very fine/choice very fine.*

AC-578; Cal-159

Adq. J. A. Herrero - Mayo 1990

1.000,-

---



2638

**2638** 20 Reales. 1835. MADRID. C.R. 26,81 grs. Pátina. MBC. / *Patina. Very fine.*

AC-579; Cal-160

Adq. C. Fuster - Marzo 1988

900,-

---



2639

**2639** 20 Reales. 1836. MADRID. C.R. 26,8 grs. Bonita pátina irregular y escasa así. EBC. / *Nice uneven patina, scarce in this extremely fine condition.*

AC-580; Cal-161

Adq. J. A. Herrero - Marzo 1988

750,-

---





Lote / lot 2636



Lote / lot 2643



2640

**2640** 20 Reales. 1837. MADRID. C.R. 26,83 grs. Pátina oscura. Escasa. MBC/MBC+. / *Dark patina. Scarce and very fine/choice very fine.*

AC-581; Cal-162

Adq. C. Fuster - Marzo 1988

**600,-**



2641

**2641** 20 Reales. 1838. MADRID. C.L. 27,07 grs. Restos de brillo original con leve pátina dorada. Escasa así. EBC. / *Luster traces with light gilded patina. Scarce and extremely fine.*

AC-582; Cal-163

Adq. C. Fuster - Marzo 1988

**750,-**



2642

**2642** 20 Reales. 1839. MADRID. C.L. 26,94 grs. Pequeños golpecitos. Restos de brillo original. Rara. MBC+. / *Very small bumps. Luster traces. Rare and choice very fine.*

AC-583; Cal-164

Adq. J. García - Mayo 1994

**1.200,-**



2643

**2643** 20 Reales. 1840. MADRID. C.L. 26,87 grs. El catálogo de las Monedas de Isabel II de Joaquín Trigo (1974) la cita como pieza única. 4 o 5 ejemplares conocidos. Pequeños golpecitos. Rarísima. MBC. / Listed as unique in the catalogue 'Monedas de Isabel II' from Joaquín Trigo (1974). Four or five known pieces. Very small bumps. Extremely rare and very fine.

AC-584; Cal-165

Ex J. Vico - 3 Octubre 2002, n. 1554

**6.000,-**



2644

2645

**2644** 20 Reales. 1848. MADRID. C.L. 26,16 grs. Pátina. MBC. / Patina. Very fine.

AC-587; Cal-166

Adq. C. Fuster - Marzo 1988

**400,-**

**2645** 20 Reales. 1849. MADRID. C.L. 25,99 grs. Pequeños golpecitos, pátina. MBC+/EBC-. / Very small bumps. Patina. Choice very fine/almost extremely fine.

AC-588; Cal-167

Adq. L. Domingo - Julio 1991

**400,-**



2646

**2646** 20 Reales. 1850. MADRID. C.L. 25,93 grs. Leves golpecitos. Pleno brillo original con leve pátina dorada. Rara así, bella. EBC+. / *Very small bumps. Full mint luster with light gilded patina. Rare in this choice extremely fine condition. Beautiful.*

AC-591; Cal-170

Ex J. A. Herrero - 24 Mayo 1990, n. 713

600,-



2647



2648



**2647** 20 Reales. 1850. MADRID. 25,98 grs. Pátina irregular con brillo original. EBC. / *Uneven patina with mint luster. Extremely fine.*

AC-592; Cal-171

150,-

**2648** 20 Reales. 1851. MADRID. 26,08 grs. Acuñación algo floja en parte del reverso. Brillo original. EBC. / *Partially weak strike on reverse. Mint luster. Extremely fine.*

AC-593; Cal-172

150,-



2649



2650



**2649** 20 Reales. 1852. MADRID. 25,97 grs. Acuñación algo floja en parte del reverso, leves golpecitos. Pleno brillo original. EBC+. / *Partially weak strike on reverse. Very small bumps. Full mint luster. Choice extremely fine.*

AC-594; Cal-173

Ex Cayón - 28 Mayo 1990, n. 968

200,-

**2650** 20 Reales. 1854. MADRID. 25,94 grs. Acuñación algo floja en parte del reverso, leve golpecito en gráfila del reverso a las 10h. Brillo original con leve pátina dorada. EBC. / *Partially weak strike on reverse. Light bump on reverse border at 10h. Full mint luster with light gilded patina. Extremely fine.*

AC-596; Cal-174

Adq. C. Fuster - Marzo 1988

150,-



2651

**2651** 20 Reales. 1855. MADRID. 26,01 grs. Pátina oscura con brillo original subyacente. EBC. / Dark patina with underlying mint luster. Extremely fine.

AC-597; Cal-175

Adq. C. Fuster - Marzo 1988

150,-



2652

**2652** 20 Reales. 1855. MADRID. Encapsulada por NGC PF 60 (nº 5781046-009). 25,84 grs. En marzo de 2018 se subastó otro ejemplar MBC+/EBC- que se remató en 16.000€. Levisimas rayitas y golpecitos. Bonita pátina irregular con pleno brillo original. El mejor ejemplar conocido. rarísima. PROOF. / On March 2018 a similar coin in choice very fine/almost extremely fine condition was auctioned and sold in 16.000 €. Slight hairlines and small bumps. Nice uneven patina with full mint luster. The best known example. Extremely rare. Proof.

AC-610 (sin indicación de precio; RRR); Cal-176 (sin indicación de precio; Rarísima)

Adq. Centro Numismático - Junio 1992

7.500,-



2653



2654

**2653** 20 Reales. 1856. MADRID. 25,79 grs. MBC+. / *Choice very fine.*

AC-612; Cal-178

Adq. C. Fuster - Marzo 1988

75,-

**2654** 20 Reales. 1857. MADRID. 26,07 grs. Leves golpecitos. Pleno brillo original con levísima pátina dorada. EBC. / *Very small bumps. Full mint luster with very light gilded patina. Extremely fine.*

AC-614; Cal-179

150,-



2655



2656

**2655** 20 Reales. 1858. MADRID. 25,88 grs. Pequeños golpecitos. Pleno brillo original con leve pátina dorada. EBC+. / *Very small bumps. Full mint luster with light gilded patina. Choice extremely fine.*

AC-615; Cal-180

150,-

**2656** 20 Reales. 1859. MADRID. 25,82 grs. Ligera pátina. MBC. / *Light patina. Very fine.*

AC-616; Cal-181

75,-



2657

**2657** 20 Reales. 1860. MADRID. 25,86 grs. Levísimas rayitas en anverso. Pleno brillo original, parece PROOF, con leve pátina dorada en anverso. Muy bella. SC-/SC. / *Minor hairlines on obverse, Full mint luster. Prooflike. Light gilded patina on obverse. Very beautiful. Almost uncirculated/uncirculated.*

AC-617; Cal-182

400,-



2658



2659

**2658** 20 Reales. 1861. MADRID. 25,91 grs. Leve pátina dorada con brillo original. EBC/EBC+. / *Light gilded patina with mint luster. Extremely fine/choice extremely fine.*

AC-619; Cal-183

Ex J. A. Herrero - 15 Febrero 1988, n. 1100

150,-

**2659** 20 Reales. 1862. MADRID. 25,83 grs. Pátina oscura. MBC+. / *Dark patina. Choice extremely fine.*

AC-620; Cal-184

Adq. C. Fuster - Marzo 1988

75,-



2660



2661

**2660** 20 Reales. 1863. MADRID. 25,81 grs. Año escaso. MBC+. / *Scarce date. Choice very fine.*

AC-621; Cal-185

Adq. C. Fuster - Marzo 1987

100,-

**2661** 20 Reales. 1864. MADRID. 26,01 grs. Brillo original. EBC. / *Mint luster. Extremely fine.*

AC-622; Cal-186

Adq. J. Sánchez - Abril 1987

150,-



2662

**2662** 20 Reales. 1850. SEVILLA. R.D. 25,72 grs. Pátina oscura. Rara. MBC. / *Dark patina. Rare and very fine.*

AC-624; Cal-188

Adq. L. Domingo - Marzo 1987

450,-



2663



2664

**2663** 20 Reales. 1851. SEVILLA. 25,78 grs. Pátina oscura. MBC. / Dark patina. Very fine.

AC-626; Cal-190

Adq. C. Fuster - Marzo 1988

120,-

**2664** 20 Reales. 1852. SEVILLA. 25,8 grs. Pátina irregular con restos de brillo original. MBC+. / Uneven patina with luster traces. Choice very fine.

AC-628; Cal-191

Adq. C. Fuster - Marzo 1988

120,-



2665



2666

**2665** 20 Reales. 1854. SEVILLA. 25,75 grs. Pátina oscura. MBC. / Dark patina. Very fine.

AC-629; Cal-192

Adq. C. Fuster - Marzo 1988

120,-

**2666** 20 Reales. 1855/2. SEVILLA. 26,02 grs. Brillo original. Bella. EBC+. / Mint luster. Beautiful. Choice extremely fine.

AC-630; Cal-193 var. sobrefecha

200,-



2667



2668

**2667** 20 Reales. 1856. SEVILLA. 25,99 grs. Pequeños golpecitos. Escasa. MBC+. / Very small bumps. Scarce. Choice very fine.

AC-633; Cal-194

Adq. E. Vera - Noviembre 1988

150,-

**2668** 20 Reales. 1857. SEVILLA. 26,11 grs. Brillo original con leve pátina dorada. EBC-/EBC. / Mint luster with light gilded patina. Almost extremely fine/extremely fine.

AC-634; Cal-195

Adq. L. Domingo - Marzo 1988

150,-





2669



2670



2671

- 2669** 20 Reales. 1858. SEVILLA. 25,87 grs. Pátina oscura levemente irisada. MBC+. / *Dark patina slightly iridescent. Choice very fine.*  
 AC-635; Cal-196  
**Adq. C. Fuster - Marzo 1988** **120,-**
- 
- 2670** 20 Reales. 1859. SEVILLA. 25,68 grs. Pátina. Año escaso. MBC+. / *Patina. Scarce date. Choice very fine.*  
 AC-636; Cal-197  
**Adq. C. Fuster - Marzo 1988** **250,-**
- 
- 2671** 20 Reales. 1860/0. SEVILLA. 25,86 grs. Pequeños golpecitos, pátina oscura e irisada. MBC+. / *Very small bumps. Dark and iridescent patina. Choice very fine.*  
 AC-639; Cal-198  
**Adq. C. Fuster - Marzo 1988** **150,-**



2672



2673

- 2672** 20 Reales. 1861. SEVILLA. 25,9 grs. MBC+. / *Choice very fine.*  
 AC-640; Cal-199  
**Adq. C. Fuster - Marzo 1988** **150,-**
- 
- 2673** 20 Reales. 1862. SEVILLA. 25,85 grs. Pequeños golpecitos. EBC-. / *Very small bumps. Almost extremely fine.*  
 AC-641; Cal-200  
**Adq. C. Fuster - Marzo 1988** **200,-**



2674



2675

**2674** 20 Reales. 1863. SEVILLA. 25,82 grs. Pequeños golpecitos, pátina irregular. MBC+. / *Very small bumps. Uneven patina. Choice very fine.*

AC-643; Cal-201

Adq. C. Fuster - Marzo 1988

150,-

**2675** 2 Escudos. 1867. MADRID. 26,01 grs. Bonita pátina oscura irisada con brillo original subyacente. Bello ejemplar, escaso así. SC. / *Nice dark iridescent patina with underlying mint luster. Beautiful, scarce in this uncirculated condition.*

AC-647; Cal-204

Adq. J. A. Herrero - Febrero 1988

250,-



2676



2677



2678

**2676** 2 Escudos. 1868. MADRID. (\*18-68). 26,04 grs. Pequeños golpecitos. Brillo original con pátina. EBC/EBC+. / *Very small bumps. Mint luster with patina. Extremely fine/choice extremely fine.*

AC-648; Cal-205

Adq. C. Fuster - Marzo 1988

150,-

**2677** 1 Peso. 1833. MANILA. 26,72 grs. Resello Y-II coronado sobre 8 Reales Perú 1833 para Manila. MBC+. / *Crowned Y-II countermark on 8 Reales Peru 1833 for Manila. Choice very fine.*

AC-668; Cal-451

Adq. C. Fuster - Marzo 1988

75,-

**2678** 1 Peso. 1833. MANILA. 25,71 grs. Resello Y-II coronado sobre 8 Reales México 1833 Guanajuato-M.J. para Manila. MBC. / *Crowned Y-II countermark on 8 Reales Mexico 1833 Guanajuato M.J. Very fine.*

AC-668; Cal-451

Adq. C. Fuster - Marzo 1988

75,-



2679

**2679** 5 Pesetas. 1855. MANILA. Encapsulada por NGC PF 62 (n° 5781046-010). 25,22 grs. Prueba en plata de Fernández Pescador. Podría haberse realizado en Madrid, por la estrella de cinco puntas del reverso, o en París, por las dos flores de lis. Pleno brillo original. Rarísima. PROOF. / Fernández Pescador silver essay. It could have been done in Madrid, because of the star of five points on reverse or in Paris because of the two fleur de lis. Full mint luster. Extremely rare. Proof.

AC-669; Cal-página 785 (mismo ejemplar)

Ex Martí Hervera - 21 Octubre 2004, n. 890

7.500,-



Lote / lot 2652



Lote / lot 2679

# GOBIERNO PROVISIONAL Y I REPÚBLICA (1868-1871 / 1873-1874)



2680



2681



**2680** **Medalla. 1868.** 25,06 grs. AE. Módulo 5 pesetas. Sirvió de modelo para realizar el duro de 1869. SOBERANÍA NACIONAL. Color original. Manchitas. SC. / Diameter 5 Pesetas. Served as model for the 1869 'duro'. SOBERANÍA NACIONAL. Mint colour. Minor stains. Uncirculated.

AC-35

Adq. Martí Hervera - Octubre 2004

60,-

**2681** **Medalla. 1868.** 24,32 grs. AR. Módulo 5 Pesetas. Sirvió de modelo para realizar el duro de 1869. SOBERANÍA NACIONAL. Brillo original Levisimas rayitas. SC-. / Diameter 5 Pesetas. Served as model for the 1869 'duro'. SOBERANÍA NACIONAL. Mint luster. Slight hairlines. Almost uncirculated.

AC-36

Ex Martí Hervera - 21 Octubre 2004, n. 3143

100,-



2682



**2682** **5 Pesetas. 1870 (\*18-70). S.N.-M.** Bonita pátina. Restos de brillo original. EBC+. / Nice patina. Luster traces. Choice extremely fine

Adq. E. Vera - Noviembre 1989

200,-



2683



**2683** **5 Pesetas. 1870 (\*18-70). S.N.-M.** Brillo original. Levisimas rayitas. EBC+. / Mint luster. Slight hairlines. Choice very fine

150,-



## AMADEO I (1871-1873)



2684

**2684** 5 Pesetas. 1871 (\*18-71). S.D.-M. Encapsulada por NGC PF 64 (nº 5781054-017). Extraordinaria pieza. FDC PROOF. / Outstanding Piece. Proof

Ex Euro Shekel "Colección Farouk" - 30 Noviembre 1988, n. 984

**3.000,-**



2685

2686

**2685** 5 Pesetas. 1871 (\*18-71). S.D.-M. Preciosa pátina con brillo original subyacente, bello ejemplar. SC. / Attractive patina and underlying mint luster, beautiful coin and uncirculated

Ex Superior Galleries - 10 Diciembre 1988, n. 1143

**300,-**

**2686** 5 Pesetas. 1871 (\*18-73). D.E./S.D.-M. Trazo superior del 3 recto. Pátina. Rara así. EBC. / Upper stroke of number 3 straight. Rare in this extremely fine condition

Ex Centro Numismático - 12 Junio 1991, n. 762

**300,-**



2687



2688



**2687** 5 Pesetas. 1871 (\*18-74). D.E.-M. Restos de brillo original. EBC. / Luster traces. Extremely fine

Adq. J. Paz - Febrero 1989

150,-

**2688** 5 Pesetas. 1871 (\*18-75). D.E.-M. Brillo original. Buen ejemplar. Rara así. SC. / Mint luster. Nice Piece. Rare in this condition. Uncirculated

Adq. en Convención de Vigo / Purchased at the Vigo Convention - Febrero 1989

500,-

## REVOLUCIÓN CANTONAL (1873-1874)



2689

**2689** 5 Pesetas. Septiembre 1873. CARTAGENA. Encapsulada por NGC MS 63 BN (nº 5781054-031). 21,20 grs. AE. Prueba definitiva en cobre. Reverso no coincidente tipo moneda. 93 perlas en anverso y en reverso. Estas piezas fueron acuñadas posteriormente en Bruselas por los talleres Menning Freres. Restos de brillo original. Muy rara. FDC. / Definitive essay on copper. Reverse coin type. 93 pearls on obverse and on reverse. These coins were later struck in Brussels by the Menning Freres ateliers. Light luster traces. Very rare

Adq. P. Arriols - Abril 1990

1.500,-





2690

**2690** 5 Pesetas. Septiembre 1873. CARTAGENA. 28,33 grs. Reverso coincidente. 80 perlas en anverso y 85 perlas en reverso. EBC. / Reverse medal type. 80 pearls on obverse and 85 pearls on reverse. Extremely fine.

AC-7

Adq. P. Arriols - Abril 1990

150,-

## CARLOS VII. PRETENDIENTE (1868-1909)



2691

**2691** 5 Pesetas. 1875. OÑATE. 23,91 grs. AE. Monograma pequeño. Coma tras la fecha. Escasa. EBC+. / Small monogram. Comma after date. Scarce and choice extremely fine.

AC-20 var; VS-118.1

Adq. P. Arriols - Abril 1990

1.200,-

## ALFONSO XII (1874-1885)



2692

2693

**2692** 5 Pesetas. 1875 (\*18-75). D.E.-M. Encapsulada por NGC MS 62 (nº 5781053-023). Pleno brillo original. Levísimas rayitas. SC-. / Full mint luster. Slight hairlines

Adq. J. Chico - Febrero 1987

300,-

**2693** 5 Pesetas. 1876 (\*18-76). D.E.-M. Variante pabellón de oreja rayado. Restos de brillo original. Pequeñas rayitas. EBC. / Variety striped outer ear. Luster traces. Minor hairlines. Extremely fine

Adq. J. Chico - Marzo 1989

120,-



2694



2695



**2694** 5 Pesetas. 1877 (\*18-77). D.E.-M. Restos de brillo original. Rayitas. EBC. / Luster traces. Hairlines. Extremely fine

Ex *Áureo 9* - 28 Junio 1990, n. 1811

150,-

**2695** 5 Pesetas. 1878 (\*18-78). D.E.-M. Brillo original. Bonita pieza. EBC/EBC-. / Mint luster. Beautiful coin. Extremely fine / almost extremely fine

Adq. C. Fuster - Marzo 1988

100,-



2696



**2696** 5 Pesetas. 1878 (\*18-78). E.M.-M. Brillo original. Bello ejemplar. Rara así. SC. / Mint luster. Beautiful coin. Rare in this uncirculated condition

Adq. E. Vera - Noviembre 1989

600,-



2697



2698



**2697** 5 Pesetas. 1879 (\*18-79). E.M.-M. Escasa. EBC-. / Scarce and almost extremely fine

Adq. J. Paz - Abril 1988

100,-

**2698** 5 Pesetas. 1881 (\*18-81). M.S.-M. Restos de brillo original. Escasa. EBC-. / Luster traces. Scarce and almost extremely fine

Adq. J. Paz - Abril 1988

100,-



2699



2700



**2699** 5 Pesetas. 1882/1 (\*18-82/1). M.S.-M. Brillo original. Rara así. EBC+. / Mint luster. Rare in this choice extremely fine condition

Adq. J. Cabré - Julio 1990

**250,-**

**2700** 5 Pesetas. 1882 (\*18-82). M.S.-M. Pleno brillo original. Bonita pieza. SC. / Full mint luster. Beautiful Piece. Uncirculated

Adq. J. Cabré - Julio 1990

**500,-**



2701



2702



**2701** 5 Pesetas. 1883 (\*18-83). M.S.-M. Restos de brillo original. EBC. / Luster traces. Extremely fine

Adq. en Convención de Barcelona / Purchased on the Barcelona Exhibition - Marzo 1989

**150,-**

**2702** 5 Pesetas. 1884 (\*18-84). M.S.-M. Brillo original. Pequeñas manchitas. Bonita pieza. SC. / Mint luster. Minor stains. Beautiful coin. Uncirculated

Adq. J. Cabré - Julio 1990

**350,-**



2703



2704



**2703** 5 Pesetas. 1884 (\*18-84). M.S./D.E.-M. Restos de brillo original. EBC-/EBC. / Luster traces. Almost extremely fine / extremely fine.

VS-90.1

Adq. J. A. Herrero - Mayo 1990

**100,-**

**2704** 5 Pesetas. 1885 (\*18-85). M.S.-M. Brillo original. EBC+. / Mint luster. Choice extremely fine

Adq. J. Chico - Marzo 1989

**150,-**



2705



2706



2707



- 2705** 5 Pesetas. 1885 (\*18-86). M.S.-M. Restos de brillo original. Manchitas en gráfica. EBC. / Luster traces. Slight stains on border. Extremely fine  
Adq. J. A. Herrero - Febrero 1988 **150,-**
- 
- 2706** 5 Pesetas. 1885 (\*18-87). M.S.-M. Encapsulada por NGC MS 63 (nº 5781053-074). Brillo original. Levisima rayita en la mejilla. SC-/SC. / Light hairline on cheek but mint luster. **200,-**
- 
- 2707** 5 Pesetas. 1885 (\*18-87). M.P.-M. MBC+/EBC-. / Choice very fine / almost extremely fine  
Adq. C. Fuster - Marzo 1987 **50,-**

## ALFONSO XIII (1885-1931)



2708



2709



- 2708** 5 Pesetas. 1888 (\*18-88). M.S.-M. Anverso ligeramente limpiado y ligeras rayitas. Escasa. MBC. / Obverse slightly cleaned and minor hairlines. Scarce and very fine  
Adq. C. Fuster - Marzo 1987 **500,-**
- 
- 2709** 5 Pesetas. 1888 (\*18-88). M.P.-M. Brillo original. SC-. / Mint luster. Almost uncirculated  
Adq. C. Fuster - Marzo 1987 **200,-**



2710



2711



**2710** 5 Pesetas. 1889 (\*18-89). M.P.-M. Pátina y restos de brillo original. EBC+. / *Patina and luster traces. Choice extremely fine*  
 Adq. C. Fuster - Marzo 1987 **100,-**

**2711** 5 Pesetas. 1890 (\*18-90). M.P./D.E.-M. Brillo original. Rayitas. EBC+. / *Mint luster. Hairlines. Choice extremely fine.*  
 VS-180.1  
 Adq. C. Fuster - Marzo 1988 **100,-**



2712



2713



**2712** 5 Pesetas. 1890 (\*18-90). P.G.-M. Pleno brillo original. Manchitas y ligeras rayitas. Bello ejemplar. SC-. / *Full mint luster. Minor stains and slight hairlines. Beautiful coin. Almost uncirculated*  
 Adq. C. Fuster - Marzo 1988 **250,-**

**2713** 5 Pesetas. 1891 (\*18-91). P.G.-M. Pleno brillo original. Bonita pieza. SC-. / *Full mint luster. Beautiful coin. Almost uncirculated*  
 Adq. C. Fuster - Marzo 1988 **250,-**



2714



2715



**2714** 5 Pesetas. 1892 (\*18-92). P.G.-M. Tipo Pelón. Brillo original. Escasa así. EBC. / *'Pelón' type. Mint luster. Scarce in this extremely fine condition*  
 Adq. C. Fuster - Marzo 1988 **250,-**

**2715** 5 Pesetas. 1892 (\*18-92). P.G.-M. Encapsulada por NGC MS 65\* (nº 5781053-075). Tipo Bucles. Ínfimos golpecitos en busto. Impresionante y bellísima pátina. Brillo original. Magnífica moneda. FDC. / *'Bucles' type. Minor bumps on bust. Spectacular and very nice patina. Mint luster. Outstanding coin*  
 Adq. C. Fuster - Marzo 1988 **300,-**



2716



2717



**2716** 5 Pesetas. 1893 (\*18-93). P.G.-L. Pátina y brillo original. Levísimas rayitas. SC-/SC. / *Patina and mint luster. Slight hairlines*  
 Adq. C. Fuster - Marzo 1988 **250,-**

**2717** 5 Pesetas. 1893 (\*18-93). P.G.-V. Pleno brillo original. Levísimas rayitas. Rara así. SC-. / *Full mint luster. Slight hairlines. Rare in this almost uncirculated condition*  
 Adq. C. Fuster - Marzo 1988 **250,-**



2718



2719



**2718** 5 Pesetas. 1894 (\*18-94). P.G.-V. Pleno brillo original. SC-/SC. / *Full mint luster. Almost uncirculated / uncirculated*  
 Adq. C. Fuster - Marzo 1988 **250,-**

**2719** 5 Pesetas. 1896 (\*18-96). P.G.-V. Pátina mate. Pequeñas rayitas. SC-. / *Matt patina. Small hairlines. Almost uncirculated*  
 Adq. C. Fuster - Marzo 1988 **150,-**



2720



2721



**2720** 5 Pesetas. 1897 (\*18-97). S.G.-V. Pleno brillo original. Levísimas rayitas. SC-. / *Full mint luster. Slight hairlines. Almost uncirculated*  
 Adq. C. Fuster - Marzo 1988 **100,-**

**2721** 5 Pesetas. 1898 (\*18-98). S.G.-V. Pátina mate. SC. / *Matt patina. Uncirculated*  
 Adq. C. Fuster - Marzo 1988 **50,-**



2722



2723



**2722** 5 Pesetas. 1899 (\*18-99). S.G.-V. Brillo original. SC. / Mint luster. Uncirculated

Adq. C. Fuster - Marzo 1988

50,-

**2723** 1 Peso. 1897. MANILA. S.G.-V. Pátina y restos de brillo original. Levisimas rayitas. SC-. / Patina and luster traces. Slight hairlines. Almost uncirculated

Adq. en Convención de Nueva York / Purchased at the New York Exhibition - Diciembre 1988

150,-



2724



**2724** 1 Peso. 1895. PUERTO RICO. P.G.-V. Levisimas rayitas. EBC. / Slight hairlines. Extremely fine

Adq. L. Domingo - Octubre 1988

500,-

## CATÁLOGOS Y OBRAS CONSULTADAS / CATALOGUES AND REFERENCE BOOKS

---

- AC                    **Calicó, X. y F.** – LA ONZA / NUMISMÁTICA ESPAÑOLA 1474 a 2020
- Cal                    **Calicó, X. y F.** – NUMISMÁTICA ESPAÑOLA 1474 a 2001
- CCT                    **Calicó, X. y F. y Trigo, J.** – NUMISMÁTICA ESPAÑOLA 1474 a 1998
- KM                    **Krause-Mishler** – STANDARD CATALOG OF WORLD COINS. / UNUSUAL WORLD COINS
- Lázaro                **Lázaro, J.L.** – REALES DE A OCHO. LOS REDONDOS DE LIMA, MÉXICO y POTOSÍ y otras acuñaciones especiales.





# Confíe sus monedas y billetes a los expertos



Autenticación de monedas,  
clasificación y encapsulación

[NGCcoin.de](http://NGCcoin.de)



Servicios de conservación  
de monedas

[NGCcoin.de/NCS](http://NGCcoin.de/NCS)



Autenticación de papel moneda,  
clasificación y encapsulación

[PMGnotes.de](http://PMGnotes.de)



Para más información, contacte:

+49 (0) 89 550 66 780 | [Service@NGCcoin.de](mailto:Service@NGCcoin.de)

# SUBASTA NUMISMÁTICA COLECCIÓN SCIPIO SELECCIÓN

Barcelona, 26 octubre 2021



**SL** Soler  
y Llach

CON LA COLABORACIÓN DE

 **martí hervera**





---

THE BOLAFFI AUCTION GROUP

---

**ASTE BOLAFFI**

**HARMERS  
OF LONDON**  
ESTABLISHED 1918

**S**Soler  
yLlach