

# SUBASTA NUMISMÁTICA COLECCIÓN SCIPIO SELECCIÓN

Barcelona, 26 octubre 2021



**S**L Soler  
y Llach

CON LA COLABORACIÓN DE

 **martí hervera**



SUBASTA NUMISMÁTICA  
COLECCIÓN SCIPIO  
SELECCIÓN

Barcelona, 26 octubre 2021

**S**L Soler  
y Llach

con la colaboración de

 **martí hervera**

# Soler y Llach S.L.

## **Presidente y Consejero Delegado**

*President and C.E.O.*

Xavier Llach Moreno

## **Miembros del Consejo de Administración**

*Directors*

Josep Soler Antich

Giulio Filippo Bolaffi

## **Coordinadores**

*Coordinators*

Josep Soler Antich

Ramón Soler Antich

## **Barcelona**

Calle Beethoven 13

08021 Barcelona

Tel. +34 93 201 87 33

Fax +34 93 202 33 06

---

## **Diseño gráfico**

*Graphic design*

Jordi Lluva Nabau

jordi.lluva@soleryllach.com

## **Fotografía**

*Photo*

Jordi Lluva Nabau

jordi.lluva@soleryllach.com

Anna Hervera Domínguez

anna.hervera@soleryllach.com

THE BOLAFFI AUCTION GROUP

---

## **EXPERTOS | SPECIALISTS**

### **Sellos**

*Stamps*

syl@soleryllach.com

Josep Soler Antich

Xavier Llach Moreno

Ramón Soler Antich

### **Monedas, billetes y medallas**

*Coins, banknotes and medals*

monedas@soleryllach.com

Martí Hervera de Aso. Consultor / Consultant

Martí Hervera Domínguez

Xavier Sanjuan Martí

Héctor Abejaro Bosch

Xavier Mínguez Rios

### **Libros antiguos**

*Rare books*

Maria Méndez Martín

maria.mendez@soleryllach.com

Maite Carbonell Martínez

maite.carbonell@soleryllach.com

### **Carteles**

*Posters*

Maria Méndez Martín

maria.mendez@soleryllach.com

Josep Soler Antich

syl@soleryllach.com

### **Fotografías**

*Photographs*

Josep Soler Antich

syl@soleryllach.com

Maria Méndez Martín

maria.mendez@soleryllach.com



## **STAFF OPERATIVO** | OPERATIONAL TEAM

### **Administración y contabilidad**

*Accounting and finance*

Jordi Riu Prat

jordi.riu@soleryllach.com

Amalia Raluca Ceclan

amalia.ceclan@soleryllach.com

Anna García Villaraco Poch

anna.gvillaraco@soleryllach.com

### **Comunicación**

*Communication*

Anna Hervera Domínguez

anna.hervera@soleryllach.com

### **Logística**

*Logistics*

Luisa Jaudenes Urbano

luisa.jaudenes@soleryllach.com

Víctor Arana Bazán

### **Servicio al cliente**

*Customer service*

Dolors Mallorquí Compañ

dolors.mallorqui@soleryllach.com

Susana Piñero Melenchón

susana.pinero@soleryllach.com

### **Administrador sistema informático**

*System administrator*

Argimiro Sánchez Aguilera

argi.sanchez@soleryllach.com



Lote / lot 492

SALA DE LA SUBASTA  
AUCTION LOCATION

---

Hotel Melià Barcelona Sarrià  
Avinguda de Sarrià 50, Barcelona



**ROGAMOS CONFIRMAR ASISTENCIA**  
**PLEASE CONFIRM YOUR ASSISTANCE**

---

LA REVISIÓN DE LOTES SE REALIZARÁ **EXCLUSIVAMENTE EN NUESTRAS OFICINAS**  
LOTS VIEWING IN **OUR OFFICES ONLY**

---

CONTACTO CON LA SALA DURANTE LA SUBASTA  
SALEROOM CONTACT DURING THE AUCTION

+34 670 30 31 59

# SUBASTA NUMISMÁTICA

COLECCIÓN SCIPIO - Selección

## NUMISMATIC AUCTION

SCIPIO COLLECTION - Selection

---

SUBASTA PÚBLICA | *PUBLIC AUCTION*

Hotel Melià Barcelona Sarrià

Avinguda de Sarrià 50, Barcelona

Martes, 26 de octubre de 2021

*Tuesday, October 26th 2021*

16 horas | 4 pm

Lotes 1-897 | *Lots 1-897*

REVISIÓN DE LOTES | *VIEWING DATES*

Calle Beethoven 13, 08021 Barcelona

13-25 de octubre | *October 13-25*

10.00-13.00 / 15.00-18.00

Sábado y domingo cerrado

*Saturdays and Sundays excluded*

CONTACTO | *ENQUIRIES*

Tel. +34 93 201 87 33

Fax +34 93 202 33 06

[info@soleryllach.com](mailto:info@soleryllach.com)

**S**L Soler  
yLlach

con la colaboración de

 **martí hervera**

[www.soleryllach.com](http://www.soleryllach.com)







## EL DENARIO Y LA COLECCIÓN SCIPIO

---

El **denario** es la moneda tipo más popular que encontramos dentro de la métrica romana en base a la relación cantidad, calidad y precio. Se conoce así a la denominación de plata acuñada entre 268 a.C. y 360 d.C. Su origen surge a raíz del **didracma**, cuya moneda con características griegas tanto en estilo como en fabricación, evoluciona disminuyendo en tamaño y peso. El denario equivaldría entonces a dos quinarios, cuatro sestercios, diez ases, veinte semis o cuarenta cuadrantes. A principios del siglo I se estableció como **una veinticincoava parte de un áureo**.

La numismática romana es seguramente aquella que aporta aspectos más interesantes desde un punto de vista histórico y social en comparación con otras épocas. Muchos de sus episodios quedan perfectamente reflejados en los motivos que aparecen en los anversos y reversos de sus piezas.

La legendaria historia de Roma nos consta en sus monedas con motivos tan significativos como la Loba y los Gemelos, el rapto de las Sabinas, la leyenda de Tarpeya o los gemelos celestiales los Dioscuros. Usados como medio de propaganda política encontramos muy a menudo el busto del emperador, jefes militares, vencedores de batallas, monumentos como acueductos o templos, o grandes figuras de la época. Observamos a figuras femeninas que representaban zonas anexionadas como Hispania, África o Asia. Deidades personificadas como la Libertad, la Salud o la Concordia. También a multitud de animales, muchos exóticos y representativos de un territorio conquistado en particular como caballos, elefantes, serpientes, jabalís, etc.

Durante el período de la **República** las familias encargadas de acuñar las monedas, agrupadas bajo el sistema de "**gens**", se diferenciaban a través del "**cognomen**". Ambos solían aparecer en el anverso en forma de iniciales, anagramas o nombres, acompañados del rostro de algún personaje. Mientras que en el reverso encontramos representadas divinidades o alegorías.

Durante el **Imperio** la temática se torna más homogénea por lo que a anversos se refiere. Ese espacio queda reservado al emperador u otros miembros de la **familia imperial**, manteniendo la norma de representar dichas alegorías o divinidades en el reverso.

En el 217 a.C., su peso inicial de 4,54 gramos disminuyó a los 3,90 gramos y durante el reinado de Nerón a los 3,40 gramos. Posteriormente, sus progresivas devaluaciones y reducciones de peso junto a la introducción del **antoniniano**, acabarían por sustituir completamente al denario bajo el gobierno de Gordiano III.

El hecho de que esta querida moneda, tan característica en la numismática mundial, de la que se ha heredado el término "**dinero**", sea el reflejo fehaciente y vivo de la historia antigua no hace más que enorgullecernos en el hecho de que podamos presentarles este catálogo.

---

La **Colección Scipio** reúne varios miles de denarios, con infinidad de variantes, grandes rarezas y piezas en calidad excepcional que harán las delicias de aquellos apasionados por la numismática antigua.

En este catálogo nos complace presentar la segunda parte de la colección. En ella encontraremos la **selección de las mejores piezas**, consideradas así por su alto grado de rareza, por su excelente calidad o por ambas.

Hemos añadido la **procedencia de las piezas** adquiridas en subastas, la inmensa mayoría verificadas, convenciones nacionales e internacionales, compradas a profesionales o que formaban parte de una colección destacada. Redactada tal y **como constaba en las anotaciones del coleccionista**.

Deseamos que ustedes disfruten tanto como lo ha hecho el equipo numismático. Ha sido un verdadero placer.

## THE DENAR AND THE SCIPIO COLLECTION

---

The **denar** is the most popular type coin found within the roman metric based on the quantity, quality and price. This is how the denomination of minted silver is known between 268 BC and 360 AD. Its origin arises from the **didrachm**, whose currency with greek characteristics in style as well as making, evolves reducing in size and weight. The denar then was equivalent to two quinarius, four sestertius, ten as, twenty semis or forty quadrans. Early in the I Century it was established that a denar was equivalent to a **twenty-fifth part of an aureus**.

The roman numismatic, compared to other periods, is probably the one that provides more important aspects from a historical and social point of view. Most of its episodes are perfectly reflected in the motifs shown on the obverse and reverse of their coins.

The legendary history of Rome shows in its coins with motifs so significant as the Capitoline Wolf and the Twins, the Tarpeia legend, the rape of the Sabine Women or the heavenly twins Castor and Pollux. Used for political propaganda we often find the emperor bust, military chiefs, battle winners, monuments such as aqueduct or temples, or great celebrities of the time. We can see female figures who represent annex zones like Hispania, Africa or Asia. Personified deities such as the Liberty, the Health or the Concord. Also a multitude of animals, many of them exotic and proof of a conquered territory specially horses, elephants, snakes, wild boars...

During the **Republican period** the families in charge of minting the coins, gathered under the "**gens**" system, differing through the "**cognomen**". They both used to appear on the obverse either in the form of initials, anagrams or names together with some celebrity's face. Meanwhile on the reverse we find deities or allegories.

During the **Empire period** the subject becomes more homogeneous as far as the obverses are concerned. This space is reserved to the emperor or any other member of the **imperial family**, keeping the norm to represent deities or allegories on the reverse.

In 217 BC its original weight of 4,54 grams was reduced to 3,90 grams and during the Nero reign to 3,40 grams. Finally a series of progressive devaluations and weight reductions introduced the **antoninianus**, that at the end, under Gordianus III govern, completely replaced the denar.

The fact that this beloved coin, so characteristic in the worldwide numismatic, from which the terme "**dinero**", money in spanish, was inherited, be the reliable and alive reflection of the ancient history makes us even prouder to be able to present you with this catalogue.

---

The **Scipio Collection** gathers several thousand of denars, with a vast number of varieties, great rareties and coins with an outstanding quality that will delight those passionate with the ancient history.

We are pleased to present the collection's part two. In this catalogue you'll find a **selection of the best coins**, thus considered for the high rarity grade and its excellent quality or both.

The **provenance of the coins** purchased either at national, international auctions, well-known dealers or conventions has been **included as found in the collector's files**. We have also checked and noted if they were part of important collections or sold in previous sales.

We hope you will enjoy this catalogue as much as the numismatic team has. It has been an honor and a real pleasure.





# CONDICIONES DE LA SUBASTA / SALE CONDITIONS

**1º** La puja inicial es en Euros y es el precio mínimo al que puede adjudicarse cada lote. Este precio actúa como reserva y no se puede adjudicar por debajo

**2º** Al precio de adjudicación se le añadirá un 22% de comisión más los gastos de envío y/o seguro. Los gastos de envío de los artículos adquiridos es fijo y se facturará con carácter general con independencia de la condición o residencia del adquirente con IVA INCLUIDO al amparo del Régimen Especial de los bienes usados, objetos de arte, antigüedades y objetos de colección.

**3º** Si no puede asistir personalmente a la Subasta, envíe sus ofertas tan pronto como sea posible. Los lotes son vendidos al precio más barato posible y no al importe de puja. Por ejemplo, un lote de 1.000 € que Vd. puja 3.000 € y la oferta más alta anterior a la suya es de 1.500 €, se le adjudicará a Vd. en la puja siguiente, en este caso 1.600 €. A igualdad de pujas, gana la recibida con anterioridad y la recibida a través de nuestra web oficial o cualquier otra de nuestras plataformas. Algunos lotes pueden tener una reserva impuesta por el vendedor.

**4º** Las pujas deberán efectuarse en EUROS; cualquier puja en otra moneda, será convertida en EUROS. Los pagos deben realizarse en Euros. El importe recibido en otra moneda será sujeto al cambio del día de la recepción de la orden o del pago.

Cuadro de pujas:

De 50 a 200 €	Puja mínima	10 €
De 200 a 500 €	Puja mínima	20 €
De 500 a 3.000 €	Puja mínima	50 €
De 3.000 a 5.000 €	Puja mínima	100 €
De 5.000 a 10.000 €	Puja mínima	200 €
De 10.000 € en adelante	Puja mínima	500 €

**5º** Los compradores deberán efectuar el pago a la recepción de la factura. A la recepción del pago, los lotes serán enviados por correo siempre que el comprador no nos haya dado instrucciones distintas.

**6º** SOLER Y LLACH, S.L. se reserva la facultad de agrupar a su criterio dos o más lotes de la presente Subasta así como de retirar cualquier lote

**7º** SOLER Y LLACH S.L. se reserva el derecho de admitir o rechazar la entrada de un cliente a la sala de subastas así como de rechazar una oferta por escrito. El subastador es quien regula las pujas y en el caso de cualquier disputa entre compradores, su decisión final es la válida.

**8º AUTENTICIDAD.** Todos los lotes vendidos a través de SOLER Y LLACH S.L. tienen garantizada su autenticidad. Cualquier reclamación al respecto debe ser comunicada a SOLER Y LLACH, S.L. dentro de 30 días posteriores a la fecha de la Subasta. El comprador pierde todos los derechos de reclamación después de este período. Cuando se solicite un certificado, se debe informar a SOLER Y LLACH S.L. antes de transcurridos 20 días de la fecha de la Subasta. El resultado de la expertización se debe comunicar a SOLER Y LLACH S.L. dentro de los 3 meses de la fecha de la Subasta.

**9º** Los lotes serán subastados en su condición actual y no se aceptarán reclamaciones por restauraciones o daños. Aunque las descripciones se realizan de manera exhaustiva, los compradores tendrán que comprobar, antes de la subasta, que las descripciones corresponden a su opinión personal sobre el lote. De todos modos no se aceptarán reclamaciones transcurridos 30 días de la fecha de la Subasta.

**10º** Lotes de conjunto, cartuchos de la F.N.M.T. y colecciones no pueden ser devueltos. Se recomienda un detenido examen para tener un completo conocimiento del contenido del lote.

**11º** La puja mínima aceptada para todos aquellos lotes con precio de salida LIBRE es de 5 EUROS.

**12º** Es obligación del comprador cumplir con las disposiciones fiscales y aduaneras vigentes en España.

**13º FACILIDADES de pago para compras superiores a 500 €.** El comprador puede escoger pagar a la recepción de la factura el 30% de su importe, y el resto en un período máximo de seis

**1st** The starting price is expressed in Euros and it is the lowest price at which a lot can be awarded. This price must be considered a reserve price, and it will not be decreased.

**2nd** The hammer price will be increased by a 22% commission/buyer's premium plus shipping and/or insurance. The shipping cost of the awarded articles is fixed, regardless of the residence address of the purchaser, and will include VAT in compliance with the Specific Regime for used goods, works of art, antiques and collector's items.

**3rd** If you are unable to attend the Auction personally, please send us your commission bids as soon as possible. Lots are not necessarily sold for the amount of your bid, but at the lowest available price. For instance, if you bid € 3,000 for a lot with a starting price of € 1,000 and the highest bid below yours is € 1,500 the lot will be awarded to you for € 1,600. If there are two identical bids, the one received first and the bids received through our website and other platforms are given priority. Some lots may have a reserve price imposed by the vendor.

**4th** Bids must be made in EUROS. Bids in any other currency will be converted to EUROS. Payments have to be made in EUROS. The amount received in another currency, will be subject to the daily Bank exchange rate.

Bidding scale:

From 50 to 200 €	Minimum bid	10 €
From 200 to 500 €	Minimum bid	20 €
From 500 to 3.000 €	Minimum bid	50 €
From 3.000 to 5.000 €	Minimum bid	100 €
From 5.000 to 10.000 €	Minimum bid	200 €
From 10.000 €	Minimum bid	500 €

**5th** Payments for lots awarded are due upon receipt of invoice. Upon receipt of payment, we will despatch the material by mail unless otherwise requested.

**6th** SOLER Y LLACH, S.L. reserves the right to group together two or more lots in this Auction and to withdraw a lot or lots from this Auction at its discretion.

**7th** SOLER Y LLACH, S.L. reserves the right to admit or refuse a customer entrance to the auction room as well as the right to refuse a written bid. The Auctioneer will regulate the bidding. In the event of any dispute, his decision is final.

**8th AUTHENTICITY.** All lots sold through SOLER Y LLACH S.L. are guaranteed to be genuine. Any claim in this respect must be brought to the attention of SOLER Y LLACH, S.L. within 30 days of the Auction date. The buyer loses his right to file claims after this period. If a certificate is required, SOLER Y LLACH, S.L. must be informed within 20 days of the auction date. The result of the expertise must be brought to the attention of SOLER Y LLACH, S.L. within 3 months of the Auction date.

**9th** The lots will be auctioned in their present condition, and no claims will be accepted for restorations or damages. Even though the descriptions have been done very thoroughly, the buyers will have to make sure before the Auction that these descriptions correspond to their personal opinion about the lot. In any case, no claims will be accepted after 30 days of the Auction date

**10th** Multiple lots, F.N.M.T. rolls and collections cannot be returned. We recommend a thorough examination to have a complete knowledge of its contents.

**11th** The lowest bid accepted for those lots with a LIBRE starting price is 5 EUROS

**12th** It is the buyer's responsibility to make himself aware of any legal and/or customs regulations currently in force in Spain.

**13th PAYMENTS for purchases superior to 500 €.** The buyer may choose to pay 30% of the total value upon receipt of the invoice and to pay the remaining balance in six equal instalments over the following 6 months. SOLER Y LLACH, S.L. will charge interest of 0,50% on the outstanding balance at the end of each month. The lots will remain in the possession of SOLER Y LLACH, S.L. until full settlement of the account. The lots may be examined by the



meses en cuotas mensuales iguales. Cada final de mes, SOLER Y LLACH, S.L. cargará en la cuenta del comprador un interés del 0,50% sobre el saldo deudor. Los lotes quedarán en poder de SOLER Y LLACH S.L. hasta su pago total. De acuerdo con el apartado nº 8, el comprador pierde todo derecho a reclamación transcurridos 20 días de la Subasta, pudiendo en este lapso de tiempo examinar los lotes en SOLER Y LLACH, S.L.

**14º Retrasos en el pago.** Si el pago de la factura, en parte o en su totalidad no ha sido satisfecho por el comprador en un plazo de 30 días después de celebrada la Subasta, SOLER Y LLACH, S.L. se reserva el derecho de anular la venta y disponer del lote(s) y/o reclamar judicialmente la suma debida, así como los daños y perjuicios ocasionados. SOLER Y LLACH, S.L. cargará en la cuenta del comprador un interés del 0,50% cada final de mes sobre el saldo deudor, más cualquier gasto que conlleve la demora. El comprador que incumpla estas condiciones, no tendrá derecho a reclamación alguna en ninguna circunstancia.

**15º.** Los lotes adquiridos pueden ser retirados de nuestras oficinas en Beethoven 13 - 08021 Barcelona, a partir del día indicado en cada catálogo y hasta 15 días después de la Subasta.

**16º PROPIEDAD.** Los lotes permanecerán propiedad del vendedor hasta que el pago se haya realizado totalmente, lo que incluye el abono de cheques o cualquier otro documento.

**17º** La mera participación en la Subasta implica la aceptación de las presentes condiciones.

**18º** Cualquier caso de litigio será sometido a los tribunales de Barcelona.

**19º** El Estado Español, de conformidad con la Ley 9/1993 de Patrimonio Cultural Català (DOGC núm. 1897 de 11 de octubre de 1993) Art. 22 y Ley 16/1985 de 25 de junio de 1985 de Patrimonio Histórico Español (BOE núm. 155 de 29 de junio de 1985) Art. 38, tiene el derecho a adquirir cualquier lote al precio de adjudicación

**20º** SOLER Y LLACH, S.L. no se hará responsable de la interrupción en la modalidad on-line por causas mayores o deficiencias imputables a terceros.

**21º** El texto que obliga a las partes implicadas en la Subasta es el publicado en castellano, quedando otras versiones sometidas a las originales en castellano.

**22º Las monedas y billetes que han estado ENCAPSULADOS por un servicio de clasificación y/o autenticación no pueden ser devueltos, incluso por cuestión de autenticidad, si han estado EXTRAÍDOS de la capsula.**

**23º** Podrán efectuarse pujas telefónicas, durante la subasta, por aquellos lotes cuyo precio de salida sea igual o superior a 300 Euros. El solicitante se compromete a pujar por el precio de salida o por una puja superior, si este ya estuviera cubierto. La Sala no se hace responsable de la falta de contacto telefónico o de la pérdida del mismo. En ese caso, la Sala cubrirá el precio de salida por el pujador telefónico.

**24º** Es obligación del comprador observar las disposiciones fiscales y aduaneras vigentes en España. En el caso de exportación, incumbe al comprador observar las disposiciones aduaneras y cambiarias vigentes en España, así como la normativa a este respecto dictada en la Ley de Patrimonio Histórico Español, 16/85 de junio y Reales Decretos de desarrollo Parcial de la Ley. Los importes de la Tasa de exportación correrán por cuenta del comprador. Los organizadores de la subasta declinan toda responsabilidad por las eventuales consecuencias de la inobservancia de dichas disposiciones.

buyer in our offices within 30 days after the Auction date, after which he loses his right to any claims according to paragraph 8 of our sale conditions.

**14th Late payments.** If payment has not been received within 30 days after the Auction date, SOLER Y LLACH, S.L. reserves the right to cancel the sale and award the lot(s) to another and/or initiate legal proceedings in order to collect the amount due in addition to damages and losses incurred. A charge of 0,50% plus expenses will be charged each month on overdue payments. The buyer in default shall have no right to any claims in any circumstances.

**15th** The awarded lots can be retrieved from our offices in Beethoven 13 - 08021 Barcelona from the date shown in each catalogue until 15 days after the Auction.

**16th PROPERTY.** Lots remain the property of the seller until full payment has been received, including clearance of checks and bills of exchange.

**17th** Participation to the Auction implies the acceptance of the present conditions.

**18th** Any legal proceedings concerning this Auction will be governed by the exclusive jurisdiction of the Courts of Barcelona.

**19th** The Spanish Government, according to Law 9/1993 of Patrimoni Cultural Català (DOGC núm. 1897 de 11 de octubre de 1993) Art. 22 and Law 16/1985 de 25 de junio de 1985, of Patrimonio Histórico Español (BOE núm. 155 de 29 de junio de 1985) Art. 38, has the right to claim any awarded lot at the hammer price.

**20th** SOLER Y LLACH S.L. will not be responsible for the interruption of participation in on-line mode for reasons beyond our control.

**21st** The text that governs the parties concerned in the Auction, is the one published in Spanish; all other versions are subjected to the originals in Spanish.

**22nd Coins and Paper Money SLABBED by a grading and/or authentication service cannot be returned, even for authenticity, if they have been removed from the capsule.**

**23rd** Telephone bids during the Sale can be arranged for those lots with a starting price over € 300. The bidder is obliged to bid for the starting price or for one more bid in case the starting price has already been covered. The Room Sale is not responsible for the lack of telephone connection or any kind of telephone failure. In this case, the Auctioneer will cover the starting price on behalf of the telephone bidder.

**24th** In order to comply the Spanish Heritage Law 16/85, buyers should be aware that the export of some ancient objects require the issuance of an Export License by the Ministry of Culture, regardless of the country of destination. This process normally can take between 3 and 6 weeks. If the buyer lives in a non EU country, the buyer is liable to pay an export tax, which will depend on the value of the item bought and that can be calculated in the following link:

<http://www.culturaydeporte.gob.es/cultura/patrimonio/exportacionimportacion/exportacion/tasas.html>

Furthermore, the buyer will be responsible of the observance of current Spanish customs and foreign exchange provisions. The directors of the Auction disclaim any liability or responsibility arising from the non-compliance of the mentioned provisions.

## PROTECCIÓN DE DATOS / DATA PROTECTION

En cumplimiento de la Ley Orgánica 15/1999 de Protección de Datos Personales, le informamos que Soler y Llach S.L. usa sus datos personales para remitir a su domicilio la publicidad de la subasta, el catálogo editado por las dos sociedades, extender las facturas oportunas de sus compras y los envíos de las mismas. En caso de no recibir notificación fehaciente al respecto, entendemos que da su conformidad.

Tiene derecho al acceso, rectificación, cancelación u oposición a esta cesión, mediante el escrito dirigido al responsable del fichero en SOLER Y LLACH S.L., calle BEETHOVEN 13, 08021 BARCELONA

In compliance with Organic Law 15/1999 on the Protection of Personal Data, we would like to inform Soler&Llach S.L., have given your personal data to send to your address the publicity of the auction, the catalog published by the two companies, to extend the timely invoices of their purchases and shipments thereof. If we do not receive reliable notification about it, we understand that you agree.

We remind you that you have the right to access, rectify, cancel or oppose this assignment, by writing to the person responsible for the file at SOLER Y LLACH S.L., calle BEETHOVEN 13, 08021 BARCELONA.

## CONSERVACIONES / GRADES

PROOF	PRUEBA	PROOF	+
FDC	FLOR DE CUÑO	MINT STATE	
SC	SIN CIRCULAR	UNCIRCULATED	
EBC	EXCELENTE BIEN CONSERVADA	EXTREMELY FINE	
MBC	MUY BUENA CONSERVACIÓN	VERY FINE	
BC	BUENA CONSERVACIÓN	FINE	
RC	REGULAR CONSERVACIÓN	REGULAR	
MC	MALA CONSERVACIÓN	POOR	-

## SIGNOS Y ABREVIATURAS / SIGNS AND ABBREVIATIONS

Adq.	ADQUIRIDA	PURCHASED
AE	COBRE	COPPER
Al	ALUMINIO	ALUMINIUM
Anv.	ANVERSO	OBVERSE
AR	PLATA	SILVER
AU	ORO	GOLD
Br	BRONCE	BRONZE
grs.	GRAMOS	GRAMS
Rev.	REVERSO	NICKEL
S/F	SIN FECHA	WITHOUT DATE
Ve	VELLÓN	BILLON

## CUADRO DE PUJAS / BIDDING GUIDE

De 50 a 200 €	Puja mínima 10 €	From 50 to 200 €	Minimum bid 10 €
De 200 a 500 €	Puja mínima 20 €	From 200 to 500 €	Minimum bid 20 €
De 500 a 3.000 €	Puja mínima 50 €	From 500 to 3.000 €	Minimum bid 50 €
De 3.000 a 5.000 €	Puja mínima 100 €	From 3.000 to 5.000 €	Minimum bid 100 €
De 5.000 a 10.000 €	Puja mínima 200 €	From 5.000 to 10.000 €	Minimum bid 200 €
De 10.000 € en adelante	Puja mínima 500 €	From 10.000 €	Minimum bid 500 €

**NOTA:** una "puja cortada" será aceptada por lote y postor, quedándose este sin derecho a seguir pujando el mismo lote si su puja es superada por otro postor.

**NOTE:** a "cut bid" will be accepted per lot and bidder, but the bidder will preclude the possibility of making another offer if his bid is exceeded.

COLECCIÓN SCIPIO | SCIPIO COLLECTION

Selección / Selection

---

26 de octubre de 2021 / October 26th 2021  
a las 16 horas / 4 pm

REPÚBLICA ROMANA  
ROMAN REPUBLIC

lotes 1 - 456

PERÍODO PRE-IMPERIAL  
ROMAN IMPERATORIAL

lotes 457 - 527

IMPERIO ROMANO  
ROMAN EMPIRE

lotes 528 - 897





# REPÚBLICA ROMANA ROMAN REPUBLIC

## EMISIONES ANÓNIMAS EN SISTEMA DIDRACMA - ANONYMOUS ISSUES IN DIDRACHM SYSTEM



1

- 1** **Didracma. Acuñada el 270-265 a.C. ANÓNIMO. Roma.** Anv.: Cabeza diademada de Hércules, debajo garrote y piel de león sobre el hombro. Rev.: La loba a derecha amamantando a Rómulo y Remo. En exergo: ROMANO. 7,15 grs. AR. Pátina. Rara. EBC-. / *Anonymous. Patina. Rare and almost extremely fine.*

C-8; Craw-20/1; Se-24

Ex UBS 59 - 27 Enero 2004, n. 6072

1.000,-



2

- 2** **Didracma o Quadrigato. Acuñada el 225-212 a.C. ANÓNIMO. Roma.** Anv.: Cabeza laureada de Jano bifronte. Rev.: Júpiter en cuadriga con Victoria. En exergo: ROMA incuso en tabla. 5,83 grs. AR. Leves oxidaciones superficiales y ligera pátina. (EBC-). / *Anonymous. Minor surface corrosions with light patina and almost extremely fine.*

C-23; Craw-28/3; Se-31

400,-



3

- 3** **Didracma o Quadrigato. Acuñada el 225-212 a.C. ANÓNIMO. Roma.** Anv.: Cabeza laureada de Jano bifronte. Rev.: Júpiter en cuadriga con Victoria. En exergo: ROMA dentro de marco lineal. 6,72 grs. AR. Ligera pátina. EBC-. / *Anonymous. Light patina and almost extremely fine.*

C-24; Craw-28/3; Se-33

Adq. J. A. Herrero - Septiembre 1994

400,-



4

- 4 Didracma o Quadrígato. Acuñada el 214-212 a.C. ANÓNIMO. Roma.** Anv.: Cabeza laureada de Jano bifronte. Rev.: Júpiter en cuadriga con Victoria, espiga debajo de los caballos. En exergo: ROMA dentro de marco lineal. 6,49 grs. AR. Variante con espiga. Levísimas manchitas superficiales pero magnífico ejemplar, muy rara. SC/SC-. / *Anonymous. Variety with ear of corn. Mild surface stains but outstanding item, very rare uncirculated / almost uncirculated.*

C-24; Craw-42/1; Se-33

Adq. J. A. Herrero - Mayo 2005

1.000,-



5

- 5 Didracma. Acuñada el 235-230 a.C. ANÓNIMO. Roma.** Anv.: Cabeza laureada de Apolo a derecha. Rev.: Caballo galopando a izquierda, encima ROMA. 6,74 grs. AR. Pátina oscura. Rara. MBC+. / *Anonymous. Dark patina. Rare and choice very fine.*

C-37; Craw-26/1; Se-28

1.000,-



6

- 6 Victoriato. Acuñada el 211 a.C. ANÓNIMO. Roma.** Anv.: Cabeza laureada de Júpiter a derecha, debajo símbolo en forma de anzuelo. Rev.: Victoria en pie a derecha, coronando trofeo, letra T a sus pies. En exergo: ROMA. 3,34 grs. AR. Rara con letra. EBC-. / *Anonymous. Rare with letter and almost extremely fine.*

BMC-295; C-9; Craw-53/1; Syd-83

100,-

# EMISIONES ANÓNIMAS EN SISTEMA DENARIO - ANONYMOUS ISSUES IN DENAR SYSTEM



7

- 7 Denario. 212-210 a.C. ANÓNIMO. Sur de Italia.** Rev.: Dióscuros a caballo a derecha, encima estrellas. En exergo: ROMA incuso. 4,12 grs. Pátina oscura. Rara. EBC-. / *Anonymous. Dark patina. Rare and almost extremely fine.*

BMC-91; Cal-3; Craw-45/1; FFC-1; Se-1

Ex NAC 23 - 20 Marzo 2002, n. 1322

1.800,-



8

9

10

- 8 Denario. 200-190 a.C. ANÓNIMO. Sur de Italia.** Rev.: Dióscuros a caballo a derecha, encima estrellas. En exergo: ROMA en relieve dentro de cartela. 4,37 grs. Bonita pátina irisada. EBC. / *Anonymous. Nice iridescent patina and extremely fine.*

BMC-1; Cal-1; Craw-44/5; FFC-7; Se-2

Ex NAC 18 - 29 Marzo 2000, n. 272

250,-

- 9 Denario. 211-208 a.C. ANÓNIMO.** Rev.: Dióscuros a caballo a derecha, encima (estrellas), debajo ápex. En exergo: ROMA en tablilla. 4,45 grs. Muy escasa. EBC-. / *Anonymous. Very scarce and almost extremely fine.*

BMC-41; Cal-8; Craw-52/1; FFC-11; Se-20b

Adq. J. A. Herrero - Mayo 2000

300,-

- 10 Denario. 210-208 a.C. ANÓNIMO. Italia Central.** Rev.: Dióscuros a caballo a derecha, encima estrellas, debajo caduceo. En exergo: ROMA. 4,36 grs. EBC. / *Anonymous. Extremely fine.*

BMC-104; Cal-12; Craw-60/1a; FFC-15; Se-20f

Ex NAC 11 - 29 Abril 1998, n. 143

200,-



11

- 11 Denario. 200-190 a.C. ANÓNIMO.** Anv.: Cabeza de Roma a derecha, detrás X, delante cetro. Rev.: Dióscuros a caballo a derecha, encima estrellas, debajo cetro. En exergo: ROMA en tablilla. 3,89 grs. Rara. MBC+. / *Anonymous. Rare and choice very fine.*

Cal-25; Craw-112/2b; FFC-23; Se-20dd

Adq. J. A. Herrero - Febrero 2002

1.200,-



12



13



14

- 12 Denario. 209-208 a.C. ANÓNIMO. Sicilia.** Rev.: Dióscuros a caballo a derecha, encima estrellas, debajo delfín. 4,10 grs. Escasa. EBC. / *Anonymous. Scarce and extremely fine.*  
BMC-423; Cal-20; Craw-80/1a; FFC-31; Se-20r  
**Ex NAC 8 - 12 Abril 1995, n. 468** **, 200,-**
- 
- 13 Denario. 208-206 a.C. ANÓNIMO.** Rev.: Dióscuros a caballo a derecha, encima 6 puntos en forma de estrellas, debajo espada gala. 4,12 grs. Escasa. EBC. / *Anonymous. Scarce and extremely fine.*  
BMC-58; Cal-13a; Craw-109/1; FFC-33; Se-20s  
**Adq. J. Fernández - Noviembre 1993** **200,-**
- 
- 14 Denario. 211-210 a.C. ANÓNIMO. Sicilia.** Rev.: Dióscuros a caballo a derecha, encima estrellas, debajo espiga de trigo. 4,17 grs. Escasa. EBC-. / *Anonymous. Scarce and almost extremely fine.*  
BMC-281; Cal-14; Craw-72/3; FFC-35; Se-20m  
**Adq. J. Fernández - Agosto 1998** **100,-**



15

- 15 Denario. 200-190 a.C. ANÓNIMO.** Rev.: Dióscuros a caballo a derecha, encima estrellas, debajo estrella de cinco puntas. 3,07 grs. Pátina oscura. Leves oxidaciones. Rara. (MBC+). / *Anonymous. Dark patina with light corosions. Rare and choice very fine.*  
FFC-37  
**Adq. J. A. Herrero - Abril 2004** **600,-**



16



17



- 16 Denario. 200-190 a.C. ANÓNIMO.** Rev.: Dióscuros a caballo a derecha, encima estrellas, debajo estrella de siete puntas. 3,60 grs. Pátina. Rara. EBC. / *Anonymous. Patina. Rare and extremely fine.*  
Cal-39 var; Craw-113/1 var; FFC-39 var.  
**Ex Sotheby's - 15 Junio 1994, n. 1106** **100,-**
- 
- 17 Denario. 190-170 a.C. ANÓNIMO.** Rev.: Dióscuros a caballo a derecha, encima estrellas, debajo grifo. 3,59 grs. EBC-. / *Anonymous. Almost extremely fine.*  
BMC-327; Cal-33; Craw-182/1; FFC-40; Se-20n  
**Ex Sotheby's - 15 Junio 1994, n. 1110** **100,-**





18



19



20

- 18 Denario. 210-206 a.C. ANÓNIMO. Ceca incierta.** Rev.: Dióscuros a caballo a derecha, encima estrellas y guiraldas. 3,82 grs. EBC-. / *Anonymous. Almost extremely fine.*

Cal-42; Craw-110/1a; FFC-41; Se-20mm

**Adq. J. A. Herrero - Noviembre 1993**

**100,-**

- 19 Denario. 199-170 a.C. ANÓNIMO. Ceca incierta.** Rev.: Dióscuros a caballo a derecha, encima estrellas, debajo oreja. 3,85 grs. Muy escasa. MBC+. / *Anonymous. Very scarce and choice very fine.*

BMC-304; Cal-34; Craw-170/1; FFC-46; Se-20l

**Ex NAC 10 - 10 Abril 1997, n. 1261**

**150,-**

- 20 Denario. 202-198 a.C. ANÓNIMO. Ceca incierta.** Rev.: Dióscuros a caballo a derecha, encima estrellas, debajo estrella de cinco puntas (pentagrama). 3,59 grs. Cospel algo faltado. Escasa. EBC-. / *Anonymous. Slightly missing planchet but scarce and almost extremely fine.*

BMC-253; Cal-10; Craw-129/1; FFC-48; Se-20w

**Ex NAC 12 - 30 Abril 1998, n. 1539**

**150,-**



21



22



- 21 Denario. 200-195 a.C. ANÓNIMO. Sudeste de Italia.** Rev.: Dióscuros a caballo a derecha, encima estrellas, debajo punta de lanza a derecha. 4,29 grs. EBC. / *Anonymous. Extremely fine.*

BMC-318; Cal-23 var; Craw-88/2b; FFC-53; Se-20aa

**Adq. J. Fernández - Marzo 1994**

**150,-**

- 22 Denario. 206-195 a.C. ANÓNIMO.** Rev.: Dióscuros a caballo a derecha, encima estrellas, debajo timón. 4,17 grs. EBC/EBC-. / *Anonymous. Extremely fine / almost extremely fine.*

BMC-446; Cal-38; Craw-117/a-1; FFC-59; Se-20y

**Ex Frank Sternberg - 20 Octubre 1996, n. 107**

**100,-**



23



24



- 23 Denario. 189-180 a.C. ANÓNIMO.** Rev.: Diana en biga a derecha, con látigo en la mano, encima creciente. 3,68 grs. EBC+. / *Anonymous. Choice extremely fine.*

BMC-339; Cal-51; Craw-140/1; FFC-76; Se-5a

**Ex NAC 12 - 30 Abril 1998, n. 1543**

**150,-**

- 24 Denario. 157-156 a.C. ANÓNIMO.** Rev.: Victoria en biga a derecha con látigo en la mano. 3,27 grs. Restos de brillo original. Manchitas. EBC+. / *Anonymous. Luster traces with small stains. Choice extremely fine.*

BMC-428; Cal-52; Craw-197/1; FFC-77; Se-6

**Ex Sotheby's - 15 Junio 1994, n. 1110**

**100,-**



25



26



27

- 25 Denario. 157-156 a.C. ANÓNIMO.** Rev.: Victoria en biga a derecha con látigo en la mano, delante ll. 3,64 grs. EBC+. / *Anonymous. Choice extremely fine.*

Cal-52 var; FFC-77 var.

Ex Sotheby's - 15 Junio 1994, n. 1110

100,-

- 26 Denario. 189-180 a.C. ANÓNIMO.** Rev.: Diana en biga a derecha, con creciente y látigo, debajo pájaro sobre TOD. 3,81 grs. EBC. / *Anonymous. Extremely fine.*

BMC-589; Cal-56; Craw-141/1; FFC-81; Se-35

Ex NAC D - 3 Marzo 1994, n. 1640

150,-

- 27 Denario. 115-114 a.C. ANÓNIMO. Italia Central.** Rev.: Roma con cetro sentada a derecha sobre dos escudos entre dos pájaros, delante loba amamantando a Rómulo y Remo. 3,88 grs. EBC/EBC-. / *Anonymous. Extremely fine. / almost extremely fine.*

BMC-562; Cal-58; Craw-287/1; FFC-83; Se-176

Ex Áureo 43 - 15 Diciembre 1993, n. 24

100,-

## GUERRA SOCIAL - SOCIAL WAR (BELLUM SOCIALE)



28

- 28 Denario. Acuñada el 90 a.C. GUERRA SOCIAL. Corfinium.** Anv.: Cabeza laureada de Italia a izquierda. Rev.: Escena prestando juramento de ocho soldados, cuatro por lado, apuntando con sus espadas a un joven arrodillado, detrás estandarte. En exergo: ILLX. 3,88 grs. AR. Leves oxidaciones superficiales. Ligerá patina. Rara. MBC-. / *Social War (Bellum Sociale). Slight surface corrosions with light patina. Rare and almost very fine.*

Campana-29; Syd-629

Adq. J. A. Herrero - Abril 2004

500,-



29

- 29 Denario. Acuñada el 90 a.C. GUERRA SOCIAL. Corfinium.** Anv.: Cabeza laureada de Italia a izquierda, detrás ITALIA. Rev.: Escena prestando juramento de ocho soldados, cuatro por lado, apuntando con sus espadas a un joven arrodillado, detrás estandarte. 4,13 grs. AR. Bonita patina. Rara. MBC+/MBC. / *Social War (Bellum Sociale). Nice patina. Rare and choice very fine / very fine.*

Campana-39; Syd-620

Ex NAC N - 26 Junio 2003, n. 1519

1.000,-



30

- 30 Denario. Acuñada el 89 a.C. GUERRA SOCIAL. Bovianum.** Anv.: Cabeza laureada de Italia a izquierda, detrás VITELI(U) en idioma osco. Rev.: Soldado en pie con espada y lanza, toro sentado a su derecha. En exergo: letra I. 3,64 grs. AR. Rayas en reverso. Bonita pátina. Muy rara. MBC+. / *Social War (Bellum Sociale). Scratches on reverse but with nice patina. Very rare and choice very fine.*

Campana-137; Syd-627

Adq. J. Fernández - Noviembre 1993

1.000,-

## ACCOLEIA



31

32

- 31 Denario. 43 a.C. ACCOLEIA. P. Accoleius Lariscolus.** Anv.: Busto de Acca Larentia a derecha. Rev.: Las tres estáteras de Diana Nemorensis sosteniendo una barra con cinco arbustos. 4,13 grs. Escasa. EBC-. / *Accoleius. Scarce and almost extremely fine.*

BMC-4211; Cal-62; Craw-486/1; FFC-90; Se-1

Adq. J. Fernández - Agosto 1998

150,-

- 32 Denario. 43 a.C. ACCOLEIA. P. Accoleius Lariscolus.** Anv.: Busto de Acca Larentia a derecha con trenza larga en la nuca. 3,72 grs. Pátina oscura. Muy escasa. MBC+/MBC. / *Accoleius. Dark patina. Very scarce and choice very fine / very fine.*

BMC-4214; Cal-63; Craw-486/1; FFC-91; Se-1a

Ex *Áureo* 127 - 8 Septiembre 2001, n. 2013

200,-

## ACILIA



33

34

- 33 Denario. 55 a.C. ACILIA. Man. Acilius Glabrio.** Anv.: Cabeza laureada de la salud a derecha. SALVTIS de abajo a arriba. Rev.: MN. (nexadas) ACILIVS III VIR. VALETV. Leyenda circular. 3,98 grs. Parte de brillo original. EBC+. / *Acilius. Partial luster and choice extremely fine.*

BMC-3944; Cal-66; Craw-442/1-a; FFC-94; Se-8

Ex *Sotheby's* - 15 Junio 1993, n. 1326

150,-

- 34 Denario. 55 a.C. ACILIA. Man. Acilius Glabrio.** Anv.: SALVTIS de arriba a abajo. Rev.: Leyenda circular y vertical. 3,85 grs. Restos de brillo original. Escasa. EBC. / *Acilius. Luster traces. Scarce and extremely fine.*

BMC-3943; Cal-67; Craw-442/1b; FFC-95; Se-8a

Ex J. A. Herrero - 14 Noviembre 1996, n. 68

150,-

# AELIA



35



36

- 35 Denario. 210-208 a.C. AELIA. C. Aelius.** Rev.: Dióscuros a caballo a derecha, encima estrellas, debajo C.AL. 4,59 grs. Muy escasa. EBC. / *Aelius. Very scarce and extremely fine.*

BMC-287; Cal-68; Craw-75/1; FFC-97; Se-2

**Adq. J. Fernández - Diciembre 1998**

**300,-**

- 36 Denario. 210-208 a.C. AELIA. Aelius. Ceca incierta.** Rev.: Dióscuros a caballo a derecha, encima estrellas, debajo AL (nexadas). 4,43 grs. Algo descentrada. Rara. EBC-. / *Aelius. Slightly off-center but rare and almost extremely fine.*

BMC-116; Cal-69; Craw-111/1; FFC-98; Se-1

**Adq. J. A. Herrero - Julio 1995**

**300,-**



37



38

- 37 Denario. 92 a.C. AELIA. C. Allius Bala.** Anv.: Cabeza diademada de Diana a derecha, delante C, detrás BALA. Rev.: Diana con dos antorchas, en biga arrastrada por ciervos a derecha, debajo tortuga. En exergo: C. ALLI. 3,84 grs. AR. EBC. / *Aelius. Extremely fine.*

Cal-71; Craw-336/1b; FFC-100; Se-4

**Ex NAC 10 - 10 Abril 1997, n. 1305**

**100,-**

- 38 Denario. 92 a.C. AELIA. C. Allius Bala.** Anv.: Cabeza diademada de Diana a derecha, delante C, detrás BALA. Rev.: Diana en biga arrastrada por ciervos a derecha, debajo delfín. En exergo: C. ALLI. 3,97 grs. Rayitas en reverso. EBC. / *Aelius. Hairlines on reverse but extremely fine.*

BMC-1742/71; Cal-71; Craw-336/1b; FFC-100; Se-4

**100,-**



39



40

- 39 Denario. 92 a.C. AELIA. C. Allius Bala.** Anv.: Cabeza diademada de Diana a derecha, delante F, detrás BALA. Rev.: Diana con dos antorchas, en biga arrastrada por ciervos a derecha, debajo perro. En exergo: C. ALLI. 3,93 grs. Bella. EBC/EBC-. / *Aelius. Beautiful and extremely fine / almost extremely fine.*

Cal-71; Craw-336/1b; FFC-100; Se-4

**Ex CNG - 27 Junio 1999, n. 1303**

**150,-**

- 40 Denario. 92 a.C. AELIA. C. Allius Bala.** Anv.: Cabeza diademada de Diana a derecha, delante G, detrás BALA. Rev.: Diana con dos antorchas, en biga arrastrada por ciervos a derecha, debajo arco y carcaj. En exergo: C. ALLI. 3,87 grs. Bonita pátina de colección antigua con restos de brillo original. Bonita pieza. EBC/EBC+. / *Aelius. Nice old collection patina with luster traces. Beautiful and extremely fine / choice extremely fine.*

Cal-71; Craw-336/1b; FFC-100; Se-4

**Ex UBS - 15 Septiembre 1998, n. 521**

**150,-**





41



42



43

- 41 Denario. 92 a.C. AELIA. C. Allius Bala.** Anv.: Cabeza diademada de Diana a derecha, delante M, detrás BALA. Rev.: Diana en biga arrastrada por ciervos a derecha, debajo saltamontes. 3,91 grs. EBC. / *Aelius. Extremely fine.*

Cal-72a; Craw-336/1a; FFC-102; Se-4

Ex CNG - 27 Junio 1999, n. 1302

200,-

- 42 Denario. 92 a.C. AELIA. C. Allius Bala.** Anv.: Cabeza diademada de Diana a derecha, delante P, detrás BALA. Rev.: Diana con dos antorchas, en biga arrastrada por ciervos a derecha, debajo saltamontes. En exergo: C. ALLI. 3,90 grs. Ligera pátina con restos de brillo original. EBC. / *Aelius. Light patina with luster traces and extremely fine.*

Cal-72a; Craw-336/1a; FFC-102 mismo ejemplar

Ex Lanz - 23 Noviembre 1998, n. 109

150,-

- 43 Denario. 92 a.C. AELIA. C. Allius Bala.** Anv.: Cabeza diademada de Diana a derecha, delante letra, detrás BALA. Rev.: Diana con dos antorchas, en biga arrastrada por ciervos a derecha, debajo saltamontes. En exergo: C. ALLI. 3,86 grs. Bonito tono mate con leve pátina dorada y restos de brillo original. Bonita pieza. EBC. / *Aelius. Nice matte tone with mild gilded patina and luster traces. Beautiful and extremely fine.*

Cal-72a; Craw-336/1a; FFC-102

Ex UBS - 15 Septiembre 1998, n. 522

150,-

## AEMILIA



44

- 44 Denario. 114-113 a.C. AEMILIA. Man. Aemilius Lepidus. Sur de Italia.** Rev.: MN. AEMILIO. Estatua ecuestre sobre tres arcos, dentro de ellos LEP. 3,75 grs. EBC. / *Aemilius. Extremely fine.*

BMC-590; Cal-73; Craw-291/1; FFC-103; Se-7

Adq. J. A. Herrero - Diciembre 1994

150,-



45

- 45 Denario. 61 a.C. AEMILIA. M. Aemilius Lepidus.** Anv.: Cabeza diademada de Roma a derecha. Rev.: M. LEPIDVS. Estatua ecuestre de Marcus Lepidus a derecha, con un trofeo. 3,90 grs. Rara así. EBC+. / *Aemilius. Rare in this choice extremely fine condition.*

BMC-3638; Cal-77; Craw-419/1a; FFC-107; Se-21b

Ex NAC 15 - 18 Mayo 1999, n. 152

500,-



**46** Denario. 61 a.C. AEMILIA. M. Aemilius Lepidus. Rev.: AN. XV. PR. H.O.C.S. En exergo: (M) LEPIDV (S). 3,85 grs. EBC. / Aemilius. Extremely fine.  
BMC-3642; Cal-78; Craw-419/1a; FFC-108; Se-22 **200,-**

**47** Denario. 61 a.C. AEMILIA. M. Aemilius Lepidus. Anv.: Cabeza diademada de Roma a derecha, detrás palma. Rev.: AN. XV. PR. H.O.C.S. En exergo: M.LEPIDVS. 3,97 grs. EBC. / Aemilius. Extremely fine.  
BMC-3644; Cal-79; Craw-419/1c; FFC-109; Se-22a  
**Adq. J. Fernández - Noviembre 1993** **350,-**

**48** Denario. 61 a.C. AEMILIA. M. Aemilius Lepidus. Anv.: Cabeza diademada de Roma a derecha entre corona y símpulo. Rev.: AN. XV. PR. H.O.C.S. En exergo: M. LEPIDVS. 3,84 grs. Escasa. MBC+. / Aemilius. Scarce and choice very fine.  
BMC-3646; Cal-80; Craw-419/1b; FFC-111; Se-226  
**Ex J. A. Herrero - 14 Diciembre 2004, n. 197** **250,-**



**49** Denario. 61 a.C. AEMILIA. M. Aemilius Lepidus. Anv.: Cabeza diademada y laureada de Roma a derecha. 3,98 grs. EBC. / Aemilius. Extremely fine.  
BMC-3643; Cal-82; Craw-419/1b; FFC-113; Se-22d  
**Ex Baldwin's - 7 Diciembre 2000, n. 470** **600,-**

**50** Denario. 61 a.C. AEMILIA. M. Aemilius Lepidus. Anv.: Cabeza con corona mural de Alejandría a derecha, debajo ALEXANDRE(A). 3,92 grs. Rara. MBC+. / Aemilius. Rare and choice very fine.  
BMC-3649; Cal-84; Craw-419/2; FFC-115; Se-24  
**Ex Áureo 147 - 5 Marzo 2003, n. 1007** **500,-**



**51** Denario. 61 a.C. AEMILIA. M. Aemilius Lepidus. Anv.: Cabeza con corona mural de Alejandría a derecha. En exergo: ALEXANDREA. Rev.: Marco Lépido en pie a izquierda coronando con diadema a Ptolomeo; a izquierda PONTIF. (las 4 últimas letras nexadas) MAX.; a derecha TVTOR REG; encima SC. En exergo: M. LEPIDVS. 3,96 grs. Muy rara. EBC-. / Aemilius. Very rare and almost extremely fine. FFC-116 var. (sin precio)  
**Adq. J. A. Herrero - Agosto 2005** **2.500,-**



52

- 52 Denario. 61 a.C. AEMILIA. M. Aemilius Lepidus.** Anv.: Cabeza velada y laureada de la vestal Aemilia a derecha, entre corona y símpulo. Rev.: Fachada lateral de la Basílica Aemilia, encima (AIMILIA), debajo M. LEPIDVS a los lados (R)EF y SC. 3,76 grs. Pátina. Rara. EBC-. / *Aemilius. Patina. Rare and extremely fine.*

BMC-3651; Cal-85; Craw-419/3b; FFC-117; Se-25

Ex Baldwin's - 7 Diciembre 2000, n. 472

1.500,-



53

- 53 Denario. 61 a.C. AEMILIA. M. Aemilius Lepidus.** Anv.: Cabeza velada y laureada de la vestal Aemilia a derecha. Rev.: Arriba: AIMILIA, debajo: M. LEPIDVS a los lados REF y S.C. 3,85 grs. Pátina. Rara. EBC-. / *Aemilius. Patina. Rare and almost extremely fine.*

BMC-3650; Cal-86; Craw-419/3a; FFC-118; Se-26

Adq. J. Fernández - Diciembre 2000

1.000,-



54



55



56



- 54 Denario. 58 a.C. AEMILIA. M. Aemilius Scaurus y Pub Plautius Hypsaeus.** Anv.: M. SCAVR / AED. CVR., a los lados: EX - SC. En exergo: (RE)X. ARETA(S). Rev.: P. HVPSAEVS / AED. CVR, detrás CAPTV. En exergo: C. HVPSAE (COS / PREIVE). 4 grs. Pátina y brillo original. Escasa. EBC+. / *Aemilius. Patina and mint luster. Scarce and choice extremely fine.*

Cal-89 var; FFC-120

Ex NAC 23 - 19 Marzo 2002, n. 2495

250,-

- 55 Denario. 58 a.C. AEMILIA. M. Aemilius Scaurus y Pub Plautius Hypsaeus.** Anv.: M. SCAVR, a los lados EX-S(C). En exergo: AED. CVR. Rev.: P. HVPSAEVS / AED.CVR, en el campo en vertical: CAPTVM. En exergo: C. HVPSAE COS / PREIVER. 3,68 grs. Rara. EBC-. / *Aemilius. Rare and extremely fine.*

Cal-87b var; FFC-121 var.

Adq. J. A. Herrero - Diciembre 2004

200,-

- 56 Denario. 58 a.C. AEMILIA. M. Aemilius Scaurus y Pub Plautius Hypsaeus.** Anv.: M. SCAVR / AED. CVR, a los lados EX-SC. En exergo: REX. ARETAS. Rev.: (C)HVPSAEVE/ AED. CVR, en el campo en vertical CAPTV. En exergo: HVPSAE. COS / PREIVE. Escorpión debajo los caballos. 3,80 grs. Escasa. MBC+. / *Aemilius. Scarce and choice very fine.*

Cal-90 var; FFC-125

Adq. J. Vico - Enero 2002

300,-



57



58



59



- 57 Denario. 62 a.C. AEMILIA. Paulus Aemilius Lepidus.** Anv.: AVLLVS LEPIDVS CONCORDI. 3,97 grs. MBC+/MBC. / *Aemilius. Choice very fine / very fine.*  
Cal-91 var; FFC-126 var **200,-**
- 
- 58 Denario. 62 a.C. AEMILIA. Paulus Aemilius Lepidus.** Anv.: PAVLLVS LEPIDVS CONCORD. Rev.: PVTEAL. SCRIBON, debajo Libo. Pozo escriboniano, debajo martillo. 4,10 grs. Pátina. EBC/EBC-. / *Aemilius. Patina and extremely fine / almost extremely fine.*  
BMC-3383; Cal-94; Craw-417/1a; FFC-129; Se-11  
**Adq. J. A. Herrero - Diciembre 1993** **150,-**
- 
- 59 Denario. 62 a.C. AEMILIA. Paulus Aemilius Lepidus.** Rev.: Pozo escriboniano, debajo tenazas. 3,94 grs. Bonita pátina. Rara así. EBC. / *Aemilius. Nice patina. Rare in this extremely fine condition.*  
BMC-3385; Cal-95; Craw-417/1b; FFC-130; Se-11a  
**Ex Lanz - 23 Noviembre 1998, n. 116** **300,-**

## AFRANIA



60



- 60 Denario. 150 a.C. AFRANIA. Spurius Afranus.** Rev.: Victoria con látigo en biga a derecha, debajo SAFRA. En exergo: ROMA. 3,95 grs. Pátina y restos de brillo original. EBC. / *Afranus. Patina and luster traces. Extremely fine.*  
BMC-670; Cal-112  
**Ex Sotheby's - 15 Junio 1993, n. 1112** **100,-**

## ANNIA



61



62



- 61 Denario. 82-81 a.C. ANNIA. C. Annius y C. Tarquitus.** Anv.: C. ANNIVS T. F.T.N.PRO. COS. EX. SC. Busto diademado de Anna Perenna a derecha, debajo la barbilla; balanzas. Rev.: Victoria con palma en biga a derecha, encima XXXVIII, debajo Q. En exergo: (C. T)ARQVITI. P(F). 3,66 grs. Pátina. Escasa. MBC+. / *Annius. Patina. Scarce and choice very fine.*  
BMC-35-42; Cal-114; Craw-366/4c; FFC-134; Se-1  
**Adq. J. A. Herrero - Octubre 2002** **150,-**
- 
- 62 Denario. 82-81 a.C. ANNIA. C. Annius y C. Tarquitus.** Rev.: Victoria con palma en biga a derecha, encima Q, debajo TI. En exergo: C. TARQV(ITI.P.F). 3,96 grs. Rara. MBC+. / *Annius. Rare and choice very fine.*  
Cal-114 var; FFC-135 mismo ejemplar  
**Ex Áureo 85 - 20 Octubre 1997, n. 1383** **150,-**





**63** Denario. 82-81 a.C. ANNIA. C. Annius y Lucius Fabius. Anv.: Busto diademado de Anna Perenna entre caduceo y balanzas. Rev.: Victoria con palma en cuadrige a derecha, encima Q, debajo B. En exergo: L. FABI.L.F.HISP. 3,89 grs. Rara. EBC. / *Annius. Rare and extremely fine.*  
Cal-115; Craw-366/1c; FFC-136; Se-2

Adq. J. A. Herrero - Octubre 2002

250,-

**64** Denario. 82-81 a.C. ANNIA. C. Annius y Lucius Fabius. Hispania. Anv.: C.ANNI T.F.T.N. PRO. COS. EX. S.C. Busto diademado de Anna Perenna a derecha, delante balanzas, detrás caduceo, debajo • F •. Rev.: Victoria con palma en cuadrige a derecha, encima Q. En exergo: L. FABI. L.F. HISP. 3,87 grs. Bonita pátina de colección antigua. Bella. EBC. / *Annius. Nice old collection patina. Beautiful and extremely fine.*  
BMC-13-18; Cal-117; Craw-366/1b; FFC-139; Se-2b

Adq. J. A. Herrero - Diciembre 2000

150,-



**65** Denario. 82-81 a.C. ANNIA. C. Annius y Lucius Fabius. Hispania. Anv.: C.ANNI T.F.T.N. PRO. COS. EX. S.C. Busto diademado de Anna Perenna a derecha, debajo • M •. Rev.: Victoria con palma en cuadrige a derecha, encima Q. En exergo: L. FABI. L.F. HISP. 3,84 grs. Bella. EBC. / *Annius. Beautiful and extremely fine.*  
BMC-19-28; Cal-118; Craw-366/2a; FFC-140; Se-3

Adq. J. A. Herrero - Octubre 2002

200,-

**66** Denario. 82-81 a.C. ANNIA. C. Annius y Lucius Fabius. Hispania. Rev.: Victoria con palma en cuadrige a derecha, encima Q, debajo A. En exergo: L. FABI.L. F. HISP. 3,61 grs. EBC-. / *Annius. Almost extremely fine.*  
BMC-29-30; Cal-119; Craw-366/2b; FFC-141

Adq. J. Vico - Febrero 1994

100,-



**67** Denario. 82-81 a.C. ANNIA. C. Annius y Lucius Fabius. Hispania. Anv.: C. ANNI T.F.T.N. PRO. COS. EX. S.C. Busto diademado de Anna Perenna a derecha. Rev.: Victoria con palma en cuadrige a derecha, debajo E, encima Q. En exergo: L. FABI L.F. HISP. 3,95 grs. Bella. EBC. / *Annius. Beautiful and extremely fine.*  
BMC-29-30; Cal-119; Craw-366/2b; FFC-141; Se-3a

Adq. J. A. Herrero - Octubre 2002

150,-

**68** Denario. 82-81 a.C. ANNIA. C. Annius y Lucius Fabius. Hispania. Anv.: Busto diademado a derecha entre C y balanzas. Rev.: Victoria con palma en cuadrige a derecha, encima Q. En exergo: L. FABI.L.F. 3,68 grs. Ínfimas hojitas. Restos de brillo original. EBC. / *Annius. Very small metal peelings but with uster traces and extremely fine.*  
BMC-32-4; Cal-121; Craw-366/3a; FFC-143; Se-5a

Ex Áureo 107 - 1 Julio 1999, n. 23

100,-



69



70



71



- 69 Denario. 82-81 a.C. ANNIA. C. Annus y Lucius Fabius. Hispania.** Anv.: C. ANNIVS T.F.T.N, PRO. COS. EX. S.C. Busto diademado de Anna Perenna a derecha, delante balanzas, detrás M. Rev.: Victoria con palma en cuadriga a derecha, encima HISP. Q. En exergo: L. FABI. L.F. 3,95 grs. Bella. rara así. EBC-. / *Annus. Beautiful and rare in this almost extremely fine condition.*

BMC-32-4; Cal-121; Craw-366/3a; FFC-143; Se-5a

Ex J. A. Herrero - 13 Febrero 2003, n. 176

200,-

- 70 Denario. 82-81 a.C. ANNIA. C. Annus y Lucius Fabius. Hispania.** Anv.: (C. ANNIVS T.F.T.N), PRO. COS. EX. S.C. Busto diademado de Anna Perenna a derecha, delante balanzas, detrás V. Rev.: Victoria con palma en cuadriga a derecha, encima (HISP. Q). En exergo: L. FABI. L.F. 3,88 grs. Brillo original con levisima pátina irisada. EBC/EBC-. / *Annus. Mint luster with very light iridescent patina. Extremely fine. / almost extremely fine.*

BMC-32-4; Cal-121; Craw-366/3a; FFC-143; Se-5a

Ex Áureo 85 - 20 Octubre 1997, n. 1390

100,-

- 71 Denario. 82-81 a.C. ANNIA. C. Annus y Lucius Fabius. Hispania.** Anv.: Busto diademado a derecha, delante balanzas. Rev.: (HISP Q) entre las patas de los caballos H. En exergo: L.FABI L.F. 3,71 grs. Pátina oscura. EBC. / *Annus. Dark patina and extremely fine.*

Cal-122; Craw-366/3b; FFC-144; Se-5

Ex Lanz - 23 Noviembre 1998, n. 140

150,-

## ANTESTIA



72



73



74



- 72 Denario. 146 a.C. ANTESTIA. Caius Antestius.** Anv.: Cabeza de Roma a derecha, detrás perro caminando hacia arriba, delante X. Rev.: C. ANTEST (ANTE entrelazadas). 3,86 grs. Restos de brillo original. EBC. / *Antestius. Luster traces and extremely fine.*

BMC-855; Cal-123; Craw-219/1a; FFC-145; Se-2

Ex Martí Hervera - 25 Septiembre 2003, n. 177

150,-

- 73 Denario. 146 a.C. ANTESTIA. Caius Antestius.** Anv.: Cabeza de Roma a derecha, detrás perro caminando hacia abajo, delante X. Rev.: C. ANTESTI (ANTE entrelazadas). 3,81 grs. Muy rara. BC+/BC. / *Antestius. Very rare and choice fine / fine.*

BMC-858; Cal-124; Craw-219/1b; FFC-146 [sin precio]

Adq. J. A. Herrero - Diciembre 2005

300,-

- 74 Denario. 146 a.C. ANTESTIA. Caius Antestius.** Anv.: Cabeza de Roma a derecha, detrás C. ANTESTI, delante X. Rev.: Dioscuros a caballo a derecha, encima estrellas, debajo perro a derecha con pata delantera levantada. 3,88 grs. Escasa. MBC+. / *Antestius. Scarce and choice very fine.*

Cal-126; Craw-2/9-1d; FFC-149; Se-1a

Ex NAC 12 - 30 Abril 1998, n. 1569

250,-



75

76

- 75 Denario. 136 a.C. ANTESTIA. L. Antestius Gragulus.** Anv.: GRAG. Rev.: L. ANTES (ANTE entrelazadas). En exergo: ROMA. 3,81 grs. Brillo original. Rara así. EBC+. / *Antestius. Mint luster. Rare in this choice extremely fine condition.*  
BMC-976; Cal-127; Craw-238/1; FFC-151; Se-9

**Ex CNG - 3 Diciembre 1997, n. 1088**

**150,-**

- 76 Denario. 136 a.C. ANTESTIA. L. Antestius Gragulus.** Anv.: GRAG. Rev.: L. ANTE (entrelazadas). 3,85 grs. Rara. MBC+. / *Antestius. Rare and choice very fine.*  
Cal-127 var; FFC-151 var.

**Adq. J. A. Herrero - Mayo 2002**

**100,-**

## ANTIA



77

- 77 Denario. 47 a.C. ANTIA. C. Antius C. f. Restio.** Anv.: Cabeza del tribuno Antius Restius a derecha, detrás RESTIO. Rev.: Hércules con maza y trofeo a derecha, con piel de león en antebrazo. C. ANTIVS C.F. 4,01 grs. Escasa. EBC-. / *Antius. Scarce and almost very fine.*  
BMC-4029; Cal-137; Craw-455/1; FFC-152; Se-1

**Adq. J. Fernández - Diciembre 1999**

**500,-**



78

79

- 78 Denario. 47 a.C. ANTIA. C. Antius C. f. Restio.** Anv.: Cabezas acoladas de los dioses Penates a derecha. DEI PENATES. Rev.: Hércules con maza y trofeo a derecha, con piel de león en antebrazo, a izquierda C. ANTIVS C.F. 3,45 grs. Marca de cambista en anverso. EBC. / *Antius. Banker-mark on obverse. Extremely fine.*  
BMC-4032; Cal-138; Craw-455/2; FFC-154; Se-2

**Adq. J. A. Herrero - Diciembre 2005**

**350,-**

- 79 Denario. 47 a.C. ANTIA. C. Antius C.f. Restio.** Anv.: DEI PENATES. Rev.: Hércules sin piel de león. C. ANTIVS C.F. 3,82 grs. Manchitas. Rara. MBC/MBC-. / *Antius. Very small stains but rare and very fine / almost very fine.*  
Cal-138a; Craw-455/2b; FFC-155

**Ex J. A. Herrero - 14 Noviembre 1996, n. 70**

**200,-**

## ANTONIA



80



81



82



- 80 Denario. 83-82 a.C. ANTONIA. Q. Antonius Balbus.** Anv.: S.C. Cabeza laureada de Júpiter a derecha. Rev.: Victoria en cuadriga a derecha, debajo G. En exergo: Q. ANTO. BALB / PR. 3,91 grs. Preciosa pátina irisada y restos de brillo original subyacente. Espectacular moneda. SC. / *Antonius. Marvellous iridescent patina and underlying luster traces. Outstanding uncirculated coin.*

BMC-2750-69; Cal-139; Craw-364/1d; FFC-156; Se-1

Ex NAC 11 - 29 Abril 1998, n. 227

150,-

- 81 Denario. 83-82 a.C. ANTONIA. Q. Antonius Balbus.** Anv.: S.C. Cabeza laureada de Júpiter a derecha. Rev.: Victoria en cuadriga a derecha, debajo L. En exergo: Q. ANTO. BALB / PR. 4,10 grs. Bonita pátina de colección antigua con brillo original. Muy bella. EBC+. / *Antonius. Nice old collection patina with mint luster. Beautiful and almost extremely fine.*

BMC-2750-69; Cal-139; Craw-364/1d; FFC-156; Se-1

Adq. J. A. Herrero - Julio 1995

150,-

- 82 Denario. 83-82 a.C. ANTONIA. Q. Antonius Balbus.** Anv.: S.C. Cabeza laureada de Júpiter a derecha, debajo del mentón • R. 3,97 grs. Bonita pátina con brillo original. Bonita pieza. rara así. SC-. / *Antonius. Nice patina with mint luster. Nice and rare in this almost uncirculated condition.*

BMC-2737-49; Cal-141; Craw-364/1c; FFC-158; Se-1b

Ex Leu - 11 Mayo 2000, n. 417

200,-

## APPULEIA



83



84



- 83 Denario. 104 a.C. APPULEIA. Lucius Appuleius Saturninus.** Rev.: Saturno en cuadriga a derecha, debajo letra C. 3,85 grs. Pequeña grieta en canto. Bonita pátina y brillo original. Bella pieza. SC-. / *Appuleius. Small edge split but nice patina and mint luster. Beautiful almost uncirculated piece.*

BMC-1523-57; Cal-225; Craw-317/3b; FFC-161; Se-1

150,-

- 84 Denario. 104 a.C. APPULEIA. Lucius Appuleius Saturninus.** Rev.: Saturno en cuadriga a derecha, encima M, debajo L. SATVRN. 3,90 grs. Bonita pátina. EBC. / *Appuleius. Nice patina and extremely fine.*

BMC-1493-22/ Cal-226; Craw-317/3a; FFC-162; Se-1 var.

Ex Martí Hervera - 22 Noviembre 1996, n. 38

100,-



85



- 85 Denario. 104 a.C. APPULEIA. Lucius Appuleius Saturninus.** Anv.: Saturno en cuadriga a derecha. En exergo: ROMA. Rev.: Saturno en cuadriga a derecha, debajo A. En exergo: L. SATVRN. 3,93 grs. Muy escasa. MBC. / *Appuleius. Scarce and very fine.*

BMC-1561-3; Cal-227; Craw-317/2; FFC-163; Se-3

Ex J. Vico - 29 Febrero 1996, n. 37

300,-





86

- 86** Denario. 104 a.C. APPULEIA. Lucius Appuleius Saturninus. Anv.: L. SAT (nexadas). Rev.: Cabeza de Roma a izquierda detrás letra E. 3,97 grs. Pátina. Escasa. EBC. / *Appuleius. Patina. Scarce and extremely fine.*

BMC-1558-60; Cal-228; Craw-317/1; FFC-165; Se-2

Ex Nac 10 - 10 Abril 1997, n. 1295

350,-

## AQUILLIA



87



88



- 87** Denario. 71 a.C. AQUILLIA. Marius Aquilius Mn. f. Mn.n. Anv.: Busto de la Virtud a derecha entre III VIR y VIRTVS. Rev.: MN. AQVIL-NIN. F. MN. N. En exergo: SICIL. 3,83 grs. SC-. / *Aquilius. Almost uncirculated.*

BMC-3364.9; Cal-230; Craw-401/1; FFC-167; Se-2

Ex Martí Hervera - 25 Septiembre 2003, n. 181

200,-

- 88** Denario. 71 a.C. AQUILLIA. Manius Aquilius Mn.f Mn.n. 4,01 grs. Variante por diferente parte trasera inferior del yelmo de la Virtud. Pleno brillo original. SC-. / *Aquilius. Variety different lower rear of the helmet of Virtue. Full mint luster and almost uncirculated.*

Cal-230 var; FFC-168

Ex Fine Arts - 5 Diciembre 1991, n. 457

200,-

## ARRIA



89

- 89** Denario. 41 a.C. ARRIA. Marcus Arrius Secundus. Anv.: Cabeza descubierta de Quintus Arrius a derecha. M. ARRIVS SECVNDVS. Rev.: Espada entre corona y falera. 3,50 grs. Pátina oscura. Muy rara. MBC+. / *Arrius. Dark patina. Very rare and choice very fine.*

BMC-4210; Cal-240; Craw-413/12; FFC-170; Se-2

Ex NAC 18 - 29 Marzo 2000, n. 356

2.500,-

## ATILIA



90

91

- 90 Denario. 155 a.C. ATILIA. Atilius Sarranus.** Rev.: Victoria con biga a derecha, debajo SAR. 3,81 grs. Brillo original. EBC+. / *Atilius. Mint luster and choice extremely fine.*

BMC-741; Cal-242; Craw-199/1a; FFC-171; Se-1

Adq. J. A. Herrero - Noviembre 1993

100,-

- 91 Denario. 148 a.C. ATILIA. M. Atilius Sarranus.** Anv.: Cabeza de Roma a derecha entre SARAN de arriba a abajo y X. Rev.: M. ATIL. 3,67 grs. Bonita pátina. EBC+. / *Atilius. Nice patina and choice extremely fine.*

BMC-684-7; Cal-245; Craw-214/1a; FFC-175; Se-8v

Ex NAC 12 - 30 Abril 1998, n. 1566

200,-



92

- 92 Denario. 141 a.C. ATILIA. L. Atilius Nomentanus.** Anv.: Cabeza de Roma a derecha, detrás XVI. Rev.: Victoria en biga a derecha, debajo L. ATILI. En exergo: NOM, en lugar de ROMA. 3,81 grs. Muy rara. MBC+/MBC. / *Atilius. Very rare and choice very fine / very fine.*

BMC-904; Cal-247; Craw-225/1; FFC-177; Se-16

Ex NAC 12 - 30 Abril 1998, n. 1570

750,-

## AUFIDIA



93

- 93 Denario. 140 a.C. AUFIDIA. Marcus Aufidius Rusticus.** Anv.: Cabeza de Roma a derecha entre XVI y RVS. Rev.: M. AVF (nexadas). 3,81 grs. Muy escasa. EBC. / *Aufidius. Very scarce and extremely fine.*

Cal-251; Craw-227/1a; FFC-181; Se-1c

Ex Lanz - 23 Noviembre 1998, n. 165

350,-

## AURELIA



94



95



96



- 94 Denario. 144 a.C. AURELIA. Aurelius Rufus.** Rev.: Júpiter en cuadriga a derecha, debajo AVRVF. (AV y VF nexadas). 3,88 grs. EBC. / *Aurelius. Extremely fine.*  
BMC-446; Cal-254; Craw-221/1; FFC-183; Se-19  
**Adq. J. Fernández - Diciembre 1993** **150,-**
- 
- 95 Denario. 118 a.C. AURELIA. M. Aurelius Scaurus. Narbo.** Anv.: M. AVRELI. (VR nexadas) ROMA\*. Rev.: SCAVRI. (AVR nexadas). En exergo: L. LIC. CN. DOM. 3,90 grs. EBC. / *Aurelius. Extremely fine.*  
BMC-1185; Cal-256; Craw-282/1; FFC-185 var leyenda exergo; Se-20  
**Ex Sotheby's - 15 Junio 1993, n. 1127** **100,-**
- 
- 96 Denario. 105 a.C. AURELIA. Lucius Aurelius Coffa.** Anv.: Busto de Vulcano a derecha, detrás estrella y tenazas. Rev.: Águila, debajo letra B. En exergo: L.COT. 3,71 grs. Brillo original. EBC. / *Aurelius. Mint luster and extremely fine.*  
BMC-1305-11; Cal-260; Craw-314/1c; FFC-189; Se-21b  
**Ex Sotheby's - 15 Junio 1993, n. 1138** **100,-**

## AXIA



97



- 97 Denario. 71 a.C. AXIA. Lucius Axius L.f. Naso.** Anv.: Cabeza de Marte a derecha entre IIII y SC. Rev.: Diana en biga tirada por ciervos a derecha, seguida de dos perros y precedida por otro. En exergo: L. AXSIVS L.F. 3,88 grs. Ligera pátina oscura. Muy escasa. MBC+. / *Axius. Light dark patina. Very scarce and choice very fine.*  
BMC-3348-53; Cal-264; Craw-400/1a; FFC-193; Se-1  
**Ex Lanz - 23 Noviembre 1998, n. 178** **300,-**



98



99



- 98 Denario. 71 a.C. AXIA. Lucius Axius L.f. Naso.** Anv.: Cabeza de Marte a derecha entre V y SC. Rev.: Diana en biga tirada por ciervos a derecha, seguida de dos perros y precedida por otro. En exergo: L. AXSIVS L.F. 3,89 grs. Restos de brillo original. Muy escasa. EBC-. / *Axius. Luster traces. Very scarce and almost extremely fine.*  
BMC-3348-53; Cal-264; Craw-400/1a; FFC-193; Se-1  
**Adq. J. Fernández - Enero 2004** **300,-**
- 
- 99 Denario. 71 a.C. AXIA. Lucius Axius L.f. Naso.** Anv.: Cabeza de Marte a derecha entre VI y SC. Rev.: Diana en biga tirada por ciervos a derecha, seguida de dos perros y precedida por otro. En exergo: L. AXSIVS (L.F.). 3,87 grs. Restos de brillo original. Muy escasa. MBC+. / *Axius. Luster traces. Very scarce and choice very fine.*  
BMC-3348-53; Cal-264; Craw-400/1a; FFC-193; Se-1  
**Ex J. A. Herrero - 8 Mayo 1997, n. 66** **300,-**



100

- 100 Denario. 71 a.C. AXIA. Lucius Axius L.f. Naso.** Anv.: Cabeza de Marte con Yelmo con crin a derecha entre XIII y SC. Rev.: Diana en biga tirada por ciervos a derecha, seguida de dos perros y precedida por otro. En exergo: L. AXSIVS L.F. 3,79 grs. Acuñación parcialmente floja. Bonita pátina. Bella. muy escasa y más así. EBC. / *Axius. Partially weak strike with nice patina. Beautiful and very scarce in this extremely fine condition.*

BMC-3354-7; Cal-265; Craw-400/1b; FFC-194; Se-2

Ex Astarte - 26 Noviembre 2004, n. 1433

400,-

## BAEBIA



101



102

- 101 Denario. 194-190 a.C. BAEBIA. C. Baebius Tampilus.** Rev.: Dióscuros a caballo a derecha, encima TAMP (nexadas) entre estrellas. 3,88 grs. Restos de brillo original. EBC. / *Baebius. Luster traces and extremely fine.*

BMC-557; Cal-266; Craw-133/2b; FFC-195; Se-1

Ex Frank Sternberg - 28 Octubre 1996, n. 112

150,-

- 102 Denario. 137 a.C. BAEBIA. Marcius Baebius Q.f. Tampilus.** Anv.: Cabeza de Roma a izquierda entre X y TAMPIL. Rev.: Apolo en cuadríga a derecha, debajo ROMA. En exergo: (M.)BAEBI.Q.F. 3,93 grs. SC-. / *Baebius. Almost uncirculated.*

BMC-935; Cal-269; Craw-236/1a; FFC-198; Se-12

Adq. J. Vico - Diciembre 1999

150,-

## CAECILIA



103



104



- 103 Denario. 194-190 a.C. CAECILIA. Caecilius Metellus.** Rev.: Dióscuros a caballo a derecha, encima estrellas debajo ME (nexadas). En exergo: ROMA. 3,14 grs. Rara. EBC-. / *Caecilius. Rare and almost extremely fine.*

BMC-532; Cal-278; Craw-132/2; FFC-202; Se-1

Ex NAC M - 20 Marzo 2002, n. 2431

350,-

- 104 Denario. 125 a.C. CAECILIA. C. Caecilius Metellus Caprarius.** Rev.: Júpiter en biga tirada por elefantes a izquierda y coronada por Victoria. En exergo: C. METELLVS. 3,92 grs. Rara así. EBC/EBC+. / *Caecilius. Rare in this extremely fine / choice extremely fine condition.*

BMC-485; Cal-279; Craw-269/1; FFC-203; Se-14

Adq. J. Fernández - Abril 1994

750,-





- 105** Denario. 125 a.C. CAECILIA. M. Caecilius Metellus Q. f. Anv.: Cabeza de Roma a derecha, entre ROMA y ✱. Rev.: Escudo macedonio M. METELLVS Q. F. 3,92 grs. Pátina. Muy escasa. EBC-. / *Caecilius. Patina. Very scarce and almost extremely fine.*  
BMC-176nt; Cal-280; FFC-204; Se-28  
**Adq. J. A. Herrero - Diciembre 2000** **200,-**
- 
- 106** Denario. 128 a.C. CAECILIA. Q. Caecilius Metellus Diadematus. Rev.: La Piedad en biga a derecha, debajo cabeza de elefante. 3,94 grs. EBC+/EBC. / *Caecilius. Choice extremely fine / extremely fine.*  
BMC-1044; Cal-285; Craw-262/1; FFC-209; Se-38 **150,-**
- 
- 107** Denario. 81 a.C. CAECILIA. Q. Caecilius Metellus Pius. Hispania. Anv.: Cabeza diademada de la Piedad a derecha, delante cigüeña. Rev.: Elefante a izquierda. En exergo: Q.C.M.P.I. Pátina oscura en anverso e irisada en reverso. Escasa. EBC. / *Caecilius. Dark patina on obverse and iridescent on reverse. Scarce and extremely fine.*  
BMC-43; Cal-289; Craw-374/1; FFC-213; Se-43 **200,-**



- 108** Denario. 81 a.C. CAECILIA. Q. Caecilius Metellus Pius. Anv.: Cabeza diademada de la Piedad a derecha, delante cigüeña. Rev.: Praefericulo y lituo. En exergo: IMPER. 3,78 grs. Escasa. EBC. / *Caecilius. Scarce and extremely fine.*  
BMC-47; Cal-290; Craw-374/2; FFC-215; Se-44 **200,-**
- 
- 109** Denario. 47-46 a.C. CAECILIA. Q. Caecilius Metellus Pius Scipio y M. Eppius. África. Anv.: Cabeza de África a derecha, entre SCIPIO. IMP-espiga, Q. METELL., debajo arado. Rev.: Hércules de pie entre LEG. F.C. y EPIIVS. 3,69 grs. Pátina mate. Rara así. EBC+. / *Caecilius. Matte patina. Rare in this choice extremely fine condition.*  
BMC-10; Cal-291; Craw-461/1; FFC-216; Se-50  
**Adq. J. A. Herrero - Noviembre 1995** **450,-**



- 110** Denario. 47-46 a.C. CAECILIA. Q. Caecilius Metellus Pius Scipio y P. Licinius Crassus Junianus. AFRICA. Anv.: Cabeza laureada de Júpiter a derecha, debajo cabeza de águila y cetro (S)CIP.IMP-METEL.PIVS. Rev.: Balanzas, cuerno de la Abundancia y silla curul entre espiga y carnyx LEG. PRO. PR-CRASS.IVN. 3,66 grs. Pátina oscura. Muy rara. MBC+. / *Caecilius. Dark patina. Very rare and choice very fine.*  
BMC-4; Cal-294; Craw-460/2; FFC-219; Se-49  
**Ex J. A. Herrero - 10 Octubre 2002, n. 237** **1.200,-**



111

- 111 Denario. 47-46 a.C. CAECILIA. Q. Caecilius Metellus Pius Scipio. África.** Anv.: Cabeza laureada de Júpiter a derecha. Q. METELPIVS. Rev.: Elefante a derecha, encima SCIPIO. En exergo: IMP. 3,85 grs. Muy rara así. EBC+/SC-. / *Caecilius. Very rare in this choice extremely fine / almost uncirculated condition.*

BMC-8; Cal-295; Craw-459/1; FFC-220; Se-47

Adq. J. Fernández - Diciembre 1999

600,-



112

- 112 Denario. 47-46 a.C. CAECILIA. Q. Caecilius Metellus Pius Scipio y P. Licinius Crasus Junianus. África.** Anv.: Genio de África de pie con cabeza de león y balanzas. SCIPIO IMP-(Q) METEL PIVS. Rev.: Victoria de pie con caduceo y escudo. (P) CRASSVS IVN-LEG.PRO.PR. 3,94 grs. Pátina oscura. Rara. EBC-. / *Caecilius. Dark patina. Rare and almost extremely fine.*

BMC-8; Cal-296; Craw-460/4; FFC-221; Se-51

Ex Lanz - 23 Noviembre 1998, n. 204

750,-

## CALPURNIA



113

- 113 Denario. 100 a.C. CALPURNIA. L. Calpurnius Piso y Q. Sevilius Caepius.** Anv.: Cabeza laureada de Saturno a derecha, detrás arpa, debajo símbolo y PISO. CAEPIO.Q. Rev.: Piso y Caepio sentados a izquierda entre espigas. En exergo: AD. FRV. EMV. / EX.SC. 3,85 grs. Ligera pátina. EBC. / *Calpurnius. Light patina and extremely fine.*

Cal-301; Craw-330/1a; FFC-226; Se-5

Adq. J. Vico - Junio 2000

150,-



114

- 114 Denario. 100 a.C. CALPURNIA. L. Calpurnius Piso y Q. Servilius Caepius.** Anv.: Cabeza laureada de Saturno a derecha, detrás arpa, debajo tridente PISO CAEPIO. Q. Rev.: Piso y Caepio sentados a izquierda entre dos espigas. En exergo: AD.FR.V. EMV/ E. S.C. 3,90 grs. Bonita pátina oscura. Escasa así. EBC. / *Calpurnius. Nice dark patina and scarce in this extremely fine condition.*

BMC-1125; Cal-301; Craw-330/1a; FFC-226; Se-5

Ex J. Vico - 1 Junio 2000, n. 136

200,-



115



116

- 115 Denario. 90-89 a.C. CALPURNIA. L. Calpurnius Piso Frugi.** Anv.: Cabeza laureada de Apolo a derecha, detrás C. Rev.: Jinete galopando a derecha, encima CXXXII. 3,98 grs. EBC+/SC-. / *Calpurnius. Choice extremely fine / almost uncirculated.*  
BMC-1895.9; Cal-305d; FFC-237

150,-

- 116 Denario. 90-89 a.C. CALPURNIA. L. Calpurnius Piso Frugi.** Anv.: Cabeza laureada de Apolo a derecha, detrás E, debajo del mentón L. Rev.: Jinete galopando a derecha, encima F. 3,41 grs EBC. / *Calpurnius. Extremely fine.*  
Cal-305f; FFC-239

Adq. L. Lalana - Abril 2000

100,-



117



118

- 117 Denario. 90-89 a.C. CALPURNIA. L. Calpurnius Piso Frugi.** Anv.: Cabeza laureada de Apolo a derecha, detrás XXXII. Rev.: L. PISO FRVGI. Encima del jinete ↓ XII, debajo ROMA en monograma. 3,93 grs. Oxidaciones. Restos de brillo. EBC. / *Corrosions but with luster traces and extremely fine.*  
Cal-306; FFC-240

Ex NAC 7 - 3 Marzo 1994, n. 1673

100,-

- 118 Denario. 90-89 a.C. CALPURNIA. L. Calpurnius Piso Frugi.** Anv.: Cabeza laureada de Apolo a derecha, detrás CII. Rev.: Jinete galopando a derecha, encima CXX, debajo L. PISO FRVGI / ROMA en monograma. 3,91 grs. Brillo original. EBC+. / *Calpurnius. Mint luster and choice extremely fine.*  
Cal-306; FFC-240

Ex NAC 7 - 3 Marzo 1994, n. 36

100,-



119



120

- 119 Denario. 90-89 a.C. CALPURNIA. L. Calpurnius Piso Frugi.** Anv.: Cabeza laureada de Apolo a derecha, detrás CXVI. Rev.: Jinete galopando a derecha, debajo L.PISO FRVGI/ ROMA en monograma y II. 3,92 grs. Bonita pátina y brillo original. Rara. EBC+. / *Calpurnius. Nice patina and mint luster. Rare and choice extremely fine.*  
Cal-306b; FFC-242

Adq. L. Lalana - Abril 2000

150,-

- 120 Denario. 90-89 a.C. CALPURNIA. L. Calpurnius Piso Frugi.** Anv.: Cabeza laureada de Apolo a derecha, detrás cabeza de caballo. Rev.: Jinete galopando a derecha, debajo L. PISO FRVGI / flecha hacia abajo VII. 3,84 grs. EBC. / *Calpurnius. Extremely fine.*  
Cal-307; FFC-243

Ex Lanz - 23 Noviembre 1998, n. 217

100,-



121



122



123

- 121 Denario. 90-89 a.C. CALPURNIA. L. Calpurnius Piso Frugi.** Anv.: Cabeza laureada de Apolo a derecha, detrás serpiente. Rev.: L. PISO FRVGI. debajo del jinete VIII. 3,87 grs. Bonita pátina y restos de brillo original. EBC. / *Calpurnius. Nice patina with luster traces. Extremely fine.*

Cal-307; FFC-243

100,-

- 122 Denario. 90-89 a.C. CALPURNIA. L. Calpurnius Piso Frugi.** Anv.: Cabeza laureada de Apolo a derecha, detrás K, bajo el mentón K. Rev.: L. PISO FRVGI / XXXXVIII. 3,92 grs. Restos de brillo original. EBC. / *Calpurnius. Luster traces and extremely fine.*

Cal-307d; FFC-247

Adq. J. A. Herrero - Julio 1998

100,-

- 123 Denario. 90-89 a.C. CALPURNIA. L. Calpurnius Piso Frugi.** Anv.: Cabeza laureada de Apolo a derecha, entr.

C-C superadas de 3 puntos. Rev.: L. PISO FRVGI / P. 3,80 grs. Rara. EBC-. / *Calpurnius. Rare and almost extremely fine.*

Cal-308h; FFC-266 var; Se-88.1

Adq. J. A. Herrero - Julio 1998

100,-



124

- 124 Denario. 68-66 a.C. CALPURNIA. M. Calpurnius Piso Frugi.** Anv.: Busto joven del dios Terminus o Mercurio entre estrella, corona y pátera. Rev.: M.PISO.MF / FRVGI. Pátera y cuchillo de sacrificio. 3,81 grs. Muy rara. EBC. / *Calpurnius. Very rare and extremely fine.*

BMC-3634-5; Cal-331; Craw-418/2b; FFC-345; Se-23

Ex NAC 21 - 17 Mayo 2001, n. 253

1.000,-



125

- 125 Denario. 68-66 a.C. CALPURNIA. M. Calpurnius Piso Frugi.** Anv.: Estatua del dios Terminus entre corona y pátera. Rev.: M. PISO. M.F. / FRVGI. Pátera y cuchillo de sacrificios. 3,87 grs. Pátina oscura. Muy rara. EBC-. / *Calpurnius. Dark patina. Very rare and almost extremely fine.*

BMC-3636-7; Cal-333; Craw-418/1; FFC-346; Se-22

Ex NAC 21 - 17 Mayo 2001, n. 252

1.200,-





126



127

- 126 Denario. 64 a.C. CALPURNIA. C. Calpurnius Piso Frugi.** Anv.: Cabeza laureada de Apolo a derecha, detrás tirso. Rev.: C. PISO L.F. FRVG. Encima del jinete, punta de lanza. 3,86 grs. Ligerá patina y brillo original. EBC+. / *Calpurnius. Light patina with mint luster and choice extremely fine.*

Cal-336e; FFC-361

**150,-**

- 127 Denario. 64 a.C. CALPURNIA. C. Calpurnius Piso Frugi.** Anv.: Cabeza laureada de Apolo a izquierda, detrás letra griega. Rev.: C. PISO L.F. FRV. Encima del jinete letra griega € al revés. 3,81 grs. Brillo original. Bella. EBC+. / *Calpurnius. Mint luster. Beautiful and choice extremely fine.*

Cal-340d; FFC-390

**Ex Martí Hervera - 25 Septiembre 2003, n. 192**

**150,-**



128



129

- 128 Denario. 64 a.C. CALPURNIA. C. Calpurnius Piso Frugi.** Anv.: Cabeza laureada de Apolo a derecha, detrás letra P. Rev.: C. PISO L.F. FRV. Encima del jinete, espiga. 3,62 grs. Rayitas. EBC+. / *Calpurnius. Hairlines but beautiful and choice extremely fine.*

Cal-340f; FFC-392

**Ex J. A. Herrero - Octubre 2003**

**150,-**

- 129 Denario. 64 a.C. CALPURNIA. C. Calpurnius Piso Frugi.** Anv.: Cabeza laureada de Apolo a derecha, detrás águila. Rev.: C. PISO L.F. FRVGI. Encima del jinete, espiga. 3,89 grs. Bonita patina irisada. EBC+. / *Calpurinius. Nice iridescent patina and choice extremely fine.*

Cal-341a; FFC-399

**Ex NAC 15 - 18 Mayo 1999, n. 132**

**150,-**



130



131

- 130 Denario. 64 a.C. CALPURNIA. C. Calpurnius Piso Frugi.** Anv.: Cabeza laureada de Apolo a izquierda, detrás signo fraccionario. Rev.: C. PISO L.F. FRV. Debajo del jinete signo fraccionario. 3,91 grs. Brillo original. Bella. EBC+. / *Calpurnius. Mint luster. Beautiful and choice extremely fine.*

Cal-357h; FFC-508

**Adq. J. Fernández - Abril 1993**

**150,-**

- 131 Denario. 64 a.C. CALPURNIA. C. Calpurnius Piso Frugi.** Anv.: Cabeza laureada de Apolo a izquierda, detrás flecha. Rev.: C. PISO L.F. FRVGI. Encima del jinete, pájaro. 3,89 grs. Brillo original. EBC+. / *Calpurnius. Mint luster and choice extremely fine.*

Cal-369; FFC-535

**Ex Áureo 110 - 20 Octubre 1999, n. 1026**

**150,-**

# CARISIA



132



133

- 132 Denario. 46 a.C. CARISIA. T. Carisius.** Anv.: Busto diademado a derecha. Rev.: Victoria en biga a derecha. En exergo: T.CARISI. 4,03 grs. Restos de brillo original. EBC. / *Carisius. Luster traces and extremely fine.*  
 BMC-4073; Cal-377; Craw-464/4; FFC-536; Se-2  
**Ex Frank Sternberg - 28 Octubre 1996, n. 443** **100,-**

- 133 Denario. 46 a.C. CARISIA. T. Carisius.** Anv.: Busto alado de Victoria a derecha, con joya y diadema de perlas, detrás SC. Rev.: Victoria en cuadriga a derecha. En exergo: T. CARISI. 4,14 grs. Restos de brillo original. Manchitas. EBC. / *Carisius. Luster traces with small stains and extremely fine.*  
 BMC-4070; Cal-378a; Craw-464/5; FFC-539; Se-3 **100,-**



134



135

- 134 Denario. 46 a.C. CARISIA. T. Carisius.** Rev.: En exergo: T. CARSI. 3,62 grs. Pátina y restos de brillo original. Rara así. EBC. / *Carisius. Patina and luster traces. Rare in this extremely fine condition.*  
 Cal-379; Craw-464/5r; FFC-540; Se-3a  
**Ex Italo Vecchi - 3 Diciembre 1998, n. 201** **200,-**

- 135 Denario. 46 a.C. CARISIA. T. Carisius.** Anv.: MONETA. Rev.: T. CARISIVS. 3,70 grs. Pátina y restos de brillo original. Escasa. MBC+. / *Carisius. Patina and luster traces. Scarce and choice very fine.*  
 BMC-4057; Cal-380; Craw-464/2; FFC-541; Se-2a  
**Ex Sotheby's - 15 Junio 1993, n. 1340** **200,-**



136



137



138

- 136 Denario. 46 a.C. CARISIA. T. Carisius.** Anv.: Cabeza de Roma a derecha, detrás ROMA. Rev.: T. CARIS. 3,92 grs. EBC. / *Carisius. Extremely fine.*  
 BMC-4067; Cal-386; Craw-464/3b; FFC-548; Se-5  
**Ex Frank Sternberg - 28 Octubre 1996, n. 442** **100,-**

- 137 Denario. 46 a.C. CARISIA. T. Carisius.** Anv.: Cabeza de Sivila a derecha. Rev.: Esfinge sentada a derecha, delante, T. CARISIVS. En exergo: III VIR. 4,18 grs. Pequeñas grietas. EBC-/EBC. / *Carisius. Small splits but almost extremely fine / extremely fine.*  
 BMC-4060; Cal-389; Craw-464/1; FFC-551; Se-10 **100,-**

- 138 Denario. 46 a.C. CARISIA. T. Carisius.** Rev.: Esfinge sentada a derecha, delante en vertical, T. CARISIVS. En exergo: (III) VIR. 3,87 grs. Leve marca circular en reverso. EBC-. / *Carisius. Light circular mark on reverse and almost extremely fine.*  
 Cal-391 var; FFC-553 var.  
**Ex Astarte - 26 Noviembre 2004, n. 1554** **150,-**

# CASSIA



139



140

- 139 Denario. 126 a.C. CASSIA. C. Cassius.** Rev.: Libertad en cuadriga a derecha, debajo C. Cassi. En exergo: ROMA. 3,85 grs. Brillo original. SC-/EBC+. / *Cassius. Mint luster and almost uncirculated / choice extremely fine.*

BMC-1032; Cal-408; Craw-266/1; FFC-554; Se-1

Adq. J. Fernández - Agosto 1998

100,-

- 140 Denario. 102 a.C. CASSIA. L. Cassius Caecianus.** Anv.: Cabeza laureada de Ceres a izquierda, detrás A. y leyenda: CAECIAN. Rev.: Dos bueyes a izquierda, arriba X. En exergo: L. CASSI. 3,77 grs. MBC+. / *Cassius. Choice very fine.*

Cal-409; Craw-321/1 FFC-555; Se-4

Ex The New York Sale III - 7 Diciembre 2000, n. 310

100,-



141



142

- 141 Denario. 78 a.C. CASSIA. L. Cassius Q. F. Longinus.** Anv.: Cabeza de Libero Baco a derecha, detrás tirso. Rev.: Cabeza diademada de Libera a izquierda, detrás L. CASSI Q. F. 4,02 grs. Escasa. EBC-. / *Cassius. Scarce and almost extremely fine.*

BMC-3152; Cal-410; Craw-386/1; FFC-556; Se-6

Adq. J. Fernández - Agosto 1998

100,-

- 142 Denario. 78 a.C. CASSIA. L. Cassius Q.f. Longinus.** 4,04 grs. Variante por el mechón de pelo de Libero Baco que cae por el cuello y lo sobrepasa. Escasa. EBC-/EBC. / *Cassius. Variety Libero Baco lock of hair falls down the neck and exceeds it. Scarce and almost extremely fine / extremely fine.*

Cal-410 var; FFC-556 var.

Adq. J. A. Herrero - Octubre 2002

150,-



143



144



145

- 143 Denario. 55 a.C. CASSIA. Q. Cassius Longinus.** Anv.: Cabeza velada y diademada de Vesta a derecha. Q. CASSIVS VEST. Rev.: Silla curul en templo de Vesta entre una y AC en tablilla. 3,70 grs. Escasa. EBC-. / *Cassius. Scarce and almost extremely fine.*

BMC-3871; Cal-412; Craw-528/1; FFC-558; Se-9

Ex NAC 7 - 2 Marzo 1994, n. 623

250,-

- 144 Denario. 55 a.C. CASSIA. Q. Cassius Longinus.** Anv.: Cabeza velada y diademada de Vesta a derecha. Q. CASSIVS VESTA. Rev.: Silla curul en templo de Vesta entre una y AC en tablilla. 3,43 grs. Rara. MBC+. / *Cassius. Rare and choice very fine.*

BMC-482; Cal-413; Craw-428/1, FFC-559; Se-9a

Ex Lanz - 23 Noviembre 1998, n. 245

150,-

- 145 Denario. 55 a.C. CASSIA. L. Cassius Longinus.** Anv.: Busto velado de Vesta a izquierda entre letra C y copa. Rev.: Ciudadano romano votando, detrás LONGIN IIIV. 3,88 grs. Pleno brillo original. Muy rara así. SC. / *Cassius. Full mint luster and very rare in this uncirculated condition.*

BMC-3929-36; Cal-415; Craw-413/1; FFC-561; Se-10

Ex Superior Galleries - 12 Agosto 1994, n. 2203

200,-

## CLAUDIA



146



147



148



- 146 Denario. 79 a.C. CLAUDIA. Ti. Claudius Nero.** Anv.: Busto diademado de Diana a derecha, entre arco y carcaj y SC delante. Rev.: Victoria en biga a derecha, debajo A. Cl. En exergo: TI. CLAVD. TI.F./ AP.N. 4,04 grs. Brillo original. Acuñación algo floja. SC-. / *Claudius. Slightly weak strike but with mint luster and almost uncirculated.*

BMC-3114-41; Cal-425; Craw-383/1a; FFC-566; Se-6

**100,-**

- 147 Denario. 79 a.C. CLAUDIA. Ti. Claudius Nero.** Anv.: Busto diademado de Diana a derecha, entre arco y carcaj y SC delante. Rev.: Victoria en biga a derecha, debajo A.LI. En exergo: TI. CLAVD. TI.F./ AP.N. 3,80 grs. Preciosa pátina irisada con restos de brillo original. Muy bella. EBC. / *Claudius. Beautiful iridescent patina with luster traces. Very beautiful and extremely fine.*

BMC-3114-41; Cal-425; Craw-383/1a; FFC-566; Se-6

**Ex The New York Sale III - 7 Diciembre 2000, n. 404**

**150,-**

- 148 Denario. 79 a.C. CLAUDIA. Ti. Claudius Nero.** Anv.: Busto diademado de Diana a derecha, entre arco y carcaj y SC delante. Rev.: Victoria en biga a derecha, debajo XIII. En exergo: TI. CLAVD. TI. F./ AP.N. 4,07 grs. Parte de brillo original. EBC. / *Claudius. Partial luster and extremely fine.*

BMC-3095-13; Cal-426; Craw-381/1a; FFC-567, Se-5

**Ex NAC 9 - 16 Abril 1996, n. 664**

**150,-**



149



150



- 149 Denario. 79 a.C. CLAUDIA. Ti. Claudius Nero.** Anv.: Busto diademado de Diana a derecha, entre arco y carcaj y SC delante. Rev.: Victoria en biga a derecha, debajo CXVIII. En exergo: TI. CLAVD. TI.F./ AP.N. 3,61 grs. Anverso ligeramente descentrado. Brillo original. Bonita pieza. EBC+. / *Claudius. Obverse slightly off-center with mint luster. Nice and choice extremely fine.*

BMC-3095-13; Cal-426; Craw-381/1a; FFC-567; Se-5

**Ex Astarte - 26 Noviembre 2004, n. 1403**

**175,-**

- 150 Denario. 79 a.C. CLAUDIA. Ti. Claudius Nero.** Anv.: Busto diademado de Diana a derecha, entre arco y carcaj y SC delante. Rev.: Victoria en biga a derecha, debajo CXXXVII. En exergo: TI. CLAVD. TI.F./ AP.N. 3,90 grs. Bonita pátina. Bella. EBC+. / *Claudius. Beautiful and choice extremely fine.*

BMC-3095-13; Cal-426; Craw-381/1a; FFC-567; Se-5

**Ex Astarte - 15 Mayo 2002, n. 338**

**175,-**



151



- 151 Denario. 79 a.C. CLAUDIA. Ti. Claudius Nero.** Rev.: Victoria en biga a derecha, debajo VIII. En exergo: TI CLAD. TI. F / AP.N. 3,88 grs. Variante por la falta de la V en la leyenda del reverso. Rara. EBC. / *Claudius. Variety V missing in reverse legend. Rare and extremely fine.*

Cal-426 var; FFC-567 var.

**200,-**





152



153

- 152 Denario. 42 a.C. CLAUDIA. P. Claudius M.f. Turrinus.** Anv.: Cabeza del Sol radiada a derecha, detrás carcaj. Rev.: Luna rodeada por cinco estrellas, debajo P. CLODIVS / .M.F. 4,06 grs. Brillo original. Escasa. EBC+. / *Claudius. Mint luster. Scarce and choice extremely fine.*

BMC-4287; Cal-427; Craw-494/21; FFC-568; Se-17

Ex J. Vico - 29 Febrero 1996, n. 43

250,-

- 153 Denario. 41 a.C. CLAUDIA. C. Claudius C. f. Vestalis.** Anv.: Busto diademado de Flora a derecha, detrás flor. C. CLODIVS-C.F. Rev.: La Vestal Claudia Quinta sentada a izquierda detrás VESTALIS. 3,55 grs. Restos de brillo original. Muy escasa. EBC. / *Claudius. Luster traces. Very scarce and extremely fine.*

BMC-4196; Cal-433; Craw-512/2; FFC-570; Se-13

250,-



154

- 154 Denario. 50 a.C. CLAUDIA. P. Cornelius Lentulus Marcellinus.** Anv.: Cabeza de M. Claudius Marcellus a derecha, detrás triqueta, delante MARCELLINVS. Rev.: MARCELLVS COS. QVINQ. Cónsul colocando un trofeo en el templo de Júpiter Feretrius. 4,22 grs. Rara. EBC-. / *Claudius. Rare and almost extremely fine.*

BMC-4206; Cal-434; Craw-439/1; FFC-571; Se-11

Adq. J. A. Herrero - Diciembre 1995

500,-

## COELIA/COILIA



155



156



- 155 Denario. 104 a.C. COELIA o COILIA. C. Coelius Caldus.** Rev.: Victoria en biga a izquierda, encima F sobre punto, debajo C. COIL / CALD. 3,95 grs. Bonita pátina con restos de brillo original. EBC. / *Coelius. Nice patina with luster traces and extremely fine.*

BMC-1435-62; Cal-441; Craw-318/1a; FFC-574; Se-2

Ex CNG - 24 Junio 1998, n. 1024

150,-

- 156 Denario. 51 a.C. COELIA o COILIA. C. Coelius Caldus.** Anv.: Cabeza del cónsul C. Coelius Caldus a derecha, detrás estandarte militar (H)IS, delante jabalí. C. COEL. CALDVS. Rev.: En estrado: L. CALDVS/VII VR.EPVL. En exergo: CALDVS III. VI. A izquierda C.CALDVS, a derecha: IMP.AX. 4,08 grs. Escasa. EBC-. / *Coelius. Scarce and almost extremely fine.*

BMC-3837; Cal-443; Craw-437/2a; FFC-576; Se-7

Adq. J. Fernández - Marzo 1994

500,-



157

- 157 Denario. 51 a.C. COELIA o COILIA. C. Coelius Caldus.** Anv.: Cabeza de C. Coelius Caldus a derecha, detrás lanza y (trofeo militar), delante estandarte militar. HIS. C.COEL. CALDVS. COS. Rev.: En estrado: L. CALDVS/ VII.VR EPVL. En exergo: CALDVS III. VIR., a izquierda IMP.A.X, a derecha C. CALDVS. 4,10 grs. Marca de cambista en anverso. Brillo original. Rara. EBC. / Coelius. Banker-mark on obverse. *Mint luster. Rare and extremely fine.*

BMC-475; Cal-449; Craw-437/4b; FFC-582; Se-12

Adq. J. Fernández - Noviembre 1993

1.000,-



158

159

- 158 Denario. 51 a.C. COELIA o COILIA. C. Coelius Caldus.** Anv.: C. COEL CALDVS COS, detrás en tablilla L.D. Rev.: Cabeza radiada del Sol a derecha. Entre escudos, CALDVS. III. VIR. 3,40 grs. Bonita pátina. Escasa. EBC-/ EBC. / Coelius. *Nice patina. Scarce and almost extremely fine / extremely fine.*

BMC-3833; Cal-450; Craw-437/1a; FFC-583; Se-4

Adq. J. Fernández - Noviembre 1993

250,-

- 159 Denario. 51 a.C. COELIA o COILIA. C. Coelius Caldus.** Anv.: C. COEL CALDVS (COS.), detrás en tablilla: L.D. Rev.: Cabeza radiada del Sol a derecha entre escudos, encima S. CALDVS III VIR. 3,92 grs. Restos de brillo original. Escasa. EBC. / Coelius. *Luster traces. Scarce and extremely fine.*

BMC-3835; Cal-451; Craw-437/1b; FFC-584; Se-5

Adq. J. Fernández - Agosto 1998

300,-

## CONSIDIA



160

- 160 Denario. 46 a.C. CONSIDIA. C. Considius Paetus.** Anv.: Cabeza de Venus Erycina a derecha, detrás PAETI. Rev.: Victoria en cuadríga a izquierda. En exergo: C. CONSIDI. 4,15 grs. Pátina en anverso. EBC. / Considius. *Patina on obverse and extremely fine.*

BMC-4087; Cal-456; Craw-465/3; FFC-589; Se-6

Ex NAC 11 - 29 Abril 1998, n. 300

200,-

## CORNELIA



161

162

- 161** Denario. 106 a.C. CORNELIA. L. Cornelius Scipio Asiagenus. Anv.: Cabeza laureada de Júpiter a izquierda. Rev.: Júpiter en cuadríga a derecha con cetro y rayo, encima T. En exergo: L. SCIP. ASIAG. 4,03 grs. Bonita pátina con restos de brillo original. EBC/EBC+. / *Cornelius. Nice patina with luster traces and extremely fine / choice extremely fine.*

BMC-1381-98; Cal-473; Craw-311/1c; FFC-612; Se-24

Ex Schulman - 18 Abril 2000, n. 1369

150,-

- 162** Denario. 106 a.C. CORNELIA. L. Cornelius Scipio Asiagenus. Anv.: Cabeza laureada de Júpiter a izquierda, debajo del mentón letra N. Rev.: Júpiter en cuadríga a derecha con cetro y rayo. En exergo: L. SCIP. ASIAG. 3,89 grs. EBC. / *Cornelius. Extremely fine.*

BMC-1374-80; Cal-474; Craw-311/1b; FFC-613; Se-24c

Ex Lanz - 23 Noviembre 1998, n. 297

75,-



163

- 163** Denario. 118 a.C. CORNELIA. Cnaeus Cornelius L.f. Sisenna. Anv.: Cabeza de Roma a derecha, delante X, ROMA y detrás SISENA. Rev.: Júpiter en cuadríga a derecha. En exergo: CN. CORNEL. L. F. 3,86 grs. Leves oxidaciones. MBC+. / *Cornelius. Minor corrossions but choice very fine.*

BMC-508; Cal-477; Craw-310/1; FFC-616; Se-17

Ex NAC 12 - 30 Abril 1998, n. 1603

500,-



164

165

- 164** Denario. 100 a.C. CORNELIA. Pub. Cornelius Lentulus Marcellinus. Anv.: Hércules con maza en el hombro, detrás escudo oval y letra D, debajo ROMA. Rev.: Roma de pie con lanza coronada por el Genio del pueblo con cuerno de la abundancia. En campo letra D. En exergo: LENT. MAR. F. 3,33 grs. Leve pátina con parte de brillo original. EBC. / *Cornelius. Light patina with luster traces and extremely fine.*

BMC-1704-12; Cal-478; Craw-329/1a; FFC-617; Se-25

100,-

- 165** Denario. 100 a.C. CORNELIA. Pub. Cornelius Lentulus Marcellinus. Anv.: Hércules con maza en el hombro, detrás escudo oval y letra M, debajo ROMA. Rev.: Roma de pie con lanza coronada por el Genio del pueblo con cuerno de la abundancia. En campo letra M. En exergo: LENT. MAR. F. 3,88 grs. SC. / *Cornelius. Uncirculated.*

BMC-1704-12; Cal-478; Craw-329/1a; FFC-617; Se-25

Adq. J. A. Herrero - Noviembre 1993

150,-



166



167

- 166 Denario. 100 a.C. CORNELIA. Pub. Cornelius Lentulus Marcellinus.** Anv.: Hércules con maza en el hombro, detrás escudo oval y letra K entre puntos, debajo ROMA. Rev.: Roma de pie con lanza coronada por el Genio del pueblo con cuerno de la abundancia. En campo letra K entre puntos. En exergo: LENT. MAR. F. 3,95 grs. EBC. / *Cornelius. Extremely fine.*

BMC-1713-17; Cal-479; Craw-329/1b; FFC-618; Se-25a

Ex Lanz - 23 Noviembre 1998, n. 301

150,-

- 167 Denario. 100 a.C. CORNELIA. Pub. Cornelius Lentulus Marcellinus.** Anv.: Hércules con maza en el hombro, detrás escudo oval y letra R, debajo ROMA. Rev.: Roma de pie con lanza coronada por el Genio del pueblo con cuerno de la abundancia. En campo letra R. En exergo: LENT. MAR. F. 3,95 grs. EBC. / *Cornelius. Extremely fine.* 3,34 grs. Pequeña grieta en cospel. Pátina. EBC. / *Cornelius. Small edge split but with patina and extremely fine.*

BMC-1713-17; Cal-479; Craw-329/1b; FFC-618; Se-25a

Ex Lanz - 23 Noviembre 1998, n. 302

100,-



168



169

- 168 Denario. 100 a.C. CORNELIA. Pub. Cornelius Lentulus Marcellinus.** Anv.: Hércules con maza en el hombro, detrás escudo oval y letra griega Θ (theta), debajo ROMA. Rev.: Roma de pie con lanza coronada por el Genio del pueblo con cuerno de la abundancia. En campo letra griega Θ (theta). En exergo: LENT. MAR. F. 3,95 grs. Bónita pátina. EBC. / *Cornelius. Nice patina and extremely fine.*

BMC-1718-22; Cal-480; Craw-329/1a; FFC-619; Se-25b

Ex Lanz - 23 Noviembre 1998, n. 299

250,-

- 169 Denario. 76-75 a.C. CORNELIA. Cn. Cornelius Lentulus Marcellinus.** Anv.: Busto diademado del genio del Pueblo a derecha, detrás cetro, encima G.P.R. Rev.: Globo entre cetro y corona a izquierda y timón a derecha. EX-SC debajo CN. LEN.Q. 3,84 grs. Pleno brillo original. Rara así.. SC. / *Cornelius. Full mint luster and rare in this uncirculated condition.*

BMC-42; Cal-486; Craw-393/1a; FFC-626; Se-54

300,-



170



171

- 170 Denario. 76-75 a.C. CORNELIA. Cn. Cornelius Lentulus.** 3,85 grs. Variante del anterior por arte diferente. Busto pequeño. Pleno brillo original. Rara así.. SC. / *Cornelius. Variety different art than the previous one with small bust. Full mint luster and rare in this uncirculated condition.*

BMC-57-8; Cal-487; Craw-393/1b; FFC-627; Se-55

Adq. J. A. Herrero - Diciembre 1993

350,-

- 171 Denario. 81 a.C. CORNELIA. L. Cornelius Sylla Felix, Imperator.** Anv.: Cabeza diademada de Venus a derecha. Rev.: Doble cuerno de la Abundancia, debajo Q. 3,93 grs. Acuñación oriental. Bonita pátina. Leves rayitas en anverso. EBC. / *Cornelius. Oriental coinage with nice patina and light hairlines on obverse but extremely fine.*

BMC-17; Cal-488; Craw-375/2; FFC-629; Se-33

Adq. J. A. Herrero - Diciembre 1993

250,-





172



173

- 172 Denario. 84-83 a.C. CORNELIA. L. Cornelius Sylla Felix, Imperator.** Anv.: Cabeza diademada de Venus a derecha, delante Cupido, debajo L. SVLLA. Rev.: Praefériculo y lituo entre dos trofeos, encima IMPER, debajo ITERVM. 3,95 grs. Acuñación oriental. Parte de brillo original. EBC. / *Cornelius. Oriental coinage with partial luster and extremely fine.*

BMC-3; Cal-489; Craw-359/2; FFC-630; Se-29

Ex NAC 10 - 10 Abril 1997, n. 1324

200,-

- 173 Denario. 74 a.C. CORNELIA. Pub Lentulus P.f. L.n. Spinther.** Anv.: Cabeza de Hércules a derecha, detrás Q.S.C. Rev.: Genio del Pueblo Romano sentado coronado por Victoria. P.LENT.P.(F)IN. 3,78 grs. Muy escasa. EBC-/MBC+. / *Cornelius. Very scarce and almost extremely fine / choice very fine.*

BMC-3329; Cal-492; Craw-397/1; FFC-634; Se-58

Adq. J. Fernández - Abril 2000

300,-



174



175

- 174 Denario. 56 a.C. CORNELIA. Faustus Cornelius Sulla.** Anv.: Busto de Hércules a derecha, detrás FEELIX. Rev.: Diana en biga a derecha entre tres estrellas (dos arriba). 4,02 grs. Restos de brillo original. Escasa. EBC. / *Cornelius. Luster traces. Scarce and extremely fine.*

Cal-496a; Craw-426/2; FFC-638; Se-60

Adq. J. Vico - Noviembre 1995

300,-

- 175 Denario. 56 a.C. CORNELIA. Faustus Cornelius Sulla.** Anv.: Busto de Diana a derecha, detrás lituo, delante FAVSTVS. Rev.: Sila sentado; Baco y Yughurta arrodillados. FELIX. 3,84 grs. Acuñación algo floja en reverso. Bonita pátina y parte de brillo original. EBC/EBC-. / *Cornelius. Partially weak strike on reverse with nice patina and luster traces. Extremely fine./ almost extremely fine.*

BMC-3824; Cal-497; Craw-426/1; FFC-639; Se-59

Ex Áureo 62 - 19 Diciembre 1995, n. 37

300,-



176



177

- 176 Denario. 56 a.C. CORNELIA. L. Cornelius Lentulus y Claudius Marcellus.** Anv.: Tríquetra, en el centro cabeza de Medusa. Rev.: Júpiter en pie. LENT. MAR-COS y guadaña. 3,90 grs. Leve falta de presión de acuñación. Bonita pátina y restos de brillo original. Muy escasa. EBC. / *Cornelius. Slight lack of pressure in the strike but with nice patina and luster traces. Very scarce and extremely fine.*

BMC-3; Cal-501; Craw-445/1a; FFC-644; Se-64

Ex Áureo 92 - 21 Mayo 1998, n. 92

400,-

- 177 Denario. 56 a.C. CORNELIA. L. Cornelius Lentulus y C. Claudius Marcellus. Sicilia.** Anv.: Tríquetra, en el centro cabeza de Medusa. Rev.: Júpiter en pie. LENT.MAR-COS. 3,84 grs. Pátina. Rara. EBC. / *Cornelius. Patina. Rare and extremely fine.*

BMC-1; Cal-502; Craw-445/1b; FFC-645; Se-64a

Ex NAC 11 - 29 Abril 1998, n. 283

500,-



178

- 178 Denario. 51 a.C. CORNELIA. L. Cornelius Lentulus y C. Claudius Marcellus.** Anv.: Cabeza diademada de Júpiter a derecha. Rev.: Diana de Efeso en pie. L. LENTVLVS MAR. COS. 3,88 grs. Cospel irregular. Anverso algo descentrado. Rara. EBC-. / *Cornelius. Uneven planchet and obverse slightly off-center but rare and almost extremely fine.*

BMC-23; Cal-504; Craw-445/3b; FFC-647; Se-66

Adq. J. Fernández - Diciembre 1998

350,-

## COSSUTIA



179

- 179 Denario. 74 a.C. COSSUTIA. L. Cossutius C.f.** Anv.: Cabeza alada de Medusa a izquierda, detrás SABVLA. Rev.: Ballerophon montando Pegaso a derecha, a izquierda número X, debajo L. COSSVTI, C.(F). 3,92 grs. Escasa. EBC/EBC-. / *Cossutius. Scarce and extremely fine / almost extremely fine.*

BMC-3320-8; Cal-515; Craw-395/1; FFC-655; Se-1

Ex NAC 9 - 16 Abril 1996, n. 1386

200,-

## CREPEREIA



180

- 180 Denario. 72 a.C. CREPEREIA. Q. Crepereius M.f. Rocus.** Anv.: Busto de Anphitrite a derecha entre pez y letra O. Rev.: Neptuno en biga tirada por Hipocampos a derecha, encima letra O, debajo Q. CREPEREI / ROCVS. 3,94 grs. Muy escasa. EBC-. / *Crepereius. Very scarce and almost extremely fine.*

BMC-3335-8; Cal-521; Craw-399/1a; FFC-656; Se-1

Ex Lanz - 23 Noviembre 1998, n. 327

350,-



181

- 181 Denario. 72 a.C. CREPEREIA. Q. Crepereius M.f. Rocus.** Anv.: Busto de Anphitrite a derecha entre sepia y letra F. Rev.: Neptuno en biga tirada por Hipocampos a derecha, encima letra F, debajo Q. CREPER. M.F. / ROCVS. 3,55 grs. Acuñación algo floja en parte. Restos de brillo original. Muy escasa. EBC. / *Crepereius. Partially weak strike with luster traces. Very scarce and extremely fine.*

BMC-3339-47; Cal-522; Craw-399/1b; FFC-657; Se-2

Ex Astarte - 26 Noviembre 2004, n. 1431

250,-

## CREPUSIA



182



183



184

- 182 Denario. 82 a.C. CREPUSIA. Publius Crepusius.** Anv.: Cabeza laureada de Apolo a derecha, detrás M y cetro, delante racimo de uvas. Rev.: Jinete con lanza a derecha, detrás CVII. En exergo: P. CREPVSII. 4,21 grs. Restos de brillo original. EBC+/EBC. / *Crepusius. Luster traces and choice extremely fine / extremely fine.*

BMC-2673-715; Cal-523; Craw-361/1c; FFC-658; Se-1

Adq. J. A. Herrero - Mayo 1995

150,-

- 183 Denario. 82 a.C. CREPUSIA. Publius Crepusius.** Anv.: Cabeza laureada de Apolo a derecha, detrás R y cetro, delante arado. Rev.: Jinete con lanza a derecha, detrás CXVIII. En exergo: P. CREPVS(I). 3,52 grs. Preciosa pátina con brillo original. Bella. SC. / *Crepusius. Beautiful patina with mint luster and uncirculated.*

BMC-2673-715; Cal-523; Craw-361/1c; FFC-658; Se-1

200,-

- 184 Denario. 82 a.C. CREPUSIA. Publius Crepusius.** Anv.: Cabeza laureada de Apolo a derecha, detrás R y cetro, delante hoja. Rev.: Jinete con lanza a derecha, detrás CXXXIII. En exergo: P. CREPVSII. 3,88 grs. Brillo original. EBC+. / *Crepusius. Mint luster and choice extremely fine.*

BMC-2673-715; Cal-523; Craw-361/1c; FFC-658; Se-1

Ex NAC 12 - 30 Abril 1998, n. 1638

150,-



185



186

- 185 Denario. 82 a.C. CREPUSIA. Publius Crepusius.** Anv.: Cabeza laureada de Apolo a derecha, detrás cetro y delante letra V. Rev.: Jinete con lanza a derecha, detrás XIII. En exergo: P. CREPVSII. 3,76 grs. Brillo original. EBC+. / *Crepusius. Mint luster and choice extremely fine.*

BMC-2669-72; Cal-524; Craw-361/1b; FFC-659; Se-1a

Adq. J. Fernández - Marzo 1994

200,-

- 186 Denario. 82 a.C. CREPUSIA-1. Publius Crepusius.** Anv.: Cabeza laureada de Apolo a derecha, detrás cetro y delante letra V. Rev.: Jinete con lanza a derecha, detrás XVIII. En exergo: P. CREPVS(I). 3,78 grs. Pátina y restos de brillo original. Bella. EBC+. / *Crepusius. Patina and luster traces. Beautiful and choice extremely fine.*

BMC-2669-72; Cal-524; Craw-361/1b; FFC-659; Se-1a

Ex Lanz - 23 Noviembre 1998, n. 330

150,-

## CURIATIA



187

- 187 Denario. 142 a.C. CURIATIA. Caius Curiatius Trigemini.** Rev.: C CVR. En exergo: ROMA. 3,62 grs. Variante por no llevar X bajo el mentón de Roma. Rara. EBC-. / *Curatius. Variety without X under Rome's chin. Rare and almost extremely fine.*

Cal-531a; FFC-666var.

Adq. C. Fuster - Enero 1999

100,-

## DECIMIA



188

- 188** Denario. 150 a.C. DECIMIA. Decimius Flavus. Anv.: Cabeza de Roma a derecha, detrás X. Rev.: Victoria con látigo en biga a derecha, debajo FLAVS. En exergo: ROMA. 3,39 grs. Leves oxidaciones. Muy rara. EBC-. / *Decimius. Minor corrosions but very rare and almost extremely fine.*

Cal-538a; FFC-674

Adq. J. A. Herrero - Abril 2005

1.200,-

## DIDIA



189

190

- 189** Denario. 55 a.C. DIDIA. Titus Didius, Imperator y P. Fonteius Capito. Anv.: P. FONTEIVS CAPITO III VIR CONCORDIA. Cabeza velada de Concordia a derecha. Rev.: T. DIDI-IMP-VIL. PVB. Villa Pública con tejado con la vertiente hacia la izquierda. 3,89 grs. Escasa. EBC-. / *Didius. Scarce and almost extremely fine.*

Cal-540 var; Craw-429/2b; FFC-677; Se-1a

Ex NAC 9 - 16 Abril 1996, n. 1404

250,-

- 190** Denario. 55 a.C. DIDIA. Titus Didius, Imperator y P. Fonteius Capito. Anv.: P. FONTEIVS CAPITO III VIR. CONCORDIA. Cabeza velada de Concordia a derecha. Rev.: T. DIDI-IMP-VIL. PVB. Villa Pública con tejado con la vertiente hacia la derecha. 3,82 grs. Parte de brillo original. Escasa. EBC. / *Didius. Partial luster. Scarce and extremely fine.*

BMC-3860; Cal-541; Craw-429/2a; FFC-678; Se-1a

Ex Astarte - 26 Noviembre 2004, n. 1500

350,-

## DOMITIA



191

- 191** Denario. 116-115 a.C. DOMITIA. Cnaeus Domitius Ahenobarbus. Anv.: Cabeza de Roma a derecha, entre X y ROMA. Rev.: Júpiter en cuadriga a derecha. En exergo: CN. DMI. 3,81 grs. Muy escasa. MBC+. / *Domitius. Very scarce and choice very fine.*

BMC-259nt; Cal-545; Craw-285

Ex Áureo 145 - 16 Diciembre 2002, n. 545

300,-





192

- 192** Denario. 41 a.C. DOMITIA. Cn. Domitius L.f. Ahenobarbus. Grecia. Anv.: Cabeza de Cn. Ahenobarbus a derecha, delante AHENOBAR. Rev.: Proa de Nave a derecha, encima trofeo. CN. DOMITIVS. IMP. 3,79 grs. Pátina oscura. Contramarcas de cambista en anverso. Rara. MBC+. / Domitius. Banker-marks on obverse. Dark patina. Rare and choice very fine.

BMC-94; Cal-546; Craw-519/2; FFC-683; Se-21

Ex NAC "The Gilbert Steinberg Collection of Roman Coins" - 16 Noviembre 1994, n. 111

750,-



193

- 193** Denario de Transición. 38 a.C. DOMITIA. Cn. Domitius Calvinus. Osca (Huesca). Anv.: Cabeza barbada de Hércules, detrás OSCA. Rev.: Atributos sacerdotales DOM. COS ITER IMP. 3,72 grs. Bonita pátina. Brillo original. Rara y más en esta calidad. SC/SC-. / Domitius. Nice patina with mint luster. Rare and even more in this uncirculated / almost uncirculated condition.

AB-1923; Cal-551; FFC-685

Adq. J. Vico - Abril 1994

1.500,-

## EGNATIA



194

- 194** Denario. 75 a.C. EGNATIA. Cn. Egnatius Cn.f. Cn.n Maxsumus. Anv.: Busto de Libertad a derecha, detrás MAXSVMVS y gorro frigio. Rev.: Roma y Venus en pie, en el centro Cupido, debajo del pie de Roma cabeza de loba. En campo a izquierda (R) poco visible C. EGNATIVS CN.F - CN.N. 3,82 grs. Ligera pátina. EBC/EBC-. / Egnatius. Light patina and extremely fine / almost extremely fine.

BMC-3285-92; Cal-563; Craw-391/3; FFC-688; Se-2

Ex NAC 12 - 30 Abril 1998, n. 1666

200,-



195

- 195 Denario. 75 a.C. EGNATIA. Cn. Egnatius Cn.f. Cn.n. Maxsumus.** Anv.: Busto diademado de Libertad a derecha, detrás gorro frigio y MAXSVMVS. Rev.: Roma y Venus con cetros de pie de frente, a ambos lados proas de naves y en el centro cupido, debajo loba y letra. En exergo: C. EGNATIVS CN. F. / CN. N (entrelazadas). 3,64 grs. Pátina. EBC. / *Egnatius. Patina and extremely fine.*

BMC-3287; Cal-564; Craw-381/3v; FFC-689; Se-2a

Ex Lanz - 23 Noviembre 1998, n. 349

150,-

## FABIA



196



197



198



- 196 Denario. 126 a.C. FABIA. Numerius Fabius Pictor.** Anv.: Cabeza de Roma a derecha, detrás ✕, delante N. Rev.: Q. Fabius Pictor sentado a izquierda, con bonete de flamen, lanza y escudo con QVIRIN, alrededor N. FABI. PICTOR. En exergo: ROMA. 3,91 grs. Brillo original. EBC. / *Fabius. Mint luster and extremely fine.*

Cal-569; Craw-286/1b; FFC-695; Se-11

Ex NAC 9 - 16 Abril 1996, n. 1341

150,-

- 197 Denario. 124 a.C. FABIA. Quintus Fabius Labeo.** Anv.: Cabeza de Roma a derecha entre ROMA - LABEO / X. Rev.: Júpiter en cuadríga a derecha, debajo proa de nave. En exergo: Q. FABI. 3,97 grs. Pátina. EBC. / *Fabius. Patina and extremely fine.*

BMC-494; Cal-571; Craw-273/1; FFC-697; Se-1

Ex Sotheby's - 15 Junio 1993, n. 1124

150,-

- 198 Denario. 104 a.C. FABIA. C. Fabius C.f. Hadrianus.** Anv.: Cabeza de Cibeles velada a derecha, detrás letra griega Λ sobre punto. Rev.: Victoria en biga a derecha, debajo cigüeña. En exergo: C. FABI.C.F. 4,00 grs. Restos de brillo original. Rara así. EBC+. / *Fabius. Luster traces and rare in this choice extremely fine condition.*

BMC-1581-90; Cal-574; Craw-322/1a; FFC-702; Se-15

100,-



199



200



- 199 Denario. 104 a.C. FABIA. C. Fabius C.f. Hadrianus.** Anv.: Cabeza de Cibeles velada a derecha, detrás O debajo punto. Rev.: Victoria con látigo en biga a derecha, delante cigüeña, en exergo C. FABI. C.F. 4,00 grs. Parte de brillo original. EBC. / *Fabius. Partial luster and extremely fine.*

Cal-574; FFC-702; Se-15

Ex Cayón - 21 Mayo 2003, n. 2202

200,-

- 200 Denario. 104 a.C. FABIA. C. Fabius C.f. Hadrianus.** Anv.: Cabeza de Cibeles velada a derecha, detrás EX.A.PV. Rev.: Victoria con látigo en biga a derecha, debajo G sobre punto y cigüeña. En exergo: C. FABI.C.F. 4,06 grs. EBC. / *Fabius. Extremely fine.*

BMC-1591-10; Cal-575; Craw-322/1b; FFC-703; Se-14

Adq. C. Fuster - Junio 1996

100,-



201

- 201 Denario. 104 a.C. FABIA. C. Fabius C.f. Hadrianus.** Anv.: Cabeza de Cibeles velada a derecha, detrás EX. A. PV. Rev.: Victoria con látigo en biga a derecha, delante cigüeña, debajo F, en exergo C. FABI. C.F. 3,78 grs. Parte de brillo original. EBC. / *Fabius. Partial luster and extremely fine.*

BMC-1591-10; Cal-575; Craw-322/1b; FFC-703; Se-14

Ex NAC 25 - 25 Junio 2003, n. 1508

150,-

## FARSULEIA



202



203



204



- 202 Denario. 75 a.C. FARSULEIA. L. Farsuleius Mensor.** Anv.: Busto diademado de Libertad a derecha, delante MENSOR, detrás S.C. Y gorro frigio. Rev.: Guerrero con lanza en biga a derecha y personaje montando en el carro, debajo los caballos LXXII. En exergo: L. FARSVLEI. 3,85 grs. Pequeña marca de cambista en mejilla. Ligera pátina. Restos de brillo original. EBC. / *Farsuleius. Small banker-mark on cheek. Light patina with luster traces and extremely fine.*

Cal-577; FFC-706; Se-2

Ex NAC 27 - 12 Mayo 2004, n. 1760

150,-

- 203 Denario. 75 a.C. FARSULEIA. L. Farsuleius Mensor.** Anv.: Busto diademado de Libertad a derecha, delante MENSOR, bajo el mentón S.C., detrás VI y gorro frigio. Rev.: Guerrero con lanza en biga a derecha y personaje montando en el carro, debajo los caballos escorpión. En exergo: L. FARSVLEI. 3,95 grs. Pátina. EBC. / *Farsuleius. Patina and extremely fine.*

BMC-3306-11; Cal-578; Craw-392/1a; FFC-707; Se-1

Ex NAC 15 - 19 Mayo 99, n. 1470

150,-

- 204 Denario. 75 a.C. FARSULEIA. L. Farsuleius Mensor.** Anv.: Busto de la Libertad a derecha, detrás flecha hacia abajo XX y gorro frigio, delante MENSOR S.C. Rev.: Guerrero en biga a derecha y personaje montando en el carro. Debajo los caballos escorpión. En exergo: L. FARSVLEI. 3,83 grs. Bonita pátina. Rara así. bella pieza.. EBC+/EBC. / *Farsuleius. Nice patina. Beautiful and rare in this choice extremely fine / extremely fine condition.*

BMC-3306-11; Cal-578; Craw-392/1a; FFC-707; Se-1

Ex NAC 8 - 3 Abril 1999, n. 546

250,-

## FLAMINIA



205

- 205 Denario. 109-108 a.C. FLAMINIA. Lucius Flaminius Cilo.** Anv.: Cabeza de Roma a derecha entre ROMA y X. Rev.: Victoria en biga a derecha, debajo L.FLAMINI. En exergo: CILO. 4,06 grs. Parte de brillo original. Muy bella. EBC+. / *Flaminius. Very beautiful with partial luster and choice extremely fine.*

BMC-537; Cal-579; Craw-302/1; FFC-708; Se-1

Ex Sotheby's - 15 Junio 1993, n. 1115

100,-



206

- 206** Denario. 43 a.C. **FLAMINIA. L. Flaminius Chilo**. Anv.: Cabeza diademada de Venus a derecha. IIII VIR. PRI. FL. Rev.: Victoria en biga a derecha, debajo L. FLAMIN. En exergo: CHILO. 4,04 grs. Pátina y brillo original. Bonito ejemplar. EBC. / *Flaminius. Patina and mint luster. Nice and extremely fine.*

BMC-4198-4200; Cal-582; Craw-485/2; FFC-711; Se-2a

Ex Lanz - 23 Noviembre 1998, n. 362

150,-

## FONTEIA



207



208

- 207** Denario. 114-113 a.C. **FONTEIA. C. Fonteius**. Anv.: Cabeza bifronte de Fontus (hijo de Jano) entre N y ✱. Rev.: Galera a izquierda con timonel y tres filas de remeros, encima C. FONT. y debajo ROMA. 3,67 grs. Pátina. EBC-/EBC. / *Fonteius. Patina and almost extremely fine / extremely fine.*

BMC-597-16; Cal-585; Craw-290/1; FFC-713; Se-1

Adq. J. A. Herrero - Diciembre 2000

150,-

- 208** Denario. 114-113 a.C. **FONTEIA. C. Fonteius**. Anv.: Cabeza bifronte de Fontus (hijo de Jano) entre letra P y ✱. Rev.: Galera a izquierda con timonel y tres filas de remeros, encima C. FONT. y debajo ROMA. 3,85 grs. EBC. / *Fonteius. Extremely fine.*

BMC-597-16; Cal-585; Craw-290/1; FFC-713; Se-1

Adq. J. A. Herrero - Noviembre 1993

100,-



209

- 209** Denario. 85 a.C. **FONTEIA. Mn. Fonteius C.f.** Anv.: Cabeza de Apolo Vejovis a derecha sin monograma ni haz de rayos; detrás MN. FONTEI. (C.F.). Rev.: Genio sobre cabra a derecha, debajo tirso. 3,79 grs. Muy rara. MBC. / *Fonteius. Very rare and very fine.*

Cal-589 var; FFC-718

Ex J. Vico - 7 Marzo 2002, n. 144

500,-



210

- 210 Denario. 55 a.C. FONTEIA. P. Fonteius P.f. Capito.** Anv.: Busto de Marte a derecha, detrás trofeo P. FONTEIVS P. F. CAPITO III. VIR. Rev.: Jinete con lanza a derecha, luchando contra dos enemigos. MN. FONT. TR. MIL. 4,04 grs. Parte de brillo original. Acuñación parcialmente floja. Rayitas en anverso. EBC+. / *Fonteius. Partially weak strike with partial luster and hairlines on obverse. Choice extremely fine.*

BMC-3851; Cal-594; Craw-429/1; FFC-723; Se-17

Ex Sotheby's - 15 Junio 1993, n. 1312

100,-

## FUFIA



211

- 211 Denario. 70 a.C. FUFIA. Q. Fufius Calenus y Mucius Cordus.** Anv.: Cabezas sobrepuestas de Honus y Virtus a derecha entre HO-VIRT., debajo KALENI. Rev.: Italia y Roma de pie, entre caduceo / ITAL en monograma - RO. En exergo: CORDI. 3,97 grs. Pátina oscura. EBC-. / *Fufius. Dark patina and almost extremely fine.*

BMC-3358; Cal-595; Craw-403/1; FFC-725; Se-1

Ex NAC 7 - 3 Marzo 1994, n. 1711

200,-

## FULVIA



212

- 212 Denario. 117-111 a.C. FULVIA. Cn. Fulvius, M. Calidius y Q. Metellus.** Anv.: Cabeza de Roma entre ROMA y \*. Rev.: Victoria en biga a derecha, debajo CN. FOVL, en exergo M. CAL. Q. MET. 3,91 grs. Bonita pátina EBC. / *Fulvius. Nice patina and extremely fine.*

BMC-476; Cal-596; Craw-284/1b; FFC-726; Se-1

50,-

## FUNDANIA



213

- 213 Denario. 101 a.C. FUNDANIA. C. Fundanius.** Anv.: Cabeza de Roma a derecha, detrás C. Rev.: Marius en cuadriga a derecha, encima Q. En exergo: C. FVNDAN. 3,89 grs. EBC. / *Fundanius. Extremely fine.*

BMC-1681-95; Cal-597; Craw-326/1; FFC-727; Se-1

Ex Cayón - 21 Mayo 2003, n. 2217

150,-



## FURIA



214



215



216



- 214 Denario. 119 a.C. FURIA. M. Furius L.f. Philus.** Anv.: Cabeza de Jano bifronte M. FOVRI.L.F. Rev.: Roma en pie coronando un trofeo a derecha ROMA. En exergo: PHILI. 3,84 grs. Pátina y restos de brillo original EBC. / *Furius. Patina and luster traces. Extremely fine.*

BMC-555; Cal-600; Craw-281/1; FFC-730; Se-18

**100,-**

- 215 Denario. 84 a.C. FURIA. P. Furius.** Anv.: Cabeza de Cibele a derecha, detrás pie hacia arriba y AED. CVR. Rev.: Silla curul con inscripción P. FOVRIVS. En exergo: CRASSIPES. 3,91 grs. Bonita pátina y restos de brillo original. Acuñación parcialmente floja en leyenda del anverso. EBC. / *Furius. Nice patina and luster traces with partially weak strike on the obverse legend and extremely fine.*

BMC-2604; Cal-604; Craw-356/1a; FFC-733; Se-20

**Adq. J. Fernández - Noviembre 1993**

**200,-**

- 216 Denario. 63 a.C. FURIA. L. Furius Cn. Brocchus.** Anv.: Cabeza de Ceres a derecha entre espiga y grano de cebada III-VIR, debajo BROCCHI. Rev.: Silla curul entre dos fasces con hachas, encima L. FVRI / CN.F. 3,80 grs. Pleno brillo original. Bonita pieza. SC. / *Furius. Full mint luster. Beautiful in this uncirculated condition.*

BMC-3896; Cal-606; Craw-414/1; FFC-735; Se-23

**Ex Sotheby's - 15 Junio 1993, n. 1277**

**200,-**

## GARGILIA



217



- 217 Denario. 86 a.C. GARGILIA. Gargilius, Oguinius y Vergilius.** Anv.: Cabeza de Apolo Vejois a derecha, debajo haz de rayos. Rev.: Júpiter en cuadriga a derecha entre T y GAR. En exergo: OCVL (VL nexadas) VER. (VE nexadas). 4,01 grs. Algo descentrada. Escasa. EBC-. / *Gargilius. Slightly off-center but scarce and almost extremely fine.*

BMC-2606-07; Cal-608; Craw-350/1a; FFC-737; Se-1

**Ex Astarte - 13 Noviembre 2004, n. 1356**

**250,-**



218



- 218 Denario. 86 a.C. GARGILIA. Gargilius, Oguinius y Vergilius.** Anv.: Cabeza de Apolo Vejois a derecha, debajo haz de rayos. Rev.: Júpiter en cuadriga a derecha, debajo GAR. En exergo: VER.(VE nexadas) OCVL (VL nexadas). 4,05 grs. Pátina. Escasa. MBC+. / *Patina. Scarce and choice very fine.*

BMC-2608-10; Cal-609; Craw-350a/1b; FFC-739; Se-2

**Ex J. Vico - 13 Junio 2002, n. 163**

**250,-**

## HERENNIA



219

220

- 219 Denario. 108-107 a.C. HERENNIA. Marcus Herennius.** Anv.: Cabeza de la Piedad a derecha, detrás PIETAS, delante posible BR anexadas tumbadas. Rev.: Amphinomus con su padre sobre los hombros, a izquierda M. HERENNI (HE nexadas). 3,88 grs. Parte de brillo original. Muy bella. EBC+. / *Herennius. Partial luster and very nice in this choice extremely fine condition.*  
BMC-1231-57; Cal-615; Craw-308/1a; FFC-743; Se-1

**Ex NAC 27 - 12 Mayo 2004, n. 236**

**150,-**

- 220 Denario. 108-107 a.C. HERENNIA. Marcus Herennius.** Anv.: Cabeza de la Piedad a derecha, detrás PIETAS, delante O punto encima. Rev.: Amphinomus con su padre sobre los hombros, a izquierda M. HERENNI (HE nexadas). 3,90 grs. Restos de brillo. Parte de pátina irregular. Bella. EBC/EBC+. / *Herennius. Luster traces and part of uneven patina. Beautiful in this extremely fine / choice extremely fine condition.*  
BMC-1231-57; Cal-615; Craw-308/1a; FFC-743; Se-1

**Ex Lanz - 23 Noviembre 1998, n. 392**

**150,-**



221

222

- 221 Denario. 108-107 a.C. HERENNIA. Marcus Herennius.** Anv.: Cabeza de la Piedad a derecha, entre PIETAS y letra P. Rev.: Amphinomus con su padre sobre los hombros, a izquierda M. HERENNI. 3,85 grs. Restos de brillo original. EBC/EBC-. / *Herennius. Luster traces and extremely fine / almost extremely fine.*  
BMC-1231-57; Cal-615; Craw-308/1a; FFC-743; Se-1

**Ex Marfí Hervera - 19 marzo 1998, n. 79**

**150,-**

- 222 Denario. 108-107 a.C. HERENNIA. Marcus Herennius.** Anv.: Cabeza de la Piedad a derecha, detrás PIETAS, delante X. Rev.: Amphinomus con su padre sobre los hombros, a izquierda M. HERENNI (HE nexadas). 3,90 grs. Restos de brillo. Bonito ejemplar. EBC. / *Herennius. Luster traces and nice in this extremely fine condition.*  
BMC-1231-57; Cal-615; Craw-308/1a; FFC-743; Se-1

**Ex CNG - 27 Junio 1999, n. 1272**

**100,-**



223

- 223 Denario. 108-107 a.C. HERENNIA. Marcus Herennius.** Anv.: Cabeza de la Piedad a derecha, detrás PIETAS (sin letra). Rev.: Amphinomus con su padre sobre los hombros, a izquierda M. HERENNI (sin letra). 3,66 grs. Muy rara. EBC-. / *Herennius. Very rare and almost extremely fine.*  
Cal-615 var; FFC-744; Se-1a var.

**Adq. J. A. Herrero - Octubre 2002**

**600,-**



224

- 224 Denario. 108-107 a.C. HERENNIA. Marcus Herennius.** Anv.: PIETAS. Rev.: M. HERENNI y letra O en campo. Pátina. EBC-. / *Herennius. Patina and almost extremely fine.*

BMC-1258-85; Cal-616; Craw-303/1b; FFC-745; Se-1a

Ex NAC 15 - 18 Mayo 1999, n. 80

150,-

## HOSIDIA



225

- 225 Denario. 68 a.C. HOSIDIA. C. Hosidius C.f. Geta.** Anv.: Busto de Diana a derecha con arco y carcaj. GETA-III VIR. Rev.: Jabalí a derecha (sin flecha) atacado por un perro. En exergo: (C)HOSIDI C.F. 3,98 grs. Brillo original y bonita pátina. Rara así. SC-. / *Hosidius. Mint luster and nice patina. Rare in this almost uncirculated condition.*

Cal-619; Craw-407/2b; FFC-750; Se-1a

Ex NAC 7 - 2 Marzo 1994, n. 607

250,-



226

- 226 Denario. 68 a.C. HOSIDIA. C. Hosidius C.f. Geta.** Anv.: Busto sin diadema de Diana a derecha con arco y carcaj. Leyendas invertidas III VIR-GETA. Rev.: Jabalí a derecha atravesado por una flecha y atacado por un perro. En exergo: C. HOSIDI C.F. 3,94 grs. Brillo original. SC-/SC-. / *Hosidius. Mint luster and uncirculated / almost uncirculated.*

BMC-3386; Cal-620; Craw-407/1; FFC-752; Se-2

Ex NAC 8 - 3 Abril 1995, n. 552

300,-

## HOSTILIA



227

- 227 Denario. 48 a.C. HOSTILIA. L. Hostilius Saserna.** Anv.: Cabeza de Vercingetorix a derecha, detrás escudo galo. Rev.: Guerrero en biga a derecha con hombre sentado fustigando a los caballos entre L. HOSTILIVS y SASERN. 3,86 grs. Rara. MBC+. / *Hostilius. Rare and choice very fine.*

BMC-3994; Cal-622; Craw-448/2a; FFC-754; Se-2

Adq. J. Fernández - Noviembre 1993

450,-



228

- 228 Denario. 48 a.C. HOSTILIA. L. Hostilius Saserna.** Anv.: Cabeza de Galia a derecha, detrás carnyx. Rev.: Diana de Efeso de pie con lanza y cogiendo un ciervo por las astas. L. HOSTILIVS SASERNA. 3,98 grs. Restos de brillo original. Escasa. EBC/ EBC-. / *Hostilius. Luster traces. Scarce and extremely fine / almost extremely fine.*

BMC-3996; Cal-624; Craw-448/3; FFC-756; Se-4

Ex NAC 8 - 3 Abril 1995, n. 584

350,-



229

230

- 229 Denario. 48 a.C. HOSTILIA. L. Hostilius Saserna.** Anv.: Cabeza de Venus a derecha. Rev.: L. HOSTILIVS SASERNA. Victoria caminando a derecha. 4,19 grs. Bonita pátina y brillo original. Rara así. SC. / *Hostilius. Nice patina with mint luster and rare in this uncirculated condition.*

BMC-3989; Cal-625; Craw-448/1a; FFC-757; Se-5

Ex Sotheby's - 15 Junio 1993, n. 1326

150,-

- 230 Denario. 48 a.C. HOSTILIA. L. Hostilius Saserna.** Anv.: Dos mechones sobre la nuca de Venus. Rev.: L. HOSTILIVS SASERNA. 3,86 grs. Pátina. EBC. / *Hostilius. Patina and extremely fine.*

Cal-625 var; FFC-757 var.

Adq. J. Fernández - Abril 1994

200,-

## ITIA



231

- 231 Denario. 145 a.C. ITIA. L. Itius.** Rev.: Dióscuros a caballo a derecha, encima estrellas, debajo L.ITI. En exergo: ROMA en tablilla. 3,74 grs. EBC. / *Itius. Extremely fine.*

BMC-724; Cal-627; Craw-209/1; FFC-759; Se-1

250,-

## JULIA



232

- 232 Denario. 129 a.C. JULIA. Sex. Julius Caesar.** Anv.: Cabeza de Roma a derecha, detrás ancla. Rev.: Venus en biga a derecha, encima ROMA, debajo SEX. IVLI. En exergo: CAISAR. 3,74 grs. Levemente limpiada Escasa. EBC. / *Julius. Slightly cleaned but scarce and extremely fine.*

BMC-1140; Cal-629; Craw-258/1; FFC-761; Se-2

200,-



233



234

**233 Denario. 103 a.C. JULIA. L. Julius L. f. Caesar.** Anv.: Cabeza de Marte a izquierda, encima N punto debajo, detrás CAESAR. Rev.: Venus Genetrix en biga a izquierda tirada por amocillos, debajo lira encima N punto debajo. En exergo: L. IVLI. L. F. 3,98 grs. Restos de brillo original. Bonita. EBC+/EBC. / *Julius. Luster traces. Beautiful and choice extremely fine / extremely fine.*

BMC-1405; Craw-320/1; Cal-631; FFC-764; Se-4

**Ex Martí Hervera - 19 Marzo 1998, n. 80**

**150,-**

**234 Denario. 103 a.C. JULIA. L. Julius L. f. Caesar.** Anv.: Cabeza de Marte a izquierda, encima Q, detrás CAESAR. Rev.: Venus Genetrix en biga a izquierda tirada por amocillos, debajo lira encima Q. En exergo: L. IVLI. L. F. 3,93 grs. Restos de brillo original. Bonita pátina. EBC. / *Julius. Luster traces with nice patina and extremely fine.*

BMC-1405; Craw-320/1; Cal-631; FFC-764; Se-4

**Adq. J. A. Herrero - Septiembre 2002**

**150,-**



235



236

**235 Denario. 103 a.C. JULIA. L. Julius L.f.Caesar.** Anv.: Cabeza de Marte a izquierda, encima R, detrás CAESAR. Rev.: Venus Genetrix en biga a izquierda tirada por amocillos entre R, ∞ y lira. En exergo: L. IVLI. L. F. 4,02 grs. Brillo original. EBC. / *Julius. Mint luster and extremely fine.*

BMC-1405; Cal-631; Craw-320/1; FFC-764; Se-4

**Ex Lanz - 23 Noviembre 1998, n. 406**

**250,-**

**236 Denario. 103 a.C. JULIA. L. Julius L.f. Caesar.** Anv.: Cabeza de Marte a izquierda encima L invertida sobre punto. Rev.: Venus Genetrix en biga a izquierda, tirada por amocillos entre L invertida sobre punto y lira. En exergo: L. IVLI.L.F. 4,07 grs. Pátina. EBC. / *Julius. Patina and extremely fine.*

BMC-1406; Cal-632; Craw-320/1; FFC-765; Se-4a

**150,-**



237



238

**237 Denario. 85 a.C. JULIA. L. Julius Bursio.** Anv.: Cabeza alada y laureada de Apolo Vejovis a derecha, detrás tridente y hormiga. Rev.: Victoria con corona en cuadriga a derecha. En exergo L. IVLI. BURSIO. 3,94 grs. Brillo original. Leve pátina. EBC+. / *Julius. Light patina with mint luster and choice extremely fine.*

BMC-2485-07; Craw-352/1a; Cal-634; FFC-767; Se-5

**Adq. J. A. Herrero - Diciembre 2000**

**150,-**

**238 Denario. 85 a.C. JULIA. L. Julius Bursio.** Anv.: Cabeza alada y laureada de Apolo Vejovis a derecha, detrás tridente y granada en rama. Rev.: Victoria con corona en cuadriga a derecha. En exergo L. IVLI. BURSIO. 3,95 grs. Pequeña oxidación en reverso. (EBC+). / *Julius. Small corrosion on reverse but choice extremely fine.*

BMC-2485-07; Craw-352/1a; Cal-634; FFC-767; Se-5

**Ex Áureo 97 - 22 Octubre 1998, n. 4022**

**100,-**





239



240



241

- 239 Denario. 85 a.C. JULIA. L. Julius Bursio.** Anv.: Cabeza alada y laureada de Apolo Vejovis a derecha, detrás lira y tridente. Rev.: Victoria con corona en cuadriga a derecha. En exergo L. IVLI. BVR SIO. 3,67 grs. Bonita pátina y brillo original subyacente. EBC/EBC+. / *Julius. Nice patina with underlying luster and extremely fine / choice extremely fine.*

BMC-2485-07; Craw-352/1a; Cal-634; FFC-767; Se-5

Ex UBS - 15 Septiembre 1998, n. 586

100,-

- 240 Denario. 85 a.C. JULIA. L. Julius Bursio.** Anv.: Cabeza alada y laureada de Apolo Vejovis a derecha, detrás corona y tridente. Rev.: Victoria con corona en cuadriga a derecha. En exergo L. IVLI. BVR SIO. 4,00 grs. Pátina. Parte de brillo original. EBC. / *Julius. Patina with partial luster and extremely fine.*

BMC-2485-07; Craw-352/1a; Cal-634; FFC-767; Se-5

100,-

- 241 Denario. 85 a.C. JULIA. L. Julius Bursio.** Anv.: Cabeza alada y laureada de Apolo Vejovis a derecha, detrás escudo y tridente. Rev.: Victoria con corona en cuadriga a derecha. En exergo: L. IVLI BVR SIO. 4,00 grs. Brillo original. Bonita pieza. EBC. / *Julius. Mint luster. Beautiful and extremely fine.*

BMC-2485-07; Cal-634; Craw-352/1a; FFC-767; Se-5

Ex NAC 15 - 18 Mayo 1999, n. 96

150,-



242



243



- 242 Denario. 85 a.C. JULIA. L. Julius Bursio.** Anv.: Cabeza alada y laureada de Apolo Vejovis a derecha, detrás cesta y tridente. Rev.: Victoria con corona en cuadriga a derecha, encima letra B •. En exergo: L. IVLI BVR SIO. 3,96 grs. Escasa. EBC. / *Julius. Scarce and extremely fine.*

Cal-637; FFC-772

Ex Baldwin's - 7 Diciembre 2000, n. 367

350,-

- 243 Denario. 85 a.C. JULIA. L. Julius Bursio.** Anv.: Cabeza alada y laureada de Apolo Vejovis a derecha, detrás cornucopia y tridente. Rev.: Victoria con corona en cuadriga a derecha. En exergo: EX. A. P. 3,97 grs. Ligeramente limpiada. Rara. EBC/EBC-. / *Julius. Lightly cleaned but rare and extremely fine / almost extremely fine.*

BMC-2600-03; Cal-639; Craw-352/1b; FFC-775; Se-6

Ex Áureo 62 - 19 Diciembre 1995, n. 54

200,-

## JUNIA



244



- 244 Denario. 149 a.C. JUNIA. C. Junius C.f.** Anv.: Cabeza de Roma a derecha, detrás X. Rev.: Dióscuros a caballo a derecha, encima estrellas, debajo C. IVIVI. C.F. En exergo: ROMA en tablilla. 3,97 grs. Pátina y restos de brillo original. EBC. / *Junius. Patina with luster traces and extremely fine.*

BMC-660; Cal-859; Craw-210/1; FFC-776; Se-1

Ex Sotheby's - 15 Junio 1993, n. 1112

100,-



245



246



247

**245 Denario. 149 a.C. JUNIA. M. Junius Silanus.** Anv.: Cabeza de Roma a derecha entre cabeza de asno y X. Rev.: Dióscuros a caballo a derecha, encima estrellas, debajo M. IVNI. En exergo: ROMA en tablilla. 4,04 grs. Pátina y restos de brillo original. EBC+. / *Junius. Patina with luster traces and choice extremely fine.*

BMC-867; Cal-860; Craw-220/1; FFC-778; Se-8

**Adq. J. A. Herrero - Diciembre 1993**

**200,-**

**246 Denario. 91 a.C. JUNIA. D. Junius Silanus L.f.** Anv.: Cabeza laureada de Silano a derecha, detrás letra B, debajo Roma. Rev.: Victoria en biga a derecha, debajo carnyx. En exergo: D. SILANVS. L.F. 3,62 grs. Escasa. EBC-. / *Junius. Scarce and almost extremely fine.*

BMC-1040; Cal-862; Craw-337/1b; FFC-781; Se-20

**Ex Sotheby's - 15 Junio 1993, n. 1149**

**200,-**

**247 Denario. 91 a.C. JUNIA. D. Junius Silanus L.f.** Anv.: Cabeza diademada de la Salud a derecha, debajo de la barbilla letra griega omega. SALVS. Rev.: Victoria en biga a derecha con látigo y palma, debajo ROMA. En exergo: D. SILANVS. L.F. 3,83 grs. Pátina. Bella. EBC. / *Junius. Patina. Beautiful and extremely fine.*

BMC-1842-45; Cal-863; Craw-337/2c; FFC-782; Se-18

**Ex Lanz - 23 Noviembre 1998, n. 417**

**100,-**



248

**248 Denario. 91 a.C. JUNIA. D. Junius Silanus L.f.** Anv.: Cabeza diademada de la Salud a derecha, debajo letra griega Phi y SALVS. Rev.: Victoria en biga a derecha, debajo ROMA. En exergo: D. SILANVS L.F. 3,95 grs. Bonita pátina irisada y restos de brillo original subyacente. Bello ejemplar. SC. / *Junius. Nice iridescent patina with underlying luster. Beautiful in this uncirculated condition.*

Cal-863 var; FFC-783

**Ex UBS - 15 Septiembre 1998, n. 526**

**500,-**



249



250

**249 Denario. 91 a.C. JUNIA. D. Junius Silanus L.f.** Anv.: Cabeza de Roma a derecha, detrás F. Rev.: Victoria en biga a derecha, encima (numero), en exergo D. SILANVS L.F. ROMA. 3,93 grs. Parte de brillo original. Ligera pátina. EBC+. / *Junius. Partial luster with light patina and choice extremely fine.*

BMC-1772-39; Cal-869; Craw-337/3a; FFC-789; Se-15

**Ex Lanz - 23 Noviembre 1998, n. 421**

**100,-**

**250 Denario. 91 a.C. JUNIA. D. Junius Silanus L. F.** Anv.: Cabeza de Roma a derecha, detrás G. Rev.: Victoria en biga a derecha, encima IIII. En exergo: D. SILANVS. L. F./ ROMA. 3,93 grs. Bonita pátina. SC-. / *Junius. Nice patina and almost uncirculated.*

BMC-1772-39; Cal-869; Craw-337-3a; FFC-789; Se-15

**75,-**



251



252



253

**251 Denario. 91 a.C. JUNIA. D. Junius Silanus L.f.** Anv.: Cabeza de Roma a derecha, detrás O. Rev.: Victoria en biga a derecha, encima IIII, en exergo D. SILANVS L.F. ROMA. 3,95 grs. Parte de brillo original. Pátina irregular. EBC+. / *Junius. Partial luster with uneven patina and choice extremely fine.*

BMC-1772-39; Cal-869; Craw-337/3a; FFC-789; Se-15

**Ex Aureo 43 - 15 Diciembre 1993, n. 143**

**100,-**

**252 Denario. 91 a.C. JUNIA. D. Junius Silanus L.f.** Anv.: Cabeza de Roma a derecha, detrás P. Rev.: Victoria en biga a derecha, encima V, en exergo D. SILANVS L.F. ROMA. 3,87 grs. Brillo original. Bonito ejemplar. EBC+. / *Junius. Mint luster. Beautiful in this choice extremely fine condition.*

BMC-1772-39; Cal-869; Craw-337/3a; FFC-789; Se-15

**Ex NAC 15 - 19 Mayo 1999, n. 1431**

**100,-**

**253 Denario. 91 a.C. JUNIA. D. Junius Silanus L.f.** Anv.: Cabeza de Roma a derecha, detrás Q. Rev.: Victoria en biga a derecha, encima XI. En exergo: D. SILANVS L.F. ROMA. 3,71 grs. Parte de brillo original subyacente. Pátina oscura irregular. EBC / *Junius. Underlying luster traces with uneven dark patina and extremely fine.*

BMC-1772-39; Cal-869; Craw-337/3a; FFC-789; Se-15

**Ex UBS - 15 Septiembre 1998, n. 528**

**75,-**



254



255

**254 Denario. 91 a.C. JUNIA. D. Junius Silanus L.f.** Anv.: Cabeza de Roma a derecha, detrás X. Rev.: Victoria en biga a derecha, encima XXI. En exergo: D. SILANVS L.F. / ROMA. 4,03 grs. Bonita pátina. Rara así. SC / *Junius. Nice patina and rare in this uncirculated condition.*

BMC-1772-39; Cal-869; Craw-337/3a; FFC-789; Se-15

**Ex Sotheby's - 15 Junio 1993, n. 1113**

**100,-**

**255 Denario. 54 a.C. JUNIA. Q. Caepio Brutus.** Anv.: BRVTVS. Cabeza de Junius Brutus el anciano a derecha. Rev.: AHALA. Cabeza de Servilius Ahala a derecha. 3,94 grs. Escasa. EBC-/EBC / *Junius. Scarce and almost extremely fine / extremely fine.*

BMC-3864; Cal-872; Craw-433/2; FFC-792; Se-30

**200,-**



256

**256 Denario. 54 a.C. JUNIA. Q. Caepio Brutus.** Anv.: BRVTVS. Cabeza de Junius Brutus el anciano a derecha. Rev.: AHALA. Cabeza de Servilius Ahala con barba más larga. 3,80 grs. Pátina y pleno brillo original. Muy rara así, impresionante pieza. SC-/SC / *Junius. Patina and mint luster. An impressive and very rare coin in this almost uncirculated / uncirculated condition.*

Cal-872 var; FFC-793

**Adq. J. Fernández - Noviembre 1993**

**500,-**



257

- 257 Denario. 54 a.C. JUNIA. Q. Caepio Brutus.** Anv.: Cabeza de Libertad sin joya a derecha, detrás LIBERTAS. Rev.: Accensus, dos lictores y Bruto marchando a izquierda. En exergo: BRVTVS. 4,13 grs. Escasa. EBC / Junius. Scarce and extremely fine.

BMC-3862; Cal-874; Craw-433/1; FFC-796; Se-31a

Adq. J. Fernández - Diciembre 1998

450,-



258

- 258 Denario. 54 a.C. JUNIA. Q. Caepio Brutus.** Anv.: Cabeza de Libertad sin joya a derecha, detrás LIBERTAS. Rev.: Variante el último lictor con el hacha hacia arriba. En exergo: BRVTVS. 4,12 grs. Escasa. EBC / Junius. Scarce and extremely fine.

Cal-874 var; FFC-797; Se-32

Adq. J. Fernández - Junio 2000

400,-



259

- 259 Denario. 91 a.C. JUNIA. D. Junius Silanus L. f.** Anv.: Cabeza de Salud a derecha, debajo letra G y SALVS (sin entrelazar). Variante por letra y SALVS sin entrelazar. Rev.: ROMA / D. SILANVS L.F. 4,02 grs. Pátina oscura. EBC / Junius. Dark patina and extremely fine.

Cal-864 var; FFC-784 var.

Ex Schulman - 18 Abril 2000, n. 1379

100,-

## JUVENTIA



260

- 260 Denario. 154 a.C. JUVENTIA. Caius Juventius Thalna.** Anv.: Cabeza de Roma a derecha, detrás X. Rev.: Victoria en biga a derecha, debajo C. TALN (en monograma). En exergo: ROMA. 3,82 grs. Bonita pátina. EBC+ / Juventius. Nice patina and choice extremely fine.

BMC-769; Cal-885; Craw-202; FFC-799; Se-7

Adq. J. A. Herrero - Noviembre 1993

100,-

## LICINIA



261

262

- 261 Denario. 55 a.C. LICINIA. P. Licinius Crassus M.F.** Anv.: Cabeza de Venus a derecha, detrás SC. Rev.: Soldado romano en pie con caballo. P. CRASSVS M.F. 3,70 grs. Pátina y restos de brillo original. EBC / *Licinius. Patina with luster traces and extremely fine.*

BMC-390; Cal-890; Craw-430/1; FFC-804; Se-18

Ex **Áureo 43 - 15 Diciembre 1993, n. 149**

**150,-**

- 262 Denario. 47 a.C. LICINIA. A. Licinius Nerva.** Anv.: Cabeza de la Fidelidad a derecha, entre A. LICINIVS y FIDES. Rev.: Jinete a derecha, cogiendo por los cabellos a un cautivo. En el campo III-VIR, debajo NERVA. 3,97 grs. Rara. EBC / *Licinius. Rare and extremely fine.*

BMC-4002; Cal-895; Craw-454/2; FFC-809; Se-23

Ex **Lanz - 23 Noviembre 1998, n. 434**

**200,-**

## LIVINEIA

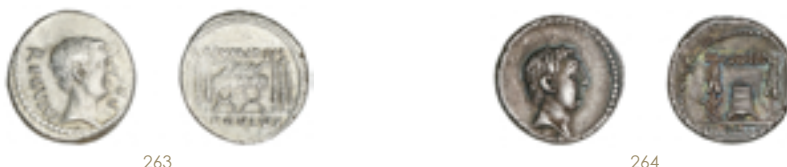

263

264

- 263 Denario. 42 a.C. LIVINEIA. L. Livineius Regulus.** Anv.: Cabeza de Lucius Livineius Regulus a derecha entre REGVLVS y P.R. Rev.: Silla curul entre L. LIVINEIVS y REGVLVS. 3,85 grs. Muy escasa. EBC- / *Livineius. Very scarce and almost extremely fine.*

BMC-4264; Cal-900; Craw-494/27; FFC-812; Se-10

Adq. **J. Vico - Abril 1994**

**300,-**

- 264 Denario. 42 a.C. LIVINEIA. L. Livineius Regulus.** Anv.: Cabeza de Lucius Livineius Regulus a derecha. Rev.: Modius entre espigas, encima L. LIVINEIVS, debajo REGVLVS. 4,04 grs. Bonita pátina irisada. Escasa. EBC / *Livineius. Nice iridescent patina. Scarce and extremely fine.*

BMC-4269; Cal-903; Craw-494/29; FFC-817; Se-13

Adq. **J. A. Herrero - Diciembre 1993**

**300,-**

## LOLLIA



265

- 265 Denario. 45 a.C. LOLLIA. Lollius Palikanus.** Anv.: Cabeza de Libertad a derecha, detrás LIBERTA(TIS). Rev.: Tribuna de las arengas adornada con proas de naves, encima PALIKANVS. 3,79 grs. Pátina. Muy escasa. EBC / *Lollius. Patina. Very scarce and extremely fine.*

BMC-4011; Cal-906; Craw-473/1; FFC-818; Se-2

Ex **NAC 7 - 2 Marzo 1994, n. 646**

**600,-**





266

- 266 Denario. 45 a.C. LOLLIA. Lollius Palikanus.** Anv.: Cabeza del Honor a derecha, detrás HONORIS. Rev.: Silla curul entre dos espigas, encima PALIKANVS. 3,87 grs. Brillo original, bella pieza. EBC+. / *Lollius. Nice piece with mint luster and choice extremely fine.*

BMC-4014; Cal-908; Craw-473/2; FFC-820; Se-1

Ex NAC 11 - 29 Abril 1998, n. 306

350,-

## LUCILIA



267

- 267 Denario. 101 a.C. LUCILIA. M. Lucilius Rufus.** Anv.: Cabeza de Roma a derecha, detrás P.V., todo dentro de corona de laurel. Rev.: Victoria en biga a derecha, entre RVF y M. LVCILI. 3,91 grs. Brillo original, bello ejemplar. EBC+. / *Lucilius. Beautiful item with mint luster and choice extremely fine.*

BMC-1613; Cal-909; Craw-324/1; FFC-821; Se-1

Ex J. Vico - 21 Febrero 1991, n. 155

150,-

## LUCRETIA



268

- 268 Denario. 136 a.C. LUCRETIA. Cnaeus Lucretius Trio.** Anv.: Cabeza de Roma a derecha, entre TRIO y X. Rev.: Dióscuros a caballo a derecha, encima estrellas, debajo C.N. LVCR / ROMA. 3,89 grs. Bonita pátina irisada. Restos de brillo original. EBC+ / *Lucretius. Nice iridescent patina with luster traces and choice extremely fine.*

BMC-929; Cal-910; Craw-237/1; FFC-822; Se-1

Adq. C. Fuster - Diciembre 1992

100,-



269

- 269 Denario. 136 a.C. LUCRETIA. Cnaeus Lucretius Trio.** Anv.: Cabeza de Roma a derecha, entre TRI y X. Rev.: Dióscuros a caballo a derecha, encima estrellas, debajo C.N. LVCR / ROMA. 3,85 grs. Rara. EBC / *Lucretius. Rare and extremely fine.*

BMC-132pa; Cal-910a; FFC-823; Se-1a

Ex NAC 27 - 12 Mayo 2004, n. 218

500,-



270



271



- 270 Denario. 76 a.C. LUCRETIA. L. Lucretius Trio.** Anv.: Cabeza de Neptuno a derecha, detrás XLIII y tridente. Rev.: Cupido montado en delfín a derecha, debajo L. LVCRETI / TRIO. 3,82 grs. Defecto de acuñación en anverso. Leve patina algo irregular. EBC / Lucretius. *Minting defect on obverse with slight uneven patina and extremely fine.*

BMC-3247-70; Cal-911; Craw-390/2; FFC-824; Se-3

Ex Cayón - 10 Mayo 2005, n. 4197

150,-

- 271 Denario. 76 a.C. LUCRETIA. L. Lucretius Trio.** Anv.: Cabeza de Neptuno a derecha, detrás LXXII y tridente. Rev.: Cupido montado en un delfín a derecha, debajo L. LVCRETI / TRIO. 3,82 grs. EBC / Lucretius. *Extremely fine.*

BMC-3247-70; Cal-911; Craw-390/2; FFC-824; Se-3

Ex NAC 12 - 30 Abril 1995, n. 1665

150,-

## LUTATIA



272



273



- 272 Denario. 200-195 a.C. LUTATIA. Q. Lutatis Cerco.** Anv.: Cabeza de Roma a derecha, detrás X. Rev.: Dióscuros a caballo a derecha, debajo Q.L.C. En exergo: ROMA en tablilla. 4,41 grs. Escasa. EBC / Lutatius. *Scarce and extremely fine.*

BMC-349; Cal-913; Craw-125/1; FFC-827; Se-1

Adq. J. A. Herrero - Julio 1995

150,-

- 273 Denario. 109-108 a.C. LUTATIA. Q. Lutatius Cerco.** Anv.: Cabeza de Apolo o Marte a derecha entre Roma y cerco, detrás X. Rev.: Galera a derecha, encima Q. LVTATI / Q. 3,90 grs. EBC- / Lutatius. *Almost extremely fine.*

BMC-636; Cal-914; Craw-305/1; FFC-828; Se-2

Adq. J. Fernández - Abril 1994

150,-

## MAENIA



274



- 274 Denario. 132 a.C. MAENIA. Publius Maenius Antiacus.** Anv.: Cabeza de Roma a derecha, detrás ✕. Rev.: Victoria en cuadriga a derecha, debajo P. MAE ANT. En exergo: ROMA. 3,95 grs. Brillo original. Pequeña grieta en anverso. EBC+ / Maenius. *Small edge split on obverse with mint luster and choice extremely fine.*

BMC-988; Cal-916; Craw-249/1; FFC-831; Se-7

150,-

## MAIANIA



275

- 275 Denario. 153 a.C. MAIANIA. C. Maianius.** Anv.: Cabeza de Roma a derecha, detrás X. Rev.: Victoria en biga a derecha, debajo C. MAIANI. En exergo: ROMA. 3,98 grs. Bonita pátina. Brillo original. EBC+/EBC / *Maianius. Nice patinna with mint luster and choice extremely fine / extremely fine.*

BMC-434; Cal-917; Craw-203/1a; FFC-832; Se-1

Ex Sotheby's - 15 Junio 1993, n. 1112

100,-

## MAMILIA



276



277

- 276 Denario. 82 a.C. MAMILIA. C. Mamilius Limetacus.** Anv.: Busto de Mercurio a derecha, detrás caduceo, encima letra M. Rev.: Ulises a derecha es reconocido por su perro Argos entre C. MAMIL. LIMETAN. 3,98 grs. EBC-/EBC. / *Mamilius. Almost extremely fine / extremely fine.*

BMC-2716-29; Cal-920; Craw-362/1; FFC-835; Se-6

Adq. J. Vico - Noviembre 1995

75,-

- 277 Denario. 82 a.C. MAMILIA. C. Mamilius Limetanus.** Anv.: Busto de Mercurio a derecha, detrás caduceo, encima letra M. Rev.: Ulises a derecha es reconocido por su perro Argos entre C. MAMIL. LIMETAN. 3,79 grs. Escasa. EBC- / *Mamilius. Scarce and almost extremely fine.*

BMC-2716;-29; Cal-920; Craw-362/1; FFC-835; Se-6

Ex Áureo 43 - 15 Diciembre 1993, n. 160

200,-

## MANLIA



278



279

- 278 Denario. 113-112 a.C. MANLIA. L. Manlius Torquatus.** Anv.: Cabeza de Roma a derecha entre ROMA y X. Rev.: Jinete a izquierda, encima Q, debajo L.TORQVA. En exergo: EX. S.C. 3,86 grs. EBC / *Manlius. Extremely fine.*

BMC-518; Cal-921; Craw-295/1; FFC-836; Se-2

Adq. J. Fernández - Abril 1994

150,-

- 279 Denario. 113-112 a.C. MANLIA. L. Manlius Torquatus.** Anv.: Cabeza de Roma a derecha, entre ROMA y X. Rev.: Jinete a izquierda, encima Q, debajo TORQVA. En exergo: EX. S.C. 3,87 grs. Pátina. Pequeñas oxidaciones. Escasa. EBC / *Manlius. Patina with minor corrosions but scarce and extremely fine.*

BMC-521; Cal-922; Craw-563/62; FFC-837; Se-2a

Adq. J. Fernández - Diciembre 1998

200,-



280



281

- 280 Denario. 118-117 a.C. MANLIA. Q. Manlius Q.f. Sergia.** Anv.: Cabeza de Roma a derecha, entre SER y ROMA. Rev.: SD en cuádriga de frente, encima X y luna, debajo A. MANLI Q.F. 3,80 grs. Rara. MBC+ / *Manlius. Rare and choice very fine.*

BMC-509; Cal-923; Craw-309/1; FFC-838; Se-1

Adq. J. Fernández - Enero 1996

150,-

- 281 Denario. 82 a.C. MANLIA. L. Manlius Torquatus.** Anv.: Cabeza de Roma pequeña a derecha entre PRO.Q y L. MANLI. Rev.: Sila en cuádriga a derecha. En exergo: L. SVLLA. IMP. 3,99 grs. Pátina y brillo original. Bello ejemplar. EBC+ / *Manlius. Nice piece with patina and mint luster and choice extremely fine.*

BMC-11; Cal-925; Craw-367/5; FFC-840; Se-5

Ex Lanz - 23 Noviembre 1998, n. 458

200,-



282



283

- 282 Denario. 82 a.C. MANLIA. L. Manlius Torquatus.** Anv.: Cabeza de Roma a derecha entre PRO. Q. y L. MANLI. T (horizontal). Rev.: Sila en cuádriga a derecha. En exergo: L. SVLLA (IM). 4,05 grs. Pátina y brillo original. EBC / *Manlius. Patina with mint luster and extremely fine.*

BMC-13; Cal-926; Craw-367/3; FFC-842; Se-7

Adq. J. Fernández - Marzo 1994

350,-

- 283 Denario. 82 a.C. MANLIA. L. Manlius Torquatus.** Anv.: Cabeza de Roma a derecha entre L. M y ANLI. PRO. Q. Rev.: Sila en cuádriga a derecha. En exergo: L. SVLLA. IMP. 3,94 grs. Grieta. Muy escasa. MBC+ / *Manlius. Edge split but very scarce and choice very fine.*

Cal-928; Craw-367/1; FFC-844; Se-8a

Adq. J. A. Herrero - Junio 2002

200,-



284

- 284 Denario. 65 a.C. MANLIA. L. Manlius Torquatus.** Anv.: Cabeza de Sibila, sin gráfica de puntos. (S)BVLLA. Rev.: Trípode coronado por un vaso entre dos estrellas. (L) TORQVAT-III VIR. 3,96 grs. Algo descentrada en reverso. Pátina. Muy escasa. EBC- / *Manlius. Somewhat off-center but very scarce with patina and almost extremely fine.*

BMC-3514; Cal-930; Craw-411/1b; FFC-846; Se-12a

Ex NAC 23 - 18 Marzo 2002, n. 1370

600,-



285

- 285 Denario. 65 a.C. MANLIA. L. Manlius Torquatus.** Anv.: Cabeza de Sibila a derecha rodeada por corona de laurel, debajo de su cuello SIBVLLA. Rev.: Tripode coronado por un vaso entre dos estrellas. L. TORQVAT-III VIR. 3,75 grs. Anverso y reverso con gráfila en forma de corona de laurel. Pátina y rayita en anverso. Rara. EBC-. / *Manlius. Border shaped as a laurel crown on obverse and reverse. Hairline on obverse and patina but rare and almost extremely fine.*

BMC-3511-12; Cal-931; Craw-411/1a; FFC-847; Se-11

Ex NAC 23 - 18 Marzo 2002, n. 2489

750,-

## MARCIA



286

287

- 286 Denario. 134 a.C. MARCIA. M. Marcus Mn. f.** Anv.: Cabeza de Roma a derecha entre modius y ✕. Rev.: Victoria en biga a derecha, debajo dos espigas, entre ellas M.-MAR-C. En exergo: ROMA. 3,93 grs. Pleno brillo original. Rara así. Muy bella. SC / *Marcus. Very beautiful with full mint luster and very rare in this uncirculated condition.*

BMC-1008; Cal-934; Craw-245/1; FFC-850; Se-8

Adq. J. Fernández - Septiembre 1997

350,-

- 287 Denario. 134 a.C. MARCIA. M. Marcus M.n f.** Anv.: Cabeza de Roma a derecha, detrás modius. Variante sin ✕. 3,81 grs. MBC+. / *Marcus. Choice very fine.*

BMC-1008 var; Cal-934a; Craw-245/1v; FFC-851; Se-8v

Adq. Calicó - Febrero 2000

300,-



288

289

- 288 Denario. 113-112 a.C. MARCIA. L. Marcus Philippus.** Anv.: Cabeza de Filipo V de Macedonia, detrás ROMA (en monograma), delante letra griega phi (Φ). Rev.: Estatua ecuestre a derecha. L. PHILIPPVS / ✕. 3,85 grs. Pátina. Escasa. EBC- / *Marcus. Patina. Scarce and almost extremely fine.*

BMC-532; Cal-935; Craw-293/1; FFC-852; Se-12

Adq. J. Fernández - Noviembre 1993

200,-

- 289 Denario. 88 a.C. MARCIA. L. Marcus Censorinus.** Anv.: Cabeza velada y diademada de Venus a derecha, detrás L. CENSORIN. Rev.: Venus en biga a derecha, encima XXVIII, debajo C. LIMETA (TA entrelazada), en exergo P.CREPVSII. 3,71 grs. Parte de brillo original. EBC/EBC+ / *Marcus. Luster traces and extremely fine / choice extremely fine.*

Cal-953; FFC-884; Se-27

Ex NAC 11 - 29 Abril 1998, n. 226

150,-





290



291

**290 Denario. 88 a.C. MARCIA. L. Marcus Censorinus.** Anv.: Cabeza velada y diademada de Venus a derecha, detrás L. CENSORIN. Rev.: Venus en biga a derecha, encima XXXIII, debajo C. LIMETA, en exergo P. CREPVSII. 3,78 grs. AR. Pleno brillo original. Bella pieza. EBC+/EBC / Marcus. Nice piece with full mint luster and choice extremely fine / extremely fine.

BMC-2636-56; Cal-953; Craw-360/1b; FFC-884; Se-27

Adq. J. Fernández - Noviembre 1993

150,-

**291 Denario. 88 a.C. MARCIA. L. Marcus Censorinus.** Anv.: Cabeza velada y diademada de Venus a derecha, detrás L. CENSORIN. Rev.: Venus en biga a derecha, encima CXXII, debajo C. LIMETA (TA entrelazadas), en exergo P. CREPVSII. 4,07 grs. Restos de brillo original. Leve pátina. EBC/EBC+ / Marcus. Luster traces with light patina and extremely fine / choice extremely fine.

Cal-953; FFC-884; Se-27

Ex J. Vico - 7 Marzo 2002, n. 160

150,-



292



293

**292 Denario. 88 a.C. MARCIA. L. Marcus Censorinus.** Anv.: Cabeza velada y diademada de Venus a derecha, detrás L. CENSORIN. Rev.: Venus en biga a derecha, encima número, debajo C. LIMETA (TA nexadas), en exergo: P. CREPVSII. 4,01 grs. Ligera pátina. EBC / Marcus. Light patina and extremely fine.

Cal-957; FFC-884; Se-27

Ex CNG - 3 Diciembre 1997, n. 1168

150,-

**293 Denario. 88 a.C. MARCIA. L. Marcus Censorinus.** Anv.: Cabeza de Apolo a derecha. Rev.: Sátiro Marsyas a izquierda en pie entre L. CENSOR y columna. 3,73 grs. Pátina y restos de brillo original. EBC / Marcus. Patina with luster traces and extremely fine.

BMC-2657; Cal-957; Craw-363/1d; FFC-888; Se-24

Ex Aureo 47 - 14 Junio 1994, n. 68

200,-



294



295

**294 Denario. 88 a.C. MARCIA. L. Marcus Censorinus.** Anv.: Cabeza de Apolo a derecha, delante tridente. Rev.: Sátiro Marsyas a izquierda, en pie entre L. CENSOR y columna a derecha letra A. 3,78 grs. AR. Bonita pátina y restos de brillo original. EBC / Marcus. Nice patina with luster traces and extremely fine.

BMC-2661-63; Cal-959; Craw-363/1a; FFC-890; Se-24b

Ex CNG - 24 Junio 1998, n. 1047

100,-

**295 Denario. 56 a.C. MARCIA. C. Marcus Philippus.** Anv.: Cabeza de Ancus Marcus a derecha, detrás Lituo, debajo ANCVS. Rev.: Estatua ecuestre a derecha sobre acueducto, detrás PHILIPPVS, debajo en los cinco arcos A.Q.V.A. MAR en monograma. 3,98 grs. AR. Pleno brillo original. Rara así. SC / Marcus. Full mint luster and very rare in this uncirculated condition.

BMC-3890; Cal-962; Craw-425/1; FFC-894; Se-28

Adq. J. Fernández - Abril 1994

200,-



296



297



298



- 296** Denario. 56 a.C. MARCIA. C. Marcius Philippus. Rev.: Estatua ecuestre a derecha, sobre acueducto, detrás PHILIPPVS, debajo en los cinco arcos A.Q.V.A.MAR (en monograma) C. 3,72 grs. Brillo original. Bonita pieza. EBC/EBC+ / Marcius. *Nice piece with mint luster and extremely fine / choice extremely fine.*

BMC-3893; Cal-963; Craw-425/1; FFC-895; Se-29

Ex Marí Hervera - 15 Enero 2004, n. 145

200,-

- 297** Denario. 56 a.C. MARCIA. C. Marcius Philippus. Rev.: Estatua ecuestre a derecha, sobre acueducto, detrás PHILIPPVS debajo en siete arcos A.Q.V.A.M.R.C. 3,97 grs. Restos de brillo original. Acuñación parcialmente floja en anverso. Escasa. EBC-/EBC / Marcius. *Partially weak strike but scarce with luster traces and almost extremely fine / extremely fine.*

BMC-3895; Cal-964; Craw-425/1; FFC-897; Se-29b

Adq. L. Domingo - Marzo 2001

100,-

- 298** Denario. 56 a.C. MARCIA. C. Marcius Philippus. Rev.: Estatua ecuestre a derecha, sobre acueducto, detrás PHILIPPVS debajo en siete arcos A.Q.V.A.MA.R.C. 3,89 grs. Restos de brillo original. Escasa. EBC-/EBC / Marcius. *Scarce with luster traces and almost extremely fine / extremely fine.*

Cal-965; Craw-425/1; FFC-898; Se-29c

Adq. J. A. Herrero - Diciembre 2005

200,-

## MARIA



299



300



301



- 299** Denario. 81 a.C. MARIA. C. Marius C.f. Capito. Anv.: Cabeza laureada de Ceres a derecha. C.MARI.C.F. CAPIT y número III. Rev.: Colona con dos bueyes a izquierda, encima III. 3,88 grs. Restos de brillo original. Escasa y más así. EBC+/EBC / Marius. *Luster traces and scarce in this choice extremely fine / extremely fine condition.*

BMC-2844-52; Cal-966; Craw-378/1a; FFC-899; Se-7

Adq. J. A. Herrero - Junio 1995

200,-

- 300** Denario. 81 a.C. MARIA. C. Marius C.f. Capito. Anv.: Cabeza laureada de Ceres a derecha. CAPIT y número XXXIII. Debajo la barbilla hormiga. Rev.: Colono con dos bueyes a izquierda, encima XXXIII. En exergo C. MARI-CF. / S.C. 3,81 grs. Bonita pátina y restos de brillo original. EBC+ / Marius. *Nice patina with luster traces and choice extremely fine.*

BMC-2855-90; Cal-968; Craw-378/1c; FFC-901; Se-9

Ex NAC 11 - 29 Abril 1998, n. 234

300,-

- 301** Denario. 81 a.C. MARIA. C. Marius C. f. Capito. Anv.: Cabeza laureada de Ceres a derecha, encima CXI, debajo la barbilla sandalia, detrás CAPIT. Rev.: Colono conduciendo dos bueyes a izquierda, encima CXI. En exergo: C. MARI. C. F./S. C. 3,83 grs. Brillo original, excepcional pieza. SC / Marius. *Outstanding piece with mint luster and uncirculated.*

BMC-2855-90; Cal-968; Craw-378/1c; FFC-901; Se-9

Ex NAC 8 - 3 Marzo 1995, n. 539

250,-



302

- 302 Denario. 81 a.C. MARIA. C. Marius C. F. Capito.** Anv.: Cabeza laureada de Ceres a derecha, encima CXXVIII, debajo la barbilla símbolo, detrás CAPIT. Rev.: Colono conduciendo dos bueyes a izquierda, encima CXXVIII. En exergo: C. MARI. C. F./S. C. 3,96 grs. EBC+. / *Marius. Choice extremely fine.*

BMC-2855-90; Cal-968; Craw-378/1c; FFC-901; Se-9

Ex Sotheby's - 15 Junio 1993, n. 1186

100,-

## MEMMIA



303

- 303 Denario. 106 a.C. MEMMIA. L. Memmius L. f. Galeria.** Anv.: Cabeza laureada de Saturno a izquierda, delante • F, detrás guadaña y ROMA. Rev.: Venus con cetro a derecha coronada por Victoria volando, en exergo L. MEMMI. GAL. (ME entrelazadas). 3,95 grs. Parte de brillo original. EBC/EBC+ / *Memmius. Partial luster and extremely fine / choice extremely fine.*

BMC-1329-46; Cal-981; Craw-313/1b; FFC-907; Se-2

Adq. J. Vico - Noviembre 1995

100,-

- 304 Denario. 106 a.C. MEMMIA. L. Memmius L.f. Galeria.** Anv.: Cabeza laureada de Saturno a izquierda, detrás guadaña y ROMA, delante letra I. Rev.: Venus en biga a derecha. En exergo L. MEMMI / GAL. 3,91 grs. Bonita pátina. EBC+ / *Memmius. Nice patina and choice extremely fiine.*

BMC-1329-46; Cal-981; Craw-313/1b; FFC-907; Se-2

100,-

- 305 Denario. 106 a.C. MEMMIA. L. Memmius L. f. Galeria.** Anv.: Cabeza laureada de Saturno a izquierda, detrás guadaña y ROMA. Rev.: Venus con cetro a derecha coronada por Victoria volando, delante los caballos S •, en exergo L. MEMMI. GAL. (ME entrelazadas). 3,99 grs. Bonita pátina. Brillo original subyacente. Bonita. EBC / *Memmius. Nice patina with underlying mint luster and extremely fine.*

Cal-982; FFC-908; Se-2

Ex CNG - 27 Junio 1999, n. 1278

100,-



306

- 306 Denario. 106 a.C. MEMMIA. L. Memmius L. F. Galeria.** Anv.: Cabeza laureada de Saturno a izquierda, detrás guadaña y ROMA. Rev.: Venus en biga a derecha, debajo los caballos V. En exergo L. MEMMI / GAL (ME entrelazadas). 3,88 grs. Parte de brillo original. Brillo. EBC+ / *Memmius. Partial luster and choice extremely fine.*

BMC-1347-56; Cal-982; Craw-313/1c; FFC-908; Se-2a

Ex NAC 15 - 18 Mayo 1999, n. 81

100,-



307

- 307 Denario. 56 a.C. MEMMIA. C. Memmius C.f.** Anv.: Cabeza laureada de Ceres a derecha, delante C. MEMMI. C.F. Rev.: Cautivo de rodillas a derecha, detrás trofeo entre IMPERATOR-C. MEMMIVS. 3,83 grs. Brillo original. Marca de cambista en anverso. Bonita pieza. SC/SC- / *Memmius. Banker-Mark on obverse but nice piece with miint luster and uncirculated / almost uncirculated.*

BMC-3937; Cal-987; Craw-427/1; FFC-915; Se-10

250,-



308

- 308 Denario. 56 a.C. MEMMIA. C. Memmius C.f.** Anv.: Cabeza de Romulus a derecha, entre QVIRINVS-C. MEMMI. C.F. Rev.: Ceres sentada a derecha. MEMMIVS AED. CERIALIA PREIMVS FECIT. 3,77 grs. Escasa. EBC / Memmius. Scarce and extremely fine.

BMC-3940; Cal-988; Craw-427/2; FFC-916; Se-9

Adq. J. Fernández - Noviembre 1993

300,-

## MINUCIA



309



310



311



- 309 Denario. 133 a.C. MINUCIA. L. Minucius Thermus.** Anv.: Cabeza de Roma a derecha, detrás X. Rev.: Júpiter en cuadriga a derecha, debajo ROMA. En exergo L. MINVCI. 3,93 grs. Bonita pátina. EBC+ / Minucius. Nice patina and choice extremely fine.

BMC-963; Cal-1023; Craw-248/1; FFC-921; Se-15

Adq. J. Fernández - Noviembre 1993

100,-

- 310 Denario. 134 a.C. MINUCIA. Ti Minucius Augurinus.** Anv.: Cabeza de Roma a derecha, detrás X. Rev.: Columna entre Lucius Minucius y M. Minucius Faesus, encima ROMA a los lados TI. MINVCI. C.F.-AVGVRINI. 3,90 grs. Bonita pátina y restos de brillo original. Pequeño sobrante de metal. Bello ejemplar. EBC+ / Minucius. Small metal excess but nice item with patina and luster traces and choice extremely fine.

BMC-1005; Cal-1026; Craw-243/1; FFC-925; Se-9

Ex Tritón III - 2 Diciembre 1999, n. 890

350,-

- 311 Denario. 103 a.C. MINUCIA. Q. Minucius Thermus M.f.** Anv.: Cabeza de Marte a izquierda. Rev.: Tres soldados combatiendo. En exergo Q. THERM. M.F. 3,86 grs. Brillo original. Bonita pieza. EBC+ / Minucius. Nice piece with mint luster and choice extremely fine.

BMC-653; Cal-1029; Craw-319/1; FFC-928; Se-19

Ex NAC 7 - 2 Marzo 1994, n. 569

250,-

## MUSSIDIA



312



313



- 312 Denario. 42 a.C. MUSSIDIA. L. Mussidius Longus.** Anv.: Busto de Victoria a derecha. Rev.: Victoria en biga a derecha. En exergo LONGVS. 3,39 grs. Hojitas. Rara. MBC / Mussidius. Metal peelings but rare and very fine.

BMC-4229; Cal-1032; Craw-494/40; FFC-929; Se-4

Ex NAC 15 - 19 Mayo 1999, n. 1573

200,-

- 313 Denario. 47 a.C. MUSSIDIA. L. Mussidius Longus.** Anv.: Cabeza de Concordia a derecha, entre CONCORDIA y estrella. Rev.: Dos personajes en el recinto de los comicios, debajo CLOACIN. Leyenda: L. MVSSIDIVS LONGVS. 3,93 grs. Escasa. EBC/EBC- / Mussidius. Scarce and extremely fine / almost extremely fine.

BMC-4244; Cal-1034; Craw-494-42b; FFC-931, Se.6

Adq. J. A. Herrero - Noviembre 1995

250,-



314

- 314 Denario. 47 a.C. MUSSIDIA. L. Mussidius Longus.** Anv.: Cabeza de Concordia a derecha entre CONCORDIA y creciente. 3,86 grs. Escasa. EBC / *Mussidius. Scarce and extremely fine.*

BMC-4246; Cal-1035; Craw-494/42c; FFC-932; Se-6a

Ex NAC 18 - 29 Marzo 2000, n. 353

350,-

## NAEVIA



315



316



317



- 315 Denario. 79 a.C. NAEVIA. C. Naevius Balbus.** Anv.: Cabeza de Venus a derecha, detrás S.C. Rev.: Victoria en triga a derecha, encima X. En exergo: C. NAE. (AE nexadas) BALB. (AL nexadas). 3,77 grs. Pátina oscura con restos de brillo original. EBC/EBC+ / *Naevius. Dark patina with luster traces and extremely fine / choice extremely fine.*

BMC-2926/76; Cal-1041; Craw-382/1b; FFC-937; Se-6

Ex CNG - 4 Diciembre 1996, n. 1270

100,-

- 316 Denario. 79 a.C. NAEVIA. C. Naevius Balbus.** Anv.: Cabeza de Venus a derecha, detrás S.C. Rev.: Victoria en triga a derecha, encima XXXV. En exergo: C. NAE. (AE nexadas) BALB. (AL nexadas). 3,99 grs. Brillo original. Bonita pieza. EBC+ / *Naevius. Nice piece with mint luster and choice extremely fine.*

BMC-2926/76; Cal-1041; Craw-382/1b; FFC-937; Se-6

Ex CNG - 2 Junio 1996, n. 415

100,-

- 317 Denario. 79 a.C. NAEVIA. C. Naevius Balbus.** Anv.: Cabeza de Venus a derecha, detrás S.C. Rev.: Victoria en triga a derecha, encima CXXIII. En exergo: C. NAE. (AE nexadas) BALB. (AL nexadas). 3,73 grs. Bella pátina y brillo original. Bonito ejemplar. EBC+ / *Naevius. Beautiful item with nice patina and mint luster. Choice extremely fine.*

Cal-1041; FFC-937; Se-6

Ex J. Vico - 4 Noviembre 2004, n. 330

150,-



318



319



- 318 Denario. 79 a.C. NAEVIA. C. Naevius Balbus.** Anv.: Cabeza diademada de Venus derecha, detrás SC. Rev.: Victoria en triga a derecha, encima CXVIII. En exergo: C. NAE. BALB (AE y AL entrelazadas). 3,95 grs. Ligera pátina y brillo original. EBC+ / *Naevius. Light patina with mint luster and choice extremely fine.*

BMC-2926-76; Cal-1041; Craw-382/1b; FFC-937; Se-6

Ex NAC 25 - 25 Junio 2003, n. 1539

150,-

- 319 Denario. 79 a.C. NAEVIA. C. Naevius Balbus.** Anv.: Cabeza diademada de Venus a derecha, detrás S.C. Rev.: Victoria en triga a derecha, encima CLVI. En exergo: C. NAE. (AE nexadas) BALB. (AL nexadas). 3,99 grs. Pátina. EBC/EBC+ / *Naevius. Patina and extremely fine / choice extremely fine.*

BMC-2926/76; Cal-1041; Craw-382/1b; FFC-937; Se-6

Ex The New York Sale III - 7 Diciembre 2000, n. 403

100,-





320

- 320 Denario. 79 a.C. NAEVIA. C. Naevius Balbus.** Anv.: Cabeza de Venus a derecha entre SC y letra I. Rev.: Victoria en triga a derecha. En exergo: C. NAE. (AE nexadas) BALB. (AL nexadas). 3,78 grs. Leve bonita pátina con tonos dorados y restos de brillo original. Bella. SC / Naevius. *Nice light patina with gilded shades and luster traces but nice and uncirculated.*

BMC-2916-23; Cal-1043; Craw-382/1a; FFC-939; Se-6b

Ex Astarte - 26 Noviembre 2004, n. 1402

250,-

## NERIA



321

- 321 Denario. 49 a.C. NERIA. Cn. Nerius, L. Cornelius y C. Claudius.** Anv.: Cabeza de Saturno a derecha, entre arpa y NERI. Q. VRB. Rev.: águila legionaria entre dos insignias militares H-P. L. LENT-C. MARC: debajo COS. 3,97 grs. Escasa. EBC/EBC- / Nerius. *Scarce and extremely fine / almost extremely fine.*

BMC-3950; Cal-1047; Craw-441/1; FFC-940; Se-1

Adq. J. Fernández - Noviembre 1993

200,-

## NONIA



322

- 322 Denario. 59 a.C. NONIA. M. Nonius Sufenas.** Anv.: Cabeza de Saturno a derecha entre ¿vaso? arpa, SC y SVFENAS. Rev.: Roma sentada a izquierda coronada por Victoria PR. L.V.P.F. En exergo SEX. NONI. 3,93 grs. Pleno brillo original. EBC+. / Nonius. *Full mint luster and choice extremely fine.*

BMC-3820; Cal-1048; Craw-421/1; FFC-941; Se-1

Adq. J. A. Herrero - Enero 1994

200,-

## NORBANA



323

- 323 Denario. 83 a.C. NORBANA. C. Norbanus.** Anv.: Cabeza diademada de Venus a derecha, detrás CXXXVIII, delante C. NORBANVS. Rev.: Fasces con hacha entre espiga y caduceo. 3,95 grs. Bonita pátina oscura. EBC / Norbanus. *Nice dark patina and extremely fine.*

BMC-2770-26; Cal-943; Craw-357/1b; FFC-943; Se-2

Ex Schulman - 18 Abril 2000, n. 1391

100,-



324

325

- 324 Denario. 83 a.C. NORBANA. C. Norbanus.** Anv.: Cabeza diademada de Venus a derecha, detrás CXXXXV, delante C. NORBANVS. Rev.: Fasces con hacha entre espiga y caduceo. 4,04 grs. Brillo original. Bonita pieza. SC- / *Norbanus. Nice piece with mint luster and almost uncirculated.*

BMC-2770-26; Cal-1049; Craw-357/1b; FFC-943; Se-2

Ex Astarte - 24 Abril 2004, n. 345

200,-

- 325 Denario. 83 a.C. NORBANA. C. Norbanus.** Anv.: Cabeza diademada de Venus a derecha, detrás VII, debajo C. NORBANVS. Rev.: Proa de nave, fasces con hacha, caduceo y espiga. 3,95 grs. Pátina y restos de brillo original. Escasa. EBC / *Norbanus. Scarce with patina and luster traces. Extremely fine.*

BMC-2827-35; Cal-1050; Craw-357/1a; FFC-944; Se-1

Ex NAC 11 - 29 Abril 1998, n. 225

350,-

## NUMITORIA



326

- 326 Denario. 133 a.C. NUMITORIA. C. Numitorius.** Anv.: Cabeza de Roma a derecha. En exergo: C. NVMITORI y ✕. Rev.: Victoria en cuadriga a derecha. En exergo: C. NVMITORI. 3,18 grs. Pátina oscura. Muy rara. MBC+ / *Numitorius. Very rare with dark patina and choice very fine.*

BMC-971; Cal-1051; Craw-246/1; FFC-945; Se-1

Ex Lanz - 23 Noviembre 1998, n. 518

1.800,-

## NUMONIA



327

- 327 Denario. 41 a.C. NUMONIA. C. Numonius Vaala.** Anv.: Cabeza de Numonius Vaala a derecha. C. NVMONIVS VAALA. Rev.: Soldado romano atacando una trinchera defendida por dos soldados. En exergo VAALA. 3,52 grs. Pátina parcialmente oscura. Rara. MBC / *Numonius. Rare with partially dark patina and very fine.*

BMC-4216; Cal-1052; Craw-514/2; FFC-946; Se-2

Ex Aureo 94 - 2 Julio 1998, n. 64

500,-

## OGULNIA



328

- 328 Denario. 86 a.C. OGULNIA. Ogulnius, Gargilius y Vergilius.** Anv.: Cabeza de Apolo Vegovis a derecha, debajo: haz de rayos. Rev.: Júpiter en cuadriga a derecha, encima letra C, debajo OCVL, en exergo (V)ER. GAR. 3,72 grs. Muy escasa. EBC- / *Ogulnius. Very scarce and almost extremely fine.*

BMC-2611-4; Cal-1053; Craw-350a; FFC-947; Se-1

Ex NAC 9 - 16 Abril 1996, n. 1360

350,-

## OPIMIA



329

- 329 Denario. 131 a.C. OPIMIA. M. Opeimius.** Anv.: Cabeza de Roma a derecha, entre trípode y ✕. Rev.: Apolo en biga a derecha debajo M. OPEMI. En exergo ROMA. 3,93 grs. Rara. EBC- / *Opeimius. Rare and almost extremely fine.*

Cal-1056 var; Craw-254/1v; FFC-951

Ex Áureo 121 - 19 Diciembre 2000, n. 518

500,-

## PAPIA



330

331

- 330 Denario. 45 a.C. PAPIA. L. Papius Celsus.** Anv.: Cabeza de Juno Sospita a derecha. Busto pequeño. Rev.: Loba a derecha y águila a izquierda, encima CELSVS III VIR y en exergo L. PAPIVS. 3,73 grs. Escasa. EBC- / *Papius. Scarce and extremely fine.*

BMC-4018; Cal-1058; Craw-472/1; FFC-954; Se-2

Adq. J. A. Herrero - Noviembre 1995

200,-

- 331 Denario. 45 a.C. PAPIA. L. Papius Celsus.** Anv.: Cabeza del Triunfo a derecha, detrás trofeo, debajo (T)RIVMPVS. Rev.: Loba a derecha y águila a izquierda, encima CELSVS III. VIR y en exergo L. PAPIVS. 3,91 grs. Pátina irisada. Rara. EBC- / *Papius. Rare with iridescent patina and almost extremely fine.*

BMC-4023; Cal-1060; Craw-472/2; FFC-956; Se-3

Adq. J. A. Herrero - Junio 1995

150,-

## PETILLIA



332

- 332 Denario. 43 a.C. PETILLIA. Petillus Capitolinus.** Anv.: Águila a derecha, entre PETILLIVS y CAPITOLINVS. Rev.: Templo hexástilo entre F-S. 3,73 grs. Restos de brillo original. Escasa. EBC- / *Petillus. Scarce with luster traces and almost extremely fine.*

BMC-4224; Cal-1067; Craw-487/2c; FFC-963; Se-4

Ex J. Vico - 10 Marzo 1994, n. 284

250,-

## PLAETORIA



333



334

- 333 Denario. 69 a.C. PLAETORIA. M. Plaetorius M.f. Cestianus.** Anv.: Busto femenino a derecha, detrás lazo. Rev.: Busto de la Diosa Suerte, debajo SORS, alrededor M. PLAETORI CEST S.C. 3,85 grs. Pátina. MBC. / *Plaetorius. Patina and very fine.*

BMC-3525-32; Cal-1105; Craw-405/2; FFC-968; Se-10

Ex Áureo 43 - 15 Diciembre 1993, n. 194

300,-

- 334 Denario. 67 a.C. PLAETORIA. M. Plaetorius M.f. Cestianus.** Anv.: Cabeza con casco de la Diosa Vacuna a derecha entre CESTIANVS y SC. Rev.: Águila a derecha M. PLAETORIVS. M.F. AED.-CVR. 3,83 grs. Bonita pátina con brillo original. EBC+/EBC. / *Plaetorius. Nice patina with mint luster and choice extremely fine / extremely fine.*

BMC-3596; Cal-1106; Craw-409/1; FFC-969; Se-4

Adq. J. Bosch - Marzo 2003

250,-



335



336



337

- 335 Denario. 67 a.C. PLAETORIA. M. Plaetorius M.f. Cestianus.** Anv.: Cabeza con casco de la Diosa Vacuna a derecha, entre arco y carcaj y cuerno de la abundancia. CESTIANVS-SC. Rev.: Águila a derecha M. PLAE-TORIVS. M.F.-AED CVR. La leyenda empieza debajo del haz de rayos. 4,08grs. Bonita pátina dorada. Escasa. EBC- / *Plaetorius. Scarce with a nice gilded patina and almost extremely fine.*

Cal-1106a; FFC-970

Ex NAC 26 - 25 Junio 2003, n. 1560

100,-

- 336 Denario. 69 a.C. PLAETORIA. M. Plaetorius M.f. Cestianus.** Anv.: Cabeza de Bonus Eventus joven a derecha, detrás brizna de hierba. Rev.: M. PLAETORI. CEST. EX S. C. Caduceo alado. 3,8 grs. Pequeña marca de cambista debajo del mentón. Pleno brillo original. SC- / *Plaetorius. Small Banker-Mark under chin with full mint luster and almost uncirculated.*

BMC-3554-73; Cal-1107; Craw-405/5; FFC-972; Se-5

Ex NAC 9 - 16 Abril 1996, n. 685

100,-

- 337 Denario. 69 a.C. PLAETORIA. M. Plaetorius M.f. Cestianus.** Anv.: Cabeza de Bonus Eventus joven a derecha, detrás antorcha. Rev.: Caduceo alado entre CEST. EX. S.C. y M. PLAETORI. 4,01 grs. Bonita pátina y brillo original. Acuñación parcialmente floja. EBC. / *Plaetorius. Nice patina and mint luster though partially weak strike but extremely fine.*

BMC-3554-73; Cal-1107; Craw-405/5; FFC-972; Se-5

Ex Sotheby's - 15 Junio 1993, n. 1222

200,-



338



339



340

- 338 Denario. 69 a.C. PLAETORIA. M. Plaetorius M.f. Cestianus.** Anv.: Cabeza de Bonus Eventus a derecha, detrás letra A. Rev.: Caduceo alado entre CEST. EX. S.C. y PLAETORI. 3,96 grs. Pleno brillo original. Bonita pieza. SC / *Plaetorius. Nice piece with full mint luster and uncirculated.*

Cal-1107a; Craw-418nt; FFC-973; Se-5v

Ex NAC 9 - 16 Abril 1996, n. 686

300,-

- 339 Denario. 67 a.C. PLAETORIA. M. Plaetorius M.f. Cestianus.** Anv.: Cabeza de Cibele a derecha, entre CESTIANVS y globo. Rev.: Silla curul a izquierda, pez y M. PLAETORIVS. AED. CVR. EX. S.C. 3,92 grs. Brillo original. Rara en esta calidad. EBC+ / *Plaetorius. Mint luster and rare in this choice extremely fine condition.*

BMC-3574-95; Cal-1110; Craw-409/2; FFC-978; Se-3

300,-

- 340 Denario. 69 a.C. PLAETORIA. M. Plaetorius M.f. Cestianus.** Anv.: Cabeza femenina a derecha. Rev.: Praeferículo y antorcha entre CEST. EX. S.C. y (M) PLAETORI. 3,73 grs. Rara. MBC+ / *Plaetorius. Rare and choice very fine.*

Cal-1114; Craw-405/4c; FFC-983; Se-7c

Ex Lanz - 30 Mayo 2005, n. 324

300,-



341

- 341 Denario. 69 a.C. PLAETORIA. M. Plaetorius M.f. Cestianus.** Anv.: Busto femenino a izquierda, detrás cimitarra. Rev.: Frontón del templo de Prenestre. M. PLAETORI / CEST. S.C. 3,87 grs. Rara. MBC / *Plaetorius. Rare and very fine.*

BMC-3521; Cal-1117; Craw-405/1b; FFC-986; Se-9b

Ex NAC 23 - 20 Marzo 2002, n. 2484

500,-

## PLAUTIA



342

- 342 Denario. 194-190 a.C. PLAUTIA. L. Plautius Hispaeus.** Anv.: Cabeza de Roma a derecha, detrás X. Rev.: Dioscuros a caballo a derecha, debajo L.PL.H. En exergo ROMA en tablilla. 4,11 grs. Hojita en reverso. Rara. (EBC-) / *Plautius. Metal peeling on reverse but rare and almost extremely fine.*

BMC-553; Cal-1123; Craw-134/1a; FFC-993; Se-1

Adq. J. Fernández - Abril 1996

350,-





343



344

- 343 Denario. 60 a.C. PLAUTIA. P. Plautius Hypseus.** Anv.: Cabeza de Neptuno a derecha, entre tridente y P. YPSAE. S.C. Rev.: Júpiter en cuadriga a izquierda, debajo, C. YPSAE. COS / PRIV-CEPIT. 3,95 grs. Pátina y brillo original. Escasa. SC- / *Plautius. Patina and mint luster. Scarce and almost uncirculated.*

BMC-3841; Cal-1125; Craw-420ab; FFC-995; Se-11

Ex NAC 7 - 3 Marzo 1994, n. 1724

150,-

- 344 Denario. 60 a.C. PLAUTIA. P. Plautius Hypseus.** Anv.: Cabeza de Neptuno a derecha, entre tridente y P. YPSAE. S.C. Rev.: Júpiter en cuadriga a izquierda, escorpión debajo los caballos. C. YPSAE. COS / PRIV-CEPIT. 3,82 grs. Muy escasa. EBC / *Plautius. Very scarce and extremely fine.*

BMC-996; Cal-No cat; FFC-996; Se-11a

Ex Martí Hervera - 15 Enero 2004, n. 152

300,-



345



346



347



- 345 Denario. 60 a.C. PLAUTIA. P. Plautius Hypseus.** Anv.: Cabeza de Leuconoe a derecha, entre delfín y P. YPSAE S.C. Rev.: Júpiter en cuadriga a izquierda. C. YPSAE. COS / PRIV-CEPIT. 3,83 grs. Pátina y restos de brillo original. Raya en anverso. EBC / *Plautius. Scratch on obverse but with patina and luster traces and extremely fine.*

BMC-3845; Cal-1126; Craw-420/2a; FFC-997; Se-12

Ex Sotheby's - 15 Junio 1993, n. 1289

150,-

- 346 Denario. 47 a.C. PLAUTIA. L. Plautius Plancus.** Anv.: Máscara de Medusa con serpientes a ambos lados, debajo L. PLAVTIVS. Rev.: La Aurora volando con cuatro caballos del carro del Sol, debajo PLANCVS. 3,87 grs. Pleno brillo original y bello ejemplar. EBC+ / *Plautius. Beautiful coin with full mint luster and choice extremely fine.*

BMC-4004; Cal-1131; Craw-453/1a; FFC-1003; Se-15

Ex CNG - 3 Diciembre 1997, n. 1207

200,-

- 347 Denario. 47 a.C. PLAUTIA. L. Plautius Plancus.** Anv.: L. PLAVTIVS. Rev.: PLANCV. 3,87 grs. EBC/EBC- / *Plautius. Extremely fine./ almost extremely fine.*

BMC-4008; Cal-1132; Craw-453/1b; FFC-1004; Se-15a

Adq. J. Fernández - Diciembre 1999

200,-



348

- 348 Denario. 47 a.C. PLAUTIA. L. Plautius Plancus.** Anv.: Variante leyenda: L. PAVTIVS. Rev.: PLANCV. 3,39 grs. EBC / *Plautius. Extremely fine.*

Cal-1132 var; FFC-1004 var.

Ex Martí Hervera - 15 Noviembre 2005, n. 218

400,-



349

- 349 Denario. 47 a.C. PLAUTIA. L. Plautius Plancus.** Anv.: Máscara de medusa, sin serpientes, debajo L. PLAVTIVS. Rev.: PLANCVS. 3,70 grs. Rara. EBC- / *Plautius. Rare and almost extremely fine.*

BMC-4009; Cal-1133; Craw-453/1c; FFC-1006; Se-14

Ex **Áureo 43 - 15 Diciembre 1993, n. 199**

**200,-**

## POBLICIA



350



351



352



- 350 Denario. 80 a.C. POBLICIA. C. Poblicius Q.f.** Anv.: Cabeza de Roma a derecha, encima letra E, detrás ROMA. Rev.: Hércules estrangulando al león de Nemea, encima letra E o derecha C. POBLICI Q.F. 4,2 grs. Brillo original. Bonita pieza. EBC+ / *Poblicius. Nice with mint luster and choice extremely fine.*

BMC-2896; Cal-1145; FFC-1017; Se-9

Ex **NAC 7 - 2 Marzo 1994, n. 598**

**350,-**

- 351 Denario. 80 a.C. POBLICIA. C. Poblicius Q.f.** Anv.: Cabeza de Roma a derecha, encima letra H, detrás ROMA. Rev.: Hércules a izquierda estrangulando león de Nemea, debajo maza, detrás arco. C. POBLICI. Q.F. 3,91 grs. Ligerá pátina y restos de brillo original. Bonita pieza. EBC / *Poblicius. Nice with a light patina and luster traces and extremely fine.*

BMC-2896-915; Cal-1145; Craw-380/1; FFC-1017; Se-9

Ex **J. A. Herrero - 14 Noviembre 1996, n. 94**

**100,-**

- 352 Denario. 80 a.C. POBLICIA. C. Poblicius Q. F.** Anv.: Cabeza de Roma a derecha, detrás ROMA. Rev.: Hércules a izquierda estrangulando a león de Nemea, encima letra D. POBLICI. Q. F. 4 grs. Acuñación algo floja en parte del reverso. Bonita pátina irisada con tonos oscuros. EBC+ / *Poblicius. Partially weak strike on reverse with a nice iridescent patina with dark tones and choice extremely fine.*

BMC-2896-2915; Cal-1145; Craw-380/1; FFC-1017; Se-9

Adq. **Barbeito - Julio 1995**

**100,-**

## POMPEIA



353



354



- 353 Denario. 54 a.C. POMPEIA. Q. Pompeius Rufus.** Anv.: Silla curul entre flecha y rama de laurel, encima Q. POMPEI Q.F. / RVFVS, debajo COS. Rev.: Silla curul entre lfituo y corona de laurel, encima SVLLA. COS, debajo Q. POMPEI. RVF. 4,04 grs. Brillo original. Rara así. Bonita pieza. SC / *Pompeius. Nice with mint luster and rare in this uncirculated condition.*

BMC-3885; Cal-1152; Craw-434/2; FFC-1025; Se-5

Ex **Sotheby's - 15 Junio 1993, n. 1318**

**150,-**

- 354 Denario. 54 a.C. POMPEIA. Q. Pompeius Rufus.** Anv.: (Q. P) OMPEI Q.F. / RVFVS. Rev.: SVLLA. C(OS) / Q. POMPEI. RVF. 4,12 grs. Restos de brillo original. Rara. EBC- / *Pompeius. Luster traces. Rare and almost extremely fine.*

Cal-1153; Craw-434/2v; FFC-1026; Se-5a

Ex **Frank Sternberg - 28 Octubre 1996, n. 397**

**150,-**

## POMPONIA



355

- 355 Denario. 73 a.C. POMPONIA. Q. Pomponius Rufus.** Anv.: Cabeza de Júpiter a derecha entre SC y RVFVS. Rev.: águila a izquierda, debajo número III, detrás pájaro. 2,99 grs. Rayitas y pequeñas oxidaciones. Muy rara. MBC- / Pomponius. *Hairlines and minor corosions but very rare and almost very fine.*

BMC-3331-4; Cal-1178; Craw-398/1; FFC-1031; Se-23

Ex Lanz - 23 Noviembre 1998, n. 577

450,-



356

- 356 Denario. 66 a.C. POMPONIA. Q. Pomponius Musa.** Anv.: Cabeza de Apolo a derecha Q. POMPONI-MVSA. Rev.: Hércules Musageta tocando lira a derecha entre MVSARVM HERCULES. 4,02 grs. Restos de brillo original. Escasa. EBC/EBC- / Pomponius. *Scarce with luster traces and extremely fine / almost extremely fine.*

BMC-3602; Cal-1179; Craw-410/1; FFC-1032; Se-8

Ex Lanz - 23 Noviembre 1998, n. 578

400,-



357



358



359



- 357 Denario. 66 a.C. POMPONIA. Q. Pomponius Musa.** Anv.: Cabeza de Apolo a derecha, detrás instrumento para afinar la lira. Rev.: Musa Callipoe de pie a derecha, tocando la lira entre Q. POMPONI y MVSA. 3,51 grs. Pátina irisada en anverso. EBC- / Pomponius. *Iridescent patina on obverse and almost extremely fine.*

BMC-3608; Cal-1181; Craw-410/2b; FFC-1034; Se-10

Adq. J. Vico - Febrero 1994

250,-

- 358 Denario. 66 a.C. POMPONIA. Q. Pomponius Musa.** Anv.: Cabeza de Apolo a derecha, detrás plectrum. Rev.: La Musa Terpsicore de pie con lira y plectrum entre Q. POMPONI y MVSA. 3,93 grs. Restos de brillo original. Escasa. EBC- / Pomponius. *Scarce with luster traces and almost extremely fine.*

BMC-3622; Cal-1188; Craw-410/7b; FFC-1042; Se-17a

Adq. J. Fernández - Noviembre 1993

200,-

- 359 Denario. 66 a.C. POMPONIA. Q. Pomponius Musa.** Anv.: Cabeza de Apolo a derecha, detrás tortuga. Rev.: La Musa Terpsicore de pie con lira y plectrum entre MVSA y Q. POMPONI. 4,13 grs. Bonita pátina. Escasa. EBC / Pomponius. *Scarce with a nice patina and extremely fine.*

BMC-3619; Cal-1190; Craw-410/7a; FFC-1044; Se-18

Adq. J. A. Herrero - Diciembre 1993

250,-



360

- 360 Denario. 66 a.C. POMPONIA. Q. Pomponius Musa.** Anv.: Cabeza de Apolo a derecha, detrás estrella. Rev.: La Musa Uraniade pie a izquierda con una varita tocando un globo entre MVSA y Q. POMPONI. 3,55 grs. Pátina y restos de brillo original. Escasa y más en esta calidad. EBC / Pomponius. *Patina with luster traces and even more scarce in this extremely fine condition.*

BMC-3628; Cal-1195; Craw-410/8; FFC-1049; Se-22

Ex NAC 7 - 3 Marzo 1994, n. 1720

350,-

## PORCIA



361



362



363



- 361 Denario. 118 a.C. PORCIA. Lucius Porcius Licinius.** Anv.: Cabeza de Roma a derecha entre LICI ✕ y L. PORCI. Rev.: Guerrero Bituito en biga a derecha. Em exergo: L. LIC. CN. DOM. 3,91 grs. Pátina. EBC / Porcius. *Patina and extremely fine.*

BMC-1187; Cal-1200; Craw-282/5; FFC-1054; Se-8

Ex Sotheby's - 15 Junio 1993, n. 1127

100,-

- 362 Denario. 110-109 a.C. PORCIA. P. Porcius Laeca.** Anv.: Cabeza de Roma a derecha entre ROMA P. LAECA y X. Rev.: Soldado romano entre ciudadano togado y lictor con fasces. 3,94 grs. Brillo original. EBC/EBC- / Porcius. *Mint luster and extremely fine / almost extremely fine.*

BMC-649; Cal-1201; Craw-301/1; FFC-1055; Se-4

Adq. J. A. Herrero - Diciembre 1994

200,-

- 363 Denario. 89 a.C. PORCIA. M. Porcius Cato.** Anv.: Cabeza de la Libertad a derecha, detrás ROM, debajo M. CATO. Rev.: Victoria sentada a derecha, debajo ST. En exergo VICTRIX. 3,85 grs. Muy escasa. EBC-/MBC+ / Porcius. *Very scarce and almost extremely fine / choice very fine.*

Cal-1204 var; FFC-1059

Adq. J. A. Herrero - Febrero 1998

200,-



364



365



- 364 Denario. 47-46 a.C. PORCIA. M. Porcius Cato. África.** Anv.: Cabeza de la Libertad a derecha entre ROMA y M. CATO. PRO. PR. Rev.: Victoria sentada a derecha con pátera y palma. En exergo VICTRIX. 4,59 grs. Bonita pátina. EBC / Porcius. *Nice patina and extremely fine.*

BMC-17; Cal-1206; Craw-462/1a; FFC-1061; Se-10

Adq. J. A. Herrero - Noviembre 1995

100,-

- 365 Denario. 47-46 a.C. PORCIA. M. Porcius Cato. África.** Anv.: Cabeza de la Libertad a derecha entre ROMA y M. CATO. PRO. PR. Rev.: Victoria sentada a derecha con palma y corona de laurel. En exergo: VICTRIX. 3,95 grs. Pleno brillo original. Rara así. EBC+ / Porcius. *Full mint luster and rare in this choice extremely fine condition.*

BMC-18; Cal-1207; Craw-462/1b; FFC-1062; Se-10a

Adq. J. Fernández - Enero 1999

300,-

## POSTUMIA



366



367



368

- 366 Denario. 81 a.C. POSTUMIA. A. Postumius A.f. Sp.n. Albinus.** Anv.: Busto de Diana a derecha, encima cabeza de toro. Rev.: Altar entre toro y sacrificador A. POST. A.F. - S.N. ALBIN. 3,95 grs. Pátina y restos de brillo original. EBC / *Postumius. Patina with luster traces and extremely fine.*

BMC-2836; Cal-1215; Craw-372/1; FFC-1071; Se-7

Ex NAC 7 - 3 Marzo 1994, n. 1696

150,-

- 367 Denario. 81 a.C. POSTUMIA. A. Postumius A.f. Sp.n. Albinus.** Anv.: Cabeza de Hispania a derecha, detrás HISPAN. Rev.: Personaje togado de pie a izquierda entre águila y fascas. A. POST. A. F.S.N. ALBIN. 3,95 grs. Brillo original. EBC / *Postumius. Mint luster and extremely fine.*

BMC-2839; Cal-1216; Craw-372/2; FFC-1072; Se-8

Adq. J. Fernández - Abril 1994

200,-

- 368 Denario. 74 a.C. POSTUMIA. C. Postumius Af. (o Ta.).** Anv.: Cabeza de Diana a derecha, con arco y carcaj. Rev.: Perro a derecha, debajo lanza. En exergo C. POSTVMI / AT en monograma. 4,23 grs. Restos de brillo original. EBC / *Postumius. Luster traces and extremely fine.*

BMC-3238; Cal-1217; Craw-394/1a; FFC-1073; Se-9

Adq. J. Fernández - Noviembre 1993

100,-



369



370

- 369 Denario. 48 a.C. POSTUMIA. D. Postumius Albinus Bruti f.** Anv.: Cabeza de Marte a derecha. Rev.: Dos cornix cruzados entre escudos. ALBINVS BRVTI. F. 3,85 grs. Brillo original. EBC+ / *Postumius. Mint luster and choice extremely fine.*

BMC-3962; Cal-1220; Craw-450/1a; FFC-1076; Se-11

Adq. J. Vico - Abril 1994

300,-

- 370 Denario. 48 a.C. POSTUMIA. D. Postumius Albinus Bruti f.** Anv.: Cabeza de Aulus Postumius a derecha. A. POSTVMI(VS). COS. Rev.: ALBINV / BRVTI. F. Dentro de una corona de espigas. 4,02 grs. Escasa. EBC / *Postumius. Scarce and extremely fine.*

BMC-3967-71; Cal-1223; Craw-450/3b; FFC-1080; Se-14

Ex NAC 7 - 2 Marzo 1994, n. 1742

150,-

## PROCILIA



371

- 371 Denario. 80 a.C. PROCILIA. L. Procius f.** Anv.: Cabeza de Juno Sospita a derecha, detrás SC. Rev.: Juno Sospita en biga a derecha, debajo serpiente. En exergo: L. PROCILI. F. 4,04 grs. Pátina y restos de brillo original. EBC/EBC+ / *Procius. Patina with luster traces and extremely fine / choice extremely fine.*

BMC-3150; Cal-1225; Craw-379/2; FFC-1082; Se-2

Adq. J. A. Herrero - Diciembre 1993

200,-





372

- 372 Denario. 80 a.C. PROCILIA. L. Procilius f.** Anv.: Cabeza de Júpiter a derecha, detrás SC. Rev.: Juno Sospita a derecha con escudo y lanza, delante serpiente, detrás L. PROCILI / F. 3,79 grs. Pátina y brillo original. Bonita pieza, rara así. SC/SC- / Procilius. *Patina and mint luster, a nice piece rare in this uncirculated / almost uncirculated condition.*

BMC-3147; Cal-1226; Craw-379/1; FFC-1083; Se-1

Adq. J. Fernández - Septiembre 1997

300,-

## QUINCTIA



373

- 373 Denario. 126 a.C. QUINCTIA. T. Quinctius Flaminius.** Anv.: Cabeza de Roma a derecha entre bonete de flamen y. Rev.: Dioscuros a caballo a derecha, debajo escudo macedonio entre T y Q. Emn exergo: ROMA. 3,94 grs. Pleno brillo original. EBC+ / Quinctius. *Full mint luster and choice extremely fine.*

BMC-1038; Cal-1227; Craw-267/1; FFC-1084; Se-2

200,-

## ROSCIA



374



375



376



- 374 Denario. 64 a.C. ROSCIA. L. Roscius. Italia Central.** Anv.: Cabeza de Juno Sospita tocado con piel de cabra a derecha, detrás pileo, debajo L. ROSCI. Rev.: Muchacha dando de comer a serpiente detrás pedum, debajo: FABATI. 3,97 grs. Pleno brillo original. Bonita pieza. SC / Roscius. *Nice with full mint luster and uncirculated.*

BMC-3394-10; Cal-1231; Craw-412/1; FFC-1090; Se-3

Adq. J. Fernández - Octubre 1996

150,-

- 375 Denario. 64 a.C. ROSCIA. L. Roscius. Italia Central.** Anv.: Cabeza de Juno Sospita tocado con piel de cabra a derecha, detrás cabeza de caballo, debajo (L. ROSCI). Rev.: Muchacha dando de comer a serpiente detrás cabeza de león, debajo: FABATI(). 3,88 grs. Brillo original. Bella. SC / Roscius. *Beautiful with mint luster and uncirculated.*

BMC-3394-10; Cal-1231; Craw-412/1; FFC-1090; Se-3

Adq. J. Bosch - Marzo 2003

150,-

- 376 Denario. 64 a.C. ROSCIA. L. Roscius. Italia Central.** Anv.: Cabeza de Juno Sospita tocado con piel de cabra a derecha, detrás collar, debajo L. ROSCI. Rev.: Muchacha dando de comer a serpiente detrás cabeza de asno, debajo: FABATI. 3,98 grs. Pleno brillo original. SC- / Roscius. *Full mint luster and almost uncirculated.*

BMC-3394-10; Cal-1231; Craw-412/1; FFC-1090; Se-3

Adq. J. Fernández - Octubre 1998

100,-



377

378

- 377 Denario. 64 a.C. ROSCIA. L. Roscius.** Anv.: Cabeza de Juno Sospita tocado con piel de cabra a derecha, detrás casco, debajo; L. ROSCI. Rev.: Muchacha dando de comer a una serpiente, arpón en campo. En exergo: FABATI. 3,94 grs. Pátina y brillo original. Bonita pieza. EBC+ / Roscius. *Nice item with patina and mint luster and choice extremely fine.*

BMC-3394-10; Cal-1231; Craw-412/1; FFC-1090; Se-3

Adq. J. A. Herrero - Diciembre 1998

150,-

- 378 Denario. 64 a.C. ROSCIA. L. Roscius.** Anv.: Cabeza de Juno Sospita tocado con piel de cabra a derecha, detrás casco, debajo; L. ROSCI. Rev.: Muchacha dando de comer a una serpiente, máscara en campo. En exergo: FABATI. 3,92 grs. Pátina irregular con brillo original. EBC+ / Roscius. *Uneven patina with mint luster and choice extremely fine.*

BMC-3394-10; Cal-1231; Craw-412/1; FFC-1090; Se-3

Adq. J. A. Herrero - Diciembre 1998

150,-



379

380

- 379 Denario. 64 a.C. ROSCIA. L. Roscius.** Anv.: Cabeza de Juno Sospita tocado con piel de cabra a derecha, detrás cabeza de elefante, debajo; L. ROSCI. Rev.: Muchacha dando de comer a una serpiente, Diadema en campo. En exergo: FABATI. 3,95 grs. Leve manchita de verdín en reverso. Pleno brillo original. EBC+ / Roscius. *Minor green stain on obverse with full mint luster and choice extremely fine.*

BMC-3394-10; Cal-1231; ; Craw-412/1; FFC-1090; Se-3

Adq. J. Fernández - Octubre 1998

200,-

- 380 Denario. 64 a.C. ROSCIA. L. Roscius.** Anv.: Cabeza de Juno Sospita tocado con piel de cabra a derecha, detrás balanzas, debajo L. ROSCI. Rev.: Muchacha dando de comer a una serpiente, detrás modius. En exergo: FABATI. 4,03 grs. Bonita pátina. Brillo original. Bella pieza. EBC+ / Roscius. *Beautiful item with a nice patina and mint luster and choice extremely fine.*

BMC-3394-10; Cal-1231; Craw-412/1; FFC-1090; Se-1

Ex Sotheby's - 15 Junio 1993, n. 1148

200,-

## RUTILIA



381

- 381 Denario. 77 a.C. RUTILIA. L. Rutilius Flaccus.** Anv.: Cabeza de Roma a derecha, detrás FLAC. Rev.: Victoria en biga a derecha. En exergo: L. RVTILLI. 3,73 grs. Bonita pátina. Escasa. EBC- / Rutilius. *Scarce, with a nice patina and almost extremely fine.*

BMC-3242; Cal-1237; Craw-387/1; FFC-1095

Adq. J. Fernández - Abril 1994

300,-

## SATRIENA



382



383



384

- 382 Denario. 77 a.C. SATRIENA. P. Satrienus.** Anv.: Cabeza de Marte a derecha, detrás VIII. Rev.: Loba a izquierda, encima ROMA. En exergo: P. SATRIE / NVS. 3,8 grs. Restos de brillo original. Escasa. EBC / *Satrienus. Scarce with luster traces and extremely fine.*

BMC-3209-37; Cal-1243; Craw-388/1b; FFC-1097; Se-1

Adq. J. A. Herrero - Octubre 2002

150,-

- 383 Denario. 77 a.C. SATRIENA. P. Satrienus.** Anv.: Cabeza de Marte a derecha, detrás LII. Rev.: Loba a izquierda, encima ROMA. En exergo P. SATRIE / NVS. 3,76 grs. AR. Restos de brillo original. Escasa. EBC / *Satrienus. Scarce with luster traces and extremely fine.*

BMC-3209-37; Cal-1243; Craw-388/1b; FFC-1097; Se-1

200,-

- 384 Denario. 77 a.C. SATRIENA. P. Satrienus.** Anv.: Cabeza de Marte a derecha, detrás LIII. Rev.: Loba a izquierda, encima ROMA. En exergo: P. SATRIE / NVS. 4,01 grs. Leves manchitas. Restos de brillo original. Escasa. EBC / *Minor stains but scarce with luster traces and extremely fine.*

BMC-3209-37; Cal-1243; Craw-388/1b; FFC-1097; Se-1

Adq. J. A. Herrero - Septiembre 2002

150,-

## SAUFEIA



385

- 385 Denario. 152 a.C. SAUFEIA. L. Saufeius.** Anv.: Cabeza de Roma a derecha, detrás X. Rev.: Victoria en biga a derecha, debajo L. SAVF. En exergo ROMA. 3,99 grs. Restos de brillo original. Leves oxidaciones. EBC+/EBC / *Saufeius. Minor corosions with luster traces and choice extremely fine / extremely fine.*

BMC-834; Cal-1245; Craw-204/1; FFC-1099; Se-1

Ex Sotheby's - 15 Junio 1993, n. 1112

150,-

## SCRIBONIA



386

- 386 Denario. 154 a.C. SCRIBONIA. C. Scribonius Curio.** Anv.: Cabeza de Roma a derecha, detrás X. Rev.: Dioscuros a caballo a derecha, debajo C. SCR. En exergo ROMA en tablilla. 3,73 grs. Pátina y restos de brillo original. EBC / *Scribonius. Patina with luster traces and extremely fine.*

BMC-727; Cal-1246; Craw-201/1; FFC-1100; Se-1

Ex Sotheby's - 15 Junio 1993, n. 1115

150,-



387

388

- 387 Denario. 62 a.C. SCRIBONIA. L. Scribonius Libo.** Anv.: Cabeza de Bonus Eventus a derecha, entre LIBO - BON. EVENT. Rev.: Pozo scriboniano, debajo tenazas; encima PVTEAL en exergo: SCRIBON. 3,89 grs. Brillo original. Muy bella. SC / Scribonius. *Very beautiful with mint luster and uncirculated.*

BMC-3382; Cal-1247; Craw-416/1b; FFC-1101; Se-8

Adq. J. Fernández - Diciembre 1993

200,-

- 388 Denario. 62 a.C. SCRIBONIA. L. Scribonius Libo.** Anv.: LIBO-BON EVENT. Rev.: Martillo debajo del pozo scriboniano entre PVTEA(L) y SCRIBON. 3,93 grs. Brillo original. Muy bella. SC / Scribonius. *Very beautiful with mint luster and uncirculated.*

BMC-3377; Cal-1248; Craw-416/1a; FFC-1102; Se-8a

Ex Sotheby's - 15 Junio 1993, n. 1279

200,-

## SEMPRONIA



389

- 389 Denario. 148 a.C. SEMPRONIA. L. Sempronius Pifio.** Anv.: Cabeza de Roma a derecha, entre PITIO y X. Rev.: Dióscuros a caballo a derecha, debajo L. SEMP. En exergo ROMA EN TABLILLA. Brillo original. Rara así. EBC+ / Sempronius. *Mint luster and rare in this choice extremely fine condition.*

BMC-711; Cal-1251; Craw-216/1; FFC-1107; Se-2

Adq. J. A. Herrero - Diciembre 1994

200,-

## SENTIA



390

391

392

- 390 Denario. 101 a.C. SENTIA. Lucius Sentius C.f.** Anv.: Cabeza de Roma a derecha, detrás ARG. PVB. Rev.: Júpiter con cetro y haz de rayos en cuadrígr a derecha, debajo letra F. En exergo: L. SENTI. C.F. 3,99 grs. Ligera pátina con tonos dorados y restos de brillo original. EBC / Sentius. *Light patina with gilded tones and luster traces. Extremely fine.*

BMC-1651-59; Cal-1257; Craw-325/1b; FFC-1108; Se-1

Ex J. A. Herrero - 6 Abril 2000, n. 126

150,-

- 391 Denario. 101 a.C. SENTIA. Lucius Sentius C.f.** Anv.: Cabeza de Roma a derecha, detrás ARG. PVB. Rev.: Júpiter en cuadrígr a derecha, debajo letra R. En exergo: L. SENTI. C.F. 3,93 grs. Brillo original. EBC+ / Sentius. *Mint luster and choice extremely fine.*

BMC-1651-59; Cal-1257; Craw-325/1b; FFC-1108; Se-1

Ex NAC 9 - 16 Abril 1996, n. 1349

150,-

- 392 Denario. 101 a.C. SENTIA. Lucius Sentius C.f.** Anv.: Cabeza de Roma a derecha, detrás ARG. PVB. Rev.: Júpiter en cuadrígr a derecha, encima letra L. En exergo: L. SENTI. C.F. 3,85 grs. Brillo original. EBC / Sentius. *Mint luster and extremely fine.*

BMC-1642-50; Cal-1258; Craw-325/1a; FFC-1109; Se-1a

100,-



393

- 393 Denario. 101 a.C. SENTIA. Lucius Sentius C.f.** Anv.: Cabeza de Roma a derecha, detrás ARG. PVB. Rev.: Júpiter en cuadriga a derecha, encima letra X. En exergo: L. SENTI. C.F. 3,98 grs. Ligera pátina con tonos dorados y restos de brillo original. EBC / Sentius. *Light patina with gilded tones and luster traces. Extremely fine.*

BMC-1642-50; Cal-1258; Craw-325/1a; FFC-1109; Se-1a

Ex NAC 11 - 29 Abril 1998, n. 208

100,-

## SERVILIA



394

- 394 Denario. 127 a.C. SERVILIA. Caius Serveilius.** Anv.: Cabeza de Roma a derecha entre lituo y debajo ROMA y X. Rev.: Dos jinetes luchando a izquierda. En exergo: C. SERVEIL. 3,97 grs. Bonita pátina oscura. Escasa. EBC / Serveilius. *Scarce with a nice dark patina and extremely fine.*

BMC-1166; Cal-1274; Craw-264/1; FFC-1114; Se-6

Adq. J. Fernández - Diciembre 1998

350,-



395

- 395 Denario. 136 a.C. SERVILIA. C. Serveilius M.f. Augur.** Anv.: Cabeza de Roma a derecha, detrás corona / X, debajo ROMA. Rev.: Dioscuros galopando en sentido opuesto. En exergo: C. SERVEILI. M.F. 3,91 grs. Restos de brillo original. EBC / Serveilius. *Luster traces and extremely fine.*

BMC-540; Cal-1275; Craw-239/1; FFC-1116; Se-1

Adq. J. A. Herrero - Noviembre 1993

150,-



396



397



398



- 396 Denario. 100 a.C. SERVILIA. M. Serveilius C.f.** Anv.: Cabeza de Roma a derecha, detrás letra griega delta. Rev.: Guerrero luchando a pie con sendos caballos. En exergo: M. SERVEILI. C.F / X. 3,86 grs. Brillo original. Escasa. EBC / Serveilius. *Scarce with mint luster and extremely fine.*

BMC-1660-71; Cal-1276; Craw-327/1; FFC-1117; Se-13

Ex Martí Hervera - 19 Marzo 1998, n. 113

200,-

- 397 Denario. 100 a.C. SERVILIA. P. Servilius M. f. Rullus.** Anv.: Cabeza de Minerva a izquierda, detrás RVLL. Rev.: Victoria en biga a derecha, debajo P. En exergo P. SERVILI. M.F. 3,87 grs. Escasa. EBC - / Servilius. *Scarce and almost extremely fine.*

Cal-1227 var; FFC-1119

Ex Sotheby's - 15 Junio 1993, n. 1144

100,-

- 398 Denario. 82-80 a.C. SERVILIA. Caius Serveilius.** Anv.: Cabeza de Apolo a derecha entre B / lituo y X, debajo ROMA. Rev.: Dos jinetes luchando a izquierda. En exergo: C. SERVEIL. 3,90 grs. Hojitas. EBC / Serveilius. *Hairlines but extremely fine.*

BMC-1169; Cal-1278; Craw-370/1; FFC-1120; Se-7

Adq. J. A. Herrero - Noviembre 1995

150,-





399

- 399 Denario. 57 a.C. SERVILIA. C. Serveilius C.f.** Anv.: Cabeza de Flora a derecha, entre lituo y FLORAL. PRIMVS. Rev.: Dos guerreros de pie afrontados, en el campo a derecha C.F. En exergo: C. SERVEIL. 4,10 grs. Pátina y restos de brillo original. Algo descentrada en anverso. EBC / *Serveilius. Slightly off-center on observe with patina and luster traces and extremely fine.*

BMC-3816; Cal-1280; Craw-423/1; FFC-1122; Se-15

Adq. J. Bosch - Marzo 2003

200,-



400

- 400 Denario. 57 a.C. SERVILIA. C. Serveilius C.f.** Anv.: Cabeza de FLORA a derecha, entre lituo y FLORAL PRIMVS. Rev.: Dos guerreros de pie afrontados con espadas cruzadas, en campo a derecha C.F. En exergo C. SERVEIL. 2,82 grs. Oxidaciones limpiadas y hojita en reverso. Pocos ejemplares conocidos. Muy rara. MBC/MBC- / *Serveilius. Corrosions cleaned and small metal peeling on reverse. Very rare with few known pieces and very fine / almost very fine.*

BMC-469nt; Cal-1281; Craw-423/1v; FFC-1124; Se-15a

500,-

## SICINIA



401



402



403

- 401 Denario. 49 a.C. SICINIA. Q. Sicinius y C. Coponius.** Anv.: Cabeza de Apolo a derecha entre III VIR y Q. SICINIVS, debajo estrella. Rev.: Maza de Hércules cubierta por piel de león mirando a derecha entre flecha y arco. C. COPONIVS-PR. SC. 3,91 grs. Pátina y restos de brillo original. EBC+ / *Sicinius. Patina with luster traces and choice extremely fine.*

BMC-24; Cal-1282; Craw-444/1a; FFC-1125; Se-1

Ex Sotheby's - 15 Junio 1993

150,-

- 402 Denario. 49 a.C. SICINIA. Q. Sicinius y C. Coponius.** Anv.: Cabeza de Apolo a derecha entre Q. SICINIVS-III VIR. Rev.: Maza de Hércules cubierta por piel de león mirando de frente entre flecha y arco. C. COPONIVS-PR. SC. 3,86 grs. Manchita en reverso. EBC- / *Sicinius. Minor stain on reverse but almost extremely fine.*

BMC-29; Cal-1283; Craw-444/1b; FFC-1128; Se-2

Ex Lanz - 23 Noviembre 1998, n. 661

250,-

- 403 Denario. 49 a.C. SICINIA. Q. Sicinius y C. Coponius.** Anv.: Cabeza de Apolo a izquierda entre Q. SICINIVS y (III VIR). Rev.: Maza de Hércules cubierta por piel de león mirando a derecha, entre flecha y arco (PR.SC)-C. COPONIVS. 3,66 grs. Brillo original. Acuñación parcialmente floja y descentrada. Rara. (SC) / *Sicinius. Mint luster with partially weak and off-center strike but rare and uncirculated.*

BMC-30; Cal-1284; Craw-444/1c; FFC-1129; Se-4

Ex Lanz - 23 Noviembre 1998, n. 662

300,-



404

- 404 Denario. 49 a.C. SICINIA. Q. Sicius.** Anv.: Cabeza de Fortuna a derecha entre P.R. y FORT. Rev.: Caduceo alado y palma cruzados entre III-VIR y corona de laurel y Q. SICINIVS. 3,54 grs. Bonita pátina y brillo original. Muy bella. rara así. EBC+ / *Sicius. Nice patina and mint luster. Very beautiful and rare in this choice extremely fine condition.*

BMC-3947; Cal-1285; Craw-440/1; FFC-1130; Se-5

Ex Fine Arts - 5 Diciembre 1992, n. 535

250,-

## STATIA



405

- 405 Denario. 42-41 a.C. STATIA. L. Staius (Staius) Murcus.** Anv.: Cabeza de Neptuno a derecha, detrás tridente. Rev.: Trofeo entre Asia y Marcus. En exergo: MVRCVS. IMP. 3,53 grs. Zonas de pátina irisada. Restos de brillo original. Rayitas y marca de cambista en anverso. Muy rara. EBC- / *Staius. Iridescent patina in some areas with luster traces. Small hairlines and banker-mark on obverse but very rare and almost extremely fine.*

BMC-86; Cal-1287; Craw-510/1; FFC-1132; Se-1

Adq. J. A. Herrero - Abril 1999

3.000,-

## SULPICIA



406

407

- 406 Denario. 69 a.C. SULPICIA. P. Sulpicius Galba.** Anv.: Cabeza de Vesta a derecha, detrás S.C. Rev.: Cuchillo de sacrificio, simpulo y hacha sacerdotal entre AED y CVR. En exergo: P. GALB. 3,88 grs. Escasa. EBC- / *Sulpicius. Scarce and almost extremely fine.*

BMC-3516; Cal-1289; Craw-406/1; FFC-1134; Se-6

Adq. J. Fernández - Diciembre 1998

150,-

- 407 Denario. 69 a.C. SULPICIA. P. Sulpicius Galba.** Anv.: Cabeza de Vesta a derecha, detrás S.C. Rev.: Cuchillo de sacrificio, simpulo y hacha sacerdotal entre AE y CVR. En exergo: P. GALB. 3,83 grs. Bello ejemplar. SC / *Sulpicius. Nice uncirculated piece.*

BMC-3517; Cal-1290; Craw-406/1; FFC-1135; Se-7

Ex Fine Arts - 5 Diciembre 1992, n. 464

300,-



408

**408** Denario. 51 a.C. Sulpicia. Servius Sulpicius Galba. Anv.: Cabeza de Apolo a derecha, entre SER y SVLP. Rev.: Trofeo compuesto por elementos de barco entre personaje con túnica y prisionero. 3,82 grs. Pátina oscura. Rara. EBC- / Sulpicius. Dark patina. Rare and almost extremely fine.

BMC-3907; Cal-1291; Craw-438.1; FFC-1136; Se-8

Ex Martí Hervera - 19 Marzo 1998, n. 115

1.500,-



409

**409** Denario. 41 a.C. Sulpicia. L. Servius Sulpicius Rufus. Anv.: Cabeza de Servius Sulpicius Rufus a derecha. L. SERVIVS. RVFVS. Rev.: Dioscuros de pie con lanza y parazonium. 3,82 grs. Rayita en anverso. Rara. MBC+ / Sulpicius. Hairline on obverse but rare and choice very fine.

BMC-4205; Cal-1282; Craw-515/2; FFC-1137; Se-10

Ex Lanz - 30 Mayo 2005, n. 398

2.000,-

## TERENTIA



410

**410** Denario. 147 a.C. Terentia. C. Terentius Lucanus. Anv.: Cabeza de Roma a derecha, detrás Victoria coronándola y X. Rev.: Dioscuros a caballo a derecha, debajo C. TERLVC. En exergo: ROMA en tablilla. 3,92 grs. Restos de brillo original. EBC / Terentius. Luster traces and extremely fine.

BMC-775; Cal-1297; Craw-217/1; FFC-1140; Se-10

Ex NAC 9 - 16 Abril 1996, n. 602

150,-

## THORIA



411



412



413

- 411 Denario. 105 a.C. THORIA. L. Thorius Balbus.** Anv.: Cabeza de Juno Sospita a derecha cubierta con piel de cabra, detrás I.S.M.R. Rev.: Toro a derecha, encima letra G, debajo L. THORIVS. En exergo: BALBVS. 3,87 grs. Restos de brillo original. EBC / Thorius. *Luster traces and extremely fine.*

BMC-1615-41; Cal-1300; Craw-316/1; FFC-1141; Se-1

Ex NAC 7 - 3 Marzo 1994, n. 1660

150,-

- 412 Denario. 105 a.C. THORIA. L. Thorius Balbus.** Anv.: Cabeza de Juno Sospita a derecha cubierta con piel de cabra, detrás I.S.M.R. Rev.: Toro a derecha, encima letra H, debajo L. THORIVS. En exergo: BALBVS. 3,95 grs. Brillo original. EBC / Thorius. *Mint luster and extremely fine.*

BMC-1615-41; Cal-1300; Craw-316/1; FFC-1141; Se-1

Adq. J. A. Herrero - Julio 1995

150,-

- 413 Denario. 105 a.C. THORIA. L. Thorius Balbus.** Anv.: Cabeza de Juno Sospita a derecha cubierta con piel de cabra, detrás I.S.M.R. Rev.: Toro a derecha, encima letra P, debajo L. THORIVS. En exergo: BALBVS. 3,77 grs. Pleno brillo original. EBC / Thorius. *Full mint luster and extremely fine.*

BMC-1615-41; Cal-1300; Craw-316/1; FFC-1141; Se-1

Ex Áureo 110 - 20 Octubre 1999, n. 1096

100,-

## TITIA



414

- 414 Denario. 90 a.C. TITIA. Q. Titius.** Anv.: Cabeza de Baco joven a derecha. Rev.: Pegaso a derecha, debajo Q. TITI en tablilla. 3,85 grs. EBC / Titius. *Extremely fine.*

BMC-2225; Cal-1302; Craw-341/2; FFC-1143; Se-2

Ex Sotheby's - 15 Junio 1993, n. 1149

150,-

## TITURIA



415



416

- 415 Denario. 89 a.C. TITURIA. L. Titurius L.f. Sabinus.** Anv.: Cabeza del rey Tatius a derecha, detrás SABIN. Rev.: Victoria en biga a derecha, debajo L. TITVR(I). En exergo: espina de pescado. 3,82 grs. EBC/EBC- / Titurius. *Extremely fine./ almost extremely fine.*

BMC-2330-43; Cal-1304; Craw-344/3; FFC-1147; Se-6

Ex NAC 15 - 19 Mayo 1999, n. 1441

200,-

- 416 Denario. 89 a.C. TITURIA. L. Titurius L.f. Sabinus.** Anv.: Cabeza del rey Tatius a derecha entre SABIN y monograma TA. Rev.: Dos guerreros con sabinas en sus brazos. En exergo L. TITVRI. 3,50 grs. Brillo original. EBC / Titurius. *Mint luster and extremely fine.*

BMC-2322; Cal-1309; Craw-344/1a; FFC-1152; Se-1

Adq. J. Fernández - Noviembre 1993

350,-



417



418



- 417 Denario. 89 a.C. TITURIA. L. Titurius L.f. Sabinus.** Anv.: Variante barba y peinado distintos. SABIN y monograma TA. Rev.: En exergo: L. TITVRI. 3,92 grs. Restos de brillo original. EBC / *Titurius. Luster traces and extremely fine.*

Cal-1309 var; FFC-1153

Adq. J. Bosch - Marzo 2003

200,-

- 418 Denario. 89 a.C. TITURIA. L. Titurius L.f. Sabinus.** Anv.: Cabeza del rey Tatius a derecha entre SABIN y palma. Rev.: Tarpeia arrodillada entre dos soldados. En exergo: L.TITVRI. 4,06 grs. Restos de brillo original. EBC-/EBC / *Titurius. Luster traces and almost extremely fine / extremely fine.*

BMC-2328; Cal-1312; Craw-344/2b; FFC-1156; Se-4

Ex NAC 7 - 3 Marzo 1994, n. 1680

100,-

## TREBANIA



419



- 419 Denario. 135 a.C. TREBANIA. L. Trebanius.** Anv.: Cabeza de Roma a derecha, detrás X. Rev.: Júpiter en cuadriga a derecha, debajo L. TRERANI. En exergo: ROMA. 3,76 grs. EBC- / *Trebanius. Almost extremely fine.*

Cal-1316; Craw-241/1b; FFC-1161; Se-1a

Ex CNG - 27 Junio 1999, n. 1230

100,-

## VALERIA



420



421



422



- 420 Denario. 82 a.C. VALERIA. C. Valerius Flaccus.** Anv.: Busto alado de Victoria a derecha, detrás caduceo. Rev.: Águila legionaria entre dos insignias militares. En campo EX. S.C.; a izquierda C. VAL. FLA, a derecha; IMPERAT. 3,84 grs. Escasa. EBC/EBC-. / *Valerius. Scarce and extremely fine / almost extremely fine.*

BMC-7-12; Cal-1324; Craw-365/1a; FFC-1167; Se-12

Adq. J. A. Herrero - Octubre 2002

200,-

- 421 Denario. 82 a.C. VALERIA. C. Valerius Flaccus.** Anv.: Busto alado de Victoria a derecha, delante caduceo. Rev.: Águila legionaria entre dos insignias militares. En campo EX. S.C.; a izquierda C. VAL. FLA, a derecha; IMPERAT. 3,92 grs. Pátina. Rara así. EBC/EBC- / *Valerius. Patina and rare in this extremely fine / almost extremely fine condition.*

BMC-1-6; Cal-1325; Craw-365/1c; FFC-1168; Se-12a

Ex CNG - 2 Diciembre 1997, n. 1173

350,-

- 422 Denario. 82 a.C. VALERIA. C. Valerius Flaccus. Galia.** Anv.: Busto alado de la Victoria a derecha, detrás letra D. Rev.: Águila legionaria entre dos insignias militares H-P. C. VAL. FLA-IMPERAT. debajo, EX. S.C. 3,91 grs. Escasa. EBC- / *Valerius. Scarce and almost extremely fine.*

BMC-13-26; Cal-1326; Craw-356/1b; FFC-1169; Se-12b

Ex Martí Hervera - 22 Noviembre 1996, n. 91

150,-





423

- 423 Denario. 53 a.C. VALERIA. M. Valerius Mesalla F.** Anv.: Busto de Roma a derecha entre lanza y MESSAL. F. Rev.: Silla curul entre PATRE.COS y S.C. 3,74 grs. Rara. MBC+ / *Valerius. Rare and choice very fine.*

BMC-3927; Cal-1327; Craw-435/1; FFC-1170; Se-13

**Adq. en Convención New York / Purchased at the New York Convention - Diciembre 1999**

**1.250,-**



424

425

- 424 Denario. 45 a.C. VALERIA. L. Valerius Acisculus.** Anv.: Cabeza radiada del Sol a derecha, variante de corona, detrás martillo y ACISCVLVS. Rev.: Diana en biga a derecha, en exergo: L. VALERIVS. 3,78 grs. Restos de brillo original. Escasa. EBC / *Valerius. Scarce with luster traces and extremely fine.*

BMC-4112; Cal-1329; Craw-474/5; FFC-1172; Se-20a

**Ex Martí Hervera - 20 Mayo 1999, n. 135**

**150,-**

- 425 Denario. 45 a.C. VALERIA. L. Valerius Acisculus.** Anv.: Cabeza de Apolo Soranus a derecha, detrás martillo y ACISCVLVS, encima estrella. Rev.: Valeria Luperca sobre una ternera. En exergo: L. VALERIVS. 3,98 grs. Restos de brillo original. EBC / *Valerius. Luster traces and extremely fine.*

BMC-4099; Cal-1330; Craw-474/1a; FFC-1173; Se-17

**Adq. J. Fernández - Noviembre 1993**

**250,-**



426

427

- 426 Denario. 45 a.C. VALERIA. L. Valerius Acisculus.** Anv.: Cabeza de Apolo Soranus a derecha, detrás martillo y ACISCVLVS. Rev.: Valeria Luperca sobre una ternera. En exergo: L. VALERIVS. 3,81 grs. AR. Escasa. EBC- / *Valerius. Scarce and almost extremely fine.*

Cal-1330a; FFC-1174

**Ex UBS - 15 Septiembre 1998**

**80,-**

- 427 Denario. 45 a.C. VALERIA. L. Valerius Acisculus.** Anv.: Cabeza de Apolo Soranus a derecha, detrás martillo y ACISCVLVS todo dentro de corona de laurel. Rev.: Valeria Luperca (o Europa) sobre un toro a derecha. En exergo: (L) VALERIVS. 3,56 grs. Pátina y restos de brillo original. Acuñación parcialmente algo floja. Escasa. EBC / *Valerius. Patina with luster traces and partially weak strike but scarce and extremely fine.*

BMC-4102; Cal-1331; Craw-474/1b; FFC-1176; Se-16

**Adq. J. Fernández - Noviembre 1993**

**200,-**



428

- 428 Denario. 45 a.C. VALERIA. L. Valerius Acisculus.** Anv.: Cabeza de Apolo Soranus a derecha, detrás martillo y ACISCVLVS. Rev.: Cabeza de Valeria Luperca a derecha, delante L. VALERIVS. 4,05 grs. Oxidaciones limpiadas. Rara. MBC/MBC- / Valerius. *Corrosions cleaned but rare and very fine / almost very fine.*

BMC-4109; Cal-1332; Craw-474/3a; FFC-1177; Se-14

200,-



429

- 429 Denario. 45 a.C. VALERIA. L. Valerius Acisculus.** Anv.: Cabeza de Apolo Soranus a derecha, detrás martillo y ACISCVLV(S), encima estrella. Rev.: Sirena con cuerpo de águila y cabeza de minerva con escudo y dos lanzas. En exergo: L. VALERIVS. 3,73 grs. Anverso y reverso todo dentro de coronas de laurel. Brillo original. Rara. EBC+ / Valerius. *Obverse and reverse all in laurel crowns. Rare and choice extremely fine.*

BMC-4106; Cal-1335; Craw-474/2b; FFC-1179; Se-18

Adq. J. A. Herrero - Noviembre 1993

600,-

## VARGUNTEIA



430

- 430 Denario. 130 a.C. VARGUNTEIA. Marcus Vargunteius.** Anv.: Cabeza de Roma a derecha entre M. VARG y ✕. Rev.: Júpiter en cuadriga a derecha. En exergo: ROMA. 3,80 grs. Oxidaciones limpiadas. (MBC+). / Vargunteius. *Corrosions cleaned but choice very fine.*

BMC-1068; Cal-1339; Craw-257/1; FFC-1183; Se-1

50,-

## VERGILIA



431

- 431 Denario. 86 a.C. VERGILIA. Vergilius, Gargilius y Ogulnius.** Anv.: Cabeza de Apolo a derecha, debajo haz de rayos. Rev.: Júpiter en cuadriga a derecha, encima letra O, debajo VER. En exergo: CAR. OG(VL). 3,67 grs. AR. Oxidaciones limpiadas. Escasa. (MBC+/MBC) / Vergilius. *Corrosions cleaned but scarce and choice very fine / very fine.*

BMC-2615-21; Cal-1342; Craw-350/1e; FFC-1184; Se-1

Ex Lanz - 23 Noviembre 1998, n. 700

150,-

## VETTIA



432

- 432 Denario. 70 a.C. VETTIA. T. Vettius Sabinus.** Anv.: Cabeza de Tattius a derecha, entre SABINVS y SC / TA. Rev.: Personaje togado en biga a izquierda entre IVDEX y T. VETTIVS. 3,29 grs. Pátina oscura. Escasa. EBC / Vettius. Dark patina. Scarce and extremely fine.

BMC-3370; Cal-1343; Craw-404/1; FFC-1185; Se-2

Adq. J. Fernández - Noviembre 1993

150,-

## VIBIA



433



434

- 433 Denario. 90 a.C. VIBIA. C. Vibius C. f. Pansa.** Anv.: Cabeza laureada de Apolo a derecha, entre PANSA y trípode. Rev.: Minerva en cuadriga a derecha con cetro y trofeo. En exergo: C. VIBIVS. C.F. 3,79 grs. Ligera pátina y brillo original. Bella. EBC / Vibius. Beautiful with light patina and mint luster and extremely fine.

BMC-2244-79; Cal-1345; Craw-342/5b; FFC-1187; Se-1

Ex Lanz - 23 Noviembre 1998, n. 714

100,-

- 434 Denario. 90 a.C. VIBIA. C. Vibius C.f. Pansa.** Anv.: Cabeza laureada de Apolo a derecha, entre PANSA y letra F. Rev.: Minerva en cuadriga a derecha. En exergo: C. VIBIVS. C.F. 3,96 grs. EBC / Vibius. Extremely fine.

BMC-2283-91; Cal-1347; Craw-342/5b; FFC-1189; Se-1b

Adq. J. Vico - Noviembre 1995

100,-



435



436



437

- 435 Denario. 90 a.C. VIBIA. C. Vibius C.f. Pansa.** Anv.: Cabeza laureada de Apolo a derecha, detrás PANSA. Rev.: Minerva en cuadriga a derecha. En exergo: (C.) VIBIVS. 3,84 grs. Muy escasa. EBC-. / Vibius. Very scarce and almost extremely fine.

Cal-1349a; FFC-1193

Ex Áureo 145 - 16 Diciembre 2002, n. 268

350,-

- 436 Denario. 90 a.C. VIBIA. C. Vibius C. f. Pansa.** Anv.: Cabeza grande laureada de Apolo con rizos a derecha, entre PANSA y tridente. Rev.: Minerva en cuadriga a derecha con cetro y trofeo. En exergo: C. VIBIVS. C.F. 4,02 grs. EBC+/EBC / Vibius. Choice extremely fine / extremely fine.

BMC-2251; Cal-1350; Craw-342/5b; FFC-1194; Se-2

Ex NAC 26 - 25 Junio 2003, n. 1517

150,-

- 437 Denario. 90 a.C. VIBIA. C. Vibius C.f. Pansa.** Anv.: Cabeza grande laureada de Apolo a derecha, entre PANSA y número III. Rev.: Minerva en cuadriga a derecha. En exergo C. VIBIVS. C.F. 3,96 grs. EBC- / Vibius. Almost extremely fine.

Cal-1353; Craw-342/5b; FFC-1197; Se-2c

Ex Lanz - 23 Noviembre 1998, n. 716

200,-



438



439



440



- 438 Denario. 90 a.C. VIBIA. C. Vibius C.f. Pansa.** Anv.: Cabeza grande laureada de Apolo a derecha, detrás PANSA. Rev.: Minerva en cuadríga a derecha. En exergo: C. VIBIVS. C.F. 3,85 grs. Bonita pátina acerada. Escasa. EBC / *Vibius. Nice steely patina. Scarce and extremely fine.*

Cal-1353a; FFC-1198

Adq. J. A. Herrero - Diciembre 1994

200,-

- 439 Denario. 90 a.C. VIBIA. C. Vibius C.f. Pansa.** Anv.: Cabeza laureada de Apolo a derecha, entre PANSA y símbolo (Yugo?). Rev.: Minerva en cuadríga a izquierda. En exergo: C. VIBIVS. C.F. 3,97 grs. Escasa. EBC- / *Vibius. Scarce and almost extremely fine.*

BMC-2299-03; Cal-1357; Craw-342/4b; FFC-1204; Se-3

Adq. J. Fernández - Diciembre 2000

250,-

- 440 Denario. 90 a.C. VIBIA. C. Vibius C.f. Pansa.** Anv.: Cabeza laureada de Apolo a derecha, detrás PANSA. Rev.: Minerva en cuadríga a izquierda. En exergo: C. VIBIVS. C.F. 3,81 grs. Moneda híbrida anverso sin número (FFC-1206) reverso FFC-1205. Bonita pátina irisada y rara. EBC. / *Vibius. Hybrid coin obverse without number (FFC-1206) reverse number FFC-1205 with a nice iridescent patina and rare. Extremely fine.*

Cal-1359; FFC-1205 var; Se-3b

Adq. L. Lalana - Abril 2002

250,-



441



442



- 441 Denario. 90 a.C. VIBIA. C. Vibius C.f. Pansa.** Anv.: Cabeza laureada de Apolo a derecha, entre PANSA y lagartija. Rev.: Ceres con dos antorchas a derecha, delante cerdo, detrás C. VIBIVS. C.F. 3,72 grs. Pátina. EBC- / *Vibius. Patina and almost extremely fine.*

BMC-2238-40; Cal-1362; Craw-342/3b; FFC-1208; Se-6

Ex Lanz - 23 Noviembre 1998, n. 706

100,-

- 442 Denario. 90 a.C. VIBIA. C. Vibius C.f. Pansa.** Anv.: Cabeza laureada de Apolo a derecha, detrás PANSA (poco visible). Rev.: Ceres de pie a derecha con dos antorchas, a sus pies , cerdo, detrás C. VIBIVS C.F. 4,10 grs. Escasa. EBC. / *Vibius. Scarce and extremely fine.*

BMC-2242-3; Cal-1364a; Craw-342/3a; FFC-1211 mismo ejemplar

200,-



443



- 443 Denario. 48 a.C. VIBIA. C. Vibius C.f. C.n. Pansa.** Anv.: Cabeza de Baco a derecha, detrás PANSA. Rev.: Ceres en biga arrastrada por dos serpientes a derecha. (C) VIBIVS C.F. C.N. 4,01 grs. Acuñación parcialmente floja. Brillo original. Rara. (EBC) / *Vibius. Partially weak strike with mint luster but rare and extremely fine.*

BMC-3973; Cal-1368; Craw-449/3a; FFC-1215; Se-17a

Ex NAC 11 - 29 Abril 1998, n. 287

350,-



444



445



446



- 444 Denario. 48 a.C. VIBIA. C. Vibius C.f. C.n. Pansa.** Anv.: Cabeza pequeña de la Libertad a derecha, detrás LIBERTATIS. Rev.: Roma sentada a derecha sobre escudos, detrás C. PANSA C.F.C.N. 4,20 grs. Brillo original. Escasa, rara así. EBC / Vibius. *Mint luster and rare in this extremely fine condition.*

BMC-3983; Cal-1370; Craw-449/4; FFC-1217; Se-20

**Adq. J. A. Herrero - Noviembre 1995****300,-**

- 445 Denario. 48 a.C. VIBIA. C. Vibius C.f. C.n. Pansa.** Anv.: Máscara de Pan a derecha, debajo PANSA. Rev.: Júpiter Axur sentado a izquierda. IOVIS. AXVR - C. VIBIVS C.F.C.N. 3,98 grs. Escasa. EBC- / Vibius. *Scarce and almost extremely fine.*

BMC-3978; Cal-1371; Craw-449/1a; FFC-1219; Se-18

**Adq. I. Moreda - Noviembre 1991****150,-**

- 446 Denario. 48 a.C. VIBIA. C. Vibius. C.f. C.n. Pansa.** Anv.: Máscara de Pan a derecha detrás flauta, debajo PANSA. Rev.: IOVIS. AXVR. (C. VIBIVS. C.F.C.N.). 3,84 grs. Acuñación algo descentrada. Escasa. EBC- / Vibius. *Partially weak strike but scarce and almost extremely fine.*

Cal-1373; Craw-449/1c; FFC-1222; Se-19a

**250,-**

447



448



- 447 Denario. 48 a.C. VIBIA. C. Vibius Pansa y D. Postumius Albinus Bruti.** Anv.: Máscara de Pan a derecha, debajo C. PANSA. Rev.: Manos enlazadas sosteniendo un caduceo alado. ALBINVS BRUTI. F. 3,87 grs. Pátina y restos de brillo original. Acuñación algo floja. Rara. (EBC) / Vibius. *Patina with luster traces and partially weak strike but rare and extremely fine.*

Cal-1374a; FFC-1224

**Ex NAC 11 - 29 Abril 1998, n. 290****350,-**

- 448 Denario. 42 a.C. VIBIA. C. Vibius Varus.** Anv.: Busto de Minerva a derecha. Rev.: Hércules de pie a izquierda con maza y piel de león entre VARVS y C. VIBIVS. 4,03 grs. Escasa. EBC- / Vibius. *Scarce and almost extremely fine.*

BMC-4303; Cal-1375; Craw-494/38; FFC-1225; Se-26

**Adq. J. A. Herrero - Diciembre 1994****150,-**

## VINICIA



449



- 449 Denario. 52 a.C. VINICIA. L. Vinicius.** Anv.: Cabeza de Concordia, delante CONCORDIAI. Rev.: Victoria volando a derecha, delante L. VINICI. 3,96 grs. Bonita pátina irisada. Acuñación parcialmente floja. Muy escasa. (MBC+) / Vinicius. *Nice iridescent patina with partially weak strike but very scarce and choice very fine.*

BMC-3925; Cal-1381; Craw-436/1; FFC-1228; Se-1

**Ex NAC 10 - 10 Abril 1997, n. 1382****350,-**





450

- 450 Denario. 52 a.C. VINICIA. L. Vinicius.** Anv.: CONCORDIAE. Rev.: L. VINICI. 3,84 grs. Pátina oscura. Muy escasa. MBC+/MBC / *Vinicius. Dark patina. Very scarce and choice very fine / very fine.*

BMC-3923; Cal-1382; Craw-436/1; FFC-1229; Se-1a

Ex Lanz - 23 Noviembre 1998, n. 730

300,-

## VOLTEIA



451



452

- 451 Denario. 81 a.C. VOLTEIA. L. Volteius L.f. Strabo.** Anv.: Cabeza laureada de Júpiter a derecha, detrás letra D. Rev.: Europa sosteniendo velo encima de toro a izquierda, detrás haz de rayos, debajo hoja. En exergo: L. VOL. L.F. STRAB. 3,70 grs. Oxidaciones limpiadas. Rara. (EBC-) / *Volteius. Corrosions cleaned but rare and almost extremely fine.*

BMC-3142-46; Cal-1392; Craw-377/1; FFC-1230; Se-6

Ex Áureo 65 - 6 Marzo 1996, n. 117

200,-

- 452 Denario. 81 a.C. VOLTEIA. L. Volteius L. f. Strabo.** Anv.: Cabeza laureada de Júpiter a derecha, detrás letra F. Rev.: Europa sosteniendo velo encima de toro a izquierda, detrás haz de rayos, debajo hoja. En exergo: L. VOL. L.F. STRAB (VL, TR y AB entrelazadas). 3,79 grs. Pequeño graffiti en anverso en forma de M. Pátina oscura. Muy escasa. MBC / *Volteius. Small M shape graffiti on obverse with dark patina and very scarce and very fine.*

BMC-3142-46; Cal-1392; Craw-377/1; FFC-1230; Se-6

Adq. en Convención New York / *Purchased at the New York Convention - Diciembre 1999*

200,-



453



454



455

- 453 Denario. 78 a.C. VOLTEIA. M. Volteius M.f.** Anv.: Cabeza de Baco a derecha. Rev.: Ceres con dos antorchas en biga arrastrada por serpientes a derecha, detrás plomada. En exergo: M. VOLTEI. M.F. 4,03 grs. Pátina oscura. EBC / *Volteius. Dark patina and extremely fine.*

BMC-3160-78; Cal-1393; Craw-3855; FFC-1231; Se-3

Ex Áureo 143 - 30 Octubre 2002, n. 2172

150,-

- 454 Denario. 78 a.C. VOLTEIA. M. Volteius M.f.** Anv.: Busto con yelmo laureado de Attis o Coribas a derecha, detrás caduceo. Rev.: Cibele en biga arrastrada por leones a derecha. En exergo: M. VOLTEI M.F. 3,33 grs. Leves oxidaciones. EBC/EBC- / *Volteius. Minor corrosions but extremely fine / almost extremely fine.*

BMC-3179-206; Cal-1394; Craw-3854; FFC-1232; Se-4

Ex J. A. Herrero - 13 Febrero 2003, n. 247

150,-

- 455 Denario. 78 a.C. VOLTEIA. M. Volteius M.f.** Anv.: Cabeza de Júpiter a derecha. Rev.: Templo tetrástilo de Júpiter Capitolino, haz de rayos en el frontón. En exergo: M. VOLTEI. M.(F.). 3,77 grs. Restos de brillo original. Escasa. EBC- / *Volteius. Luster traces. Scarce and almost extremely fine.*

BMC-3154; Cal-1396; Craw-385/1; FFC-1234; Se-1

Adq. J. Fernández - Noviembre 1993

100,-



456

- 456 Denario. 81 a.C. VOLTEIA. M. Volteius M.f.** Anv.: Cabeza de Apolo a derecha. Rev.: Trípode con serpiente entre S.C. y D.T. En exergo: M. VOLTEI. (M.F.). 3,83 grs. Pátina irregular. Muy rara. MBC+ / Volteius. Uneven patina. Very rare and choice very fine.

BMC-3207; Cal-1397; Craw-385/5; FFC-1235; Se-5

Adq. J. A. Herrero - Enero 2006

200,-

## PERÍODO PRE-IMPERIAL ROMAN IMPERATORIAL

### POMPEYO EL GRANDE - POMPEIUS MAGNUS



457

- 457 Denario. Acuñada el 46-45 a.C. POMPEYO EL GRANDE. Cn. Pompeius Magnus y M. Poblicius. Hispania.** Anv.: M. POBLICI. LEG. PRO. PR. Cabeza de Pallas a derecha, alrededor orla de puntos y rayas. Rev.: CN. MAGNVS IMP. Cnaeus Pompeius hijo de pie a izquierda, con pie sobre proa de barco, entregando palma a la Bética, de pie a derecha, con escudo y dos jabalinas. 3,65 grs. Bonita pátina oscura en anverso con brillo original en reverso. Muy bella. rara así. SC-. / Pompeius Magnus. Nice dark patina on obverse with mint luster on reverse. Very beautiful and rare in this almost uncirculated condition.

C-1; Craw-469a; BMC-72; RRC-1035

Adq. J. Vico - Octubre 1993

500,-



458

- 458 Denario. Acuñada el 49 a.C. POMPEYO EL GRANDE. Cn. Calpurnius Piso. Hispania.** Anv.: CN. PISO. (PRO. Q). Cabeza diademada de Numa a derecha, NVMA en diadema. Rev.: MAGN. PRO. COS. Proa de nave a derecha. 3,47 grs. Pátina. MBC/MBC+. / Pompeius Magnus. Patina and very fine / choice very fine.

C-4; Craw-446/1; BMC-62; RRC-1032

Ex Sotheby's - 15 Junio 1993, n. 1340

300,-



459

- 459** Denario. Acuñada el 45-44 a.C. POMPEYO EL GRANDE. Sex. Pompeius Magnus. Hispania. Anv.: SEX. MAG(N. PIVS) IMP. SAL. Cabeza descubierta de Pompeyo el Grande a derecha. Rev.: PIETAS. La Piedad de pie a izquierda, con cetro y rama de laurel. 3,82 grs. Leves oxidaciones superficiales. Rara y más así. MBC+. / Pompeius Magnus. Minor superficial corrosions but rare and even more in this choice very fine condition.

C-13; Craw-477a; BMC-371; RRC-1042a

Adq. J. A. Herrero - Diciembre 1993

500,-



460

- 460** Denario. Acuñada el 45-44 a.C. POMPEYO EL GRANDE. Sex. Pompeius Magnus. Hispania. Anv.: SEX. MA(GN. PIVS) IMP. SAL. Cabeza descubierta de Pompeyo el Grande a derecha. Rev.: PIETAS. La Piedad de pie a izquierda, con cetro y rama de laurel. 3,8 grs. Oxidaciones. Muy rara. MBC/MBC-. / Pompeius Magnus. Corrosions but very rare and very fine / almost very fine.

C-14; Craw-477/1b; BMC-93; RRC-1042

Ex Áureo 143 - 30 Octubre 2002, n. 2175

1.000,-



461



462

- 461** Denario. Acuñada el 42-40 a.C. POMPEYO EL GRANDE. Sex. Pompeius Magnus. Sicilia. Anv.: MAG. PIVS IMP. (ITER). Cabeza descubierta de Pompeyo el Grande a derecha, delante lituo, detrás praefericulo. Rev.: PRAEF. (CLAS. ET. ORAE. MARIT. EX. S.C.). Anapias y Anphinomus trasladando a sus padre a hombros, entre ellos Neptuno, apoyando el pie sobre proa de nave, y con acrostolium en su mano. 3,92 grs. Escasa. EBC-. / Pompeius Magnus. Scarce and almost extremely fine.

C-17; Craw-511/3a; BMC-7; RRC-1344

Adq. J. Fernández - Noviembre 1993

300,-

- 462** Denario. Acuñada el 44-43 a.C. POMPEYO EL GRANDE. Q. Nasidius. Sicilia. Anv.: NEPTVNI. Busto de Pompeyo el Grande a derecha delante tridente, debajo delfín. Rev.: Q. NASIDIVS. Galera a derecha, encima estrella. 3,35 grs. Pátina oscura. Escasa. MBC/EBC-. / Pompeius Magnus. Dark patina. Scarce and very fine / almost extremely fine.

C-20; Craw-483/2; BMC-21; RRC-1350

Adq. J. A. Herrero - Noviembre 1993

300,-

## JULIO CÉSAR - JULIUS CAESAR



463

- 463 Denario. Acuñada el 46 a.C. JULIO CÉSAR. Aulus Allienus. Sicilia.** Anv.: C. CAESAR IMP. COS. ITER. Cabeza diademada de Venus a derecha. Rev.: A. ALLIENVS PRO. COS. Trinacrus de pie a izquierda sosteniendo trisquel, con el pie sobre proa de nave. 4 grs. Acuñación algo floja en parte. Bonita pátina ligeramente oscura e irisada. (MBC+). / *Julius Caesar. Partially weak strike with nice slightly dark and iridescent patina and choice very fine.*

C-1; Craw-457/1; BMC-5; RRC-1022

Ex NAC 10 - 10 Abril 1997, n. 1405

300,-



464

- 464 Denario. Acuñada el 46 a.C. JULIO CÉSAR. África.** Anv.: COS. TERT. DICT. ITER. Cabeza de Ceres coronada de espigas a derecha. Rev.: AVGV. PONT. MAX. M. Símpulo, aspensorio, praeferículo y lituo. 3,8 grs. Pleno brillo original. Muy bello ejemplar. EBC+. / *Julius Caesar. Full mint luster. Very beautiful and choice extremely fine.*

C-4; Craw-467/1b; BMC-23; RRC-1024

Ex NAC 8 - 3 Abril 1995, n. 601

500,-



465

- 465 Denario. Acuñada el 46 a.C. JULIO CÉSAR. África.** Anv.: COS. TERT. DICT. ITER. Cabeza de Ceres coronada de espigas a derecha. Rev.: AVGV. PONT. MAX. M. Símpulo, aspensorio, praeferículo y lituo. 3,68 grs. Bonita pátina irisada con brillo original. Bella. EBC. / *Julius Caesar. Nice iridescent patina with mint luster. Beautiful and extremely fine.*

C-4a; Craw-467/1a; BMC-21; RRC-1023

Ex Áureo 50 - 19 Octubre 1994, n. 1060

300,-



466

- 466 Denario. Acuñada el 17 a.C. JULIO CÉSAR. M. Sanquinius.** Anv.: M. SANQVINIVS III. VIR. Cabeza laureada de Julio César a derecha, encima cometa. Rev.: AVGVST. DIVI. F. LVDOS. SAE. Sacerdote de pie a izquierda con caduceo y escudo. 3,76 grs. Pátina. Rara. MBC. / *Julius Caesar. Patina. Rare and very fine.*

C-6; RIC-340; BMC-70

Adq. J. Fernández - Diciembre 1999

400,-



467

- 467 Denario. Acuñada el 44 a.C. JULIO CÉSAR. C. Cossutius Maridianus.** Anv.: CAESAR PARES PATRIAE. Cabeza velada y laureada de Julio César a derecha, detrás bonete de flamen y delante lituo. Rev.: C. COSSVTIVS MARIDIANVS A.A.A.F.F. 3,27 grs. Oxidaciones superficiales. Escasa. MBC+. / *Julius Caesar. Superficial corrosions but scarce and choice very fine.*

C-8a; Craw-480/19; BMC-4190; RRC-109

Ex Lanz - 23 Noviembre 1998, n. 780

500,-



468

- 468 Denario. Acuñada el 47-46 a.C. JULIO CÉSAR. Galia.** Anv.: Cabeza diademada de Venus a derecha. Rev.: CAESAR. Aeneas llevando en brazos a su padre Anchises, sosteniendo un palladium. 3,84 grs. Pátina. Bella. EBC/EBC-. / *Julius Caesar. Beautiful with patina and extremely fine / almost extremely fine.*

C-12; Craw-458/1; BMC-31

Adq. J. Fernández - Diciembre 1993

200,-



469

- 469 Denario. Acuñada el 46-45 a.C. JULIO CÉSAR. Galia.** Anv.: Cabeza diademada de Venus a derecha, detrás Cupido. Rev.: CAESAR. Trofeo de armas Galas en medio de Galia sentada a izquierda y Vercingétorix cautivo a derecha. 3,89 grs. Brillo original. Bella. EBC/EBC-. / *Julius Caesar. Mint luster. Beautiful and extremely fine / almost extremely fine.*

C-13; Craw-468/1; BMC-89; RRC-1014

Adq. Barbeito - Octubre 1988

200,-



470

- 470 Denario. Acuñada el 44 a.C. JULIO CÉSAR. Galia.** Anv.: Cabeza diademada de Venus a izquierda, delante Cupido y lituo, detrás cetro. Rev.: CAESAR. Trofeo de armas Galas en medio de Galia sentada a derecha y Vercingétorix cautivo a izquierda. 4,04 grs. Brillo original. Bella. Escasa así. EBC. / *Julius Caesar. Beautiful with mint luster and scarce in this extremely fine condition.*

C-14; Craw-468/2; BMC-86; RRC-1015

400,-



471

- 471 Denario. Acuñada el 48-47 a.C. JULIO CÉSAR. Galia.** Anv.: LII. Cabeza laureada y diademada de la Piedad a derecha, detrás Cupido. Rev.: CAE-SAR. Trofeo con escudo oval y carnyx, a la derecha hacha. 3,96 grs. Pleno brillo original. Muy bella. SC-/SC-. / *Julius Caesar. Very beautiful with full mint luster and almost uncirculated / uncirculated.*

C-18; Craw-452/2; BMC-3955; RRC-1009

Ex NAC 8 - 3 Abril 1995, n. 589

400,-





472

- 472 Denario. Acuñada el 42 a.C. JULIO CÉSAR. L. Mussidius Longus.** Anv.: Cabeza laureada de Julio César a derecha. Rev.: L. MVSSIDIVS LONGVS. Timón, globo, cuerno de la Abundancia, caduceo alado y bonete de flamen. 3,76 grs. Acuñación algo floja en parte. Restos de brillo original. Rara y más así. EBC-. / *Julius Caesar. Partially weak strike with luster traces but rare and even more in this almost extremely fine condition.*

C-29; Craw-494/39; BMC-4237/41; RRC-1096ab

Adq. J. Fernández - Febrero 1994

800,-



473

- 473 Denario. Acuñada el 44 a.C. JULIO CÉSAR. M. Mettius.** Anv.: CAESAR. IMPER. Cabeza laureada de Julio César a derecha. Rev.: M. METTIVS. Venus en pie a izquierda, sosteniendo una Victoria y un cetro, apoyándose en un escudo, delante letra B. 3,75 grs. Bonita pátina. Rara. MBC+. / *Julius Caesar. Nice patina. Rare and choice very fine.*

C-35; Craw-480/17; BMC-4137/42; RRC-1055

Adq. J. Fernández - Marzo 1994

500,-



474

- 474 Denario. Acuñada el 44 a.C. JULIO CÉSAR. P. Sepullius Macer.** Anv.: CAESAR. DICT. PERPETVO. Cabeza velada de Julio César a derecha. Rev.: MACER. P. SEPVLLIVS. Venus en pie a izquierda, sosteniendo una Victoria y un cetro apoyado sobre un escudo. 3,88 grs. Bonita pátina oscura. Rara. EBC-/EBC. / *Julius Caesar. Nice dark patina. Rare and almost extremely fine / extremely fine.*

C-39; Craw-480/13; BMC-4173; RRC-1074

Ex *Áureo* 39 - 30 Junio 1993, n. 66

400,-



475

- 475** Denario. Acuñada el 40 a.C. JULIO CÉSAR. Quintus Voconius Vitulus. Anv.: Cabeza laureada de Julio César a derecha. Rev.: Q. VOCONIVS. S.-C. VITVLVS. Q. DESIGN. Ternera a izquierda encima, 3,75 grs. Ligera pátina. Muy rara. MBC. / Julius Caesar. Light patina. Very rare and very fine.

C-45; Craw-526/4; BMC-4311; RRC-1133

Adq. J. Fernández - Junio 2000

800,-



476

- 476** Denario. Acuñada el 40 a.C. JULIO CÉSAR. Ti. Sempronius Graccus. Anv.: S.-C. Cabeza laureada de Julio César a derecha. Rev.: TI. SEMPRONIUS. GRACCVS. Q. DES. Insignia militar, águila legionaria, arado y cetro. 3,72 grs. Muy rara. MBC-. / Julius Caesar. Very rare and almost very fine.

C-47a; Craw-525/4c; BMC-4320; RRC-1129a

Adq. J. A. Herrero - Noviembre 2003

1.000,-



477

- 477** Denario. Acuñada el 54-51 a.C. JULIO CÉSAR. Galia. Anv.: CAESAR. Elefante a derecha, delante una serpiente. Rev.: Símpulo, aspersionario, hacha y ápex. 3,97 grs. Pleno brillo original. Magnífico ejemplar. SC-. / Julius Caesar. Outstanding piece with Full mint luster and almost uncirculated.

C-49; Craw-443/1; BMC-27; RRC-1006

Adq. J. Paz - Junio 1988

1.000,-



478

- 478 Denario. Acuñada el 54-51 a.C. JULIO CÉSAR. Gallia.** Anv.: CAESAR. Elefante a derecha, delante una serpiente. Rev.: Símpulo, aspersorio, hacha y ápex. 4,10 grs. Ø 24 mm. Pieza de extrema rareza por el diámetro de su cospel muy superior a su cuño, 'medallic flan'. Pleno brillo original. Magnífico ejemplar. Único conocido. EBC+ / *Julius Caesar. Extremely rare piece because the diameter of the planchet it is much larger than the die, 'medallic flan'. Outstanding and unique known with full mint luster and choice extremely fine.*

C-49; Craw-443/1; BMC-27; RRC-1006

1.000,-



479

- 479 Denario. Acuñada el 43 a.C. JULIO CÉSAR y MARCO ANTONIO. Gallia.** Anv.: CAESAR DIC. Cabeza laureada de Julio César a derecha, detrás praeférico. Rev.: M. ANTON. IMP. Busto de Marco Antonio a derecha, detrás lituo. 3,92 grs. Pátina oscura. Rara. MBC/MBC+. / *Julius Caesar and Marcus Antonius. Dark patina. Rare and very fine / choice very fine.*

C-2; Craw-488/1; BMC-53; RRC-1165

Adq. J. A. Herrero - Enero 1996

800,-



480

- 480 Denario. Acuñada el 43 a.C. JULIO CÉSAR y MARCO ANTONIO. Gallia.** Anv.: (CA)ESAR DIC. Cabeza laureada de Julio César a derecha, detrás praeférico. Rev.: M. ANTON. IMP. R. P. C. Busto de Marco Antonio a derecha, detrás lituo. 3,94 grs. Ligera pátina. Rara. MBC+. / *Julius Caesar and Marcus Antonius. Light patina. Rare and choice very fine.*

C-3; Craw-488/2; BMC-55; FFC-3 (mismo ejemplar); RRC-1166

Adq. J. Fernández - Agosto 2001

1.000,-



481

- 481 Denario. Acuñada el 43 a.C. JULIO CÉSAR y MARCO ANTONIO. Galia.** Anv.: CAESAR DIC. Cabeza laureada de Julio César a derecha, detrás praeférículo. Rev.: M. ANTON. IMP. R.P.C. Busto de Marco Antonio a derecha, detrás lituo. 3,98 grs. Rara. MBC/MBC+. / *Julius Caesar and Marcus Antonius. Rare and very fine / choice very fine.*

C-3a; Craw-488/2; BMC-57; RRC-1166a

Ex Münzen & Medaillen - 18 Septiembre 1995, n. 130

800,-



482

- 482 Denario. Acuñada el 17 a.C. JULIO CÉSAR y AUGUSTO. M. Sanquinus.** Anv.: M. SANQVINIVS III VIR. Cabeza laureada de Julio César a derecha, encima cometa. Rev.: AVGVSTVS DIVI F. Cabeza descubierta de Augusto a derecha. 3,87 grs. Bonita pátina irregular. Rara. MBC+/EBC-. / *Julius Caesar and Augustus. Nice uneven patina. Rare and choice very fine / almost extremely fine.*

C-1; RIC-A142; BMC-71

Ex Münzen & Medaillen - 18 Septiembre 1997, n. 197

1.000,-



483

- 483 Denario. Acuñada el 38 a.C. JULIO CÉSAR y OCTAVIO. M. Vipsanius Agrippa. Galia.** Anv.: DIVOS IVLIVS (DIVI F). Cabezas afrontadas, Julio César con cabeza laureada y Octavio con cabeza descubierta. Rev.: M. AGRIPPA COS. DESIG. 3,64 grs. Pátina negra. Muy rara. BC+ / *Julius Caesar and Augustus. Black patina. Very rare and choice fine.*

C-5; Craw-534/2; BMC-100

Ex NAC "The Gilbert Steinberg Collection of Roman Coins" - 16 Noviembre 1994, n. 117

400,-



## BRUTO - BRUTUS



484

- 484 Denario. Acuñada el 43-42 a.C. BRUTO. L. Plaetorius Cestianus. Grecia.** Anv.: L. PLAET. CEST. Busto laureado y velado de Ceres a derecha con 'modius'. Rev.: BRVT. IMP. Hacha y símpulo. 3,46 grs. Marcas de cambista y rayitas. Pátina oscura. Rara. MBC/MBC+. / Brutus. Banker-marks and hairlines with dark patina. Rare and very fine / choice very fine.

C-2; Craw-508/2; BMC-66; RRC-1300

Ex **Áureo 92 - 12 Mayo 1998, n. 230**

**500,-**



485

- 485 Denario. Acuñada el 43-42 a.C. BRUTO. Servilius Casca Longus. Grecia.** Anv.: CASCA LONGVS. Busto de Neptuno a derecha, debajo tridente. Rev.: BRVTVS IMP. Victoria a derecha con palma y diadema, caminando sobre un cetro roto. 3,81 grs. Pátina negra. Magnífico ejemplar. rara así. EBC+. / Brutus. Outstanding piece with black patina and rare in this choice extremely fine condition.

C-3; Craw-507/2; BMC-63; RRC-1298

Ex **Fine Arts - 5 Diciembre 1992, n. 639**

**1.000,-**



486

- 486 Denario. Acuñada el 43-42 a.C. BRUTO. Pedanius Costa. Grecia.** Anv.: COSTA LEG. Cabeza laureada de Apolo a derecha. Rev.: BRVTVS IMP. Trofeo con escudo oval y dos lanzas. 3,41 grs. Bonita pátina ligeramente irisada. Bella. EBC. / Brutus. Beautiful with nice slightly iridescent patina and extremely fine.

C-4; Craw-506/2; BMC-59; RRC-1296

Ex **NAC "The Gilbert Steinberg Collection of Roman Coins" - 16 Noviembre 1994, n. 102**

**1.000,-**



487

- 487 Denario. Acuñada el 43-42 a.C. BRUTO. Grecia.** Anv.: (L)IBERTAS. Cabeza de la Libertad a derecha. Rev.: CAEPIO BRVTV(S PRO. COS). Lira entre plectrum y rama de laurel. 3,62 grs. Pátina oscura. EBC-. / Brutus. Dark patina and almost extremely fine.

C-5; Craw-501/1; BMC-38; RRC-1287

Ex **Lanz - 23 Noviembre 1998, n. 794**

**800,-**





488

**488 Denario. Acuñada el 42 a.C. BRUTO. P. Cornelius Lentulos Spinther. Asia Menor.** Anv.: LENTVLVS SPINT. Praeferículo y lituo. Rev.: BRVTVS. Hacha, simpulo y cuchillo de sacrificio. 3,99 grs. EBC-/MBC+, / Brutus. Almost extremely fine / choice very fine.

C-6; Craw-500/7; BMC-80; RRC-1310

Adq. J. A. Herrero - Diciembre 1993

600,-



489

**489 Denario. Acuñada el 43-42 a.C. BRUTO. L. Sestius. Grecia.** Anv.: L. SESTI. PRO. Q. Busto velado de la Libertad a derecha. Rev.: Q. CAEPIO BRVTVS PRO. COS. Trípode entre hacha y simpulo. 3,68 grs. Bonita pátina ligeramente irisada. Bella. EBC. / Brutus. Beautiful with nice slightly iridescent patina and extremely fine.

C-11; Craw-502/2; BMC-41; RRC-1290

Adq. J. Fernández - Junio 2000

1.000,-

## CASIO - CASSIUS



490

**490 Denario. Acuñada el 43-42 a.C. CASIO. P. Cornelius Lentulos Spinther. Asia Menor.** Anv.: LEIBE(RTAS). C. CASSI. IMP. Cabeza de la Libertad a derecha. Rev.: LENTVLVS SPINT. Praeferículo y lituo. 4,04 grs. Preciosa pátina. Muy bella. rara y más así. EBC+. / Cassius. Very beautiful with a marvellous patina and rare specially in this choice extremely fine condition.

C-4; Craw-500/3; BMC-77

Adq. Hervera - Noviembre 1993

500,-



491

**491 Denario. Acuñada el 43-42 a.C. CASIO. P. Cornelius Lentulos Spinther. Asia Menor.** Anv.: LEIBERTAS. C. CASSI. IMP. Cabeza diademada y velada de la Libertad a derecha. Rev.: LENTVLVS SPINT. Praeferículo y lituo. 4,01 grs. Leves manchitas verdes. Brillo original. Muy bella. rara y más así. EBC. / Cassius. Mint luster with minor green stains but very beautiful and rare specially in this extremely fine condition.

C-6; Craw-500/5; RRC-1035

500,-



Lote / lot 492

## LABIENO - LABIENUS



492

**492 Denario. Acuñada el 40 a.C. LABIENO. Q. Atius Labienus Parthicus. Acuñación Oriental.** Anv.: Q. LABIENVS PARTHICVS. IMP. Busto de Labieno a derecha. Rev.: Caballo parado a derecha, carcaj en su montura. 3,80 grs. Pátina irregular. Rarísima. MBC/ MBC+. / Uneven patina. Extremely rare and very fine / choice very fine.

Quinto Labieno era hijo de Tito Labieno, uno de los mejores generales de Julio César, quien dio su apoyo a Pompeyo y al Senado durante la Guerra Civil de 49-45 a.C. Tras el asesinato de Julio César en el 44 a.C., Quinto decidió unirse a los asesinos Bruto y Casio contra los partidarios de César dirigidos por Marco Antonio, Octavio y Lépido. En el invierno de 43-42 a.C., Casio ordenó a Quinto que cruzara a Partia para ganarse el apoyo del rey Orodes II. Cualquier intento fallido podría interpretarse como traición, pero Quinto rápidamente se ganó la confianza de Orodes y su hijo, Pacorus. Tras la derrota de Bruto y Casio en Filipos en octubre del 42 a.C., se unió a los partos. En el 40 a.C. él y Pacorus dirigieron una fuerza de 20.000 jinetes partos hacia Siria. Cruzaron el Éufrates y atacaron sin éxito Apamea, aunque convencieron a numerosos soldados romanos estacionados en los alrededores para que se unieran a su causa. En este punto decidieron dividirse. Quinto invadió el sur de Asia Menor mientras Pacorus atacó la costa Fenicia. Lleno de victorias, Quinto se proclamó Emperador y trató de revivir la causa republicana. En el 39 a.C., P. Ventidio, leal general de Marco Antonio, contrató y derrotó a Quinto, que se opuso ante las puertas de Cilicia (actual Turquía). Finalmente, lo tomó prisionero y lo ejecutó. Un año después Pacorus murió en Siria. Esta moneda se acuñó en el momento cumbre de la breve carrera de Quinto Labieno, poco después de su invasión de Siria en el 40 a. C. El cuidado retrato y grabado sugieren una casa de la moneda bien establecida, seguramente la de Antioquía. El reverso muestra un caballo con un carcaj en su montura. Curiosamente, las monturas romanas no estaban equipadas de esta manera, un claro ejemplo de que la fuerza invasora que dirigía estaba compuesta por arqueros partos a caballo.

*Quintus Labienus was the son of Titus Labienus, one of the best Julius Caesar generals, who gave his support to Pompey and the Senate during the Civil War (49-45 b.C.). After the murder of Julius Caesar in 44 b.C., Quintus decided to join the murderers Brutus and Cassius against Caesar's supporters led by Marcus Antonius, Octavius and Lepidus. In the winter of 43-42 b.C., Cassius ordered Quintus to cross to Parthia to gain the support of king Orodes II. Any failed attempt could be construed as treason, but Quintus very quickly won the trust of Orodes and his son Pacorus. After the defeat of Brutus and Cassius in Philippi in October 42 b.C., he joined the Parthians. In 40 b.C. him and Pacorus led a force of 20.000 Parthian horsemen to Syria. They crossed the Euphrates and attacked Apamea without success, although they convinced many roman soldiers stationed nearby to join their cause. At this point they decided to divide. Quintus invaded Southern Asia Minor while Pacorus attacked the Phenicia coast. Full of victories, Quintus proclaimed himself Emperor and tried to revive the Republican cause. In 39 b.C. Publius Ventidius, loyal general of Marcus Antonius, counterattacked and defeated Quintus, who stood before the gates of Cilicia (present-day Turkey). Finally, took him prisoner and executed him. A year later Pacorus died in Syria. This coin was minted at the peak of Quintus Labienus's brief career, shortly after his invasion of Syria in 40 b.C. The careful portrait and engraving suggest a well-established mint, presumably that of Antioch. The reverse shows a horse with a quiver on its saddle. Curiously, the Roman mounts were not equipped this way, a clear way to show that the invading force he led was composed by Parthian archers on horseback.*

C-2; Craw-524/2; BMC-132; RRC-1357; FFC-1 (sin indicación de precio)

Adq. J. Fernández - Diciembre 1995

8.000,-

## SEXTO POMPEYO - SEXTUS POMPEIUS



493

- 493 Denario. Acuñada el 42-40 a.C. SEXTO POMPEYO. Sicilia.** Anv.: (MAG. P)IVS IMP. ITER. Cabeza diademada de Neptuno a derecha, detrás tridente. Rev.: PRAEF. CLAS. ET. (ORAE. MAR)IT. EX. S.C. Trofeo naval adornado con un tridente, ancla, proa y los monstruos Caribdis y Schylla. 3,80 grs. Pátina. Muy rara. MBC-. / *Sextus Pompeius. Patina. Very rare and almost very fine.*

C-1a; Craw-511/2b; BMC-15; RRC-1347

Adq. J. Fernández - Noviembre 1993

150,-



494

- 494 Denario. Acuñada el 42-40 a.C. SEXTO POMPEYO. Sicilia.** Anv.: (MAG. P)IVS IMP. ITER. El faro de Mesina coronado por la estatua de Neptuno, delante galera, sobre ella a izquierda águila legionaria, a derecha acrostolium, tridente y vara. Rev.: PRAEF. CLAS. (ET. ORAE. MARIT. EX. S.C). El monstruo Schylla (su cuerpo termina con dos colas de pez y tres perros), golpeando con un timón. 3,62 grs. Bonita pátina oscura de monetario antiguo. Muy rara y más así. EBC-. / *Sextus Pompeius. Nice dark patina from ancient monetary. Very rare and even more in this almost extremely fine condition.*

C-2; Craw-511/4a; BMC-18; ; FFC-7 (mismo ejemplar); RRC-1348

Adq. J. Fernández - Marzo 2002

500,-

## LÉPIDO - LEPIDUS



495



496



497



- 495 Denario. Acuñada el 43-42 a.C. LÉPIDO y MARCO ANTONIO. Galia.** Anv.: M. ANTON. IMP. Lítuo, praefériculo y cuervo. Rev.: M. LEPID. IMP. Símpulo, aspensorio, hacha y ápex. 3,85 grs. Marcas de cambista. Muy rara. MBC-. / *Lepidus and Marcus Antonius. Banker-marks but very rare and almost very fine.*

C-2; Craw-489/2; BMC-31; RRC-1156

Adq. J. Fernández - Noviembre 1993

150,-

- 496 Denario. Acuñada el 42 a.C. LÉPIDO y OCTAVIO. Galia.** Anv.: LEPIDVS PONT. MAX. III. V.R.(P.C.) Busto de Lépidio a derecha. Rev.: CAESAR IMP. III. VIR. R.P.C. Busto de Octavio a derecha. 3,50 grs. Oxidaciones. Pátina. Rara. (MBC). / *Lepidus and Octavius (Augustus). Corrosions. Patina. Rare and very fine.*

C-2a; Craw-495a; BMC-30

Ex NAC "The Gilbert Steinberg Collection of Roman Coins" - 16 Noviembre 1994, n. 93

300,-

- 497 Denario. Acuñada el 42 a.C. LÉPIDO y OCTAVIO. Galia.** Anv.: LEPIDVS PONT. MAX. III. V.R.P.C. Busto de Lépidio a derecha. Rev.: CAESAR IM. III. VIR. R.P.C. Busto de Octavio a derecha. 3,61 grs. Pátina. Rara. MBC. / *Lepidus and Octavius (Augustus). Patina. Rare and very fine.*

C-2c; Craw-495/2d

Ex Áureo 43 - 16 Diciembre 1993, n. 277

300,-

## MARCO ANTONIO - MARCUS ANTONIUS



498

- 498 Denario. Acuñada el 31 a.C. MARCO ANTONIO. L. Piranius Scarpus. Cyrenaica.** Anv.: M. ANTO. COS. III. IMP. IIII. Cabeza de Júpiter Ammon a derecha. Rev.: (ANTONIO) AVG. SCARPVS IMP. Victoria en pie a derecha con palma y corona. 3,09 grs. Pátina oscura. Rara. MBC/MBC-. / *Marcus Antonius. Dark patina. Rare and very fine / almost very fine.*

C-1; Craw-546/2a; BMC-2-ci; RRC-1280

Ex NAC 10 - 10 Abril 1997, n. 1459

200,-



499

- 499 Denario. Acuñada el 42 a.C. MARCO ANTONIO. C. Vibius Varus.** Anv.: Busto barbado de Marco Antonio a derecha. Rev.: VARVS C. VIBIVS. La Fortuna a izquierda con Victoria y cuerno de la Abundancia. 4,17 grs. Preciosa pátina acerada. Muy bella. muy rara y más así. EBC. / *Marcus Antonius. Very beautiful with a marvellous steely patina and very rare specially in this extremely fine condition.*

C-4; Craw-494/32; BMC-4293; RRC-1144

Adq. J. Fernández - Abril 1996

1.500,-



500

- 500 Denario. Acuñada el 39 a.C. MARCO ANTONIO. Galia.** Anv.: ANTONIVS. IMP. Busto de Marco Antonio a derecha. Rev.: CAESAR IMP. Caduceo alado. 3,91 grs. Ligera pátina con restos de brillo original. Muy bella. rara y más así. EBC. / *Marcus Antonius. Very beautiful with light patina and luster traces. Rare and even more in this extremely fine condition.*

C-5; Craw-529/3; BMC-94; RRC-1328

Ex NAC 21 - 17 Mayo 2001, n. 320

1.500,-





501

- 501 Denario. Acuñada el 40 a.C. MARCO ANTONIO. Cn Domitius Ahenobarbus. Ceca volante.** Anv.: ANT. IMP. (III. VIR. R.P.C.) Busto de Marco Antonio a derecha, detrás lituo. Rev.: CN. DOMIT. AHENOBARBUS. IMP. Proa de nave a derecha, encima estrella de 7 puntas. 3,53 grs. Oxidaciones limpiadas. Pátina oscura. Rara. (MBC+). / *Marcus Antonius. Corrosions cleaned with dark patina. Rare and choice very fine.*

C-10c; Craw-521/2; BMC-113; RRC-1179a

Ex Lanz - 23 Noviembre 1998, n. 841

200,-



502

- 502 Denario. Acuñada el 42 a.C. MARCO ANTONIO. Ceca volante.** Anv.: M. ANTONI. IMP. Busto barbado de Marco Antonio a derecha. Rev.: III. VIR. R.P.C. Templo dístico con cabeza radiada del Sol en el centro. 3,84 grs. Pequeñas manchitas. Rara y más así. EBC-/MBC+. / *Marcus Antonius. Very small stains rare and even more in this almost extremely fine / choice very fine condition.*

C-12; Craw-496/1; BMC-60; RRC-1168

Adq. en Convención Madrid / Purchased at the Madrid Convention - Mayo 2002

500,-



503

- 503 Denario. Acuñada el 38 a.C. MARCO ANTONIO. Ceca volante.** Anv.: III. VIR. R.P.C. COS. DESIG. ITER. ET. TERT. Busto radiado del Sol a derecha. Rev.: M. ANTONIVS. M.F.M.N. AVGVR. IMP. TER. Marco Antonio velado en pie a derecha con lituo. 4,06 grs. Brillo original. Rara y más así. EBC/EBC-. / *Marcus Antonius. Mint luster and rare specially in this extremely fine / almost extremely fine condition.*

C-13; Craw-533/2; BMC-141; RRC-1199

Adq. J. Fernández - Abril 1996

300,-



504

- 504 Denario. Acuñada el 36 a.C. MARCO ANTONIO. Ceca volante.** Anv.: ANTONINVS AVGVR. COS. DES. ITER. ET TERT. Busto de Marco Antonio a derecha. Rev.: IMP. TERTIO III. VIR. R.P.C. Tiara armenia con arco y jabalina. 3,77 grs. Pátina oscura. Muy rara. MBC. / *Marcus Antonius. Dark patina. Very rare and very fine.*

C-19; Craw-539/1; BMC-172; RRC-1205

Ex NAC M - 20 Marzo 2002, n. 2556

1.500,-



505

- 505 Denario. Acuñada el 40 a.C. MARCO ANTONIO. L. Munatius Plancus. Ceca volante.** Anv.: M. ANTON. IMP. AVG. III. VIR. R.P.C. Lituó y praeferículo. Rev.: L. PLANCVS IMP. ITER. Rayo alado, praeferículo y caduceo. 3,78 grs. Muy rara. MBC-. / *Marcus Antonius. Very rare and almost very fine.*

C-22; Craw-522/4; BMC-118; RRC-1191

Adq. J. A. Herrero - Diciembre 1995

400,-



506

- 506 Denario. Acuñada el 40 a.C. MARCO ANTONIO. L. Munatius Plancus. Ceca volante.** Anv.: M. ANTON. IMP. AVG. III. VIR. R.P.C. Lituó y praeferículo. Rev.: L. PLANCVS PRO. COS. Rayo alado, praeferículo y caduceo. 3,72 grs. Pequeñas grietas. Muy rara. MBC-/MBC. / *Marcus Antonius. Small edge splits but very rare and almost very fine / very fine.*

C-24; Craw-522/2; BMC-116; RRC-1190

Ex NAC 23 - 20 Marzo 2002, n. 2550

400,-



507

- 507 Denario. Acuñada el 32-31 a.C. MARCO ANTONIO. Ceca volante.** Anv.: ANT. AVG. III. VIR. R.P.C. Galera pretoriana a derecha. Rev.: LEG. II. Águila legionaria entre dos insignias. 3,61 grs. Brillo original. Muy bella. rara así. EBC+/EBC. / *Marcus Antonius. Mint luster. Very beautiful and rare in this choice extremely fine / extremely fine condition.*

C-27; Craw-544; BMC-1216; RRC-190

Ex Fine Arts - 5 Diciembre 1992, n. 662

500,-



508

- 508 Denario. Acuñada el 32-31 a.C. MARCO ANTONIO. Ceca volante.** Anv.: ANT. AVG. III. VIR. R.P.C. Galera pretoriana a derecha. Rev.: LEG. VIII. Águila legionaria entre dos insignias. 3,71 grs. Ligera pátina con brillo original. Muy bella. rara así. EBC-/EBC+. / *Marcus Antonius. Light patina with mint luster. Very beautiful and rare in this almost extremely fine / choice extremely fine condition.*

C-36; Craw-544/2; BMC-200; FFC-41 (mismo ejemplar); RRC-1226

Adq. J. A. Herrero - Diciembre 1995

500,-



509

**509** Denario. Acuñada el 32-31 a.C. MARCO ANTONIO. Ceca volante. Anv.: ANT. AVG. III. VIR. R.P.C. Galera pretoriana a derecha. Rev.: LEG. XI. Águila legionaria entre dos insignias. 3,73 grs. Restos de brillo original. Bella. rara así. EBC/EBC-. / Marcus Antonius. Luster traces. Beautiful and rare in this extremely fine / almost extremely fine condition.

C-39; Craw-544/25; BMC-203; RRC-1229

Adq. J. Fernández - Abril 1996

500,-



510

**510** Denario. Acuñada el 32-31 a.C. MARCO ANTONIO. Ceca volante. Anv.: ANT. AVG. III. VIR. R.P.C. Galera pretoriana a derecha. Rev.: LEG. XII. Águila legionaria entre dos insignias. 3,84 grs. Bonita pátina mate y oscura. Muy bella. rara así. EBC. / Marcus Antonius. Nice matte dark patina. Very beautiful rare in this extremely fine condition.

C-41; Craw-544/26; BMC-204; RRC-1230

Ex UBS - 15 Septiembre 1998, n. 722

500,-



511

**511** Denario. Acuñada el 32-31 a.C. MARCO ANTONIO. Ceca volante. Anv.: ANT. AVG. III. VIR. R.P.C. Galera pretoriana a derecha. Rev.: LEG. XIII. Águila legionaria entre dos insignias. 3,75 grs. Leve golpecito en anverso. Brillo original. Magnífico ejemplar. Rara así. EBC+/SC- / Marcus Antonius. Light nick on obverse but with mint luster. Outstanding piece and rare in this choice extremely fine / almost uncirculated.

C-42; Craw-544/27; BMC-205/6; RRC-1232a

Adq. J. A. Herrero - Diciembre 1995

500,-



512

**512** Denario. Acuñada el 32-31 a.C. MARCO ANTONIO. Ceca volante. Anv.: ANT. AVG. III. VIR. R.P.C. Galera pretoriana a derecha. Rev.: LEG. XVII. CLASSICAE. Águila legionaria entre dos insignias. 3,73 grs. Pátina. Rara. MBC+ / Marcus Antonius. Patina. Rare and choice very fine.

C-50; Craw-544/10; BMC-223; RRC-1238

Adq. J. Fernández - Agosto 2001

500,-



513

- 513 Denario. Acuñada el 32-31 a.C. MARCO ANTONIO. Ceca volante.** Anv.: ANT. AVG. III. VIR. R.P.C. Galera pretoriana a derecha. Rev.: LEG. XVIII. Águila legionaria entre dos insignias. 3,87 grs. Brillo original. Bella. rara así. EBC- / Marcus Antonius. Beautiful with mint luster and rare in this almost extremely fine condition.

C-51; Craw-544/33; BMC-213; RRC-1239

Ex NAC 8 - 3 Abril 1995, n. 631

500,-



514

515

- 514 Denario. Acuñada el 32-31 a.C. MARCO ANTONIO. Ceca volante.** Anv.: (ANT. AVG.) III. VIR. R.P.C. Galera pretoriana a derecha. Rev.: LEG. XVIII. LYBICAE. Águila legionaria entre dos insignias. 3,43 grs. Marca de cambista en forma de media luna en anverso. Pátina. Rara. MBC+ / Marcus Antonius. Banker-mark shaped as half moon on obverse with patina and rare in choice very fine condition.

C-53; Craw-544/11; BMC-225; RRC-1240

Ex Áureo 43 - 15 Diciembre 1993, n. 285

200,-

- 515 Denario. Acuñada el 32-31 a.C. MARCO ANTONIO. Ceca volante.** Anv.: ANT. AVG. III. VIR. R.P.C. Galera pretoriana a derecha. Rev.: LEG. XIX. Águila legionaria entre dos insignias. 3,76 grs. Restos de brillo original. Escasa así. EBC-/MBC+ / Marcus Antonius. Luster traces and scarce specially in this almost extremely fine / choice very fine condition.

C-55; Craw-544/35; BMC-214; RRC-1242

Adq. J. A. Herrero - Diciembre 1995

400,-



516

517

- 516 Denario. Acuñada el 32-31 a.C. MARCO ANTONIO. Ceca volante.** Anv.: ANT. AVG. III. VIR. R.P.C. Galera pretoriana a derecha. Rev.: LEG. XX. Águila legionaria entre dos insignias. 3,73 grs. Pátina. Escasa así. EBC-/MBC+ / Marcus Antonius. Patina and scarce in this almost extremely fine / choice very fine condition.

C-57; Craw-544/36; BMC-215; RRC-1243

Ex NAC "The Gilbert Steinberg Collection of Roman Coins" - 16 Noviembre 1994, n. 126

400,-

- 517 Denario. Acuñada el 42 a.C. MARCO ANTONIO. Ceca volante.** Anv.: Busto barbado de Marco Antonio a derecha, detrás lituo. Rev.: (M. ANT)ONIVS. III. VIR. R.P.C. Busto radiado del Sol a derecha. 3,88 grs. Ligera pátina con restos de brillo original en el reverso. Rara. MBC+/EBC- / Marcus Antonius. Light patina with luster traces on reverse. Rare and choice very fine / almost extremely fine condition.

C-68; Craw-496/2; BMC-87; RRC-1170

Ex Lanz - 23 Noviembre 1998, n. 833

400,-



518

- 518 Denario. Acuñada el 33 a.C. MARCO ANTONIO. M. Junius Silanus. Ceca volante.** Anv.: ANTON. AVG. IMP. III. COS. DES. III. (V. R.P.C.) Busto de Marco Antonio a derecha. Rev.: M. SILANVS AVG. Q. PRO. COS. 3,21 grs. Oxidaciones superficiales en reverso. Leve pátina. Rara y más así. EBC/(EBC-) / Marcus Antonius. Superficial corrosions on reverse with light patina and rare specially in this extremely fine / almost extremely fine condition.

C-71; Craw-542/1; BMC-175; RRC-1208

Adq. J. Fernández - Noviembre 1995

500,-



519

- 519 Denario. Acuñada el 44 a.C. MARCO ANTONIO. M. Sepullius Macer.** Anv.: Busto velado y barbado de Marco Antonio a derecha, entre praefericulo y lituo. Rev.: P. SEPVLLIVS MACER. Jinete conduciendo un segundo caballo a derecha, detrás corona. 3,41 grs. Pequeña marca de cambista en forma de media luna en velo de anverso. Bonita pátina. Bonito ejemplar. muy rara y más así. EBC / Marcus Antonius. Small banker-mark shaped as half moon on veil on obverse with nice patina. A fine piece very rare specially in this extremely fine condition.

C-74; Craw-480/22; BMC-4178; RRC-1077

Ex NAC 21 - 17 Mayo 2001, n. 295

1.000,-



520

- 520 Denario. Acuñada el 41 a.C. MARCO ANTONIO. Ceca volante.** Anv.: ANT. AVG. IMP. III. V. R.P.C. Busto de Marco Antonio a derecha. Rev.: PIETAS COS. La Piedad en pie a izquierda, con cuerno de la Abundancia y timón, a sus pies una cigüeña. 3,71 grs. Levisimas oxidaciones en canto. Rara. MBC+ / Marcus Antonius. Light corrosions on edge but rare and choice extremely fine.

C-77; Craw-516/2; BMC-70; RRC-1174

Adq. J. Paz - Junio 1992

300,-





521

- 521 Denario. Acuñada el 41 a.C. MARCO ANTONIO. Ceca volante.** Anv.: M. ANTONIVS IMP. III. VIR. R.P.C. Busto de Marco Antonio a derecha, detrás lituo. Rev.: PIETAS COS. La Piedad en pie a izquierda, con cuerno de la Abundancia surmontado por dos cigüeñas y bote de incienso. 3,79 grs. Manchitas. Restos de brillo original. Muy rara. MBC / Marcus Antonius. *Luster traces with small stains but very rare and very fine.*

C-79; Craw-516/5; BMC-67; RRC-1172

Adq. J. A. Herrero - Diciembre 1995

500,-



522

- 522 Denario. Acuñada el 41 a.C. MARCO ANTONIO. Ceca volante.** Anv.: M. ANTONIVS IMP. III. VIR. R.P.C. Busto de Marco Antonio a derecha, detrás lituo. Rev.: PIETAS COS. La Piedad en pie a izquierda, con cuerno de la Abundancia surmontado por dos cigüeñas y bote de incienso. 3,83 grs. Pátina. Muy rara. MBC / Marcus Antonius. *Patina. Very rare and very fine.*

C-79a; Craw-516/5; BMC-68; RRC-1172

Ex Áureo 127 - 8 Mayo 2001, n. 2083

500,-



523

- 523 Denario. Acuñada el 31 a.C. MARCO ANTONIO. Decimus Turillius. Ceca volante.** Anv.: M. ANTONIVS IMP. III. COS. TER. VIR. R.P.C. Busto de Marco Antonio a derecha, detrás lituo. Rev.: Victoria en pie a izquierda, con palma y corona de laurel. 3,31 grs. Pequeñas hojitas y manchitas. Rara. (MBC+) / Marcus Antonius. *Small metal peelings and stains but rare and choice very fine.*

C-81; Craw-545/2; BMC-228

500,-



524

- 524 Denario. Acuñada el 168 d.C. MARCO ANTONIO.** Anv.: ANTONINVS ET VERVS AVG. REST. LEG. VI. Águila legionaria entre dos insignias. Rev.: ANTONIVS AVGVR. III. VIR. R.P.C. Galera pretoriana a derecha. 3,56 grs. Restitución de Lucio Vero. Pátina oscura. MBC+ / Marcus Antonius. *Lucius Verus restitution. Dark patina and choice very fine.*

C-83; RIC-443; BMC-501

Ex NAC "The Gilbert Steinberg Collection of Roman Coins" - 16 Noviembre 1994, n. 468

300,-



525

**525 Denario. Acuñada el 41 a.C. MARCO ANTONIO y OCTAVIO. M. Barbatius Philippus. Ceca volante.** Anv.: M. ANT. IMP. AVG. III VIR. R.P.C.M. BARBAT. Q.P. Busto de Marco Antonio a derecha. Rev.: CAESAR. IMP. PONT. III. VIR. R.P.C. Busto de Octavio a derecha. 3,85 grs. Bella y rara así. EBC. / *Marcus Antonius and Octavius Augustus. Beautiful and rare in this extremely fine condition.*

C-8; Craw-517/2; BMC-103; RRC-1181

Adq. J. Fernández - Noviembre 1993

500,-



526

**526 Denario. Acuñada el 32 a.C. CLEOPATRA y MARCO ANTONIO. Alejandría.** Anv.: CLEOPATRAE REGINAE REGVM (FILIORVM REGVM). Busto diademado de Cleopatra a derecha, debajo proa de nave. Rev.: ANTONI. ARMENIA DEVICTA. Busto de Marco Antonio a derecha, detrás tiara armenia. 3,84 grs. Ligeramente limpiada con ligera pátina. Muy rara. MBC/MBC+/Cleopatra and Marcus Antonius. *Light patina and slightly cleaned but very rare and very fine / choice very fine.*

Una bonita y representativa pieza que muestra los dos bustos de unos de los amantes más famosos de la historia. Esta moneda celebra la victoriosa campaña de Marco Antonio por Armenia. / *A nice and representative coin showing the two busts of the most famous lovers in history. This coin celebrates the wining victory of Marcus Antonius for Armenia.*

C-1; Craw-543/1; BMC-179; RRC-1210

Adq. J. Fernández - Febrero 2000

1.500,-



527

**527 Denario. Acuñada el 41 a.C. LUCIO ANTONIO y MARCO ANTONIO. M. Cocceius Nerva. Ceca volante.** Anv.: L. ANTONIVS COS. Busto de Lucio Antonio a derecha. Rev.: M. ANT. IMP. AVG. III VIR. R.P.C.M. NERVA PROQ. P. Busto de Marco Antonio a derecha 3,96 grs. Pátina. Rara. MBC / *Lucius Antonius and Marcus Antonius. Patina. Rare and very fine.*

C-2; Craw-517/5a; BMC-107; RRC-1185

Adq. J. Fernández - Septiembre 1997

500,-

# IMPERIO ROMANO

## ROMAN EMPIRE

AUGUSTO - AUGUSTUS (44 a.C.-14 d.C.)



528

**528** Denario. Acuñada el 28 a.C. OCTAVIO. Anv.: CAESAR COS. VI. Cabeza descubierta de Augusto a derecha, detrás lituo. Rev.: AEGVPTO CAPTA. Cocodrilo a derecha. 3,68 grs. Muy rara. MBC+. / Augustus. Very rare and choice very fine.

C-2; RIC-275a; BMC-650

Adq. en Convención Chicago / Purchased at the Chicago Convention - Marzo 1995

1.000,-



529

**529** Denario. Acuñada el 28 a.C. OCTAVIO. Ceca oriental incierta. Anv.: CAESAR DIVI. F. COS. VI. Cabeza desnuda a derecha, debajo pequeño Capricornio. Rev.: AEGVPTO CAPTA. Cocodrilo a derecha. 3,63 grs. Golpecito de punzón en mejilla. Ligera pátina. Muy rara. EBC-. / Augustus. Light patina with small punch tap on cheek but very rare and almost extremely fine.

C-4; RIC-545; BMC-653

Adq. J. Fernández - Diciembre 1999

1.000,-



530

**530** Denario. Acuñada el 40-39 a.C. OCTAVIO Y MARCO ANTONIO. Ceca volante. Anv.: CAESAR IMP. Cabeza descubierta de Augusto a derecha. Rev.: IMP. ANTONIVS. Caduceo alado. 3,94 grs. Bonita pátina irisada. MBC+. / Octavius and Marcus Antonius. Nice iridescent patina and choice very fine.

C-6; Craw-529/2a; Sydenham-1327a

Ex NAC 25 - 25 Junio 2003, n. 1654

300,-



531

- 531 Denario. Acuñada el 18-16 a.C. AUGUSTO. Colonia Patricia (Hispania).** Anv.: Cabeza descubierta de Augusto a derecha. Rev.: Capricornio a derecha con timón, globo y cuerno de la Abundancia, debajo AVGVSTVS. 3,87 grs. Rara así. EBC/EBC-. / *Augustus. Rare in this extremely fine / almost extremely fine condition.*

C-21; RIC-126; BMC-305

Adq. J. Fernández - Agosto 2001

750,-



532

- 532 Denario. Acuñada el 27 a.C.-14 d.C. AUGUSTO.** Anv.: Cabeza descubierta de Augusto a izquierda. Rev.: Capricornio a derecha con timón, globo y cuerno de la Abundancia, debajo AVGVSTVS. 3,84 grs. Restos de brillo original con leve pátina dorada. Bella. rara así. EBC+. / *Augustus. Luster traces with light gilded patina but beautiful and rare in this choice extremely fine condition.*

C-22; RIC-547b; BMC-307

Ex NAC 15 - 18 Mayo 1999, n. 258

750,-



533

- 533 Denario. Acuñada el 27 a.C.-14 d.C. AUGUSTO.** Anv.: Cabeza descubierta de Augusto a derecha. Rev.: Capricornio a izquierda con timón, globo y cuerno de la Abundancia, debajo AVGVSTVS. 3,8 grs. Escasa. MBC+/EBC-. / *Augustus. Scarce and choice very fine / almost extremely fine.*

C-25; RIC-548; BMC-4378

Adq. J. A. Herrero - Abril 1999

450,-



534

**534** Denario. Acuñada el 21-20 a.C. AUGUSTO. Samos. Anv.: CAESAR. Cabeza descubierta de Augusto a derecha. Rev.: AVGVSTVS. Ternera a derecha. 3,79 grs. Marca de cambista en reverso. Pátina. Bella, rara y más así. EBC. / Augustus. Patina with banker-mark on reverse but beautiful and rare specially in this extremely fine condition.

C-28; RIC-475; BMC-662

Adq. J. Fernández - Noviembre 1993

1.500,-



535

536

**535** Denario. Acuñada el 8 a.C. AUGUSTO. Lugdunum (Lyon). Anv.: AVGVSTVS DIVI. F. Cabeza laureada de Augusto a derecha. Rev.: C. CAES. AVGVS. F. Cayo César galopando a derecha, detrás insignias militares y águila legionaria. 3,72 grs. Pátina oscura. MBC+. / Augustus. Dark patina and choice very fine.

C-40; RIC-199; BMC-500

300,-

**536** Denario. Acuñada el 7-6 a.C. AUGUSTO. Lugdunum (Lyon). Anv.: CAESAR AVGVSTVS DIVI F. PATER PATRIAE. Cabeza laureada de Augusto a derecha. Rev.: (C. L.) CAESAR(ES) AVGVSTI. F. COS. DESIG. PRINC. (IVVENT.), Cayo y Lucio Césares en pie de frente, en medio sendos escudos, encima símpulo y lituo. 3,91 grs. EBC-. / Augustus. Almost extremely fine.

C-43; RIC-207; BMC-519

Adq. J. Fernández - Noviembre 1993

150,-



537

538

**537** Denario. Acuñada el 29-27 a.C. OCTAVIO. Anv.: IMP. Cabeza barbada de Marte a derecha. Rev.: CAESAR. Escudo redondo con dos lanzas en forma de cruz detrás. 3,62 grs. Marcas de cambista en anverso. Restos de brillo original. MBC. / Augustus. Banker-marks on obverse with luster traces and very fine.

C-44; RIC-274; BMC-644

Ex NAC 15 - 19 Mayo 1999. n. 1630

200,-

**538** Denario. Acuñada el 29-27 a.C. OCTAVIO. Anv.: IMP. Cabeza sin barba de Marte a derecha. Rev.: CAESAR. Escudo redondo con dos lanzas en forma de cruz detrás. 3,9 grs. MBC+/EBC-. / Augustus. Choice very fine / almost extremely fine.

C-44a; RIC-274; BMC-105nt

Adq. J. A. Herrero - Diciembre 1995

300,-





539

540

- 539 Denario. Acuñada el 20-19 a.C. AUGUSTO. Colonia Patricia (Córdoba).** Anv.: Cabeza descubierta de Augusto a derecha. Rev.: CAESAR AVGVSTVS. Dos árboles de laurel. 3,73 grs. Leves oxidaciones. EBC-. / *Augustus. Minor corrosions but almost extremely fine.*

C-47; RIC-51; BMC-352

**Adq. Barbeito - Mayo 1996**

**300,-**

- 540 Denario. Acuñada el 32-29 a.C. OCTAVIO.** Anv.: Busto alado de Victoria a derecha. Rev.: CAESAR - DIVI F. Neptuno a izquierda con el pie sobre un globo, apoyándose en un cetro y sosteniendo un acrostolium. 3,65 grs. Ligera pátina con restos de brillo original. MBC+. / *Augustus. Light patina with luster traces and choice very fine.*

C-60; RIC-256; BMC-615

**Adq. J. Fernández - Julio 1993**

**200,-**



541

542

- 541 Denario. Acuñada el 32-29 a.C. OCTAVIO.** Anv.: Cabeza descubierta de Augusto a derecha. Rev.: CAESAR - DIVI. F. Apolo semidesnudo sentado sobre roca tocando la lira. 3,67 grs. Pátina oscura. Escasa así. EBC-. / *Augustus. Dark patina and scarce in this almost extremely fine condition.*

C-61; RIC-257; BMC-596

**Adq. J. Fernández - Junio 2000**

**300,-**

- 542 Denario. Acuñada el 32-29 a.C. OCTAVIO.** Anv.: Cabeza descubierta de Augusto a derecha. Rev.: CAESAR - DIVI. F. Venus sosteniendo casco y cetro, a izquierda columna y escudo. 3,54 grs. Pátina. MBC+. / *Augustus. Patina and choice very fine.*

C-62; RIC-250a; BMC-599

**Adq. J. Fernández - Junio 2000**

**250,-**



543

544

- 543 Denario. Acuñada el 32-29 a.C. OCTAVIO.** Anv.: Cabeza descubierta de Augusto a izquierda. Rev.: CAESAR - DIVI. F. Victoria a izquierda con palma y corona sobre globo. 3,21 grs. Pequeña prueba de metal a la 1h. Pátina oscura. MBC. / *Augustus. Small metal test at 1h with dark patina and very fine.*

C-64; RIC-254b; BMC-603

**Adq. J. Fernández - Junio 2000**

**250,-**

- 544 Denario. Acuñada el 32-29 a.C. OCTAVIO.** Anv.: Cabeza descubierta de Augusto a derecha. Rev.: CAESAR - DIVI. F. Victoria a izquierda con palma y corona sobre globo. 3,81 grs. Pequeñas manchitas. EBC-/MBC+. / *Augustus. Small stains but almost extremely fine / choice very fine.*

C-65; RIC-254a; BMC-602

**Ex J. Vico - 13 Junio 2002, n. 196**

**300,-**



545

- 545 Denario. Acuñada el 32-29 a.C. OCTAVIO.** Anv.: Cabeza descubierta de Augusto a izquierda. Rev.: CAESAR - DIVI. F. Victoria a derecha con palma y corona sobre globo. 3,8 grs. Restos de brillo original. Bonita pieza. escasa así. EBC/EBC-. / Augustus. Nice piece with luster traces. Scarce and extremely fine / almost extremely fine.

C-66; RIC-255; BMC-602

Ex Lanz - 22 Noviembre 1999, n. 17

400,-



546

547

- 546 Denario. Acuñada el 32-29 a.C. OCTAVIO.** Anv.: Cabeza descubierta de Augusto a derecha. Rev.: CAESAR DIVI. F. La Paz en pie a izquierda con rama de laurel y cuerno de la Abundancia. 3,41 grs. Limpiada. Pátina irregular. MBC+. / Augustus. Cleaned with uneven patina but choice very fine.

C-69; RIC-252; BMC-605

Adq. J. Fernández - Diciembre 1999

250,-

- 547 Denario. Acuñada el 32-29 a.C. OCTAVIO.** Anv.: Cabeza diademada de Venus a derecha. Rev.: CAESAR - DIVI. F. Augusto a izquierda con lanza en mano. 3,53 grs. Muy bella. EBC/EBC+. / Augustus. Very beautiful and extremely fine / choice extremely fine.

C-70; RIC-251; BMC-609

Adq. J. A. Herrero - Abril 1999

300,-



548

549

550

- 548 Denario. Acuñada el 32-29 a.C. OCTAVIO.** Anv.: Cabeza diademada de Venus a derecha, entre rama de laurel y cuerno de la Abundancia. Rev.: CAESAR - DIVI. F. Augusto a derecha con lanza en el hombro. 3,86 grs. MBC. / Augustus. Very fine.

C-72; RIC-253; BMC-611

Adq. J. Fernández - Febrero 1997

150,-

- 549 Denario. Acuñada el 18 a.C. AUGUSTO. Colonia Patricia (Córdoba).** Anv.: S.P.Q.R. PARENT. (NT entrelazadas) CONS. SVO. Águila romana, manto imperial y corona de laurel. Rev.: CAESARI AVGVSTO. Cuadriga triunfal a derecha, con la tercera cabeza de caballo mirando hacia atrás. 3,61 grs. Pátina oscura. MBC+. / Augustus. Dark patina and choice very fine.

C-78; RIC-99; BMC-397

Adq. J. Fernández - Junio 2000

250,-

- 550 Denario. Acuñada el 18 a.C. AUGUSTO. Colonia Patricia (Córdoba).** Anv.: S.P.Q.R. PARENT. CONS. SVO. Águila romana, manto imperial y corona de laurel. Rev.: CAESARI AVGVSTO. Cuadriga triunfal a derecha, con la segunda cabeza de caballo mirando hacia atrás. 3,8 grs. MBC+. / Augustus. Variety second horse head looking backwards in triumphal chariot. Choice very fine.

C-78; RIC-99 var.; BMC-397 var.

Ex Áureo 92 - 21 Mayo 1998, n. 243

250,-



**551 Denario. Acuñada el 18 a.C. AUGUSTO. Colonia Patricia (Córdoba).** Anv.: S.P.Q.R. PARENT. (NT entrelazadas) CONS. SVO. Águila romana, manto imperial y corona de laurel. Rev.: CAESARI AVGVSTO. Cuadríga triunfal a derecha, con la primera y tercera cabeza de caballo mirando hacia atrás. 3,43 grs. Pátina oscura. MBC. / *Augustus. Variety first and third horse heads looking backwards in triumphal chariot. Dark patina and very fine.*

C-78; RIC-99 var.; BMC-397 var.

**Ex NAC 27 - 12 Mayo 2004, n. 1838** **200,-**

**552 Denario. Acuñada el 18 a.C. AUGUSTO. Colonia Patricia (Córdoba).** Anv.: S.P.Q.R. PARE. (CO)NS. SVO. Águila romana, manto imperial y corona de laurel. Rev.: CAESARI AVGVSTO en exergo. Cuadríga triunfal a derecha, todas las cabezas mirando hacia delante. 3,58 grs. MBC/MBC-. / *Augustus. Very fine / almost very fine.*

C-80; RIC-100; BMC-4438

**Ex NAC 27 - 12 Mayo 2004, n. 1837** **200,-**

**553 Denario. Acuñada el 18 a.C. AUGUSTO. Colonia Patricia (Córdoba).** Anv.: S.P.Q.R. PARENT. (NT entrelazadas) CONS. SVO. Águila romana, manto imperial y corona de laurel. Rev.: CAESARI AVG. en exergo. Cuadríga triunfal a derecha, todas las cabezas mirando hacia delante. 3,8 grs. Pátina. EBC-/MBC+. / *Augustus. Patina and almost extremely fine / choice very fine.*

C-80a; RIC-100; BMC-4439

**Ex Lanz - 22 Noviembre 1999, n. 79** **250,-**



**554 Denario. Acuñada el 18-16 a.C. AUGUSTO. Colonia Patricia (Córdoba).** Anv.: S.P.Q.R. (IMP. CA)ESARI AVG. COS. XI TRI. POT. VI. Cabeza descubierta de Augusto a derecha. Rev.: CIVIB. ET. SIGN. MILIT. A. PART. RECVPE. Arco del triunfo surmontado por Augusto en cuadríga entre dos partos. 3,82 grs. Restos de brillo original. Escasa. MBC+. / *Augustus. Luster traces. Scarce and choice very fine.*

C-84 var.; RIC-134a var.; BMC-428 var.

**Adq. J. Fernández - Diciembre 1997** **300,-**

**555 Denario. Acuñada el 18-16 a.C. AUGUSTO. Colonia Patricia (Córdoba).** Anv.: (S.P.Q.R. IMP. CAESARI,) AVG. COS. XI TR. POT. VI. Cabeza descubierta de Augusto a izquierda. Rev.: CIVIB. ET SIGN. MILIT. A (PART. RECUPER.), Arco de triunfo, encima Augusto en cuadríga entre dos partos. 3,89 grs. Bonita ligera pátina irisada. MBC+/MBC. / *Augustus. Nice light iridescent patina and choice very fine / very fine.*

C-85; RIC-132; BMC-38nt

**Adq. J. A. Herrero - Diciembre 2000** **300,-**

**556 Denario. Acuñada el 36 a.C. OCTAVIO. Ceca volante (Cartago).** Anv.: IMP. CAESAR DIVI. F. III VIR. ITER. R.P.C. Cabeza descubierta y barbada de Octavio a derecha. Rev.: COS. ITER. ET. TER. DESIG. Templo tetrástilo, en el frontón una estrella, en el pórtico estatua de Julio César, en el friso DIVO. IVI. 3,92 grs. Marcas de cambista. Pátina. (MBC+). / *Augustus. Banker-marks with patina and choice very fine.*

C-90; RIC-no cat; BMC-33; FFC-71 (mismo ejemplar)

**Adq. J. Fernández - Agosto 2001** **300,-**



557

558

- 557 Denario. Acuñada el 37 a.C. OCTAVIO. Ceca volante (Galicia).** Anv.: IMP. CAESAR DIVI. F. III VIR. ITER. R.P.C. Cabeza descubierta y barbada de Octavio a derecha. Rev.: COS. ITER. ET TER. DESIG. Símpulo, aspensorio, praefériculo y lituo. 3,88 grs. Pátina. MBC+/EBC-. / *Augustus. Patina and choice very fine / almost extremely fine.*

C-91; RIC-no cat; BMC-116

Adq. J. A. Herrero - Junio 1995

400,-

- 558 Denario. Acuñada el 19-18 a.C. AUGUSTO. Caesar Augusta (Zaragoza).** Anv.: CAESAR AVGVSTVS. Cabeza descubierta de Augusto a derecha. Rev.: DIVVS - IVLIVS. Cometa de ocho rayos, dos rayos entre antorcha y IVLIVS. 3,75 grs. MBC+/EBC-. / *Augustus. Choice very fine / almost extremely fine.*

C-98 var.; RIC-37; BMC-357 var.

Ex J. A. Herrero - 14 Diciembre 2004, n. 251

350,-



559

- 559 Denario. Acuñada el 20-19 a.C. AUGUSTO. Colonia Patricia (Córdoba).** Anv.: Cabeza laureada de Augusto a izquierda. Rev.: FORT. RED. CAES. AVG. S.P.Q.R. Altar. 3,73 grs. Bella. escasa y más así. EBC. / *Augustus. Beautiful and scarce specially in this extremely fine condition.*

C-106; RIC-54b; BMC-360

Adq. J. A. Herrero - Noviembre 1995

500,-



560

- 560 Denario. Acuñada el 29-27 a.C. OCTAVIO.** Anv.: Victoria sobre proa a derecha con una corona de laurel. Rev.: Augusto con rama de laurel en cuadriga a derecha. En exergo: IMP. CAESAR. 4,02 grs. Pátina oscura. Bella. escasa así. EBC-. / *Augustus. Beautiful with dark patina. Scarce. Almost very fine.*

C-115; RIC-264; BMC-617

Ex J. Vico - 9 Junio 1992, n. 389

500,-



- 561 Denario. Acuñada el 29-27 a.C. OCTAVIO.** Anv.: Cabeza descubierta de Augusto a derecha. Rev.: IMP. CAESAR. Trofeo naval, en su base timón, proa y ancla. 3,77 grs. Marca de cambista en anverso. Bonita pátina. MBC+. / *Augustus. Banker-mark on obverse with nice patina and choice very fine.*

C-119; RIC-265a; BMC-625

**Adq. J. Fernández - Noviembre 1993**

**250,-**

- 562 Denario. Acuñada el 29-27 a.C. OCTAVIO.** Anv.: Cabeza descubierta de Augusto a derecha. Rev.: IMP. CAESAR. Templo surmontado por Victoria y dos estatuas. 3,60 grs. MBC+. / *Augustus. Choice very fine.*

C-122; RIC-266; BMC-631

**Adq. Barbeito - Mayo 1996**

**250,-**

- 563 Denario. Acuñada el 29-27 a.C. OCTAVIO.** Anv.: Cabeza descubierta de Augusto a derecha. Rev.: IMP. CAESAR. Arco del triunfo, surmontado por cuadriga, guiada por Augusto. 3,80 grs. Bonita pátina oscura. MBC+/EBC-. / *Augustus. Nice dark patina and choice very fine / almost extremely fine.*

C-123; RIC-267; BMC-624

**Adq. en Convención Chicago / Purchased at the Chicago Convention - Marzo 1995**

**300,-**



- 564 Denario. Acuñada el 31 a.C. OCTAVIO. Cyrenaica.** Anv.: AVGVR. PONTIF. Busto de Júpiter Amón a derecha. Rev.: IMP. CAES. DIVI. F. Victoria sobre globo, con palma y corona. 3,43 grs. Rara. MBC-. / *Augustus. Rare and almost very fine.*

C-125; RIC-535; BMC-690

**Ex Lanz - 23 Noviembre 1998, n. 915**

**300,-**

- 565 Denario. Acuñada el 27 a.C. AUGUSTO.** Anv.: Cabeza descubierta de Augusto a derecha. Rev.: IMP. CAE. SAR. DIVI. F. Escudo redondo. 3,73 grs. Bonita pátina oscura. Bella. EBC-. / *Augustus. Beautiful with nice dark patina and almost extremely fine.*

C-126; RIC-543a; BMC-309

**Adq. J. A. Herrero - Noviembre 1995**

**400,-**



- 566 Denario. Acuñada el 27 a.C. AUGUSTO.** Anv.: Busto de Augusto a izquierda. Rev.: IMP. CAE. SAR. DIVI. F. Escudo redondo. 3,57 grs. Bonita pátina oscura. Rara y más así. EBC-. / *Augustus. Nice dark patina and rare specially in this almost extremely fine condition.*

C-127; RIC-543b; BMC-313

**Adq. J. A. Herrero - Diciembre 2000**

**500,-**





567

**567** Denario. Acuñada el 15-13 a.C. AUGUSTO. Lugdunum (Lyon). Anv.: AVGVSTVS DIVI F. Cabeza descubierta de Augusto a derecha. Rev.: IMP. X. Soldado entregando rama de olivo a Augusto. 3,74 grs. Restos de brillo original con pátina acerada. Bello ejemplar. rara así. EBC/EBC-. / Augustus. Luster traces with steely patina. A nice piece and rare in this extremely fine / almost extremely fine condition.

C-131; RIC-162a; BMC-161

Ex Tritón - 5 Diciembre 2000, n. 440

600,-



568

**568** Denario. Acuñada el 15-13 a.C. AUGUSTO. Lugdunum (Lyon). Anv.: AVGVSTVS DIVI F. Cabeza descubierta de Augusto a izquierda. Rev.: IMP. X. Soldado entregando rama de olivo a Augusto. 3,85 grs. Ligeramente limpiada. Muy rara. MBC+. / Augustus. Slightly cleaned but very rare and choice very fine.

C-no cat.; RIC-162b; BMC-449; FFC-105 (mismo ejemplar)

Adq. J. Fernández - Noviembre 2001

1.000,-



569

**569** Denario. Acuñada el 15-13 a.C. AUGUSTO. Lugdunum (Lyon). Anv.: AVGVSTVS DIVI F. Cabeza descubierta de Augusto a derecha. Rev.: IMP. X. Dos soldados entregando rama de olivo a Augusto. 3,92 grs. Ligeramente limpiada. EBC/EBC-. / Augustus. Slightly cleaned but extremely fine / almost extremely fine.

C-133; RIC-165a; BMC-445

Ex Áureo 50 - 19 Octubre 1994, n. 1074

500,-



570

- 570 Denario. Acuñada el 15-13 a.C. AUGUSTO. Lugdunum (Lyon).** Anv.: AVGVSTVS DIVI F. Cabeza descubierta de Augusto a izquierda. Rev.: IMP. X. Dos soldados entregando rama de olivo a Augusto. 3,92 grs. Preciosa pátina de monetario antiguo. Magnífico ejemplar. rara y más así. EBC. / *Augustus. Outstanding piece with marvellous patina from ancient monetary and rare specially in this extremely fine condition.*

C-135; RIC-165b; BMC-448

**Adq. en Convención Chicago / Purchased at the Chicago Convention - Marzo 1995**

**1.000,-**



571

- 571 Denario. Acuñada el 15-13 a.C. AUGUSTO. Lugdunum (Lyon).** Anv.: AVGVSTVS DIVI F. Cabeza descubierta de Augusto a derecha. Rev.: IMP. X. Toro a derecha. 3,92 grs. Bonita ligera pátina. EBC-/EBC. / *Augustus. Nice light patina and almost extremely fine / extremely fine.*

C-137; RIC-167a; BMC-451

**Adq. J. A. Herrero - Julio 1993**

**500,-**



572

573

- 572 Denario. Acuñada el 15-13 a.C. AUGUSTO. Lugdunum (Lyon).** Anv.: AVGVSTVS DIVI F. Cabeza descubierta de Augusto a derecha. Rev.: IMP. X. Toro a izquierda. 3,59 grs. Leves rayitas de limpieza. Pátina negra irregular. EBC-. / *Augustus. Minor cleaning hairlines with uneven black patina and almost extremely fine.*

C-141; RIC-169; BMC-458

**Ex Áureo 145 - 17 Diciembre 2002, n. 320**

**300,-**

- 573 Denario. Acuñada el 15-13 a.C. AUGUSTO. Lugdunum (Lyon).** Anv.: AVGVSTVS DIVI F. Cabeza descubierta de Augusto a derecha. Rev.: IMP. X. ACT. Apolo a izquierda con lira y 'plectrum'. 3,68 grs. Tono mate. Magnífico ejemplar. Rara así. EBC+. / *Augustus. Outstanding piece with matte tone and rare in this choice extremely fine condition.*

C-144; RIC-171; BMC-461

**500,-**



574

**574 Denario. Acuñada el 15-13 a.C. AUGUSTO. Lugdunum (Lyon).** Anv.: AVGVSTVS DIVI F. Cabeza descubierta de Augusto a derecha. Rev.: IMP. X. SICIL. Diana cazadora en pie con jabalina y arco, a su izquierda un perro. 3,85 grs. Bonita pátina oscura. Bello ejemplar. raro así. EBC-. / *Augustus. Beautiful piece with nice dark patina and rare in this almost extremely fine condition.*

C-146; RIC-173a; BMC-463

Ex Lanz - 22 Noviembre 1999, n. 98

500,-



575



576



577



**575 Denario. Acuñada el 11-10 a.C. AUGUSTO. Lugdunum (Lyon).** Anv.: AVGVSTVS DIVI F. Cabeza laureada a derecha. Rev.: IMP. XII. Toro a derecha. 3,78 grs. Marca de cambista en anverso. Ligera pátina. EBC-. / *Augustus. Banker-mark on obverse with light patina and almost extremely fine.*

C-155; RIC-187a; BMC-472

Ex Münzen & Medaillen - 18 Septiembre 1995, n. 213

250,-

**576 Denario. Acuñada el 11-10 a.C. AUGUSTO. Lugdunum (Lyon).** Anv.: AVGVSTVS DIVI F. Cabeza laureada a izquierda. Rev.: IMP. XII. Toro a derecha. 3,75 grs. Rara. MBC+. / *Augustus. Rare and choice very fine.*

C-157; RIC-187b; BMC-435nt; FFC-121 (sin indicación de precio)

Adq. J. A. Herrero - Noviembre 2000

400,-

**577 Denario. Acuñada el 11-10 a.C. AUGUSTO. Lugdunum (Lyon).** Anv.: AVGVSTVS DIVI F. Cabeza laureada de Augusto a derecha. Rev.: IMP. XII. ACT. Apolo de pie con lira y pátera. 3,66 grs. EBC-/MBC+. / *Augustus. Almost extremely fine / choice very fine.*

C-163; RIC-193a; BMC-484

Ex Áureo 74 - 16 Diciembre 1996, n. 42

250,-



578



**578 Denario. Acuñada el 19 a.C. AUGUSTO. Colonia Patricia (Córdoba).** Anv.: CAESAR AVGVSTVS. Cabeza descubierta de Augusto a derecha. Rev.: IOV. TON. Templo hexástilo, Júpiter con cetro en el centro. 3,77 grs. Bonita pátina oscura. Bello ejemplar. escaso así. EBC-/EBC. / *Augustus. Beautiful piece with nice dark patina and scarce in this almost extremely fine / extremely fine condition.*

C-179; RIC-63a (áureo); BMC-363

Adq. J. Sánchez - Junio 1998

500,-



579

- 579 Denario. Acuñada el 21 a.C. AUGUSTO. Peloponeso del Norte.** Anv.: AVGVSTVS. Cabeza descubierta de Augusto a derecha. Rev.: IOVI. OLV. Templo hexástilo. 3,84 grs. Marca de cambista en anverso. MBC+/EBC-. / *Augustus. Banker-mark on obverse and choice very fine / almost extremely fine.*

C-182; RIC-472; BMC-666

Ex CNG - 27 Junio 1999, n. 1376

350,-



580

- 580 Denario. Acuñada el 21 a.C. AUGUSTO. Peloponeso del Norte.** Anv.: AVGVSTVS. Cabeza descubierta de Augusto a derecha. Rev.: IOVI. OLV. Templo hexástilo. 3,92 grs. Pátina negra. Muy rara. EBC-. / *Augustus. Black patina. Very rare and almost extremely fine.*

C-182a var.; RIC-472 var. (OLVM); BMC-665 var.; FFC-138 (mismo ejemplar)

Adq. J. A. Herrero - Marzo 1999

500,-



581



582



583



- 581 Denario. Acuñada el 19 a.C. AUGUSTO. Colonia Patricia (Córdoba).** Anv.: CAESAR AVGVSTVS. Busto a izquierda. Rev.: IOVIS. TON. Templo hexástilo, Júpiter con cetro en el centro. 3,53 grs. Ligera pátina. Escasa. MBC+. / *Augustus. Light patina. Scarce and choice very fine.*

C-185a; RIC-65; BMC-no cat

Adq. en Convención Madrid / Purchased at the Madrid Convention - Septiembre 2001

250,-

- 582 Denario. Acuñada el 18 a.C. AUGUSTO. Colonia Patricia (Córdoba).** Anv.: CAESARI AVGVSTO. Cabeza laureada de Augusto a derecha. Rev.: MAR. VLT. Templo redondo hexástilo, con dos estandartes y águila legionaria. 3,27 grs. Leves oxidaciones limpiadas. MBC+. / *Augustus. Light corrosions cleaned but choice very fine.*

C-190; RIC-105; BMC-373

150,-

- 583 Denario. Acuñada el 18 a.C. AUGUSTO. Colonia Patricia (Córdoba).** Anv.: CAESARI AVGVSTO. Busto laureado a izquierda. Rev.: MAR. VLT. Templo redondo hexástilo, con dos estandartes y águila legionaria. 3,8 grs. Marca de cambista en anverso. Bonita pátina oscura. MBC+/EBC-. / *Augustus. Banker-mark on obverse with nice dark patina and choice very fine / almost extremely fine.*

C-192; RIC-105b; BMC-4421

Ex Lanz - 22 Noviembre 1999, n. 81

250,-



584

585

- 584 Denario. Acuñada el 19 a.C. AUGUSTO. Colonia Patricia (Córdoba).** Anv.: CAESAR AVGVSTVS. Cabeza descubierta de Augusto a derecha. Rev.: MAR. VLT. Templo redondo tetrástilo, Marte en pie en el centro con águila legionaria y clámide. 3,5 grs. Cospel pequeño. Cuño levemente rayado en la mejilla del busto. Preciosa pátina oscura con restos de brillo original subyacente. Bella. EBC. / *Augustus. Small planchet with die slightly scratched on the bust cheek nevertheless beautiful with a marvellous dark patina with underlying luster traces and extremely fine.*

C-194; RIC-69a; BMC-367

Ex Lanz - 22 Noviembre 1999, n. 50

300,-

- 585 Denario. Acuñada el 19 a.C. AUGUSTO. Colonia Patricia (Córdoba).** Anv.: CAESAR AVGVSTVS. Busto a izquierda. Rev.: MAR. VLT. Templo redondo tetrástilo, Marte en pie en el centro con águila legionaria y clámide. 3,46 grs. Cospel grande. Escasa. MBC+. / *Augustus. Big planchet. Scarce and choice very fine.*

C-195; RIC-69b; BMC-4411

Ex Lanz - 30 Mayo 2005, n. 412

250,-



586

587

- 586 Denario. Acuñada el 19 a.C. AUGUSTO. Colonia Patricia (Córdoba).** Anv.: CAESAR AVGVSTVS. Cabeza descubierta de Augusto a derecha. Rev.: MART. VLT. Templo redondo tetrástilo, Marte en pie en el centro con águila legionaria y clámide. 3,68 grs. Cospel pequeño. Bonita pátina. Bella. rara así. EBC. / *Augustus. Small planchet with nice patina. Beautiful and rare in this extremely fine condition.*

C-198; RIC-74a; BMC-28 pg; FFC-151 (mismo ejemplar)

Ex Italo Vecchi - 2 Octubre 1999, n. 220

400,-

- 587 Denario. Acuñada el 19 a.C. AUGUSTO. Colonia Patricia (Córdoba).** Anv.: CAESAR AVGVSTVS. Cabeza descubierta de Augusto a derecha. Rev.: MARTIS. VLTORIS. Templo redondo tetrástilo, Marte en pie en el centro con águila legionaria y clámide. 3,83 grs. Pátina oscura e irisada. Rara. MBC. / *Augustus. Dark and iridescent patina. Rare and very fine.*

C-205; RIC-72; BMC-27 pg

Adq. J. Fernández - Diciembre 1999

300,-



588

- 588 Denario. Acuñada el 19 a.C. AUGUSTO. Colonia Patricia (Córdoba).** Anv.: CAESAR AVGVSTVS. Cabeza descubierta de Augusto a derecha. Rev.: OB. CIVIS. SERVATOS. Leyenda dentro de corona de laurel. 3,89 grs. Brillo original con bonita pátina irisada. Muy bella. rara así. EBC. / *Augustus. Mint luster with nice iridescent patina. Very beautiful and rare in this extremely fine condition.*

C-208; RIC-77a; BMC-378

Ex Superior Galleries - 13 Agosto 1995, n. 712

500,-





589

- 589 Denario. Acuñada el 19 a.C. AUGUSTO. Colonia Patricia (Córdoba).** Anv.: CAESAR AVGVSTVS. Cabeza descubierta de Augusto a derecha. Rev.: OB. CIVIS. SERVATOS. Leyenda alrededor de corona de laurel. 3,82 grs. Bonita pátina irregular. Bella. EBC/EBC+. / *Augustus. Beautiful with nice uneven patina and extremely fine / choice extremely fine.*

C-210; RIC-75a; BMC-330; FFC-159 (mismo ejemplar)

Adq. J. Fernández - Marzo 2002

500,-



590

591

- 590 Denario. Acuñada el 19-18 a.C. AUGUSTO. Caesar Augusta (Zaragoza).** Anv.: CAESAR AVGVSTVS. Cabeza descubierta de Augusto a izquierda. Rev.: OB. CIVIS. SERVATOS. Leyenda alrededor de corona de laurel. 3,73 grs. Marca de cambista en anverso. Restos de brillo original. MBC+. / *Augustus. Banker-mark on obverse with luster traces and choice very fine.*

C-211; RIC-40b; BMC-330

Adq. J. A. Herrero - Abril 2002

250,-

- 591 Denario. Acuñada el 19 a.C. AUGUSTO. Colonia Patricia (Córdoba).** Anv.: CAESAR AVGVSTVS. Cabeza descubierta de Augusto a derecha. Rev.: OB. CIVIS. SERVATOS. Corona de laurel con escudo en centro S.P.Q.R. CL. V. 3,83 grs. Leve defecto de acuñación en reverso. Bonita pátina. MBC+. / *Augustus. Light minting defect on reverse but with nice patina and choice very fine.*

C-215; RIC-79a; BMC-381

Ex Lanz - 22 Noviembre 1999, n. 56

250,-



592

593

- 592 Denario. Acuñada el 18-16 a.C. AUGUSTO. Colonia Patricia (Córdoba).** Anv.: S.P.Q.R. CAESARI AVGVSTO. Cabeza descubierta de Augusto a derecha. Rev.: QVOD. VIAE. MVN. SVNT. Arco del triunfo de dos puertas sobre acueducto, encima Augusto en cuadriga, coronado por Victoria. 3,83 grs. Dos marcas de cambista en forma de media luna en anverso. Bonita pátina. EBC-. / *Augustus. Two half Moon shaped banker-marks on obverse with nice patina and almost extremely fine.*

C-233; RIC-144; BMC-433

Ex Áureo 94 - 2 Julio 1998, n. 100

300,-

- 593 Denario. Acuñada el 19-18 a.C. AUGUSTO. Pergamum (Pérgamo).** Anv.: AVGVSTVS. Busto a derecha. Rev.: SIGNIS PARTHICIS RECEPITIS. 3,81 grs. Escasa. MBC. / *Augustus. Scarce and very fine.*

C-257; RIC-526; BMC-681

Ex Lanz - 22 Noviembre 1999, n. 75

400,-



594

- 594** Denario. Acuñada el 19 a.C. AUGUSTO. Colonia Patricia (Córdoba). Anv.: CAESAR AVGVSTVS. Cabeza descubierta de Augusto a derecha. Rev.: SIGNIS RECEPTIS. Marte en pie con águila romana e insignia militar. 3,66 grs. Brillo original. Bella. rara así. EBC. / Augustus. Beautiful with mint luster and rare in this extremely fine condition.

C-260; RIC-83; BMC-415

700,-



595

- 595** Denario. Acuñada el 19 a.C. AUGUSTO. Colonia Patricia (Córdoba). Anv.: CAESAR AVGVSTVS. Busto a izquierda. Rev.: SIGNIS RECEPTIS. Marte en pie con águila romana e insignia militar. 3,79 grs. Bella. rara así. EBC. / Augustus. Beautiful and rare in this extremely fine condition.

C-262; RIC-81; BMC-412

Adq. J. A. Herrero - Noviembre 1995

700,-



596

- 596** Denario. Acuñada el 19 a.C. AUGUSTO. Colonia Patricia (Córdoba). Anv.: CAESAR AVGVSTVS. Busto a izquierda. Rev.: SIGNIS RECEPTIS. Marte en pie con águila romana e insignia militar. 3,81 grs. Variante con Marte mirando a derecha y no al frente. Oxidaciones. Rara. MBC+/EBC-. / Augustus. Variety Mars looking to the right and not in front. Corrosions but rare and choice very fine / almost extremely fine.

C-262 var.; RIC-81 var.; BMC-412 var.

Adq. J. A. Herrero - Noviembre 2002

500,-



597

**597 Denario. Acuñada el 19 a.C. AUGUSTO. Colonia Patricia (Córdoba).** Anv.: CAESAR AVGVSTVS. Cabeza descubierta de Augusto a derecha. Rev.: SIGNIS S.P.Q.R. CL. V. RECEPTIS. Escudo con estandarte y águila legionaria. 3,78 grs. Leve pátina. Bella. rara así. EBC/EBC-. / *Augustus. Beautiful with light patina and rare in this extremely fine / almost extremely fine condition.*

C-265a; RIC-87a; BMC-422

Ex Áureo 143 - 30 Octubre 2002, n. 2189

700,-



598

599

**598 Denario. Acuñada el 19 a.C. AUGUSTO. Colonia Patricia (Córdoba).** Anv.: CAESAR AVGVSTVS. Busto a izquierda. Rev.: SIGNIS S.P.Q.R. CL. V. RECEPTIS. Escudo con águila legionaria y estandarte. 3,91 grs. Bonita pátina. Bella. rara así. EBC-. / *Augustus. Beautiful with nice patina and rare in this almost extremely fine condition.*

C-267; RIC-86b; BMC-420

Adq. Barbeito - Septiembre 1995

500,-

**599 Denario. Acuñada el 18 a.C. AUGUSTO. Colonia Patricia (Córdoba).** Anv.: CAESAR AVGVSTVS. Cabeza laureada de Augusto a derecha. Rev.: S.P.Q.R. Cuadriga triunfal a derecha, con segunda y tercera cabeza de caballo mirando hacia atrás. 3,54 grs. Bella. rara así. EBC. / *Augustus. Beautiful and rare in this extremely fine condition.*

C-275; RIC-110; BMC-394

Ex Áureo 74 - 16 Diciembre 1996, n. 44

500,-



600

**600 Denario. Acuñada el 18 a.C. AUGUSTO. Colonia Patricia (Córdoba).** Anv.: CAESARI AVGVSTO. Cabeza laureada de Augusto a derecha. Rev.: S.P.Q.R. en exergo. Templo redondo tetrástilo, en centro carro surmontado por pequeña cuadriga y águila romana. 3,76 grs. Bonita pátina oscura. Bella. rara así. EBC. / *Augustus. Beautiful with nice dark patina and rare in this extremely fine condition.*

C-280; RIC-115; BMC-389

Ex Superior Galleries - 13 Agosto 1995, n. 714

700,-



601

**601 Denario. Acuñada el 18 a.C. AUGUSTO. Colonia Patricia (Córdoba).** Anv.: CAESARI AVGVSTO. Busto desnudo a derecha. Rev.: S.P.Q.R. en exergo. Templo redondo tetrástilo, en centro carro surmontado por pequeña cuadríga y águila romana. 3,92 grs. Variante con busto sin láurea. Ligeramente limpiada. Rara. EBC. / *Augustus. Variety bust without laurea. Slightly cleaned but rare and extremely fine.*

C-280 var.; RIC-115 var.; BMC-389 var.

Ex J. A. Herrero - 5 Febrero 2004, n. 166

700,-



602

**602 Denario. Acuñada el 18 a.C. AUGUSTO. Colonia Patricia (Córdoba).** Anv.: CAESARI AVGVSTO. Busto laureado a izquierda. Rev.: S.P.-Q.R. Templo redondo tetrástilo, en centro carro surmontado por pequeña cuadríga y águila romana. 3,81 grs. Bonita pátina oscura de colección antigua. Bonita pieza. rara así. EBC. / *Augustus. Nice dark patina from ancient collection. Nice piece and rare in this extremely fine condition.*

C-282; RIC-120; BMC-386

Ex NAC 18 - 29 Marzo 2000, n. 387

1.000,-



603

**603 Denario. Acuñada el 19-18 a.C. AUGUSTO. Caesar Augusta (Zaragoza).** Anv.: CAESAR AVGVSTVS. Cabeza laureada de Augusto a derecha. Rev.: [S.P.]-Q.R. CL. V. Victoria volando a derecha con corona y escudo, detrás columna. 3,69 grs. AR. Pátina oscura. Rara. MBC+. / *Augustus. Dark patina and rare and choice very fine.*

C-289; RIC-45; BMC-304-04

Ex CNG "Tony Hardy Collection" - 24 Septiembre 2003, n. 919

1.000,-



604

**604 Denario. Acuñada el 19-18 a.C. AUGUSTO. Caesar Augusta (Zaragoza).** Anv.: CAESAR AVGVSTVS. Busto de Augusto a izquierda. Rev.: S.P.Q.R. / CL. V. Escudo con leyenda. 3,73 grs. Mínimas oxidaciones. Brillo original. Magnífico ejemplar. rara y más así. EBC+. / *Augustus. Minor corrosions but outstanding piece with mint luster and rare specially in this choice extremely fine condition.*

C-293; RIC-42b; BMC-335

Adq. en Convención Chicago / *Purchased at the Chicago Convention - Marzo 1995*

1.000,-



605

**605 Denario. Acuñada el 19-18 a.C. AUGUSTO. Caesar Augusta (Zaragoza).** Anv.: CAESAR AVGVSTVS. Busto de Augusto a derecha. Rev.: S.P.Q.R. / CL. V. Escudo con leyenda. 3,80 grs. Ligera pátina oscura con brillo original. EBC-. / *Augustus. Light dark patina with mint luster and almost extremely fine.*

C-294; RIC-42a; BMC-333

Adq. J. A. Herrero - Agosto 2003

500,-



606

**606 Denario. Acuñada el 13-14 a.C. AUGUSTO. Lugdunum (Lyon).** Anv.: CAESAR AVGVSTVS DIVI F. PATER PATRIAE. Cabeza laureada de Augusto a derecha. Rev.: AVG. F. TR. POT. XV. TI. CAESAR. Tiberio en cuadruga triunfal a derecha, con primera y tercera cabeza de caballo mirando hacia atrás. 3,87 grs. Bonita pátina de colección antigua. EBC-/EBC. / *Augustus. Nice patina from ancient collection and almost extremely fine / extremely fine.*

C-301; RIC-224; BMC-509

Ex Lanz - 22 Noviembre 1999, n. 111

700,-





607

**607** Denario. Acuñada el 18-16 a.C. **AUGUSTO. Colonia Patricia (Córdoba)**. Anv.: S.P.Q.R. CAESARI AVGVSTO. Cabeza descubierta de Augusto a derecha. Rev.: VOT. P. SVSC. PRO. SAL. ET. RED. I.O.M. SACR. Marte de pie con estandarte y parazonium, 3,77 grs. Raya en reverso. EBC/EBC-. / Augustus. Scratch on reverse but extremely fine / almost extremely fine.  
C-321; RIC-148; BMC-441

Adq. J. A. Herrero - Abril 1999

500,-



608

**608** Denario. Acuñada el 19 a.C. **AUGUSTO. L. Aquillius Florus**. Anv.: L. AQVILLIS FLORVS III. VIR. Busto con casco del Valor a derecha. Rev.: AVGVSTVS CAESAR. Augusto con rama y cetro en biga arrastrada por elefantes, 4,04 grs. Bonita pátina oscura. Rara y más así. EBC-. / Augustus. Nice dark patina and rare specially in this almost extremely fine condition.  
C-354; RIC-301; BMC-4545

Ex Naville 2 - 1922, n. 149 | Ex Ryan Glen - 1952 | Ex Ratto - 19 Enero 1956, n. 29

1.000,-



609

**609** Denario. Acuñada el 19 a.C. **AUGUSTO. L. Aquillius Florus**. Anv.: L. AQVILLIS FLORVS III. VIR. Busto con casco del Valor a derecha. Rev.: CAESAR DIVI. F. ARME. CAPT. Soldado armenio arrodillado a derecha, extendiendo sus manos. 4 grs. Ligera pátina. Rara. MBC+. / Augustus. Light patina. Rare and choice very fine.  
C-360; RIC-306; BMC-4547; FFC-240 (mismo ejemplar)

Adq. J. Fernández - Agosto 2001

700,-



610

**610** Denario. Acuñada el 19 a.C. **AUGUSTO. L. Aquillius Florus**. Anv.: CAESAR AVGVSTVS. Cabeza de Augusto a derecha. Rev.: L. AQVILLIS FLORVS III. VIR. Flor abierta. 4,05 grs. Pátina oscura. Rara. EBC-. / Augustus. Dark patina. Rare and almost extremely fine.

C-364; RIC-309; BMC-46

Ex NAC 18 - 29 Marzo 2000, n. 376

1.000,-



611

612

**611** Denario. Acuñada el 19 a.C. **AUGUSTO. L. Aquillius Florus**. Anv.: CAESAR AVGVSTVS. Cabeza de Augusto a derecha. Rev.: L. AQVILLIS FLORVS III. VIR. SICIL. Cónsul Manius Aquillius en pie, elevando a Sicilia, con ropa de mujer. 3,55 grs. Resellos en la mejilla de anverso. Ligerá patina. Rara. MBC+. / Augustus. Countermarks on the cheek on obverse with light patina. Rare and choice very fine.

C-366; RIC-310; BMC-49

Ex Áureo 73 - 15 Octubre 1996, n. 66

300,-

**612** Denario. Acuñada el 12 a.C. **AUGUSTO. L. Caninius Gallus**. Anv.: AVGVSTVS. Cabeza descubierta de Augusto a derecha. Rev.: L. CANINIVS GALLVS III. VIR. Soldado parto arrodillado a derecha con estandarte. 3,82 grs. MBC+/EBC-. / Augustus. Choice very fine / almost extremely fine.

C-383; RIC-416; BMC-127

Ex NAC 15 - 19 Mayo 1999, n. 1672

300,-



613

**613** Denario. Acuñada el 25-23 a.C. **AUGUSTO. P. Carisius. Emérita (Mérida)**. Anv.: IMP. CAESAR AVGVST. Cabeza descubierta de Augusto a derecha. Rev.: EMERITA. P. CARISIVS LEG. PRO. PR. Puerta de la ciudad. 3,29 grs. Flan grande. Restos de brillo original. Bonita pieza, rara así. EBC-. / Augustus. Big planchet with luster traces. Beautiful piece and rare in this almost extremely fine condition.

C-397; RIC-9a; BMC-289

Adq. J. A. Herrero - Abril 1999

500,-



614

- 614 Denario. Acuñada el 23 a.C. AUGUSTO. P. Carisius. Emérita (Mérida).** Anv.: IMP. CAESAR AVGVST. Cabeza de Augusto a izquierda. Rev.: P. CARISIVS LEG. PRO. PR. Trofeo sobre montón de armas. 3,84 grs. Flan grande. MBC+. / *Augustus. Big planchet and choice very fine.*

C-402; RIC-4b; BMC-284; FFC-255 (mismo ejemplar)

Adq. J. Fernández - Diciembre 1999

300,-



615

- 615 Denario. Acuñada el 12 a.C. AUGUSTO. Cossus Cornelius Cn. f. Lentulus Gaetulicus.** Anv.: AVGVSTVS. Cabeza a derecha. Rev.: COSSVS CN. F. LENTVLVS. Estatua ecuestre de Augusto con trofeo a derecha. 3,52 grs. Pátina. Muy rara. MBC+. / *Augustus. Very rare and choice very fine.*

C-418; RIC-412; BMC-123

Adq. J. Fernández - Diciembre 1998

600,-



616

- 616 Denario. Acuñada el 12 a.C. AUGUSTO. Lucius Cornelius Lentulus.** Anv.: AVGVSTVS. Cabeza a derecha. Rev.: L. LENTVLVS FLAMEN. MARTIALIS. Cornelius Lentulus con escudo coronando con una estrella a Julio César, que sostiene Victoria y cetro. 3,36 grs. Pátina. Muy rara. MBC+/MBC. / *Augustus. Patina. Very rare and choice very fine / very fine.*

C-419; RIC-415; BMC-124

Ex Münzen & Medaillen - 18 Septiembre 1995, n. 211

600,-



617

- 617 Denario. Acuñada el 19 a.C. AUGUSTO. M. Durmius.** Anv.: CAESAR AVGVSTVS. Cabeza de Augusto a derecha. Rev.: M. DVRMIVS. III. VIR. León atacando a un ciervo a izquierda. 4 grs. Preciosa pátina oscura. Bella. muy rara y más así. EBC. / *Augustus. Beautiful with a marvellous dark patina and very rare specially in this extremely fine condition.*

C-431a; RIC-318; BMC-63

Ex NAC 18 - 29 Marzo 2000, n. 378

1.500,-



618

**618 Denario. Acuñada el 17 a.C. AUGUSTO. P. Licinius Stolo.** Anv.: AVGVSTVS TR. POT. Cabeza de Augusto a derecha. Rev.: P. STOLO. III. VIR. Bonete de flamen o 'ápex' entre dos escudos. 3,83 grs. Bella. Muy rara y más así. EBC. / *Augustus. Beautiful and very rare specially in this extremely fine condition.*

C-438; RIC-343; BMC-74

Ex Frank Sternberg 19 - 1987, n. 512

1.500,-



619

**619 Denario. Acuñada el 42 a.C. OCTAVIO. L. Livineius Regulus.** Anv.: C. CAESAR III. VIR. R.P.C. Cabeza de Octavio a derecha. Rev.: L. LIV(INEIVS) REGVLVS. Victoria de pie a derecha con palma y corona. 3,90 grs. Algo desplazada. Restos de brillo original. Muy rara. MBC/MBC+. / *Augustus. Slightly off-center with luster traces. Very rare and very fine / choice very fine.*

C-443; RIC-; BMC-4260; Craw-494/25

Ex NAC 10 - 10 Abril 1997, n. 1425

300,-



620

**620 Denario. Acuñada el 13 a.C. AUGUSTO. C. Marius C.f. Tromentina.** Anv.: AVGVTVS. Cabeza de Augusto a derecha, detrás lito. Rev.: C. MARIVS C.F. TRO. III. VIR. Cuadriga a derecha con palma sobre carro. 4 grs. Preciosa pátina oscura. Rara y más así. EBC-. / *Augustus. Marvellous dark patina and rare specially in this almost extremely fine condition.*

C-456; RIC-399; BMC-101

Adq. J. Fernández - Junio 2000

1.000,-



621

**621 Denario. Acuñada el 16 a.C. AUGUSTO. L. Mescinius Rufus.** Anv.: CAESAR AVGVSTVS TR. POT. Cabeza laureada de Augusto a derecha. Rev.: IMP. CAES. AVG. LVD. SAEC. L. MESCINIVS RVFVS. III. VIR. XV. SF. Pilastra, 3,94 grs. Restos de brillo original. Muy rara. EBC-. / *Augustus. Luster traces. Very rare and almost extremely fine.*

C-461; RIC-354; BMC-89

Ex NAC 15 - 18 Mayo 1999, n. 261

1.000,-



622

**622 Denario. Acuñada el 16 a.C. AUGUSTO. L. Mescinius Rufus.** Anv.: Cabeza de Augusto a derecha. Rev.: S.P.Q.R. V.P. RED. CAES. L. MESCINIVS RVFVS. Estatua de Marte con lanza y parazonium a izquierda sobre pedestal, 3,90 grs. Restos de brillo original. Bonita pieza. rara y más así. EBC/EBC-. / *Augustus. Beautiful piece with luster traces and rare specially in this extremely fine / almost extremely fine condition.*

C-463a; RIC-351; BMC-86

Adq. J. Fernández - Junio 2000

1.000,-



623

**623 Denario. Acuñada el 19 a.C. AUGUSTO. P. Petronius Turpilianus.** Anv.: P. PETRON. TVRPILIAN III. VIR. FERO. Busto diademado de Feronia a derecha. Rev.: AVGVSTVS CAESAR. Augusto con rama y cetro en biga arrastrada por elefantes, 3,64 grs. AR. Ligera pátina. Rara. MBC+. / *Augustus. Light patina. Rare and choice very fine.*

C-481a; RIC-384; BMC-8

Ex NAC 15 - 19 Mayo 1999, n. 1638

400,-





624

625

- 624 Denario. Acuñada el 19 a.C. AUGUSTO. P. Petronius Turpilianus.** Anv.: TVRPILIANVS III. VIR. FERON. Busto diademado de Feronia a derecha. Rev.: CAESAR AVGVSTVS SIGN. RECE. Soldado arrodillado a derecha presentando insignia militar. 3,84 grs. Preciosa pátina irregular y levemente irisada. Rara y más así. EBC. / *Augustus. Marvellous uneven patina and slightly iridescent. Rare and even more in this extremely fine condition.*

C-484; RIC-288; BMC-14

Adq. J. A. Herrero - Noviembre 1995

500,-

- 625 Denario. Acuñada el 19 a.C. AUGUSTO. P. Petronius Turpilianus.** Anv.: TVRPILIANVS III. VIR. Busto de Liber coronado de yedra a derecha. Rev.: CAESAR AVGVSTVS SIGN. RECE. Soldado arrodillado a derecha presentando insignia militar. 4,08 grs. Resello muy pequeño en la nuez del busto. Restos de brillo original. Bella. rara así. EBC-. / *Augustus. Countermark very small on the Adam's apple of the bust. Beautiful with luster traces and rare in this almost extremely fine condition.*

C-485; RIC-287; BMC-10

Adq. J. Fernández - Diciembre 1999

500,-



626

- 626 Denario. Acuñada el 18 a.C. AUGUSTO. P. Petronius Turpilianus.** Anv.: CAES(AR) AVGVSTVS. Cabeza de Augusto a derecha. Rev.: (P. PETRONI), TVRPILIAN III. VIR. Pan sentado en el suelo a derecha con doble flauta entre las piernas. 3,46 grs. Oxidaciones superficiales. Pátina. Rarísima. MBC/MBC-. / *Augustus. Patina with superficial corrosions but extremely rare and very fine / almost very fine.*

C-492; RIC-295; BMC-29nt; FFC-315 (sin indicación de precio)

Adq. J. A. Herrero - Abril 2001

1.000,-



627

- 627 Denario. Acuñada el 18 a.C. AUGUSTO. P. Petronius Turpilianus.** Anv.: CAESAR AVGVSTVS. Cabeza de Augusto a derecha. Rev.: TVRPILIANVS III. VIR. Tarpeia de frente levantando los brazos sobre un montón de escudos. 3,80 grs. Restos de brillo original. Escasa así. EBC-/MBC+. / *Augustus. Luster traces. Scarce in this almost extremely fine / choice very fine condition.*

C-494; RIC-299; BMC-29

Ex CNG - 23 Junio 1998, n. 1136

500,-



628

629

- 628 Denario. Acuñada el 19 a.C. AUGUSTO. Q. Rustius.** Anv.: Q. RVSTIVS FORTVNAE ANTIAT. Bustos a derecha de Fortuna Victris y Fortuna Félix, sobre una base con dos cabezas de macho cabrío. Rev.: FOR. RE. CAESAR AVGVSTO EX S. C. Altar. 3,70 grs. Bonita pátina. MBC+. / *Augustus. Nice patina and choice very fine.*

C-513; RIC-322; BMC-2

**Ex NAC "The Gilbert Steinberg Collection of Roman Coins" - 16 Noviembre 1994, n. 159**

**300,-**

- 629 Denario. Acuñada el 40 a.C. OCTAVIO. Q. Salvidienus Salvius Rufus. Ceca militar provisional.** Anv.: C. CAESAR (III. VIR.) R.P.C. Busto de Octavio a derecha. Rev.: Q. SALVIVS IMP. COS. DESIG. Rayo alado. 3,94 grs. Pequeña grieta a las 3h. Bonita pátina oscura. EBC-. / *Octavianus. Small split at 3h but nice dark patina and almost extremely fine.*

C-514a; Craw-523/1; BMC-86; FFC-324 (mismo ejemplar)

**Ex NAC 10 - 10 Abril 1997, n. 1443**

**300,-**



630

631

- 630 Denario. Acuñada el 40 a.C. OCTAVIO. Ti. Sempronius Graccus.** Anv.: DIVI. IVLI. F. Busto barbado de Octavio a derecha. Rev.: TI. SEMPRON. GRACCVS. IIII. VIR. Q. DE(SIG). Insignia militar, águila legionaria, arado y cetro. 3,58 grs. Oxidaciones superficiales. Rara. MBC. / *Octavianus. Superficial corrosions but rare and very fine.*

C-523; Craw-525/2; BMC-4314

**Adq. J. Fernández - Agosto 1998**

**400,-**

- 631 Denario. Acuñada el 42 a.C. OCTAVIO. C. Vibius Varus.** Anv.: Busto de Octavio a derecha. Rev.: VARVS C. VIBIVS. La Fortuna a izquierda con Victoria y cuerno de la Abundancia. 4,14 grs. Reverso ligeramente descentrado. Dos marcas de cambista en campo de anverso. Pátina oscura. Rara. MBC+. / *Octavianus. Reverse slightly off-center with two banker marks on obverse and dark patina. Rare and choice very fine.*

C-539; Craw-494/33; BMC-588

**Ex Münzen & Medaillen - 18 Septiembre 1995, n. 142**

**500,-**



632

633

- 632 Denario. Acuñada el 16 a.C. AUGUSTO. L. Vinicius L.f.** Anv.: S.P.Q.R. IMP. CAES. Estatua ecuestre de Augusto sobre pedestal, delante de los muros de la ciudad. Rev.: S.P.Q.R. IMP. CAE. QVOD. V. M S. EX. EA.P. QIS. AD. A. DE. L. VINICIUS L. F. III. VIR. Pilastra. 4,01 grs. Bonita pátina oscura. Escasa. MBC+. / *Augustus. Nice dark patina. Scarce and choice very fine.*

C-543; RIC-362; BMC-82

**Ex NAC "The Gilbert Steinberg Collection of Roman Coins" - 16 Noviembre 1994, n. 163**

**400,-**

- 633 Denario. Acuñada el 38 a.C. OCTAVIO y AGRIPPA. Ceca militar provisional.** Anv.: IMP. CAESAR DIVI. IVLI. F. Busto barbado de Augusto a derecha. Rev.: M. AGRIPPA COS. DESIG. 4,07 grs. Pátina oscura. Rara y más así. EBC-. / *Augustus and Agrippa. Dark patina and rare specially in this almost extremely fine condition.*

C-545; Craw-534/3; BMC-103

**400,-**

JULIA, hija del Emperador - *JULIA, Emperor's daughter*



634

**634** Denario. Acuñada el 13 a.C. JULIA y AUGUSTO. Anv.: C. MARIVS TRO. III. VIR. Cabeza diademada de Julia a derecha, detrás carcaj. Rev.: AVGVSTVS. Cabeza de Augusto a derecha, detrás lituo. 3,69 grs. Pátina irregular. Muy rara. MBC+/MBC. / *Julia and Augustus. Uneven patina. Very rare and choice very fine / very fine.*

C-1; RIC-404; BMC-4651

Adq. J. Fernández - Junio 2000

1.000,-

CAYO CÉSAR, nieto e hijo adoptivo del Emperador - *GAIUS CAESAR, Emperor's grandson and adopted son*



635

**635** Denario. Acuñada el 17 a.C. CAYO CÉSAR. Anv.: CA-ES-AR. Cabeza de Cayo a derecha dentro de corona de laurel. Rev.: AVGVSTVS. Candelabro dentro de corona de flores, cabeza y pátera. 3,74 grs. Escasa. MBC+. / *Gaius Caesar. Scarce and choice very fine.*

C-2; RIC-540; BMC-4469

Ex NAC "The Gilbert Steinberg Collection of Roman Coins"- 16 Noviembre 1994, n. 160

500,-

## TIBERIO - TIBERIUS (14-37 d.C)



636

637

**636** Denario. Acuñada el 14-37 d.C. TIBERIO. Lugdunum (Lyon). Anv.: TI. CAESAR DIVI AVGVSTI. F. AVGVSTVS. Cabeza laureada de Tiberio a derecha. Rev.: PONTIF. MAXIM. Livia sentada a derecha. 3,69 grs. Brillo original. Bella. EBC / *Tiberius. Beautiful with mint luster and extremely fine.*

C-16; RIC-26; BMC-34

Ex J. Vico - 27 Febrero 1991, n. 228

300,-

**637** Denario. Acuñada el 14-37 d.C. TIBERIO. Lugdunum (Lyon). Anv.: TI. CAESAR DIVI AVGVSTI. F. AVGVSTVS. Cabeza laureada de Tiberio a derecha. Rev.: PONTIF. MAXIM. Livia sentada a derecha en silla ornamentada. 3,82 grs. Brillo original. EBC- / *Tiberius. Mint luster and almost extremely fine.*

C-16a; RIC-30; BMC-48

100,-



638

639

- 638 Denario. Acuñada el 15-16 d.C. TIBERIO. Lugdunum (Lyon).** Anv.: TI. CAESAR DIVI AVG. F. AVGVSTVS. Cabeza laureada de Tiberio a derecha. Rev.: TR. POT. XVII. IMP. VII. Tiberio en cuadriga a derecha. 3,76 grs. Bonita pátina de colección antigua. EBC / Tiberius. Nice old collection patina and extremely fine.

C-48; RIC-4; BMC-7

Ex NAC "The Gilbert Steinberg Collection of Roman Coins" - 16 Noviembre 1994, n. 196

500,-

- 639 Denario. Acuñada el 13 d.C. TIBERIO y AUGUSTO.** Anv.: TI. CAESAR AVG. F. TR. POT. XV. Cabeza desnuda de Tiberio. Rev.: CAESAR AVGVSTVS DIVI F. PATER PATRIAE. Cabeza laureada de Augusto. 3,64 grs. Pátina negra irregular. Rara. (MBC+) / Tiberius and Augustus. Black uneven patina. Rare and choice very fine.

C-2; RIC-226; BMC-507

400,-

NERÓN DRUSO, hermano de Tiberio y padre de Claudio - *NERO DRUSUS, Tiberius brother and Claudius father*



640

- 640 Denario. Acuñada el 41-42 d.C. NERÓN CLAUDIO DRUSO.** Anv.: NERO CLAVDIVS DRVSVS GERMANICVS. IMP. Busto laureado de Druso a izquierda. Rev.: DE GERMANIS. Arco de triunfo surmontado por Druso a caballo a izquierda, entre dos trofeos. 3,88 grs. Leves restos de brillo original en anverso. Rara. MBC+/MBC / Nero Claudius Drusus. Light luster traces on obverse. Rare and very fine / very fine.

C-4; RIC-72 (Claudio); BMC-101

Adq. Ángel Fernández - Enero 2004

1.000,-



641

- 641 Denario. Acuñada el 41-42 d.C. NERÓN CLAUDIO DRUSO.** Anv.: NERO CLAVDIVS DRVSVS GERMANICVS. IMP. Busto laureado de Druso a izquierda. Rev.: DE GERMA(NIS). Dos escudos oblongos cruzados sobre vexillum, cuatro lanzas y dos trompetas. 3,74 grs. Ligera pátina. Rara. MBC-/MBC / Nero Claudius Drusus. Light patina. Rare and almost very fine / very fine.

C-6; RIC-74 (Claudio); BMC-107

Adq. J. Fernández - Noviembre 1994

500,-





642

**642** Denario. Acuñaada el 41-54 d.C. ANTONIA. Anv.: ANTONIA AVGVSTA. Busto drapeado y diademado de Antonia a derecha. Rev.: CONSTANTIAE AVGVSTI. Ceres en pie sujetando antorcha larga y cornucopia. 3,59 grs. Leves oxidaciones superficiales. Rara. (EBC-) / Antonia. *Light superficial corrossions but rare and almost extremely fine.*

C-2; RIC-66 (Claudio); BMC-111 (Claudio)

Adq. J. A. Herrero - Enero 1996

500,-

## CALÍGULA - CALIGULA (37-41 d.C.)



643

**643** Denario. Acuñaada el 37 d.C. CALÍGULA y GERMÁNICO. Lugdunum (Lyon). Anv.: C. CAESAR AVG. GERM. P. M. TR. POT. Cabeza descubierta de Calígula a derecha. Rev.: GERMANICVS CAES. P. C. CAES. AVG. GERM. Cabeza descubierta de Germánico a derecha. 3,78 grs. Ligerá patina. Muy rara. MBC+ / Gaius and Germanicus. *Light patina. Very rare and choice very fine.*

C-4; RIC-12 (Calígula); BMC-13 (Calígula)

Adq. J. A. Herrero - Septiembre 1999

1.000,-



644

**644** Denario. Acuñaada el 37 d.C. AGRIPINA y CALÍGULA. Anv.: AGRIPPINA (MAT. C.) CAES. AVG. GERM. Busto drapeado de Agripina a derecha. Rev.: C. CAESAR AVG. GERM. P. M. TR. POT. Cabeza laureada de Calígula a derecha 3,81 grs. Brillo original. Muy bella. muy rara así. EBC / Agrippina and Caligula. *Very beautiful with mint luster and very rare in this extremely fine condition.*

C-2; RIC-14 (Calígula); BMC-15 (Calígula)

Ex NAC "The Gilbert Steinberg Collection of Roman Coins" - 16 Noviembre 1994, n. 212

1.000,-





645



646

**645** **Dracma. Acuñada el 37 d.C. CALÍGULA. Caesarea (Capadocia).** Anv.: C. CAESAR AVG. GERMANICVS. Cabeza descubierta de Calígula a derecha. Rev.: IMPERATOR PONT. MAX. AVG. TR. POT. Litu y simpulo. 3,32 grs. Liger pátina. Escasa. EBC- / *Caligula. Light patina. Scarce and almost extremely fine.*

C-12; RIC-63; BMC-102

Adq. J. A. Herrero - Octubre 1995

500,-

**646** **Denario. Acuñada el 40 d.C. CALÍGULA.** Anv.: C. CAESAR AVG. PON. M. TR. POT. III. COS. III. Cabeza laureada de Calígula a derecha. Rev.: S.P.Q.R. P. P. OB. C. S. Leyenda dentro de corona de hojas de roble. 3,71 grs. Rara. MBC. / *Caligula. Rare and very fine.*

C-21; RIC-28; BMC-p.150, nota

Adq. J. Paz - Julio 1993

500,-



647



648

**647** **Denario. Acuñada el 37 d.C. CALÍGULA y AUGUSTO. Lugdunum (Lyon).** Anv.: C. CAESAR AVG. GERM. P. M. TR. POT. COS. Cabeza laureada de Calígula a derecha. Rev.: DIVVS AVG. PATER PATRIAE. Cabeza radiada de Augusto a derecha. 3,68 grs. Levisimas oxidaciones superficiales y ligeramente limpiada. Pátina irregular oscura. Bonita pieza. rara así. (EBC) / *Caligula and Augustus. Very slight superficial corrosions and slightly cleaned with dark uneven patina but nice and rare in this extremely fine condition.*

C-2; RIC-16 (Calígula); BMC-17 (Calígula)

Adq. J. A. Herrero - Noviembre 1995

500,-

**648** **Denario. Acuñada el 37 d.C. CALÍGULA y AUGUSTO. Lugdunum (Lyon).** Anv.: C. CAESAR AVG. GERM. (P. M. TR. POT. COS). Cabeza desnuda de Calígula a derecha. Rev.: DIVVS AVG. PATER PATRIAE. Cabeza radiada de Augusto a derecha. 3,71 grs. Ligeramente descentrada. Leves hojitas. Pátina irregular. EBC- / *Caligula and Augustus. Slightly off-center with metal peelings and uneven patina but almost extremely fine.*

C-3; RIC-10; BMC-10

500,-



649

**649** **Denario. Acuñada el 37 d.C. CALÍGULA y AUGUSTO. Lugdunum (Lyon).** Anv.: C. CAESAR AVG. GERM. P. M. TR. POT. COS. Cabeza desnuda de Calígula a derecha. Rev.: Cabeza radiada de Augusto a derecha entre dos estrellas. 3,50 grs. Pátina irregular oscura con brillo original subyacente. Tono mate. Bonita pieza. Muy rara así. (SC) / *Caligula and Augustus. Uneven dark patina with underlying mint luster and matte tone but nice and very rare in this uncirculated conditions.*

C-11; RIC-2; BMC-4

Adq. J. Paz - Junio 1989

1.000,-

## CLAUDIO - CLAUDIUS (41-54 d.C.)



650

- 650** Denario. Acuñada el 41-42 d.C. CLAUDIO. Anv.: TI. CLAVD. CAESAR AVG. P. M. TR. (P. VI. IMP. XI). Cabeza laureada de Claudio a derecha. Rev.: CONSTANTIAE AVGVSTI. Constancia sentada a izquierda en silla curul y apoyando sus pies en un taburete. 3,59 grs. Pátina. Rara. MBC / Claudius. Patina. Rare and very fine.

C-8; RIC-32; BMC-31

Adq. J. A. Herrero - Diciembre 2000

500,-



651

- 651** Denario. Acuñada el 41-42 d.C. CLAUDIO. Anv.: TI. CLAVD. CAESAR AVG. P. M. TR. P. Cabeza laureada de Claudio a derecha. Rev.: DE GERMANIS. Arco de triunfo surmontado por estatua ecuestre a izquierda, entre dos trofeos. 3,67 grs. Leves oxidaciones superficiales. Muy rara. MBC+ / Claudius. Light superficial corrosions but very rare and choice very fine.

C-27; RIC-4; BMC-2

Adq. J. A. Herrero - Febrero 2002

1.000,-



652

- 652** Denario. Acuñada el 41-42 d.C. CLAUDIO. Anv.: TI. CLAVD. CAESAR AVG. P. M. TR. P. Cabeza laureada de Claudio a derecha. Rev.: IMPER. RECEPT. Muro con dos aberturas que circunda cinco edificios entre dos torres. En el edificio central, se encuentra un guardia a izquierda con lanza, enfrente de él, águila legionaria. 3,74 grs. Raya en reverso. Bella. muy rara y más así. EBC- / Claudius. Scratch on obverse but beautiful and very rare specially in this almost extremely fine condition.

C-41; RIC-8; BMC-p. 165 nota

1.000,-



653

**653 Denario. Acuñada el 41-42 d.C. CLAUDIO.** Anv.: TI. CLAVD. CAESAR AVG. P. M. TR. P. Cabeza laureada de Claudio a derecha. Rev.: PACI AVGVSTAE. La Paz-Némesis caminando a derecha sujetando caduceo, precedida por una serpiente. 3,49 grs. Levísimas oxidaciones superficiales en anverso. Bella, rara y más así. EBC-/EBC / *Claudius*. *Very slight superficial corrosions on obverse but beautiful and rare specially in this almost extremely fine / extremely fine condition.*

C-51; RIC-10; BMC-p. 165 nota

Adq. J. A. Herrero - Febrero 2002

1.000,-



654

**654 Denario. Acuñada el 41-42 d.C. CLAUDIO.** Anv.: TI. CLAVD. CAESAR AVG. P. M. TR. P. Cabeza laureada de Claudio a derecha. Rev.: (PRAETOR) RECEPT. Claudio togado en pie a derecha, dando la mano a soldado que sujeta escudo y águila legionaria. 3,67 grs. Ligera bonita pátina. Muy bella, rara y más así. EBC / *Claudius*. *Very beautiful with light nice patina and rare in this extremely fine condition.*

C-78; RIC-12; BMC-9

Adq. J. A. Herrero - Febrero 2002

1.000,-



655

**655 Denario. Acuñada el 50-54 d.C. CLAUDIO y AGRIPINA HIJA.** Anv.: TI. CLAVD. CAESAR AVG. GERM. P. M. TRIB. POT. P. P. Cabeza laureada de Claudio a derecha. Rev.: AGRIPPIN(AE) AVGVSTAE. Busto drapeado y laureado con espigas de Agrupina a derecha. 3,28 grs. Rara. MBC+. / *Claudius and Agrippina*. *Rare and choice very fine.*

C-4; RIC-81; BMC-75

Ex Lanz - 22 Noviembre 1999, n. 230

800,-

## NERÓN - NERO (54-68 d.C.)

AGRIPINA HIJA, madre del Emperador - *AGRIPPINA JUNIOR, Emperor's mother*



- 656** Denario. Acuñada el 55 d.C. **AGRIPINA HIJA y NERÓN**. Anv.: NERO CLAVD. DIVI F. CAES. AVG. GERM. IMP. TR. P. COS. Bustos de Nerón y Agripina Hija a derecha. Rev.: AGRIPP. AVG. DIVI. CLAVD. NERONIS CAES. MATER. Augusto y Claudio sobre cuadriga de elefantes a izquierda, encima EX S. C. 3,19 grs. Leves oxidaciones. Pátina. Rara. MBC / *Agrippina and Nero. Patina and light corrosions but rare and very fine.*

C-4; RIC-7 (Nerón); BMC-8 (Nerón)

Ex Lanz - 22 Noviembre 1999, n. 234

500,-

- 657** Denario. Acuñada el 54 d.C. **AGRIPINA HIJA y NERÓN**. Anv.: AGRIPP. AVG. DIVI CLAVD. NERONIS CAES. MATER. Cabeza descubierta de Nerón a derecha enfrente busto con velo de Agripina. Rev.: NERONI CLAVD. DIVI. F. CAES. AVG. GERM. IMP. TR. P. EX. S. C. Corona de roble. 3,38 grs. Ligerá pátina. Rara. MBC / *Agrippina and Nero. Light patina. Rare and very fine.*

C-7; RIC-7 (Nerón); BMC-3 (Nerón)

Ex Lanz - 22 Noviembre 1999, n. 233

500,-



658

- 658** Denario. Acuñada el 64-65 d.C. **NERÓN**. Anv.: NERO. CAESAR AVGVTVS. Cabeza laureada de Nerón a derecha. Rev.: AVGVTVS AVGSTA. Nerón radiado en pie a izquierda con pátera y cetro, a su derecha Mesalina en pie a izquierda con pátera y cornucopia. 3,24 grs. Muy bella y rara así. EBC. / *Nero. Very beautiful and rare in this extremely fine condition.*

C-43; RIC-45; BMC-54

Ex J. A. Herrero - 16 Octubre 2003, n. 247

1.000,-



659

660

- 659** Denario. Acuñada el 64-65 d.C. **NERÓN**. Anv.: NERO CAESAR. Cabeza laureada de Nerón a derecha. Rev.: AVGVTVS GERMANICVS. Nerón radiado y togado de pie, sosteniendo Victoria y rama de laurel. 3,08 grs. Rayitas en anverso y pátina oscura. MBC+. / *Nero. Hairlines on obverse with dark patina and choice very fine.*

C-45; RIC-47; BMC-60

Adq. J. Fernández - Enero 1996

300,-

- 660** Denario. Acuñada el 51-54 d.C. **NERÓN**. Anv.: NERONI CLAVDIO DRVSO GERM. CO(S. DESIGN). Cabeza descubierta de Nerón a la derecha. Rev.: EQVETER ORDO PRINCIPI IVVENT, inscrito sobre un escudo. 3,71 grs. Bonita pátina. MBC+ / *Nero. Nice patina and choice very fine.*

C-97; RIC-79 (Claudio); BMC-93 (Claudio)

Adq. J. A. Herrero - Diciembre 2000

400,-



661

- 661 Denario. Acuñada el 63-68 d.C. NERÓN.** Anv.: NERO CAESAR AVGVSTVS. Cabeza laureada de Nerón a derecha. Rev.: IVPPITER CVSTOS. Júpiter sentado a izquierda. 3,5 grs. Restos de brillo original. Muy bella. Rara así. EBC / Nero. *Very beautiful with luster traces and rare in this extremely fine condition.*

C-119; RIC-53; BMC-74

Ex Fine Arts - 10 Diciembre 1990, n. 352

1.000,-



662

- 662 Denario. Acuñada el 60-61 d.C. NERÓN.** Anv.: NERO CAESAR AVG. IMP. Cabeza descubierta de Nerón a derecha. Rev.: PONTIF. MAX. TR. P. VII. COS. IIII. P. P. EX. S. C. Ceres en pie a izquierda con amapola, dos mazorcas y antorcha. 3,6 grs. Restos de brillo original. MBC+ / Nero. *Luster traces and choice very fine.*

C-218; RIC-24; BMC-26

Adq. Kurt Spanier - Enero 2002

300,-



663

- 663 Denario. Acuñada el 61-62 d.C. NERÓN.** Anv.: NERO CAESAR AVG. IMP. Cabeza descubierta de Nerón a derecha. Rev.: PONTIF. MAX. TR. P. VIII. COS. IIII P. P. EX. S. C. Roma con escudo y vestimenta militar a derecha. 3,57 grs. Leves oxidaciones limpiadas. EBC-. / Nero. *Light corrosions cleaned but almost extremely fine.*

C-222a; RIC-34; BMC-37

Adq. J. A. Herrero - Septiembre 2002

500,-





664

- 664 Denario. Acuñada el 63-64 d.C. NERÓN.** Anv.: NERO CAESAR AVGVSTVS. Cabeza laureada de Nerón a derecha. Rev.: ROMA. Roma sentada a izquierda con Victoria y parazonium, 3,17 grs. Levisima grieta. Restos de brillo original. Bella. EBC- / Nero. *Very slight edge split but beautiful and almost extremely fine.*

C-258; RIC-55; BMC-83

500,-



665

- 665 Denario. Acuñada el 50-54 d.C. NERÓN.** Anv.: NERO CLAVD. CAES. DRVSVS GERM. PRINC. IVVENT. Busto joven drapeado de Nerón a izquierda. Rev.: SACERD. COOPT. IN. OMN. CONL. (SVPRA. NVM. EX S. C.). Símpulo sobre trípode, báculo de Augur y pátera, 3,45 grs. Acuñación de Claudio. Leves oxidaciones con ligera pátina irregular y escasa. MBC+. / Nero. *Claudius coinage. Slight corrosions and light uneven patina but scarce and choice very fine.*

C-312; RIC-77 (Claudio); BMC-87 (Claudio)

300,-



666

667

- 666 Denario. Acuñada el 66-67 d.C. NERÓN.** Anv.: IMP. NERO CAESAR AVG. P. P. Cabeza laureada de Nerón a derecha. Rev.: SA-LVS. Salud sentada a izquierda con pátera, 3,02 grs. Bonita pátina oscura e irisada. MBC+ / Nero. *Nice dark and iridescent patina and choice very fine.*

C-320; RIC-72; BMC-99

Ex **Áureo 143 - 30 Octubre 2002, n. 2199**

200,-

- 667 Denario. Acuñada el 65-66 d.C. NERÓN.** Anv.: NERO CAESAR AVGVSTVS. Cabeza laureada de Nerón a derecha. Rev.: VESTA. templo circular hexástilo, Vesta sentada en centro, 3,31 grs. Bonita pátina oscura e irisada. Escasa. MBC+ / Nero. *Nice dark and iridescent patina. Scarce and choice very fine.*

C-335; RIC-62; BMC-104

300,-

## CLODIO MACER - CLODIUS MACER (68 d.C.)



668

**668 Denario. Acuñada el 68 d.C. CLODIO MACER. Cartago (?).** Anv.: ROMA S.C. Cabeza de Roma a derecha. Rev.: L. CLODI. MACRI. Trofeo. 3,96 grs. Oxidaciones limpiadas. Cuño de reverso coincidente con Leu Numismatik 3 - 27 Octubre 2018, n. 222. Rarísima. (EBC-)/MBC+ / Corrosions cleaned but extremely rare and almost extremely fine / choice very fine.

Lucio Clodio Macro (Lucius Clodius Macer) era un legado del Imperio romano en África (Legatus Augusti Propraetore Africae) que se rebeló en época de Nerón. Nos situamos en la primavera de 68 d.C., la revuelta de Clodio en el norte de África se sumó a la de Galba en Hispania, al parecer sin cooperación entre ambos. La mayor amenaza para el régimen de Nerón era el hecho de que controlaba el suministro de cereales a Roma desde las fértiles provincias africanas, con su base de poder situada en Ammaedara. En octubre de ese mismo año Galba lo hizo capturar y ejecutar. La acuñación de sus monedas refleja su espíritu y el objetivo de su causa, la liberación de Roma de la tiranía de Nerón. Su estilo en los anversos consta de características entre las que cabe destacar el uso de la fórmula S.C. (Senatus Consulto) en todas sus monedas, la ausencia de su retrato en todos los tipos excepto el último, que aparece sin corona de laurel, y en su lugar la cabeza de Roma en su forma tradicional, con un casco con cresta. El reverso, en cambio, muestra un diseño más bélico, con un trofeo de armas y armaduras, caído en desuso desde las guerras civiles de los años 40 a. C. Sus piezas nos muestran que usó mano de obra generalmente pobre con grabados toscos y troqueles poco elaborados.

*Lucius Clodius Macer was a legatus of the Roman Empire in Africa who revolted in the time of Nero. We are situated in the spring of AD 68, the Clodio revolt in North Africa added to Galba's in Hispania, apparently without cooperation between them. The bigger threat to Nero's regime was the fact that he controlled the grain supply to Rome from the fertile African Provinces, with his power base in Ammaedara. In October of the same year Galba made him capture and execute. His coins show his spirit and the purpose of his cause, to free Rome from Nero's tyranny. His style on the obverse consists of features among which it can be highlight the use of the formula S.C. (Senatus Consulto) in all his coins and also the absence of his portrait in all the types except the last one, in which he appears without laurel wreath and instead Rome's head in its traditional form with crested helmet. On the reverse, however, shows a design more warlike with a trophy of weapons and armor fallen into disuse since the civil wars in the 40 BC. His coins show us he generally used poor labor with rough engravings and dies little elaborate.*

C-9; RIC-31; BMC-p.287, nota

Adq. J. A. Herrero - Diciembre 2001

8.000,-



Lote / lot 668

## GALBA - GALBA (68-69 d.C.)



669

- 669 Denario. Acuñada el 68 d.C. GALBA. Tarraco.** Anv.: SER. GALBA IMPERATOR. Cabeza laureada de Galba a derecha. Rev.: CONCORDIA PROVINCIA. Concordia en pie a izquierda con rama y cornucopia. 3,53 grs. Bella y escasa así. EBC-. / Galba. Beautiful and scarce in this almost extremely fine condition.

C-34; RIC-49; BMC-217

Adq. J. Fernández - Septiembre 1997

500,-



670

671

- 670 Denario. Acuñada el 68-69 d.C. GALBA. Tarraco.** Anv.: SER. GALBA IMP. CAESAR AVG. P. M. TR. P. Cabeza laureada de Galba a derecha. Rev.: CONCORDIA PROVINCIA. Concordia en pie a izquierda con rama y cornucopia. 3,39 grs. Levisimas oxidaciones superficiales limpiadas. Bella. EBC- / Galba. Very slight superficial corrosions cleaned but nice and almost extremely fine.

C-38; RIC-54; BMC-223

Adq. J. Fernández - Septiembre 1997

300,-

- 671 Denario. Acuñada el 68 d.C. GALBA. Tarraco.** Anv.: IMP. GALBA. Cabeza laureada de Galba a derecha. Rev.: DIVA AVG. Livia en pie a izquierda, portando pátera y cetro. 3,39 grs. Variante de leyenda en reverso. Acuñación algo floja, habitual en este tipo de piezas. Prueba de metal en canto a la 1h. Leves restos de brillo original. (EBC). / Galba. Variety of legend on reverse with weak strike usual in this kind of coins and metal test on edge at 1h also luster traces and extremely fine.

C-43 var.; RIC-13 var. (AVGVSTA); BMC-167

Adq. J. Paz - Julio 1993

300,-

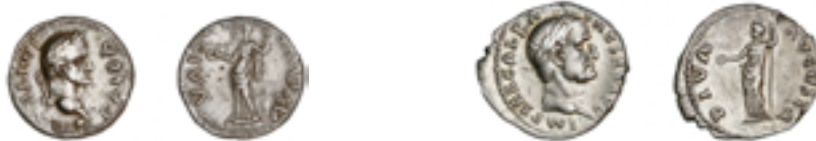

672

673

- 672 Denario. Acuñada el 68-69 d.C. GALBA. Tarraco.** Anv.: GALBA IMPERATOR. Cabeza laureada de Galba a derecha, debajo globo. Rev.: DIVA AVGVSTA. Livia en pie a izquierda con pátera y cetro. 3,36 grs. Escasa. MBC. / Galba. Scarce and very fine.

C-45; RIC-36; BMC-169

Adq. J. A. Herrero - Diciembre 2000

200,-

- 673 Denario. Acuñada el 68-69 d.C. GALBA.** Anv.: IMP. SER. GALBA CAESAR AVG. Busto laureado de Galba a derecha. Rev.: DIVA AVGVSTA. Livia en pie a izquierda con pátera y cetro. 3,35 grs. Levisima rayita en reverso. Brillo original. Bella. Rara así. EBC- / Galba. Slight hairline on reverse but beautiful with mint luster and rare in this almost extremely fine condition.

C-55; RIC-186; BMC-8

Adq. J. Fernández - Septiembre 1997

300,-



674

- 674 Denario. Acuñada el 68 d.C. GALBA. Tarraco.** Anv.: GALBA IMP. Galba a caballo a derecha. Rev.: HISPANIA. Busto laureado de Hispania a derecha, detrás dos jabalinas y debajo escudo. 3,16 grs. Pátina oscura. Rara así. EBC-/EBC / Galba. Dark patina and rare in this almost extremely fine / extremely fine condition.

C-76; RIC-1; BMC-161

Adq. J. A. Herrero - Agosto 1998

700,-



675

- 675 Denario. Acuñada el 68 d.C. GALBA. Tarraco.** Anv.: GALBA IMP. Galba a caballo a izquierda. Rev.: HISPANIA. Busto laureado de Hispania a derecha, detrás dos jabalinas, debajo escudo y delante dos espigas. 3,32 grs. Bella y rara así. EBC-. / Galba. Beautiful and rare in this almost extremely fine condition.

C-77; RIC-2; BMC-162

700,-



676



677



678



- 676 Denario. Acuñada el 68 d.C. GALBA. Tarraco.** Anv.: SERVIVS GALBA IMPERATOR. Cabeza laureada de Galba a izquierda. Rev.: HISPANIA. Hispania en pie a izquierda con espigas y amapola, escudo y lanzas. 3,17 grs. Oxidaciones limpiadas. Escasa. (MBC+) / Galba. Corrosions cleaned but scarce and choice very fine.

C-80a; RIC-50; BMC-175

Adq. J. A. Herrero - Diciembre 2000

400,-

- 677 Denario. Acuñada el 68-69 d.C. GALBA.** Anv.: IMP. SER. GALBA AVG. Busto laureado de Galba a derecha. Rev.: HISPANIA. Hispania en pie a izquierda con espigas y amapola, escudo y lanzas. 3,11 grs. Leve pátina. MBC / Galba. Light patina an very fine.

C-82; RIC-155; BMC-15

Adq. J. Sánchez - Octubre 2003

400,-

- 678 Denario. Acuñada el 68 d.C. GALBA. Tarraco.** Anv.: IMP. GALBA. Cabeza laureada de Galba a derecha, debajo globo. Rev.: LIBERTAS PVBLICAE. Libertad en pie a izquierda sosteniendo gorro y cetro. 3,49 grs. Rayitas en anverso. Escasa. MBC+ / Galba. Hairlines on obverse but scarce and choice very fine.

C-118; RIC-23; BMC-176

Adq. J. Fernández - Septiembre 1997

400,-





679

- 679 Denario. Acuñada el 68 d.C. GALBA. Tarraco.** Anv.: GALBA IMP. Cabeza laureada de Galba a izquierda, debajo globo. Rev.: ROMA RENASCENS. Roma en marcha a derecha con Victoria y lanza. 3,07 grs. Leves oxidaciones superficiales. Pátina oscura. Bello busto. Rara así. (EBC/EBC-) / Galba. *Slight superficial corrosions with dark patina and nice bust. Rare in this extremely fine / almost extremely fine condition.*

C-210; RIC-25; BMC-184a

Adq. J. A. Herrero - Marzo 1999

800,-



680

- 680 Denario. Acuñada el 68 d.C. GALBA. Tarraco.** Anv.: GALBA IMPERATOR. Cabeza laureada de Galba a derecha, debajo globo. Rev.: ROMA VICTRIX. Roma en pie a izquierda con el pie sobre un globo, con rama de laurel y lanza. 3,38 grs. Restos de brillo original con leve pátina irisada. Bella. Rara así. EBC / Galba. *Luster traces with light iridescent patina. Beautiful and rare in this extremely fine condition.*

C-223; RIC-45; BMC-187

Adq. J. Vico - Diciembre 1994

800,-



681



682



683



- 681 Denario. Acuñada el 68 d.C. GALBA. Tarraco.** Anv.: SER. GALBA IMP. CAESAR AVG. P. M. TR. P. Cabeza laureada de Galba a derecha, debajo globo. Rev.: ROMA VICTRIX. Roma en pie a izquierda con el pie sobre un globo, con rama de laurel y lanza. 3,41 grs. Pátina negra. Bella. Rara así. EBC- / Galba. *Beautiful with black patina and rare in this almost extremely fine condition.*

C-225; RIC-60; BMC-189

500,-

- 682 Denario. Acuñada el 68 d.C. GALBA. Tarraco.** Anv.: SER. GALBA IMP. CAESAR AVG. P. M. TR. P. Cabeza laureada de Galba a derecha. Rev.: ROMA VICTRIX. Roma en pie a izquierda con el pie sobre un globo, con rama de laurel y lanza. 3,46 grs. Leves oxidaciones superficiales y pátina oscura. (EBC-). / Galba. *Slight superficial corrosions with dark patina and almost extremely fine.*

C-225; RIC-60; BMC-189

Adq. J. A. Herrero - Septiembre 1995

300,-

- 683 Denario. Acuñada el 68 d.C. GALBA. Tarraco.** Anv.: SER. GALBA IMP. CAESAR AVG. TR. P. Cabeza laureada de Galba a derecha, debajo globo. Rev.: ROMA VICTRIX. Roma en pie a izquierda con el pie sobre un globo, con rama de laurel y lanza. 3,63 grs. MBC+/MBC. / Galba. *Choice very fine / very fine.*

C-225a; RIC-53; BMC-188

Adq. Kurt Spanier - Enero 1996

300,-



684

- 684 Denario. Acuñada el 68-69 d.C. GALBA.** Anv.: IMP. SER. GALBA CAESAR AVG. Busto laureado y drapeado de Galba a derecha. Rev.: SALVS GEN. HVMANI. Figura de mujer estante a izquierda portando fimón y pátera con pie sobre globo y altar sobre sus pies. 3,16 grs. Leves oxidaciones superficiales parcialmente limpiadas. EBC-/(EBC-) / Galba. *Slight superficial corrosions partially cleaned but almost extremely fine.*

C-238; RIC-211; BMC-40

Adq. J. A. Herrero - Febrero 1998

300,-



685

- 685 Denario. Acuñada el 68-69 d.C. GALBA.** Anv.: IMP. SER. GALBA. AVG. Cabeza descubierta de Galba a derecha. Rev.: S.P.Q.R. OB. C.S. Leyenda dentro de corona de laurel. 3,49 grs. Bello busto y rara así. EBC-. / Galba. *Beautiful bust and rare in this almost extremely fine condition.*

C-287; RIC-167; BMC-34

Adq. J. Fernández - Septiembre 1997

800,-

## GUERRAS CIVILES - CIVIL WARS (68-69 d.C.)



686



687



688

- 686 Denario. Acuñada el 69 d.C. GUERRAS CIVILES. Ceca incierta de Galia del Sur.** Anv.: FIDES EXERCITVM. Manos entrelazadas. Rev.: CONCORDIA PRETORIANORVM. Concordia estante a la izquierda, portando cornucopias, ramas de olivo. 3,29 grs. Pátina oscura e irisada. Rara. MBC+. / Civil Wars. *Dark and iridescent patina. Rare and choice very fine.*

C-359; RIC-118; BMC-61

Ex NAC "The Gilbert Steinberg Collection of Roman Coins" - 16 Noviembre 1994, n. 262

300,-

- 687 Denario. Acuñada el 69 d.C. GUERRAS CIVILES. Ceca incierta de Galia del Sur.** Anv.: FIDES PRAETORIANORVM. Manos entrelazadas. Rev.: FIDES EXERCITVVM. Manos entrelazadas. 3,31 grs. Pequeñas oxidaciones. Rara. MBC / Civil Wars. *Minor corrosions but rare and very fine.*

C-363; RIC-121; BMC-65

Adq. J. A. Herrero - Junio 1999

200,-

- 688 Denario. Acuñada el 68-69 d.C. GUERRAS CIVILES. Tarraco.** Anv.: BON. EVENT. Cabeza femenina a derecha. Rev.: ROM. RENASC. Roma con casco en pie a derecha con Victoria y lanza. 3,49 grs. Oxidaciones limpiadas. Rara. (MBC+) / Civil Wars. *Corrosions cleaned but rare and choice very fine.*

C-396; RIC-9; BMC-9

Ex Áureo 45 - 8 Marzo 1994, n. 38

300,-



689

**689 Denario. Acuñada el 68-69 d.C. GUERRAS CIVILES. Galia.** Anv.: MARS VLTOR. Busto de Marte a derecha con casco. Rev.: (SI)GNA (P.) R. Águila legionaria con corona de perlas en el pico entre dos enseñas militares y un altar iluminado. 3,26 grs. Limpiada. Rara. (MBC+) / *Civil Wars. Cleaned but rare and choice very fine.*

C-406; RIC-51; BMC-39

Adq. J. Fernández - Marzo 2002

500,-



690

**690 Denario. Acuñada el 68-69 d.C. GUERRAS CIVILES. Galia.** Anv.: SALVS GENERIS HVMANI. Victoria en pie a derecha sobre globo. Rev.: S.P.Q.R. Leyenda dentro de corona de roble. 3,58 grs. Bonita pátina negra. Rara y más así. MBC+ / *Civil Wars. Nice black patina and rare specially in this choice very fine condition.*

C-421; RIC-68; BMC-31

Ex Ponterio 129 - 16 Enero 2004, n. 459

500,-



691

**691 Denario. Acuñada el 68-69 d.C. GUERRAS CIVILES. Hispania.** Anv.: LIBERTAS RESTITVTA. Busto drapeado de la Libertad a derecha con pelo recogido y con collar. Rev.: S.P.Q.R. dentro de escudo, alrededor corona de roble. 2,86 grs. Muy rara así. EBC. / *Civil Wars. Very rare in this extremely fine condition.*

C-431; RIC-27; BMC-12

Adq. J. Vico - Diciembre 1994

1.000,-

## OTÓN - OTHO (69 d.C.)



692

**692 Denario. Acuñada el 69 d.C. OTÓN.** Anv.: IMP. OTHO (CA)ESAR AVG. TR. P. Cabeza descubierta de Otón a derecha. Rev.: PAX ORBIS (T)ERRARVM. Paz en pie a izquierda con rama y caduceo. 3,28 grs. Leves rayitas. Pátina irregular. Rara y más así. EBC / *Otho. Slight hairlines with uneven patina and rare specially in this extremely fine condition.*

C-4a; RIC-5 (Áureo); BMC-p.364, nota

500,-



693

**693 Denario. Acuñada el 69 d.C. OTÓN.** Anv.: IMP. OTHO CAESAR AVG. TR. P. Cabeza descubierta de Otón a derecha. Rev.: SECVRI(TAS) P. R. Seguridad en pie a izquierda con corona y cetro. 3,59 grs. Rara y más así. MBC+. / *Otho. Rare specially in this choice very fine condition.*

C-15; RIC-10; BMC-19

Adq. Kurt Spanier - Enero 2002

500,-



694

**694 Denario. Acuñada el 69 d.C. OTÓN.** Anv.: IMP. M. OTHO CAESAR AVG. TR. P. Cabeza descubierta de Otón a derecha. Rev.: SECVRITAS P. R. Seguridad en pie a izquierda con corona y cetro. 3,34 grs. Pátina irregular. Rara y más así. MBC+ / *Otho. Uneven patina but rare specially in this choice very fine condition.*

C-17; RIC-8; BMC-17

Ex NAC "The Gilbert Steinberg Collection of Roman Coins" - 16 Noviembre 1994, n. 273

500,-



695

**695 Denario. Acuñada el 69 d.C. OTÓN.** Anv.: IMP. OTHO CAESAR AVG. TR. P. Cabeza descubierta de Otón a izquierda. Rev.: SECVRITAS P. R. Seguridad en pie a izquierda con corona y cetro. 3,27 grs. Bella, rara y más así. EBC-. / *Otho. Beautiful and rare specially in this almost extremely fine condition.*

C-19; RIC-12; BMC-20

500,-



696

**696 Denario. Acuñada el 69 d.C. OTÓN.** Anv.: IMP. M. OTHO CAESAR AVG. TR. P. Cabeza descubierta de Otón a derecha. Rev.: VICTORIA OTHONIS. Victoria volando a derecha con corona y palma. 3,47 grs. Rara. MBC+/MBC. / *Otho. Rare and choice very fine / very fine.*

C-27; RIC-14; BMC-22

Adq. Kurt Spanier - Enero 2002

500,-

## VITELIO - VITELLIUS (69 d.C.)



697

- 697 Denario. Acuñada el 69 d.C. VITELIO.** Anv.: A. VITELLIVS GERM. IMP. AVG. TR. P. Cabeza laureada de Vitelio a derecha. Rev.: CONCORDIA P. R. Concordia sentada a izquierda con pátera y cornucopia. 2,96 grs. Levisimas rayitas. Restos de brillo original. Bello ejemplar. rara así. EBC+/EBC / *Vitellius. Slight hairlines but beautiful with luster traces and rare in this choice extremely fine / extremely fine condition.*

C-18; RIC-90; BMC-20

500,-



698

- 698 Denario. Acuñada el 69 d.C. VITELIO. Tarraco.** Anv.: A. VITELLIVS IMP. GERMAN. Cabeza laureada de Vitelio a izquierda. Rev.: CONSENSVS EXERCITVVM. Marte en pie a izquierda con lanza e insignia, manto al aire. 3,25 grs. Oxidaciones limpiadas. Pátina ligeramente irisada. Escasa. (EBC-) / *Vitellius. Corrosions cleaned with slightly iridescent patina but scarce and almost extremely fine.*

C-24; RIC-23; BMC-84

Adq. J. A. Herrero - Octubre 1994

400,-



699



700



701



- 699 Denario. Acuñada el 69 d.C. VITELIO.** Anv.: A. VITELLIVS GERMANICVS IMP. Cabeza descubierta de Vitelio a derecha. Rev.: IVVPITER VICTOR. Júpiter sentado a izquierda, sujetando Victoria y cetro. 3,30 grs. Escasa. MBC+. / *Vitellius. Scarce and choice very fine.*

C-45; RIC-68; BMC-368

Adq. J. Paz - Julio 1993

300,-

- 700 Denario. Acuñada el 69 d.C. VITELIO.** Anv.: A. VITELLIVS GERM. IMP. AVG. TR. P. Cabeza laureada de Vitelio a derecha. Rev.: PONT. MAXIM. Vesta sentada a derecha con velo, cetro y pátera. 3,26 grs. Leve pátina irisada. Escasa. MBC+ / *Vitellius. Light iridescent patina. Scarce and choice very fine.*

C-72; RIC-107; BMC-34

Ex Ponterío 117 - 18 Enero 2002, n. 404

300,-

- 701 Denario. Acuñada el 69 d.C. VITELIO. Tarraco.** Anv.: (A. VITELLIVS) IMP. GERMAN. Cabeza laureada de Vitelio a izquierda. Rev.: VICTORIA AVGVSTI. Victoria andando a izquierda con escudo. 3,59 grs. Leve pátina dorada. Escasa. MBC / *Vitellius. Light gilded patina. Scarce and very fine.*

C-101; RIC-36; BMC-94

Ex Dr. Busso - 2 Noviembre 2005, n. 592

200,-



## VESPASIANO - VESPASIANUS (69-79 d.C.)



702



703

- 702 Denario. Acuñada el 78-79 d.C. VESPASIANO.** Anv.: CAESAR VESPASIANVS AVG. Cabeza laureada a derecha. Rev.: ANNONA AVG. Annona sentada a izquierda. 3,17 grs. Brillo original. Muy bella. EBC+ / Vespasianus. *Very beautiful with mint luster and choice extremely fine.*

C-28; RIC-131a; BMC-295

**Ex Cayón - 21 Mayo 2003, n. 2408**

**200,-**

- 703 Denario. Acuñada el 69-70 d.C. VESPASIANO. Asia Menor.** Anv.: IMP. CAES. VESPAS. AVG. Cabeza laureada a derecha. Rev.: AVG dentro de láurea. 3,42 grs. Pátina oscura. Bonita pieza. EBC / Vespasianus. *Nice coin with dark patina and extremely fine.*

C-36b; RIC-311; BMC-497

**200,-**



704



705

- 704 Denario. Acuñada el 69-70 d.C. VESPASIANO. Asia Menor.** Anv.: IMP. CAES. VESPAS. AVG. Cabeza laureada a derecha. Rev.: AVG dentro de láurea, letra griega Theta en parte superior. 3,30 grs. Muy centrada. Bello ejemplar. EBC-/EBC / Vespasianus. *Very centered. Beautiful and almost extremely fine / extremely fine.*

C-37; RIC-311; BMC-434

**Ex Martí Hervera - 25 Septiembre 2003, n. 287**

**250,-**

- 705 Denario. Acuñada el 71 d.C. VESPASIANO. Asia Menor.** Anv.: IMP. CAESAR VESPAS. AVG. COS. III. TR. P. P. P. Cabeza laureada a derecha. Rev.: AVG/EPHE dentro de láurea, letra griega Ómicron en parte superior. 3,19 grs. Brillo original. Leve pátina. Bella. EBC+ / Vespasianus. *Beautiful with mint luster and light patina. Choice extremely fine.*

C-40; RIC-328; BMC-451

**Ex NAC 25 - 25 Junio 2003, n. 407**

**300,-**



706



707

- 706 Denario. Acuñada el 70-72 d.C. VESPASIANO.** Anv.: IMP. CAES. VESP. AVG. P. M. Cabeza laureada a derecha. Rev.: AVGVR PON. MAX. Símpulo, aspersionario, vaso de sacrificio y bastón de augur. 3,49 grs. Restos de brillo original. EBC+/EBC / Vespasianus. *Luster traces and choice extremely fine / extremely fine.*

C-42; RIC-29; BMC-48

**Ex Lanz - 18 Mayo 2004, n. 270**

**200,-**

- 707 Denario. Acuñada el 69-70 d.C. VESPASIANO. Asia Menor.** Anv.: IMP. CAES. VESPAS. AVG. Cabeza laureada a derecha. Rev.: CONCORDIA AVG. Ceres sentada a izquierda, debajo de la silla marca de ceca letra griega Theta. 3,41 grs. Restos de brillo original. EBC / Vespasianus. *Luster traces and extremely fine.*

C-65c; RIC-312; BMC-434 bis

**Ex Martí Hervera -20 Mayo 2004, n. 333**

**300,-**



708



709



- 708 Denario. Acuñada el 71 d.C. VESPASIANO. Asia Menor.** Anv.: IMP. CAESAR VESPAS. AVG. COS. III. TR. P. P. P. Cabeza laureada a derecha. Rev.: CONCORDIA AVG. Ceres sentada a izquierda. En exergo: marca de ceca EPHE. 3,30 grs. Insignificantes hojitas en anverso. Brillo original. Muy bella. SC- / *Vespasianus. Trivial metal peelings on obverse but very beautiful with luster traces and almost uncirculated.*

C-67; RIC-329; BMC-453

Adq. J. A. Herrero - Octubre 2003

250,-

- 709 Denario. Acuñada el 80-81 d.C. VESPASIANO.** Anv.: DIVUS AVGVSTVS VESPASIANVS. Cabeza laureada a derecha. Rev.: EX S.C. Victoria en pie a izquierda erigiendo trofeo, a lo pies captivo judío. 3,41 grs. Acuñación póstuma. Restos de brillo original. Bella. EBC / *Vespasianus. Nice posthumous coinage with luster traces and extremely fine.*

C-144; RIC-T59a; BMC-T113

Ex J. A. Herrero - 16 Octubre 2003, n. 258

300,-



710



711



- 710 Denario. Acuñada el 80-81 d.C. VESPASIANO.** Anv.: DIVUS AVGVSTVS VESPASIANVS. Cabeza laureada a derecha. Rev.: EX S.C. Cuadriga con templo a izquierda coronado por dos victorias. 3,29 grs. Acuñación póstuma. Bonita pátina. MBC+ / *Vespasianus. Posthumous coinage with nice patina and choice very fine.*

C-146; RIC-T60; BMC-T119

Adq. Kurt Spanier - Enero 2002

150,-

- 711 Denario. Acuñada el 80-81 d.C. VESPASIANO.** Anv.: DIVUS AVGVSTVS VESPASIANVS. Cabeza laureada a derecha. Rev.: EX en campo, S.C. En escudo colocado en columna surmontado por urna entre dos laureles. 3,53 grs. Acuñación póstuma. Restos de brillo original. Leve pátina. Bonito ejemplar. EBC / *Vespasianus. Nice posthumous coinage with luster traces and extremely fine.*

C-149; RIC-T62; BMC-T125

Adq. J. Fernández - Diciembre 1994

200,-



712



713



- 712 Denario. Acuñada el 73 d.C. VESPASIANO.** Anv.: IMP. CAES. VESP. AVG. P. M. COS. IIII. CENS. Cabeza laureada a derecha. Rev.: FIDES PVBL. Manos enlazadas sosteniendo espigas, amapola y caduceo. 3,12 grs. Bonita pátina. EBC / *Vespasianus. Nice patina and extremely fine.*

C-164; RIC-55; BMC-86

Ex Martí Hervera - 10 Diciembre 2002, n. 716

200,-

- 713 Denario. Acuñada el 69 d.C. VESPASIANO.** Anv.: IMP. CAESAR VESPASIANVS AVG. Cabeza laureada a derecha. Rev.: IVDAEA. Judea sentada a derecha en luto, detrás trofeo. 2,71 grs. Pátina. MBC+/MBC / *Vespasianus. Patina and choice very fine / very fine.*

C-226; RIC-15; BMC-359

Adq. J. Paz - Julio 1993

150,-



714



715



716



- 714 Denario. Acuñada el 69 d.C. VESPASIANO.** Anv.: IMP. CAESAR VESPASIANVS AVG. Cabeza laureada a izquierda. Rev.: LIBERTAS PVBLICA. Libertad en pie a izquierda con bonete y cetro. 3,20 grs. Parte del busto de anverso marcado en reverso. Cospel algo faltado. Pequeñas hojitas. Pátina oscura. EBC-/MBC / *Vespasianus. Some missing planchet with part of the bust on obverse marked on reverse and minor metal peelings. Dark patina and almost extremely fine / very fine.*

C-259b; RIC-267b; BMC-360

Adq. J. Sánchez - Diciembre 1994

200,-

- 715 Denario. Acuñada el 71 d.C. VESPASIANO. Asia Menor.** Anv.: IMP. CAESAR VESPAS. AVG. COS. III. TR. P. P. P. Cabeza laureada a derecha. Rev.: (PACI) AVGVSTAE. Paz avanzando a derecha con palma corona de laurel, en campo EPHE. 3,45 grs. Brillo original. Bello ejemplar. EBC+ / *Vespasianus. Nice coin with mint luster and choice extremely fine.*

C-276; RIC-333; BMC-457

Adq. J. A. Herrero - Octubre 2003

200,-

- 716 Denario. Acuñada el 71 d.C. VESPASIANO. Asia Menor.** Anv.: IMP. CAESAR VESPAS. AVG. COS. III. TR. P. P. P. Cabeza laureada a derecha. Rev.: PACI ORB. TERR. AVG. Busto femenino torreado y velado a derecha, debajo EPHE. 3,36 grs. Leves oxidaciones. EBC- / *Vespasianus. Slight corrosions but almost extremely fine.*

C-293; RIC-334; BMC-459

Adq. J. A. Herrero - Octubre 2003

150,-



717



718



- 717 Denario. Acuñada el 69 d.C. VESPASIANO.** Anv.: IMP. CAESAR VESPASIANVS AVG. Cabeza laureada a derecha. Rev.: PON. MAX. TR. P. COS. V. Caduceo alado. 3,64 grs. Bonita pátina. Bella. EBC+ / *Vespasianus. Beautiful with nice patina and choice extremely fine.*

C-362; RIC-75; BMC-138

350,-

- 718 Denario. Acuñada el 69 d.C. VESPASIANO.** Anv.: IMP. CAESAR VESPASIANVS AVG. Cabeza laureada a derecha. Rev.: PON. MAX. TR. P. COS. VI. Victoria en pie a izquierda sobre proa. 3,48 grs. Parte de brillo original. EBC- / *Vespasianus. Luster traces and almost extremely fine.*

C-368; RIC-93; BMC-166

Ex J. A. Herrero - 10 Octubre 2002, n. 350

300,-



719



- 719 Denario. Acuñada el 73 d.C. VESPASIANO.** Anv.: IMP. CAES. VESP. AVG. CENS. Cabeza laureada a derecha. Rev.: PONTIF. MAXIM. Vespasiano sentado a derecha con cetro y rama. 3,26 grs. Bonita pátina. EBC / *Vespasianus. Nice patina and extremely fine.*

C-387; RIC-65; BMC-98

Adq. J. A. Herrero - Octubre 2002

350,-



720



721

- 720 Denario. Acuñada el 80-81 d.C. VESPASIANO.** Anv.: DIVUS AVGVSTVS VESPASIANVS. Cabeza laureada a derecha. Rev.: S.C. dentro de escudo, sostenido por dos capricornios, debajo globo. 3,44 grs. Acuñación póstuma. Leves oxidaciones. Bella pátina. Bonita pieza. EBC / Vespasianus. Nice posthumous coinage with minor corrosions but a nice patina and extremely fine.

C-497; RIC-T63; BMC-T129

Ex Sotheby's - 27 Octubre 1993, n. 1492

300,-

- 721 Denario. Acuñada el 80-81 d.C. VESPASIANO.** Anv.: DIVUS AVGVSTVS VESPASIANVS. Cabeza laureada a derecha. Rev.: S.C. dentro de escudo, sostenido por dos capricornios, debajo globo. 3,54 grs. Acuñación póstuma. Variante con disposición de leyenda contraria a las agujas del reloj. Pátina. EBC- / Vespasianus. Posthumous coinage. Variety with legend layout contrary clockwise with patina and almost extremely fine.

C-497 var.; RIC-T63 var.; BMC-T129 var.

Adq. J. Fernández - Diciembre 1993

100,-



722



723

- 722 Denario. Acuñada el 69 d.C. VESPASIANO.** Anv.: IMP. CAESAR VESPASIANVS AVG. Cabeza laureada a derecha. Rev.: TR. POT. X. COS. VIII. Capricornio a izquierda, debajo globo. 2,92 grs. Parte de brillo original. Pátina. Bonito ejemplar. EBC / Vespasianus. Beautiful coin with luster traces and patina. Extremely fine.

C-554; RIC-118; BMC-251

Ex Lanz - 30 Mayo 2005, n. 499

200,-

- 723 Denario. Acuñada el 72-73 d.C. VESPASIANO.** Anv.: IMP. CAES. VESP. AVG. P. M. COS.III. Cabeza laureada a derecha. Rev.: VESTA. Vesta en pie a izquierda con cetro y simpulo. 3,15 grs. Liger pátina. Bella. EBC / Vespasianus. Beautiful coin with light patina and extremely fine.

C-574; RIC-50; BMC-71

Ex Lanz - 30 Mayo 2005, n. 494

200,-



724

- 724 Denario. Acuñada el 69 d.C. VESPASIANO.** Anv.: IMP. CAESAR VESPASIANVS AVG. Cabeza laureada a izquierda. Rev.: (VIC)TORIA IMP. VESPASIA(NI). Victoria en pie a izquierda sobre globo. 3,67 grs. Pátina oscura. Rara. EBC- / Vespasianus. Dark patina. Rare and almost extremely fine.

C-630; RIC-268; BMC-362

Ex Baldwin's - 17 Enero 2002, n. 359

500,-



725

- 725 Denario. Acuñada el 72-73 d.C. VESPASIANO.** Anv.: IMP. CAES. V(ESP. AVG. P. M. COS.III). Cabeza laureada a derecha. Rev.: Judío captivo bajo palmera, detrás príncipe atuendo militar. 3,30 grs. Algo descentrada en anverso. Pátina. Rara. (MBC+/MBC). / *Vespasianus. Rare though slightly off-center on obverse with patina and choice very fine / very fine.*

C-645; RIC-363; BMC-510

Adq. J.Paz - Julio 1993

200,-



726

- 726 Denario. Acuñada el 69 d.C. VESPASIANO, TITO y DOMICIANO.** Anv.: IMP. CAESAR VESPASIANVS AVG. Cabeza laureada a derecha. Rev.: CAESAR AVG. F. COS. CAESAR AVG. COS. PR. Cabezas desnudas de Tito y Domiciano afrontadas. 3,17 grs. Bonita pátina. Pequeños restos de brillo original en reverso. Rara y más así. Muy atractiva. EBC- / *Vespasianus, Titus and Domitianus. Very attractive with nice patina and luster traces on reverse. Rare specially in this almost extremely fine condition.*

C-5; RIC-2; BMC-2

Ex NAC "The Gilbert Steinberg Collection of Roman Coins" - 16 Noviembre 1994, n. 280

750,-

## TITO - TITUS (79-81 d.C.)



727



728



729



- 727 Denario. Acuñada el 71 d.C. TITO. Asia Menor.** Anv.: IMPERATOR T. CAESAR AVGVSTI F. Cabeza laureada a derecha. Rev.: CONCORDIA AVG. Ceres sentada en trono a izquierda, en exergo marca de ceca EPHE. 3,38 grs. Parte de brillo original. Bonita pátina. Muy bella. EBC / *Titus. Very beautiful with luster traces and nice patina. Extremely fine.*

C-39; RIC-V340; BMC-V466

Ex Lanz - 30 Mayo 2005, n. 502

350,-

- 728 Denario. Acuñada el 74-79 d.C. TITO.** Anv.: T. CAESAR IMP. VESPASIANVS. Cabeza laureada a derecha. Rev.: COS. VI. Yunta de bueyes a izquierda. 3,44 grs. Bella pátina. Buen ejemplar. EBC- / *Titus. Nice coin with beautiful patina and almost extremely fine.*

C-67; RIC-V197; BMC-V225

Ex NAC 27 - 12 Mayo 2004, n. 1953

200,-

- 729 Denario. Acuñada el 74-79 d.C. TITO.** Anv.: T. CAESAR (IMP.) VESPASIANVS. Cabeza laureada a derecha. Rev.: COS. VI. Proa a derecha, encima estrella. 3,27 grs. Restos de brillo original. Bonita pátina. Bonita pieza. EBC- / *Titus. Nice coin with luster traces and nice patina. Almost extremely fine.*

C-68; RIC-V198; BMC-V226

Ex Dr. Busso - 2 Noviembre 2005, n. 603

300,-





730



731

- 730 Denario. Acuñada el 73 d.C. TITO.** Anv.: T. CAES. IMP. VESP. PONT. TR. POT. CENS. Cabeza laureada a derecha. Rev.: FIDES PVBL. Manos enlazadas con espigas, amapolas y caduceo alado. 3,49 grs. Bonita pátina. Bella. EBC / Titus. Beautiful with nice patina and extremely fine.

C-87b; RIC-V167; BMC-p.17

**Ex NAC 29 - 15 Mayo 2005, n. 1973**

**300,-**

- 731 Denario. Acuñada el 74 d.C. TITO.** Anv.: T. CAESAR IMP. VESPASIAN. Cabeza laureada a derecha. Rev.: PONTIF. TR. POT. Caduceo alado. 3,52 grs. Pátina. EBC- / Titus. Patina and almost extremely fine.

C-167; RIC-V178; BMC-p.29

**Adq. Kurt Spanier - Mayo 1994**

**300,-**



732



733



734

- 732 Denario. Acuñada el 79 d.C. TITO.** Anv.: IMP. TITVS CAES. VESPASIAN. AVG. P. M. Cabeza laureada a derecha. Rev.: TR. P. VIII. IMP. XIII. COS. VII. P.P. Cuadriga lenta a izquierda con espigas. 3,42 grs. Leve pátina. EBC-/MBC+ / Titus. List patina and almost extremely fine / choice very fine.

C-278; RIC-12; BMC-18

**Adq. Kurt Spanier - Marzo 2004**

**200,-**

- 733 Denario. Acuñada el 79 d.C. TITO.** Anv.: IMP. TITVS CAES. VESPASIAN. AVG. P. M. Cabeza laureada a derecha. Rev.: TR. P. IX. IMP. XV. COS. VIII. P.P. Elefante a izquierda. 3,33 grs. Brillo original. Bello ejemplar. EBC / Titus. Beautiful coin with mint luster and extremely fine.

C-303; RIC-22a; BMC-43

**250,-**

- 734 Denario. Acuñada el 79 d.C. TITO.** Anv.: IMP. TITVS CAES. VESPASIAN. AVG. P. M. Cabeza laureada a derecha. Rev.: TR. P. IX. IMP. XV. COS. VIII. P.P. Delfin enroscado en ancla. 3,45 grs. Bella pátina. Bonita pieza. EBC- / Titus. Nice coin with beautiful patina and almost extremely fine.

C-308; RIC-26a; BMC-72

**200,-**



735

- 735 Denario. Acuñada el 79 d.C. TITO.** Anv.: IMP. TITVS CAES. VESPASIAN. AVG. P. M. Cabeza laureada a derecha. Rev.: TR. P. IX. IMP. XV. COS. VIII. P.P. Trono con respaldo triangular. 3,51 grs. Parte de brillo original. Ligera pátina. Extraordinaria pieza. EBC+ / Titus. Outstanding coin with luster traces and light patina. Choice extremely fine.

C-313a; RIC-24a; BMC-61

**Ex Lanz - 15 Mayo 2004, n. 284**

**400,-**



736

- 736** Denario. Acuñada el 79 d.C. TITO. Anv.: IMP. TITVS CAES. VESPASIAN. AVG. P. M. Cabeza laureada a derecha. Rev.: TR. P. IX. IMP. XV. COS. VIII. P.P. Silla curul, encima laurea. 3,38 grs. Brillo original. Ligera pátina. Bella. EBC+ / Titus. Nice coin with mint luster and light patina. Choice extremely fine.

C-318; RIC-25a; BMC-66

Ex Marfí Hervera - 20 Mayo 2004, n. 348

300,-



737

- 737** Denario. Acuñada el 79 d.C. TITO. Anv.: IMP. TITVS CAES. VESPASIAN. AVG. P. M. Cabeza laureada a derecha. Rev.: TR. P. IX. IMP. XV. COS. VIII. P.P. Tripode surmontado de delfín. 3,33 grs. Brillo original. Espectacular ejemplar. SC- / Titus. Spectacular coin with mint luster and almost uncirculated.

C-321; RIC-27a; BMC-78

Adq. Kurt Spanier - Enero 2003

500,-



738

- 738** Denario. Acuñada el 74-79 d.C. TITO. Anv.: T. CAESAR IMP. VESPASIANVS. Cabeza laureada a derecha. Rev.: TR. POT. VIII. COS. VII. Cuadríga lenta a izquierda con espiga. 3,51 grs. Bella pátina. EBC-/MBC+ / Titus. Beautiful patina and almost extremely fine / choice very fine.

C-336; RIC-V206; BMC-V256

Adq. Kurt Spanier - Marzo 1996

200,-



739

- 739** Denario. Acuñada el 71-73 d.C. TITO. ANTIOQUIA. Anv.: T. CAES. IMP. VESP. PONT. TR. POT. Busto laureado y drapeado a derecha. Rev.: Tito en cuadríga aderecha. 3,20 grs. Leve contramarca rectangular en campo de anverso. Levisimas oxidaciones. Restos de brillo. Rara. EBC / Titus. Minor rectangular countermark on obverse with very slight corrsions but with luster traces. Rare and extremely fine.

C-395; RIC-V368; BMC-V521

Ex Lanz - 18 Mayo 2004, n. 275

400,-



740

- 740** Denario. Acuñada el 80-81 d.C. **JULIA TITI**. Anv.: IVLIA AVGVSTA TITI AVGVSTI F. Busto a derecha con diadema. Rev.: VENVS AVGVST. Venus en pie a derecha, apoyada en una columna con casco y cetro. 3,12 grs. Casi imperceptibles oxidaciones. Restos de brillo. Pátina. Rara. Extraordinaria pieza. EBC / *Julia Flavia. Almost imperceptible corosions but outstanding coin with luster traces and patina. Rare and extremely fine.*

C14-; RIC-T56; BMC-T141

Ex NAC 21 - 17 Mayo 2001, n. 419

1.200,-

## DOMICIANO - *DOMITIANUS* (81-96 d.C.)



741

742

- 741** Denario. Acuñada el 88-89 d.C. **DOMICIANO**. Anv.: IMP. CAES. DOMIT. AVG. GERMANIC. COS. XIII. Cabeza laureada a derecha. Rev.: CENS. P.P.P. Minerva en pie a izquierda con trueno y lanza, a sus pies escudo. 3,37 grs. Bonita pátina. EBC-/MBC+ / *Domitianus. Nice patina and almost extremely fine / choice extremely fine.*

C-27; RIC-120; BMC-139

Ex J. A. Herrero - 13 Febrero 2003, n. 271

200,-

- 742** Denario. Acuñada el 88-89 d.C. **DOMICIANO**. Anv.: IMP. CAES. DOMIT. AVG. GERM. P. M. TR. P. VIII. Cabeza laureada a derecha. Rev.: COS. XIII. Columna con inscripción LVD / SAE / FEC. 3,28 grs. Levisimas oxidaciones. Ligera pátina. EBC / *Domitianus. Very slight corosions with light patina and extremely fine.*

C-70; RIC-115; BMC-137

Adq. Kurt Spanier - Mayo 1994

400,-



743

- 743** Denario. Acuñada el 88-89 d.C. **DOMICIANO**. Anv.: IMP. CAES. DOMIT. AVG. GERM. P. M. TR. P. VIII. Cabeza laureada a derecha. Rev.: COS. XIII. LUD. SAEC. FEL. Heraldo a izquierda, Con casco emplumado, vara y escudo. 3,54 grs. Levisimas oxidaciones en parte de leyenda de reverso. Brillo original. Ligera pátina. Muy buen ejemplar. EBC+ / *Domitianus. Very slight corosions on part of the obverse legend with mint luster and light patina. Very nice and choice extremely fine.*

C-76/77; RIC-117a; BMC-131

Adq. J. Fernández - Diciembre 2000

600,-



744



745

- 744 Denario. Acuñada el 85-86 d.C. DOMICIANO.** Anv.: IMP. CAES. DOMIT. AVG. GERM. P. M. TR. P. V. Cabeza laureada a derecha. Rev.: IMP. XII. COS. XII. CENS. P. P. P. Minerva blandiendo lanza a derecha. 3,41 grs. Levisimas rayitas en reverso. Parte de brillo original. Ligera pátina. Muy bella. EBC+/EBC / *Domitianus. Slight hairlines on reverse and luster traces with light patina. Very beautiful and choice extremely fine / extremely fine.*

C-201b; RIC-79; BMC-93

Ex Dr. Busso - 2 Noviembre 2005, n. 616

300,-

- 745 Denario. Acuñada el 86-87 d.C. DOMICIANO.** Anv.: IMP. CAES. DOMIT. AVG. GERM. P. M. TR. P. VI. Cabeza laureada a derecha. Rev.: IMP. XII. COS. XII. CENS. P. P. P. Minerva a izquierda con lanza y trueno. 3,42 grs. Bonita pátina. EBC / *Domitianus. Nice patina and extremely fine.*

C-204a; RIC-86; BMC-97

Ex J. A. Herrero - 1 Diciembre 2005, n. 213

200,-



746



747

- 746 Denario. Acuñada el 87-88 d.C. DOMICIANO.** Anv.: IMP. CAES. DOMIT. AVG. GERM. P. M. TR. P. VII. Cabeza laureada a derecha. Rev.: IMP. XIII. COS. XIII. CENS. P. P. P. Minerva a izquierda con lanza. 3,66 grs. Restos de brillo original. Bonita pátina. Bella. EBC+ / *Domitianus. Luster traces and nice patina. Beautiful and choice extremely fine.*

C-233; RIC-110; BMC-122

Ex Martí Hervera - 20 Mayo 2004, n. 354

200,-

- 747 Denario. Acuñada el 89-90 d.C. DOMICIANO.** Anv.: IMP. CAES. DOMIT. AVG. GERM. P. M. TR. P. VIII. Cabeza laureada a derecha. Rev.: IMP. XXI. COS. XIII. CENS. P. P. P. Minerva a izquierda con lanza y trueno. 3,53 grs. Brillo original. Ligera pátina. EBC / *Domitianus. Luster traces with light patina and extremely fine.*

C-256; RIC-145; BMC-160

Ex Cayón - 21 Mayo 2003, n. 2417

100,-



748



749

- 748 Denario. Acuñada el 92-93 d.C. DOMICIANO.** Anv.: IMP. CAES. DOMIT. AVG. GERM. P. M. TR. P. XII. Cabeza laureada a derecha. Rev.: IMP. XXII. COS. XVI. CENS. P. P. P. Minerva a izquierda con lanza. 3,48 grs. Restos de brillo original. Ligera pátina. EBC / *Domitianus. Luster traces with light patina and extremely fine.*

C-278; RIC-174; BMC-207

Ex Martí Hervera - 20 Mayo 2004, n. 355

150,-

- 749 Denario. Acuñada el 93-94 d.C. DOMICIANO.** Anv.: IMP. CAES. DOMIT. AVG. GERM. P. M. TR. P. XIII. Cabeza laureada a derecha. Rev.: IMP. XXII. COS. XVI. CENS. P. P. P. Minerva a derecha blandiendo lanza. 3,47 grs. Pleno brillo original. Muy bonita. SC / *Domitianus. Very beautiful with full mint luster and uncirculated.*

C-283b; RIC-175; BMC-214

Ex Lanz - 18 Mayo 2004, n. 297

200,-



750

751

- 750 Denario. Acuñada el 94-95 d.C. DOMICIANO.** Anv.: IMP. CAES. DOMIT. AVG. GERM. P. M. TR. P. XIII. Cabeza laureada a derecha. Rev.: IMP. XXII. COS. XVII. CENS. P. P. P. Minerva a derecha blandiendo lanza sobre proa, a los pies buho. 3,28 grs. Restos de brillo original. EBC+ / *Domitianus. Luster traces and choice extremely fine.*

C-289; RIC-187; BMC-223

**Ex Martí Hervera - 1 Marzo 2005, n. 161**

**150,-**

- 751 Denario. Acuñada el 95-96 d.C. DOMICIANO.** Anv.: IMP. CAES. DOMIT. AVG. GERM. P. M. TR. P. XV. Cabeza laureada a derecha. Rev.: IMP. XXII. COS. XVII. CENS. P. P. P. Minerva a izquierda con lanza y trueno. 3,19 grs. Brillo original. EBC/EBC+ / *Domitianus. Mint luster and extremely fine / choice extremely fine.*

C-291; RIC-192; BMC-234

**Ex Áureo 134 - 18 Diciembre 2001, n. 207**

**150,-**



752

- 752 Denario. Acuñada el 71 d.C. DOMICIANO. Efeso.** Anv.: DOMITIANVS CAESAR AVG. Busto drapeado y acorazado a derecha con aegis. Rev.: PACI AVGVSTAE. Victoria avanzando a derecha con palma y laurea, en camp EPHE anexado. 3,47 grs. Pequeñas rayitas. Parte de brillo original. Rara. Muy buen ejemplar. EBC / *Domitianus. Minor hairlines but very good and rare coin with luster traces and extremely fine.*

C-336; RIC-V349; BMC-V473

**Adq. Kurt Spanier - Diciembre 2004**

**500,-**



753

- 753 Denario. Acuñada el 83-85 d.C. DOMICIANO.** Anv.: IMP. CAES. DOMITIANVS. AVG. GERMANIC. Cabeza laureada a izquierda. Rev.: P.M. TR. POT. III. IMP. COS. X. P. P. Minerva blandiendo lanza y escudo a derecha. 3,22 grs. Leves rayitas. Pátina negra. Rara. EBC / *Domitianus. Light hairlines with black patina. Rare and extremely fine.*

C-352 variante; RIC-47 var.; BMC-48 var.

**Ex J. A. Herrero - 14 Diciembre 2004, n. 284**

**400,-**





754



755

**754 Denario. Acuñada el 79 d.C. DOMICIANO.** Anv.: CAESAR AVG. F. DOMITIANVS COS. VI. Cabeza laureada a derecha. Rev.: PRINCEPS IVVENTVTIS. Manos entrelazadas sosteniendo aguilas legionarias sobre proa. 3,23 grs. Brillo original. Bella pátina. Bonita pieza. EBC+ / *Domitianus. Mint luster and nice patina. Beautiful and choice extremely fine.*

C-393; RIC-V246; BMC-V269

Adq. Kurt Spanier - Octubre 1994

200,-

**755 Denario. Acuñada el 81-84 d.C. DOMICIANO.** Anv.: IMP. CAES. DOMITIANVS. AVG. P. M. Cabeza laureada a derecha. Rev.: TR. POT. COS. VIII. P. P. Altar engalanado y encendido. 3,55 grs. Parte de brillo original. Pátina. Bello ejemplar. EBC+ / EBC / *Domitianus. Luster traces and patina. Beautiful coin and choice extremely fine / extremely fine.*

C-598; RIC-29; BMC-32

Ex J. A. Herrero - 28 Mayo 1998, n. 122

250,-

DOMICIA, mujer del Emperador - *DOMITIA, Emperor's wife*



756

**756 Denario. Acuñada el 150 d.C. DOMICIA.** Anv.: DOMITIA AVGVSTA IMP. DOMIT. Busto drapeado a derecha. Rev.: DIVVS CAESAR IMP. DOMITIANI F. Niño sentado en globo levantando sus brazos hacia siete estrellas. 3,04 grs. Pátina oscura. Muy rara. MBC+ / *Domitia. Dark patina. Very rare and choice very fine.*

C-12; RIC-D214; BMC-D65

Ex NAC "The Gilbert Steinberg Collection of Roman Coins" - 16 Noviembre 1994, n. 351

600,-

## NERVA - NERVA (96-98 d.C.)



757

**757 Denario. Acuñada el 97 d.C. NERVA.** Anv.: IMP. NERVA CAES. AVG. P. M. TR. P. II. COS. III. P. P. Cabeza laureada a derecha. Rev.: AEQVITAS AVGVST. Equidad a izquierda sosteniendo balanza y cornucopia. 3,30 grs. Parte de brillo original. Muy bella. EBC+ / *Nerva. Luster traces. Very beautiful and choice extremely fine.*

C-9; RIC-25; BMC-52

Adq. J. A. Herrero - Enero 2001

400,-



758



759

- 758 Denario. Acuñada el 96 d.C. NERVA.** Anv.: IMP. NERVA CAES. AVG. P. M. TR. P. COS. II. P. P. Cabeza laureada a derecha. Rev.: CONCORDIA EXERCITIVVM. Dos manos entrelazadas sosteniendo águila legionaria emplazada sobre proa. 3,56 grs. Pátina oscura. EBC- / Nerva. *Dark patina and almost extremely fine.*

C-25; RIC-3; BMC-8

Ex NAC "The Gilbert Steinberg Collection of Roman Coins" - 16 Noviembre 1994, n. 354

200,-

- 759 Denario. Acuñada el 97-98 d.C. NERVA.** Anv.: IMP. NERVA CAES. AVG. GERM. P. M. TR. P. II. Cabeza laureada a derecha. Rev.: IMP. II. COS. III. DESIGN. IIII. P. P. Libertad a izquierda sosteniendo bonete y cetro. 3,38 grs. Restos de brillo original. Bella pátina. EBC/EBC- / Nerva. *Luster traces with nice patina and extremely fine / almost extremely fine.*

C-83; RIC-39; BMC-63

Ex Áureo 138 - 17 Abril 2002, n. 121

300,-



760



761

- 760 Denario. Acuñada el 97-98 d.C. NERVA.** Anv.: IMP. NERVA CAES. AVG. GERM. P. M. TR. P. II. Cabeza laureada a derecha. Rev.: IMP. II. COS. IIII. P. P. Libertad a izquierda sosteniendo bonete y cetro. 3,53 grs. Brillo original. Ligera pátina. Bonita pieza. EBC / Nerva. *Mint luster and light patina. Nice coin and extremely fine.*

C-89; RIC-43; BMC-66

Ex J. A. Herrero - 4 Octubre 2001, n. 306

300,-

- 761 Denario. Acuñada el 96 d.C. NERVA.** Anv.: IMP. NERVA CAES. AVG. P. M. TR. P. COS. II. P. P. Cabeza laureada a derecha. Rev.: LIBERTAS PVBLICA. Libertad en pie a izquierda con bonete y cornucopia. 3,24 grs. Leves oxidaciones en reverso. Parte de brillo original. Pátina irisada. EBC/EBC- / Nerva. *Minor corrosions on reverse but with luster traces and iridescent patina. Extremely fine. / almost extremely fine.*

C-106; RIC-7; BMC-17

Adq. Kurt Spanier - Julio 1996

300,-

## TRAJANO - TRAIANUS (98-117 d.C.)



762



763

- 762 Denario. Acuñada el 103-112 d.C. TRAJANO.** Anv.: IMP. TRAIANO AVG. GER. DAC. P. M. TR. P. Busto laureado a derecha. Rev.: AET. AVG. COS. V P. P. S.P.Q.R. OPTIMO PRINC. Eternidad en pie a izquierda sosteniendo las cabezas del Sol y la Luna. 3,25 grs. Brillo original. Leve pátina. EBC+ / Traianus. *Mint luster with light patina and choice extremely fine.*

C-3a; RIC-91; BMC-374

Ex Martí Hervera - 10 Diciembre 2002, n. 747

200,-

- 763 Denario. Acuñada el 112-117 d.C. TRAJANO.** Anv.: IMP. TRAIANO AVG. GER. DAC. P. M. TR. P. COS. VI. P. P. Busto laureado a derecha. Rev.: ALIM. ITAL: S.P.Q.R. OPTIMO PRINCIPI. Annona en pie, a su izquierda niño a derecha. 3,53 grs. Parte de brillo original. Pátina. EBC / Traianus. *Luster traces with patina and extremely fine.*

C-9; RIC-243; BMC-469

Adq. J. A. Herrero - Abril 2003

150,-



764



765



- 764 Denario. Acuñada el 112-117 d.C. TRAJANO.** Anv.: IMP. TRAIANO AVG. GER. DAC. P. M. TR. P. COS. VI. P. P. Busto laureado a derecha. Rev.: ALIM. ITAL: S.P.Q.R. OPTIMO PRINCIPI. Annona en pie sosteniendo espiga sobre niño a su izquierda. 3,26 grs. Parte de brillo original. Bonita pátina. EBC / Traianus. Luster traces with nice patina and extremely fine.

C-9b; RIC-243; BMC-472

Ex Áureo 138 - 17 Abril 2004, n. 123

150,-

- 765 Denario. Acuñada el 103-112 d.C. TRAJANO.** Anv.: IMP. TRAIANO AVG. GER. DAC. P. M. TR. P. Busto laureado a derecha. Rev.: COS. V. P. P. S.P.Q.R. OPTIMO PRINC. Trofeo formado por túnica, yelmo, dos escudos, en la base dos espadas, dos javalinas y dos escudos. 3,43 grs. Levísimos golpecitos. Brillo original. Bonita pátina. Buen ejemplar. EBC+ / Traianus. Very slight nicks but with mint luster and nice patina. Nice coin and choice extremely fine.

C-98; RIC-147; BMC-358

Ex NAC "The Gilbert Steinberg Collection of Roman Coins" - 16 Noviembre 1994, n. 364

200,-



766



767



- 766 Denario. Acuñada el 103-112 d.C. TRAJANO.** Anv.: IMP. TRAIANO AVG. GER. DAC. P. M. TR. P. Busto laureado a derecha. Rev.: COS. V. P. P. S.P.Q.R. OPTIMO PRINC. Trofeo formado por yelmo, tres escudos ovalados, espada y javalina. 3,38 grs. Leves oxidaciones en reverso. Parte de brillo original. Bella pátina. Bella. EBC+ / Traianus. Minor corrosions on reverse with luster traces and nice patina. Fine coin and choice extremely fine.

C-99; RIC-147a; BMC-357

Adq. J. A. Herrero - Diciembre 1995

200,-

- 767 Denario. Acuñada el 103-112 d.C. TRAJANO.** Anv.: IMP. TRAIANO AVG. GER. DAC. P. M. TR. P. Cabeza laureada a derecha. Rev.: DAC. CAP. COS. V. P. P. S.P.Q.R. OPTIMO PRINC. Captivo dacio sentado sobre pila de armas a izquierda. 3,25 grs. Restos de brillo original. Leve pátina. Muy bella. EBC / Traianus. Luster traces and light patina. Very beautiful and extremely fine.

C-120a; RIC-98; BMC-p.84 note

Adq. Kurt Spanier - Enero 2003

250,-



768



769



- 768 Denario. Acuñada el 103-112 d.C. TRAJANO.** Anv.: IMP. TRAIANO AVG. GER. DAC. P. M. TR. P. Busto laureado a derecha. Rev.: DANVVIVS COS. V. P. P. S.P.Q.R. OPTIMO PRINC. Dios Danuvio reclinado a izquierda. 3,46 grs. Parte de brillo original. Bonita pátina. Bonito ejemplar. EBC+ / Traianus. Luster traces and nice patina. Nice coin and choice extremely fine.

C-136; RIC-100; BMC-395

Ex Lanz - 22 Noviembre 1999

250,-

- 769 Denario. Acuñada el 98-111 d.C. TRAJANO.** Anv.: IMP. CAES. NERVA TRAIAN. AVG. GERM. Cabeza laureada a derecha. Rev.: P. M. TR. P. COS. II. P. P. Germania desnuda hasta las caderas, sentada a izquierda sobre escudos portando rama, debajo yelmo. 3,05 grs. Pátina oscura. EBC- / Traianus. Dark patina and almost extremely fine.

C-208; RIC-5; BMC-35

Ex J. A. Herrero - 10 Octubre 2002, n. 374

100,-



770



771

- 770 Denario. Acuñada el 98-111 d.C. TRAJANO.** Anv.: IMP. CAES. NERVA TRAIAN. AVG. GERM. Cabeza laureada a derecha. Rev.: P.M. TR. P. COS. IIII. P. P. Victoria en pie a izquierda con palma y laurea. 3,20 grs. Pleno brillo original. Extraordinaria pieza. SC / Traianus. *Outstanding coin with a full mint luster and uncirculated.*

C-240; RIC-58; BMC-116

Adq. J. A. Herrero - Febrero 2001

250,-

- 771 Denario. Acuñada el 114-117 d.C. TRAJANO.** Anv.: IMP. CAES. NER. TRAIAN. OPTIM. AVG. GER. DAC. PARTHICO. Busto laureado y drapeado de Trajano a derecha. Rev.: P. M. TR. P. COS. VI P. P. S.P.Q.R. La Valentía con casco en pie, portando lanza y parazonio, posando el pie sobre un casco. 3,48 grs. Brillo original. Bella. EBC / Traianus. *Nice with mint luster and extremely fine.*

C-272a; RIC-339; BMC-601

150,-



772



773

- 772 Denario. Acuñada el 114-117 d.C. TRAJANO.** Anv.: IMP. CAES. NER. TRAIAN. OPTIMO. AVG. GER. DAC. Busto laureado, drapeado y acorazado de Trajano a derecha. Rev.: P. M. TR. P. COS. VI. P. P. S.P.Q.R. Felicidad en pie a izquierda sujetando caduceo y cornucopia. 3,34 grs. Ligera pátina irregular con restos de brillo original subyacente. Bella. EBC / Traianus. *Light uneven patina with underlying luster traces. Nice and extremely fine.*

C-279; RIC-344; BMC-541

Ex NAC "The Gilbert Steinberg Collection of Roman Coins" - 16 Noviembre 1994, n. 376

150,-

- 773 Denario. Acuñada el 98-99 d.C. TRAJANO.** Anv.: IMP. CAES. NERVA. TRAIAN. AVG. GERM. Cabeza laureada de Trajano a derecha. Rev.: PONT. MAX. TR. POT. COS. II. Vesta sentada a izquierda, sujetando patera y antorcha. 3,52 grs. Acuñación ligeramente floja en parte. Pleno brillo original. Magnífico ejemplar. Rara así. SC / Traianus. *Marvelous coin though with partially weak strike but with full mint luster and rare in this uncirculated condition.*

C-288; RIC-21; BMC-2

Ex Cayón - 29 Octubre 2003, n. 229

200,-



774



775

- 774 Denario. Acuñada el 98-99 d.C. TRAJANO.** Anv.: IMP. CAES. NERVA. TRAIAN. AVG. GERM. Cabeza laureada de Trajano a derecha. Rev.: PONT. MAX. TR. POT. COS. II. La Salud sentada a izquierda con patera, dando de comer a una serpiente, delante un altar. 3,31 grs. Restos de brillo original. Rara. EBC / Traianus. *Luster traces. Rare and extremely fine.*

C-292c; RIC-no cat; BMC-p.33, \*

Ex Martí Hervera - 25 Septiembre 2003, n. 317

150,-

- 775 Denario. Acuñada el 98-99 d.C. TRAJANO.** Anv.: IMP. CAES. NERVA. TRAIAN. AVG. GERM. Cabeza laureada de Trajano a derecha. Rev.: PONT. MAX. TR. POT. COS. II. Vesta sentada a izquierda, sujetando patera y palma. 3,46 grs. Restos de brillo original. Bella. EBC+ / Traianus. *Luster traces. Beautiful and choice extremely fine.*

C-295; RIC-22; BMC-21

Ex Cayón - 21 Mayo 2003, n. 2439

150,-



776

777

778

- 776 Denario. Acuñada el 103-104 d.C. TRAJANO.** Anv.: IMP. TRAIANO AVG. GER. DAC. P. M. TR. P. COS. V P. P. Busto de Trajano a derecha. Rev.: S.P.Q.R. OPTIMO PRINCIPI. Marte de pie a derecha con lanza y apoyado en escudo. 3,32 grs. Brillo original. Bella. EBC+ / *Traianus. Beautiful with mint luster and choice extremely fine.*

C-378; RIC-161; BMC-159

Adq. J. Bosch - Mayo 2003

100,-

- 777 Denario. Acuñada el 104-111 d.C. TRAJANO.** Anv.: IMP. TRAIANO. AVG. GER. DAC. P.M. TR. P. COS. V. P. P. Busto laureado de Trajano a derecha. Rev.: S.P.Q.R. OPTIMO PRINCIPI. Dacio afligido sentado a derecha sobre escudo, con espada curva a su lado. 3,28 grs. Brillo original. Bella. EBC / *Traianus. Mint luster. Beautiful and extremely fine.*

C-529; RIC-216; BMC-175

Ex Lanz - 18 Mayo 2004, n. 310

150,-

- 778 Denario. Acuñada el 98-99 d.C. TRAJANO.** Anv.: IMP. NERVA CAES. TRAIAN. AVG. GERM. P. M. Busto laureado de Trajano a derecha. Rev.: TR. P. COS. II. P. P. Paz sentada a izquierda, sujetando rama y cetro. 3,44 grs. Brillo original. Bella. SC- / *Traianus. Mint luster. Beautiful and almost uncirculated.*

C-592; RIC-30; BMC-49

Adq. J. Bosch - Mayo 2003

200,-



779

780

- 779 Denario. Acuñada el 101-102 d.C. TRAJANO.** Anv.: IMP. TRAIANVS AVG. GERM. DACICVS. Cabeza de Trajano a derecha. Rev.: TR. P. COS. IIII. P. P. Trajano en cuadriga triunfal a izquierda, sujetando rama y cetro. 3,49 grs. Pleno brillo original. Magnífico ejemplar y muy raro así. FDC / *Traianus. Outstanding coin with full mint luster and rare in this fleur de coin condition.*

C-596b; RIC-72 (Gnecchi); BMC-p.49

Adq. Cayón - Mayo 2000

300,-

- 780 Antoniniano. Acuñada el 249-251 d.C. TRAJANO.** Anv.: DIVO TRAIANO. Busto radiado a derecha. Rev.: CONSECRATIO. Altar. 3,31 grs. Restitución de Trajano Decio. Restos de brillo original. Bella. Escasa. EBC / *Traianus. Traianus Decius resititution. Luster traces. Beautiful and scarce also extremely fine.*

C-664a; RIC-86a

150,-

MARCIANA, hermana del Emperador - *MARCIANA, Emperor's sister*

781

- 781 Denario. Acuñada el 114 d.C. MARCIANA.** Anv.: MARCIANA AVG. SOROR IMP. TRAIANI. Busto drapeado y diademado con pelo recogido de Marciana a derecha. Rev.: CAES. AVG. GERMA. DAC. COS. VI. P. P. MATIDIA AVG. F. Matidia sentada a izquierda entre dos niños. 3,29 grs. Leve pátina. Buen ejemplar para el tipo de pieza. Muy rara. MBC+ / *Marciana. Light patina. A nice example for this kind of very rare coin and choice very fine.*

C-2; RIC-742; BMC-531

Adq. J. A. Herrero - Junio 2002

1.000,-



## ADRIANO - HADRIANUS (117-138 d.C.)



782



783



- 782 Denario. Acuñada el 117 d.C. ADRIANO.** Anv.: (IMP. CAE. DI. )TRAIAN. F. DIV. NER. NEP. TRA. HADRIANO. AVG. Busto drapeado, acoradazado y laureado de Adriano a derecha. Rev.: ADOPTIO TRIBV(NIC) POTEST. Trajano y Adriano togados y laureados en pie dándose la mano, uno sujetando un rollo, 3,22 grs. Levísima grieta a la 1h. y leves oxidaciones superficiales. Ligera pátina y rara. MBC+. / *Hadrianus. Very slight edge split at 1h. and minor superficial corrosions with light patina but rare and choice very fine.*

C-7 sim.; RIC-22c sim.; BMC-p.243, 5

Ex J. Vico - 11 Marzo 2004, n. 161

200,-

- 783 Denario. Acuñada el 119-122 d.C. ADRIANO.** Anv.: IMP. CAESAR TRAIAN. HADRIANVS AVG. Busto laureado y drapeado de Adriano a derecha. Rev.: P. M. TR. P. COS. III. CONCORD. Concordia sentada a izquierda apoyada en estatua de Spes, sujetando pátera, 3,47 grs. Ligera bonita pátina de colección antigua con brillo original. Bella. SC- / *Hadrianus. Nice light patina from old collection with mint luster. Beautiful and almost uncirculated.*

C-255c; RIC-118; BMC-258

200,-



784



785



- 784 Denario. Acuñada el 125-128 d.C. ADRIANO.** Anv.: HADRIANVS AVGVSTVS. Busto laureado y con el hombro izquierdo drapeado de Adriano a derecha. Rev.: COS. III. ROMA en pie a izquierda con lanza y Victoria, 3,46 grs. Brillo original. Muy bella. SC- / *Hadrianus. Mint luster. Very beautiful and almost uncirculated.*

C-335; RIC-173; BMC-396

Adq. J. A. Herrero - Junio 1996

150,-

- 785 Denario. Acuñada el 125-128 d.C. ADRIANO.** Anv.: HADRIANVS AVGVSTVS. Busto laureado y con el hombro izquierdo drapeado de Adriano a derecha. Rev.: COS. III. Victoria en pie cabeza a derecha con palma, 3,42 grs. Ligera pátina irisada con brillo original. EBC- / *Hadrianus. Light iridescent patina with mint luster and almost extremely fine.*

C-358; RIC-182; BMC-422

Ex NAC "The Gilbert Steinberg Collection of Roman Coins" - 16 Noviembre 1994, n. 398

100,-



786



787



- 786 Denario. Acuñada el 134-138 d.C. ADRIANO.** Anv.: HADRIANVS AVGVSTVS. Busto laureado y drapeado de Adriano a derecha. Rev.: COS. III. Estrella y media luna, 3,18 grs. Brillo original. Bella. EBC+ / *Hadrianus. Mint luster. Beautiful and choice extremely fine.*

C-459; RIC-355; BMC-512

150,-

- 787 Denario. Acuñada el 125-128 d.C. ADRIANO.** Anv.: HADRIANVS AVGVSTVS. Busto laureado y con el hombro izquierdo drapeado de Adriano a derecha. Rev.: COS. III. Modio con cuatro espigas, 3,44 grs. Restos de brillo original. Bella. EBC+ / *Hadrianus. Luster traces. Beautiful and choice extremely fine.*

C-472a; RIC-197; BMC-452

Ex CNG - 14 Enero 2004, n. 938

150,-



788

- 788 Denario. Acuñada el 132-134 d.C. ADRIANO.** Anv.: HADRIANVS AVGVSTVS. Cabeza descubierta y drapeada de Adriano a izquierda. Rev.: FELICITATI AVG. COS. III P. P. Galera navegando a izquierda con remeros y timonel. 2,98 grs. Rara con busto a izquierda. MBC+. / *Hadrianus. Rare with bust at left and choice very fine.*

C-653a; RIC-209; BMC-546

Adq. J. A. Herrero - Junio 2002

150,-



789

- 789 Denario híbrido. Acuñada el 132-134 d.C. ADRIANO.** Anv.: HADRIANVS AVG. COS. III. P. P. Busto descubierto y drapeado de Adriano a derecha. Rev.: (FO)RT. RED. (CO)S. III. P. P. Fortuna sentada a izquierda con timón sobre globo y cornucopia. 2,98 grs. Muy rara. MBC+/MBC. / *Hadrianus. Very rare and choice very fine / very fine.*

C-734 (reverso); RIC-211 (reverso); BMC-547 (reverso)

Adq. Kurt Spanier - Marzo 2004

500,-



790

791

- 790 Denario. Acuñada el 134-138 d.C. ADRIANO.** Anv.: HADRIANVS AVG. COS. III. P. P. Cabeza descubierta de Adriano a derecha. Rev.: FORTVNA AVG. Fortuna en pie a izquierda con pátera y cornucopia. 3,14 grs. Levísimas manchitas y con pleno brillo original en anverso. Magnífico ejemplar. SC/SC- / *Hadrianus. Very slight hairlines but with full mint luster on obverse. Outstanding uncirculated / almost uncirculated coin.*

C-775a; RIC-245A; BMC-641

Adq. J. A. Herrero - Enero 2001

200,-

- 791 Denario. Acuñada el 132-134 d.C. ADRIANO.** Anv.: HADRIANVS AVG. COS. III P. P. Cabeza descubierta de Adriano a derecha. Rev.: HISPANIA. Hispania reclinada a izquierda con un ramo de olivo, a sus pies un conejo. 3,23 grs. Levísimas oxidaciones superficiales. Ligera pátina. Escasa así. (EBC) / *Hadrianus. Very slight superficial corrosions with light patina and scarce in this extremely fine condition.*

C-822; RIC-305; BMC-846

150,-



792

- 792 Denario. Acuñada el 119-122 d.C. ADRIANO.** Anv.: IMP. CAESAR TRAIAN. HADRIANVS AVG. Busto laureado con el hombro izquierdo drapeado de Adriano a derecha. Rev.: LIBERAL AVG. III P. M. TR. P. COS. III. Adriano sentado a izquierda sobre una tribuna, dando dinero a un ciudadano, detrás Liberalidad con tesera. 3,29 grs. Brillo original. Bello ejemplar. Rara y más así. EBC+/EBC / *Hadrianus. Beautiful coin with mint luster and rare specially in this choice extremely fine / extremely fine condition.*

C-913a; RIC-132; BMC-300

Ex CNG - 14 Enero 2004, n. 929

750,-



793

794

- 793 Denario. Acuñada el 134-138 d.C. ADRIANO.** Anv.: HADRIANVS AVG. COS. III P. P. Busto laureado de Adriano a derecha. Rev.: NILVS. Nilo reclinándose a derecha, con cornucopia y junco. 2,78 grs. Prueba de metal a las 12h. Ligerá patina. Escasa así. EBC / *Hadrianus. Metal test at 12h. with light patina and scarce in this extremely fine condition.*

C-991; RIC-310; BMC-862

200,-

- 794 Denario. Acuñada el 119-122 d.C. ADRIANO.** Anv.: IMP. CAESAR TRAIAN. HADRIANVS AVG. Busto laureado con el hombro izquierdo drapeado de Adriano a derecha. Rev.: P. M. TR. P. COS. III. Marte con lanza y trofeo a derecha. 3,74 grs. Bonita patina irregular con tonos dorados y brillo original. Bella. EBC-/EBC / *Hadrianus. Beautiful with nice uneven patina with gilded tones and mint luster. Almost extremely fine / extremely fine.*

C-1073; RIC-67; BMC-112

Adq. en Convención Chicago / *Purchased at the Chicago Convention - Marzo 1995*

100,-



795

796

- 795 Denario. Acuñada el 119-122 d.C. ADRIANO.** Anv.: IMP. CAESAR TRAIAN. HADRIANVS AVG. Busto laureado con el hombro izquierdo drapeado de Adriano a derecha. Rev.: P. M. TR. P. COS. III. Esperanza en pie a izquierda con flor y levantándose la falda. 3,44 grs. Brillo original. Muy bella. SC- / *Hadrianus. Very beautiful with mint luster and almost uncirculates.*

C-1153a; RIC-100; BMC-210

Adq. J. A. Herrero - Octubre 2003

150,-

- 796 Denario. Acuñada el 134-138 d.C. ADRIANO.** Anv.: HADRIANVS AVG. COS. III P. P. Busto laureado de Adriano a derecha. Rev.: RESTITVTORI AFRICAE. Adriano en pie a izquierda levantando a África arrodillada. 3,61 grs. MBC+. / *Hadrianus. Choice very fine.*

C-1223; RIC-322; BMC-871

Ex J. Vico - 7 Marzo 2002, n. 287

100,-



797

798

- 797 Denario. Acuñada el 134-138 d.C. ADRIANO.** Anv.: HADRIANVS AVG. COS. III P. P. Busto laureado de Adriano a derecha. Rev.: RESTITVTORI HISPANIAE. Adriano en pie a izquierda alzando a Hispania arrodillada a derecha, entre ambos un conejo. 2,97 grs. Restos de brillo original. EBC- / *Hadrianus. Luster traces and almost extremely fine.*

C-1260; RIC-327; BMC-889

**Ex Martí Hervera - 30 Octubre 2001, n. 2392**

**150,-**

- 798 Denario. Acuñada el 134-138 d.C. ADRIANO.** Anv.: HADRIANVS AVG. COS. III P. P. Busto descubierto de Adriano a derecha. Rev.: VOTA PVBLICA. Adriano en pie a izquierda, ceremoniando sobre un altar. 3,40 grs. Levísimo graffitti en reverso en forma de X. EBC/EBC- / *Hadrianus. Very light X shaped graffitti on reverse but exxtremely fine / almost extremely fine.*

C-1328; RIC-268; BMC-721

**Ex Cayón - 21 Mayo 2003, n. 2454**

**150,-**



799

800

- 799 Denario. Acuñada el 134-138 d.C. ADRIANO.** Anv.: HADRIANVS AVG. COS. III P. P. Busto descubierto de Adriano a derecha. Rev.: SALVS AVG. Salud a derecha con patera alimentando a serpiente en un altar. 3,18 grs. Pleno brillo original. SC / *Hadrianus. Full mint luster and uncirculated.*

C-1335; RIC-267; BMC-715

**Ex J. Vico - 21 Junio 2001, n. 213**

**200,-**

- 800 Denario. Acuñada el 134-138 d.C. ADRIANO.** Anv.: HADRIANVS AVG. COS. III P. P. Busto laureado de Adriano a derecha. Rev.: TELLVS STABIL. Mujer en pie a izquierda, con vestido corto, sosteniendo una reja de arado y un rastrillo; dos espigas en el suelo. 3,02 grs. Ligera pátina. EBC- / *Hadrianus. Light patina and almost extremely fine.*

C-1427; RIC-276; BMC-741

**Ex NAC "The Gilbert Steinberg Collection of Roman Coins" - 16 Noviembre 1994, n. 403**

**150,-**

SABINA, mujer del Emperador - *SABINA, Emperor's wife*



801

802

- 801 Denario. Acuñada el 128-137 d.C. SABINA.** Anv.: SABINA AVGVSTA HADRIANI AVG. P. P. Busto diademado y drapeado de Sabina a derecha. Rev.: CONCORDIA AVG. Concordia sentada a izquierda. 3,38 grs. Bello busto. EBC. / *Sabina. Beautiful bust and extremely fine.*

C-12; RIC-398; BMC-895

**Adq. J. Fernández - Marzo 2000**

**150,-**

- 802 Denario. Acuñada el 128-137 d.C. SABINA.** Anv.: SABINA AVGVSTA. Busto diademado y drapeado de Sabina a derecha. Rev.: VENERI GENETRICI. Venus en pie a derecha con una manzana. 3,25 grs. Bonita pátina de colección antigua con tonos dorados y brillo original. Bella. EBC / *Sabina. Nice patina from aold collection with gilded tones and mint luster. Beautiful and extremely fine.*

C-73; RIC-396; BMC-944

**150,-**

## AELIO - AELIUS (137 d.C.)



803



804

- 803 Denario. Acuñada el 137 d.C. AELIO.** Anv.: L. AELIVS CAESAR. Cabeza descubierta de Aelio a derecha. Rev.: TR. POT. COS. II. Concordia sentada en trono a izquierda, con pátera y cornucopia. 3,33 grs. Pátina oscura irregular. EBC-. / *Aelius. Uneven dark patina and almost extremely fine.*

C-1; RIC-436; BMC-981

Adq. J. A. Herrero - Julio 1993

150,-

- 804 Denario. Acuñada el 137 d.C. AELIO.** Anv.: L. AELIVS CAESAR. Cabeza drapeada de Aelio a derecha. Rev.: TR. POT. COS. II. Piedad de pie a izquierda colocando incienso sobre altar. 3,06 grs. Levísima pátina en reverso. EBC- / *Aelius. Very light patina on reverse and almost extremely fine.*

C-53a; RIC-432 (drapeado); BMC-975

Adq. Kurt Spanier - Enero 1996

150,-

## ANTONINO PÍO - ANTONINUS PIUS (138-161 d.C.)



805



806

- 805 Denario. Acuñada el 138 d.C. ANTONINO PÍO.** Anv.: IMP. T. AEL. CAES. HADRI. ANTONINVS. Cabeza descubierta de Antonino a derecha. Rev.: AVG. PIVS P. M. TR. P. COS. DES. II. Confianza en pie con espigas y una bandeja llena de frutas. 3,26 grs. Preciosa pátina oscura e irisada. Bella. EBC+ / *Antoninus Pius. Gorgeous dark and iridescent patina. Beautiful and choice extremely fine.*

C-79; RIC-12; BMC-23

Ex Cayón - 29 Noviembre 2004, n. 436

100,-

- 806 Denario. Acuñada el 161-180 d.C. ANTONINO PÍO.** Anv.: DIVVS ANTONINVS. Cabeza descubierta de Antonino a derecha. Rev.: CONSECRATIO. Pira funeraria rematada por Antonino en cuadriga. 3,29 grs. Acuñación de Marco Aurelio. Leve pátina. EBC / *Antoninus Pius. Marcus Aurelius coinage. Light patina and extremely fine.*

C-164; RIC-M436; BMC-M57

Adq. J. Fernández - Marzo 1999

100,-



807



808

- 807 Denario. Acuñada el 145-161 d.C. ANTONINO PÍO.** Anv.: ANTONINVS AVG. PIVS P. P. Cabeza laureada de Antonino a derecha. Rev.: COS. IIII. Equidad en pie a izquierda con balanza y cetro. 3,18 grs. Pleno brillo original. SC / *Antoninus Pius. Full mint luster and uncirculated.*

C-228; RIC-127; BMC-512

Adq. J. A. Herrero - Septiembre 1994

100,-

- 808 Denario. Acuñada el 159-160 d.C. ANTONINO PÍO.** Anv.: ANTONINVS AVG. PIVS P. P. TR. P. XXIII. Cabeza laureada de Antonino a derecha. Rev.: PACI AVG. COS. IIII. Paz estante a izquierda portando cetro y rama. 3,36 grs. Pleno brillo original. SC / *Antoninus Pius. Full mint luster and uncirculated.*

C-573; RIC-301; BMC-981

100,-





809



810

- 809 Denario. Acuñada el 140 d.C. ANTONINO PÍO y MARCO AURELIO.** Anv.: ANTONINVS AVG. PIVS P. P. TR. P. COS. III. Cabeza laureada de Antonino Pío a derecha. Rev.: AVRELIVS CAESAR AVG. P. III F. COS. Cabeza descubierta de Marco Aurelio a derecha. 3,64 grs. Levisimas concreciones verdes. Pátina oscura. EBC- / *Antoninus Pius and Marcus Aurelius. Very slight green concretions with dark patina and almost extremely fine.*

C-15; RIC-417a; BMC-155

**Adq. en Convención París / Purchased at the Paris Convention - Noviembre 1990**

**200,-**

- 810 Denario. Acuñada el 140 d.C. ANTONINO PÍO y MARCO AURELIO.** Anv.: ANTONINVS AVG. PIVS P. P. TR. P. COS. III. Cabeza descubierta de Antonino Pío a derecha. Rev.: AVRELIVS CAESAR AVG. P. III F. COS. Cabeza descubierta de Marco Aurelio a derecha. 3,13 grs. Leve pátina irregular. EBC / *Antoninus Pius and Marcus Aurelius. Light uneven patina and extremely fine.*

C-21a; RIC-415c; BMC-148

**Ex Marfí Hervera - 10 Diciembre 2002, n. 801**

**200,-**

FAUSTINA MADRE, mujer del Emperador - *GALERIA FAUSTINA, Emperor's wife*



811

- 811 Denario. Acuñada el 141 d.C. FAUSTINA MADRE.** Anv.: DIVA AVG. FAVSTINA. Busto drapeado de Faustina a derecha. Rev.: PVLLAE FAUSTINIANAE. Antonino sentado a izquierda sobre plataforma, junto a él una mujer (Faustina?) detrás suyo, ambos agachados para recibir a una niña sujeta por un hombre. Debajo de la plataforma otro hombre empujando a otra criatura a izquierda. 3,31 grs. Rara. MBC+/MBC. / *Galeria Faustina. Rare and choice very fine / very fine.*

C-262; RIC-A399a; BMC-325

**Adq. J. A. Herrero - Abril 2002**

**300,-**

## MARCO AURELIO - MARCUS AURELIUS (161-180 d.C.)



812



813

- 812 Denario. Acuñada el 164-165 d.C. MARCO AURELIO.** Anv.: ANTONINVS AVG. ARMENIACVS. Cabeza laureada a derecha. Rev.: ARMEN P. M. TR. P. XVIII. IMP. COS. III. Armenia sentada a izquierda. 3,45 grs. SC-. / *Marcus Aurelius. Almost uncirculated.*

C-7; RIC-81; BMC-274

**Adq. J. Fernández - Marzo 2000**

**250,-**

- 813 Denario. Acuñada el 161-162 d.C. MARCO AURELIO.** Anv.: IMP. M. AVREL. ANTONINVS. AVG. Cabeza laureada a derecha. Rev.: CONCORD. AVG. TR. P. XV. COS. III. Concordia sentada a izquierda. 3,34 grs. Bonita pieza. EBC+. / *Marcus Aurelius. Nice coin and choice extremely fine.*

C-31; RIC-3-5; BMC-4

**250,-**



814

- 814 Denario. Acuñada el 161-162 d.C. MARCO AURELIO.** Anv.: IMP. M. AVREL. ANTONINVS. AVG. Cabeza barbada a derecha. Rev.: CONCORD. AVG. TR. P. XV. COS. III. Concordia sentada a izquierda. 3,39 grs. Brillo. Bella. SC / *Marcus Aurelius. Beautiful with luster and uncirculated.*

C-35; RIC-35; BMC-177

**250,-**



815

- 815 Denario. Acuñada el 162-163 d.C. MARCO AURELIO.** Anv.: IMP. M. ANTONINVS AVG. Cabeza barbada a derecha. Rev.: CONCORD. AVG. TR. P. XVII COS. III. Concordia sentada a izquierda con pátera. 3,30 grs. Restos de brillo con ligera pátina. EBC+ / *Marcus Aurelius. Luster traces with ligh patina and choice extremely fine.*

C-37; RIC-59; BMC-209

**Ex NAC "The Gilbert Steinberg Collection of Roman Coins" - 16 Noviembre 1994, n. 466**

**250,-**



816

817

- 816 Denario. Acuñada el 140-144 d.C. MARCO AURELIO.** Anv.: AVRELIVS CAESAR AVG. PII. F. COS. Cabeza a derecha. Rev.: PIETAS AVG. Instrumentos sacerdotales. 3,60 grs. Ligera pátina. Bella. EBC+ / *Marcus Aurelius. Beautiful with light patina and choice extremely fine.*

C-451; RIC-A424a; BMC-A277

**Ex NAC "The Gilbert Steinberg Collection of Roman Coins" - 16 Noviembre 1994, n. 461**

**100,-**

- 817 Antoniniano. Acuñada el 249-251 d.C. MARCO AURELIO.** Anv.: DIVO MARCO. Cabeza radiada a derecha. Rev.: CONSECRATIO. Altar. 3,27 grs. Restitución de Trajano Decio. Oxidaciones. Escasa. MBC / *Marcus Aurelius. Traianus Decius Restitution. Corrosions but scarce and very fine.*

C-1056; RIC-91

**150,-**

FAUSTINA HIJA, mujer del Emperador - *FAUSTINA MINOR, Emperor's wife*



818

- 818 Denario. Acuñada el 156-175 d.C. FAUSTINA HIJA.** Anv.: FAVSTINA AVGVSTA. Busto a derecha. Rev.: SAECVLI FELICIT. Dos niños en trono. 3,22 grs. Brillo. EBC+ / *Faustina Minor. Luster and choice extremely fine.*

C-191; RIC-M715; BMC-M141

**200,-**

## LUCIO VERO - LUCIUS VERUS (161-169 d.C.)



819



820



821



- 819** Denario. Acuñada el 161-162 d.C. LUCIO VERO. Anv.: IMP. L. AVREL. VERVS. AVG. Busto a derecha. Rev.: CONCORD. AVG. TR. P. COS. III. Concordia sentada a izquierda. 3,28 grs. Brillo original. Bello ejemplar. SC- / Lucius Verus. Beautiful coin with mint luster and almost uncirculated.

C-21c; RIC-417; BMC-390

Ex J. Vico - 11 Marzo 2004, n. 202

200,-

- 820** Denario. Acuñada el 161-162 d.C. LUCIO VERO. Anv.: IMP. L. AVREL. VERVS. AVG. Busto a derecha. Rev.: PROV. DEOR. TR. P. COS. II. Providencia en pie con globo y cornucopia. 2,80 grs. SC-. / Lucius Verus. Almost uncirculated.

C-144; RIC-463; BMC-35

Ex Numag - 19 Enero 1995, n. 129

200,-

- 821** Denario. Acuñada el 165-169 d.C. LUCIO VERO. Anv.: IMP. CAES. ARM. PARTH. MAX. Cabeza laureada a derecha. Rev.: TR. P. VI. IMP. III. COS. II. Victoria a derecha con escudo, dentro VIC/PAR. 3,62 grs. EBC+. / Lucius Verus. Choice extremely fine.

C-279; RIC-566; BMC-541

Ex Áureo 138 - 17 Abril 2002, n. 177

150,-

LUCILA, mujer del Emperador - LUCILLA, Emperor's wife



822



823



- 822** Denario. Acuñada el 182 d.C. LUCILLA. Anv.: LVCILLA AVGVSTA. Busto drapeado a derecha. Rev.: PVDICITIA. Honestidad Femenina velada, sentada a izquierda. 3,61 grs. EBC+. / Lucilla. Choice extremely fine.

C-62; RIC-781; BMC-349

200,-

- 823** Denario. Acuñada el 182 d.C. LUCILLA. Anv.: LVCILLA AVGVSTA. Busto drapeado a derecha. Rev.: VENVS VICTRIX. Venus en pie a izquierda. 3,28 grs. EBC/EBC-. / Lucilla. Extremely fine, and almost extremely fine.

C-90; RIC-787; BMC-356

Ex NAC 25 - 25 Junio 2003, n. 2066

100,-

## COMODO - COMMODUS (161-180 d.C.)



824



- 824** Denario. Acuñada el 180-183. COMODO. Anv.: M. COMMODVS ANTONINVS AVG. Busto a derecha. Rev.: TR. P. VII. IMP. V. COS. III. P. P. Roma en pie a izquierda. 2,99 grs. EBC. / Commodus. Extremely fine.

C-845; RIC-45; BMC-94

Ex Martí Hervera - 15 Enero 2005, n. 280

100,-

CRISPINA, mujer del Emperador - *CRISPINA, Emperor's wife*



**825** Denario. Acuñada el 177-182 d.C. **CRISPINA**. Anv.: CRISPINA AVG. Busto a derecha. Rev.: CONCORDIA. Manos entrelazadas. 2,53 grs. EBC. / *Crispina. Extremely fine.*  
C-9; RIC-279; BMC-29

Ex Lanz - 18 Mayo 2004, n. 371

250,-

**826** Denario. Acuñada el 177-182 d.C. **CRISPINA**. Anv.: CRISPINA AVG. Busto a derecha. Rev.: DIS GENITALIBVS. Altar. 3,11 grs. Ligerá patina. EBC / *Crispina. Light patina and extremely fine.*  
C-15; RIC-281; BMC-31

Ex NAC 21 - 17 Mayo 2001, n. 490

250,-

MANLIA ESCANTILA, mujer de Didio Juliano - *MANLIA SCANTILLA, Didius Iulianus wife*



**827** Denario. Acuñada el 193 d.C. **MANLIA SCANTILLA**. Anv.: MANL SCANTILLA AVG. Busto a derecha. Rev.: IVNO REGINA. Juno estante a izquierda. 2,78 grs. Pátina. Muy rara. MBC / *Manlia Scantilla. Very rare with patina and very fine.*  
C-2; RIC-7; BMC-11

Adq. J. Fernández - Diciembre 1994

500,-

DIDIA CLARA, hija de Didio Juliano - *DIDIA CLARA, Didius Iulianus daughter*



**828** Denario. Acuñada el 193 d.C. **DIDIA CLARA**. Anv.: DIDIA CLARA AVG. Busto a derecha. Rev.: HILAR. TEMPOR. Hilaridad en pie a izquierda, sosteniendo palma y cornucopia. 3,15 grs. Pátina. Muy rara. MBC / *Didia Clara. Patina and very rare. Very fine.*  
C-3; RIC-10; BMC-14/16

Adq. J. Fernández - Diciembre 1996

1.000,-

## CLODIO ALBINO - CLODIUS ALBINUS (195-197 d.C.)



829

830

- 829** Denario. Acuñada el 195-197 d.C. CLODIO ALBINO. Lugdunum (Lyon). Anv.: IMP. CAES. D. CLO. SEP. ALB. AVG. Cabeza laureada a derecha. Rev.: FIDES LEGION. COS. II. Manos enlazadas portando águila legionaria. 2,80 grs. EBC+. / *Clodius Albinus. Choice extremely fine.*

C-24; RIC-20; BMC-284

Adq. J. A. Herrero - Noviembre 1990

300,-

- 830** Denario. Acuñada el 193 d.C. CLODIO ALBINO. Anv.: D. CLODIVS ALBINVS CAES. Cabeza barbada a derecha. Rev.: PROVID. AVG. COS. Providencia a izquierda, a sus pies globo. 3,03 grs. EBC. / *Clodius Albinus. Extremely fine.*

C-58; RIC-1a; BMC-38

Adq. J. Fernández - Marzo 2000

150,-

## SEPTIMIO SEVERO - SEPTIMIUS SEVERUS (193-211 d.C.)



831

832

- 831** Denario. Acuñada el 211 d.C. SEPTIMIO SEVERO. Anv.: DIVO SEVERO PIO. Busto a derecha. Rev.: CONSECRATIO. Águila sobre globo. 3,67 grs. Leve grieta. Bonita pieza. SC / *Septimius Severus. Slight split but nice and uncirculated.*

C-84; RIC-191c; BMC-C21/3

100,-

- 832** Denario. Acuñada el 211 d.C. SEPTIMIO SEVERO. Anv.: DIVO SEVERO PIO. Busto a derecha. Rev.: CONSECRATIO. Láurea en altar. 2,98 grs. Levísima grieta a las 6h. SC- / *Septimius Severus. Very slight split at 6h. but almost extremely fine.*

C-87; RIC-191E; BMC-C25

Ex Lanz - 18 Abril 2004, n. 397

100,-



833

834

- 833** Denario. Acuñada el 211 d.C. SEPTIMIO SEVERO. Anv.: DIVO SEVERO PIO. Busto a derecha. Rev.: CONSECRATIO. Mausoleo. 2,66 grs. Restitución de Caracalla. Pátina oscura. EBC / *Septimius Severus. Caracalla Restitution. Dark patina and extremely fine.*

C-89; RIC-191F; BMC-27C

Adq. J. Fernandez - Diciembre 1993

150,-

- 834** Denario. Acuñada el 201-210 d.C. SEPTIMIO SEVERO. Anv.: SEVERVS PIVS AVG. Busto a derecha. Rev.: IIII. LIBERALITAS AVGG. Libertat en pie a izquierda. 3,48 grs. Pleno brillo original. Bonita pieza. SC / *Septimius Severus. Full mint luster. Nice coin and uncirculated.*

C-293; RIC-276; BMC-345

Adq. J. A. Herrero - Julio 1993

150,-





835



836

**835 Denario. Acuñada el 193-211 d.C. SEPTIMIO SEVERO.** Anv.: L. SEPT. SEV. AVG. IMP. XI PART. MAX. Busto laureado a derecha. Rev.: PROPECT. AVGG. FEL. Septimio a caballo a derecha. 3,50 grs. EBC+. / *Septimius Severus. Choice extremely fine.*

C-576; RIC-138; BMC-134

Ex NAC "The Gilbert Steinberg Collection of Roman Coins" - 16 Noviembre 1994, n. 549

150,-

**836 Denario. Acuñada el 193-211 d.C. SEPTIMIO SEVERO.** Anv.: SEVERVS AVG PART MAX. Busto laureado a derecha. Rev.: VIRT AVGG. Virtud en pie a izquierda. 4,14 grs. SC-. / *Septimius Severus. Almost uncirculated.*

C-761; RIC-171a; BMC-211

Ex Cayón - 29 Octubre 2003, n. 237

150,-



837

**837 Denario. Acuñada el 198-202 d.C. SEPTIMIO SEVERO y GETA. Laodicea.** Anv.: L. SEPT. SEV. AVG. IMP. XI. PART. MAX. Busto a derecha. Rev.: L. SEPTIMIVS GETA CAES. Busto a derecha. 2,96 grs. Leves rayitas. Pátina. Rara. EBC / *Septimius Severus and Geta. Patina with slight hairlines but rare and extremely fina.*

C-4; RIC-506; BMC-p.177

Ex NAC 21 - 17 Mayo 2001, n. 497

1.000,-

JULIA DOMNA, mujer del Emperador - *JULIA DOMNA, Emperor's wife*



838



839

**838 Denario. Acuñada el 196-211 d.C. JULIA DOMNA.** Anv.: IVLIA AVGVSTA. Busto drapeado a derecha. Rev.: CERERI FRV GIF. Ceres sentada a izquierda con espigas y cetro. 3,38 grs. Brillo original. Bonita pieza. EBC+ / *Julia Domna. Beautiful coin with mint luster and choice extremely fine.*

C-14; RIC-546 (Septimio Severo); BMC-10 (Septimio Severo)

Ex Áureo 138 - 17 Abril 2002, n. 205

100,-

**839 Denario. Acuñada el 196-211 d.C. JULIA DOMNA.** Anv.: DIVA IVLIA AVGVSTA. Busto drapeado a derecha. Rev.: CONSECRATIO. Pavo real en pie a izquierda, con la cola extendida. 2,72 grs. Pátina oscura. Rara. EBC- / *Julia Domna. Rare coin with dark patina and almost extremely fine.*

C-24; RIC-396 (Caracalla); BMC-9 (Heliogábalo)

Adq. J. Fernández - Diciembre 2000

500,-



840



841



- 840 Denario. Acuñada el 196-211 d.C. JULIA DOMNA.** Anv.: IVLIA PIA FELIX AVG. Busto drapeado a derecha. Rev.: DIANA LVCIFERA. Diana en pie con antorcha. 3,10 grs. Brillo original. Bella. SC / *Julia Domna. Beautiful with mint luster and uncirculated.*

C-32; RIC-373 (Caracalla); BMC-1 (Caracalla)

100,-

- 841 Denario. Acuñada el 196-211 d.C. JULIA DOMNA. Laodicea Ad Mare.** Anv.: IVLIA AVGVSTA. Busto drapeado a derecha. Rev.: HILARITAS. Hilaridad en pie con larga palma y cornucopia. 3,17 grs. Parte de brillo original. Bella. EBC+ / *Julia Domna. Luster traces but beautiful and choice extremely fine.*

C-72; RIC-639 (Septimio Severo); BMC-600 (Septimio Severo)

Ex Lanz - 18 Mayo 2004, n. 398

100,-



842



843



- 842 Denario. Acuñada el 196-211 d.C. JULIA DOMNA.** Anv.: IVLIA PIA FELIX AVG. Busto drapeado a derecha. Rev.: PVDICITIA. Pudicitia sentada en trono a izquierda. 3,28 grs. Brillo original. Bella. SC / *Julia Domna. Beautiful with mint luster and uncirculated.*

C-165; RIC-386 (Caracalla); BMC-19 (Caracalla)

100,-

- 843 Denario. Acuñada el 196-211 d.C. JULIA DOMNA.** Anv.: IVLIA PIA FELIX AVG. Busto drapeado a derecha. Rev.: PVDICITIA. Pudicitia sentada en trono a izquierda. 3,13 grs. Brillo original. Bella. SC / *Julia Domna. Beautiful with mint luster and uncirculated.*

C-172a; RIC-385 (Caracalla); BMC-19 (Caracalla)

Ex Áureo 148 - 9 Abril 2003, n. 1114

100,-

## CARACALLA - CARACALLA (211-217 d.C.)



844



845



- 844 Denario. Acuñada el 201-210 d.C. CARACALLA.** Anv.: ANTONINVS PIVS AVG. Busto joven a derecha. Rev.: ADVENT AVGG. Galera. 3,29 grs. Restos de brillo. Bonita. EBC / *Caracalla. Nice with mint luster and extremely fine.*

C-3; RIC-120; BMC-267

Adq. Kurt Spanier - Enero 2003

100,-

- 845 Denario. Acuñada el 201-210 d.C. CARACALLA.** Anv.: ANTONIVS PIVS AVG. Busto adolescente a derecha. Rev.: INDVLGENTIA AVGG IN CARTH. Diosa Celeste a caballo con trueno. 3,58 grs. SC-. / *Caracalla. Almost uncirculated.*

C-97; RIC-130a; BMC-280

Adq. J. Fernández - Marzo 2000

100,-



846



847

**846** Denario. Acuñada el 201-210 d.C. CARACALLA. Anv.: ANTONINVS PIVS AVG. Busto joven a derecha. Rev.: LIBERALITAS AVGG V. Liberalidad estante con cornucopia, 3,76 grs. Pleno brillo original. Bella. SC- / Caracalla. Beautiful with full mint luster and almost uncirculated.

C-124; RIC-136a; BMC-286

Ex Cayón - 10 Mayo 2005, n. 4266

100,-

**847** Denario. Acuñada el 210-213 d.C. CARACALLA. Anv.: ANTONINVS PIVS AVG. BRIT. Busto adulto a derecha. Rev.: MARTI PROPUGNATORI. Marte a izquierda con trofeo, 3,41 grs. Parte del brillo original. Bello ejemplar. SC- / Caracalla. Luster traces but beautiful and almost uncirculated.

C-150; RIC-223; BMC-87

Adq. J. A. Herrero - Junio 1993

100,-



848



849

**848** Denario. Acuñada el 213-217 d.C. CARACALLA. Anv.: ANTONINVS PIVS AVG. GERM. Busto adulto a derecha. Rev.: MONETA AVG. Moneda en pie con balanza y cornucopia, 3,33 grs. Brillo original. Bella. SC- / Caracalla. Beautiful with mint luster and almost extremely fine.

C-167; RIC-308; BMC-74

100,-

**849** Denario. Acuñada el 213-217 d.C. CARACALLA. Anv.: ANTONINVS PIVS AVG. GERM. Busto adulto a derecha. Rev.: P. M. TR. P. XVIII. COS. III. P. P. Paz en pie con rama y cetro, 3,03 grs. Parte brillo original. Bonita pieza. EBC+ / Carcaralla. Nice coin with luster traces and choice extremely fine.

C-314; RIC-268; BMC-147

Ex Martí Hervera - 20 Mayo 2004, n. 413

100,-



850



851

**850** Denario. Acuñada el 201-210 d.C. CARACALLA. Anv.: ANTONINVS PIVS AVG. Busto adulto a derecha. Rev.: PONTIF. TR. P. XII. COS. III. Virtud en vestido militar a derecha, 3,45 grs. Brillo original. Bella. EBC+ / Caracalla. Beautiful with mint luster and choice extremely fine.

C-464; RIC-112; BMC-13

Ex Áureo 138 - 17 Abril 2002, n. 230

150,-

**851** Denario. Acuñada el 201-210 d.C. CARACALLA. Anv.: ANTONINVS PIVS AVG. Busto adulto a derecha. Rev.: PONTIF. TR. P. XIII. COS. III. Concordia sentada a izquierda, 3,27 grs. Bonita pátina irisada. Bonita. EBC+ / Caracalla. Beautiful with nice iridescent patina and choice extremely fine.

C-484; RIC-116a; BMC-29

Ex J. Vico - 4 Noviembre 2004, n. 498

100,-



852



853



854

- 852 Denario. Acuñada el 210-213 d.C. CARACALLA.** Anv.: ANTONINVS PIVS AVG. BRIT. Busto joven a derecha. Rev.: PONTIF. TR. P. XI. COS. III. PROF. Caracalla a caballo a derecha. 3,15 grs. Pequeña grieta a las 4h. Brillo original. EBC+ / Caracalla. *Small split at 4h. but with mint luster and choice extremely fine.*

C-510; RIC-108; BMC-574

Adq. J. A. Herrero - Febrero 2001

75,-

- 853 Denario. Acuñada el 199-201 d.C. CARACALLA.** Anv.: ANTONINVS AVGVSTVS. Busto adolescente a derecha. Rev.: RECTOR ORBIS. Caracalla en pie a izquierda. 3,49 grs. Brillo original. Bella. SC- / Caracalla. *Beautiful with mint luster and almost extremely fine.*

C-545; RIC-141; BMC-289

Ex Marí Hervera - 1 Marzo 2005, n. 244

150,-

- 854 Denario. Acuñada el 201-210 d.C. CARACALLA.** Anv.: ANTONINVS PIVS AVG. Busto adolescente a derecha. Rev.: VICT. PART. MAX. Victoria en pie a izquierda. 3,44 grs. Brillo original. SC-. / Caracalla. *Mint luster and almost uncirculated.*

C-658; RIC-144b; BMC-296

150,-

PLAUTILLA, mujer del Emperador - *PLAUTILLA, Emperor's wife*



855

- 855 Denario. Acuñada el 202-212 d.C. PLAUTILA.** Anv.: PLAVTILLAE AVGVSTAE. Busto drapeado a derecha. Rev.: CONCORDIA AVGG. Concordia en pie a izquierda. 3,58 grs. Bonita pieza. EBC+. / Plautilla. *Beautiful coin and choice extremely fine.*

C-2; RIC-359; BMC-398-9

Ex J. A. Herrero - 16 Octubre 2003, n. 335

150,-

GETA - GETA (209-212 d.C.)



856

- 856 Denario. Acuñada el 199-202 d.C. GETA.** Anv.: P. SEPT. GETA. CAES. PONT. Busto niño a derecha. Rev.: FELICITAS AVGG. Felicidad en pie a izquierda. 3,28 grs. Restos de brillo. Bella. EBC+ / Geta. *Beautiful with luster traces and choice extremely fine.*

C-36; RIC-8; BMC-218

Adq. J. Fernández - Marzo 2000

100,-

## MACRINO - MACRINUS (217-218 d.C.)



857

858

- 857 Denario. Acuñada el 217-218 d.C. MACRINO.** Anv.: IMP. C. M. OPEL. SEV. MACRINVS AVG. Busto laureado a derecha. Rev.: FIDES MILITVM. Felicidad en pie a izquierda. 3,26 grs. Brillo original. Bella. EBC+ / *Macrinus. Beautiful with mint luster and choice extremely fine.*

C-23a; RIC-66

150,-

- 858 Denario. Acuñada el 217-218 d.C. MACRINO.** Anv.: IMP. C. M. OPEL. SEV. MACRINVS AVG. Busto laureado a derecha. Rev.: LIBERALITAS AVG. Liberalidad en pie a izquierda. 3,19 grs. Bonita y escasa. EBC. / *Macrinus. Beautiful. Scarce and extremely fine.*

C-41; RIC-78; BMC-69

Ex **Áureo 170 - 15 Diciembre 2004, n. 172**

200,-



859

860

- 859 Denario. Acuñada el 217-218 d.C. MACRINO.** Anv.: IMP. C. M. OPEL. SEV. MACRINVS AVG. Busto laureado a derecha. Rev.: P. M. TR. P. II. COS. P. P. Annona en pie a izquierda. 3,13 grs. Restos de brillo. EBC+. / *Macrinus. Luster traces and choice extremely fine.*

C-47; Ric-26; BMC-44

Ex **Marfí Hervera - 1 Marzo 2005, n. 248**

150,-

- 860 Denario. Acuñada el 217-218 d.C. MACRINO.** Anv.: IMP. C. M. OPEL. SEV. MACRINVS AVG. Busto laureado a derecha. Rev.: PONTIF. MAX. TR. P. COS. P. P. Júpiter en pie a izquierda. 3,59 grs. Restos de brillo. EBC+ / *Macrinus. Luster traces and choice extremely fine.*

C-70; RIC-2; BMC-p.499

Ex **Áureo 162 - 28 Abril 2004, n. 145**

200,-

## DIADUMENIANO - DIADUMENIANUS (218 d.C.)



861

- 861 Denario. Acuñada el 218 d.C. DIADUMENIANO.** Anv.: M. OPEL. ANT. DIADVMENIAN. CAES. Busto a derecha. Rev.: PRINC. IVENTVTIS. P. Diadumeniano en pie entre estandartes. 4,06 grs. Pátina. Escasa. EBC- / *Diadumenianus. Scarce with patina and almost extremely fine.*

C-3; RIC-102; BMC-87

Adq. **J. Fernández - Enero 1996**

250,-





862



863



864

- 862 Antoniniano. Acuñada el 218 d.C. DIADUMENIANO.** Anv.: M. OPEL. DIADVMENIANVS CAES. Busto radiado a derecha. Rev.: PRINC. IVVENTVTIS. Diadumeniano estante a izquierda, detrás estandartes. 3,94 grs. Rara. MBC. / *Diadumenianus. Rare and very fine.*

C-11; RIC-106; BMC-82

150,-

- 863 Denario. Acuñada el 218 d.C. DIADUMENIANO.** Anv.: M. OPEL. ANT. DIADVMENIAN. CAES. Busto a derecha. Rev.: SPES PVBLICA. Esperanza en pie a izquierda. 3,23 grs. Bella y escasa. EBC+. / *Diadumenianus. Beautiful. Scarce and choice extremely fine.*

C-21; RIC-116; BMC-94

300,-

- 864 Denario. Acuñada el 218 d.C. DIADUMENIANO.** Anv.: M. OPEL. ANT. DIADVMENIAN. CAES. Busto a derecha. Rev.: SPES PVBLICA. Esperanza en pie a izquierda. 3,13 grs. Suave pátina. Restos de brillo. Bella. Escasa. EBC+ / *Diadumenianus. Soft patina with luster traces and beautiful. Scarce and choice extremely fine.*

C-21b; RIC-117; BMC-92

Adq. J. Fernández - Enero 1996

300,-

## HELIOGÁBALO - ELAGABALUS (218-222 d.C.)



865

- 865 Denario. Acuñada el 218 d.C. HELIOGÁBALO.** Anv.: IMP. CAES. M. AVR ANTONINVS AVG. Busto laureado a derecha. Rev.: FIDES EXERCITVS. Fe sentada a izquierda. 3,33 grs. Parte brillo original. Bella. SC- / *Elagabalus. Beautiful with luster traces and almost uncirculated.*

C-32; RIC-71; BMC-15

Ex Áureo 138 - 17 Abril 2002, n. 258

200,-

JULIA PAULA, primera mujer del Emperador - *CORNELIA PAULA, first Emperor's wife*



866

- 866 Denario. Acuñada el 219 d.C. JULIA PAULA.** Anv.: IVLIA PAVLA. Busto a derecha. Rev.: CONCORDIA. Concordia sentada a izquierda. 2,76 grs. Suave pátina acerada con restos de brillo original. Bella. EBC+/EBC / *Cornelia Paula. Beautiful with soft steely patina and luster traces. Choice extremely fine / extremely fine.*

C-6a; RIC-211; BMC-172

Adq. J. Fernández - Marzo 2000

250,-



867

- 867 Denario. Acuñada el 219 d.C. JULIA PAULA.** Anv.: IVLIA PAVLA. Busto a derecha. Rev.: VENVS GENETRIX. Venus sentada a izquierda. 2,83 grs. Brillo original. Bella pieza. escasa. EBC+ / *Julia Paula. Beautiful and scarce with mint luster and choice extremely fine.*

C-21; RIC-222; BMC-177

Ex Martí Hervera - 1 Marzo 2005, n. 254

200,-

AQUILIA SEVERA, segunda mujer del Emperador - *AQUILIA SEVERA, second Emperor's wife*



868

- 868 Denario. Acuñada el 220 d.C. AQUILIA SEVERA.** Anv.: IVLIA AQVILIA SEVERA AVG. Busto a derecha. Rev.: CONCORDIA. Concordia en pie a izquierda. 3,04 grs. Bonita y muy escasa. EBC. / *Aquilia Severa. Beautiful. Very scarce and extremely fine.*

C-2; RIC-226; BMC-335

Adq. J. A. Herrero - Diciembre 1995

200,-



869

- 869 Denario. Acuñada el 220 d.C. AQUILIA SEVERA.** Anv.: IVLIA AQVILIA SEVERA AVG. Busto a derecha. Rev.: CONCORDIA. Concordia en pie a izquierda. 3,12 grs. Pátina. Bella. Muy escasa. EBC / *Aquilia Severa. Patina and beautiful. Very scarce and extremely fine.*

C-2a; RIC-225; BMC-185

Adq. J. Fernández - Marzo 2000

250,-

JULIA MAESA, abuela de Heliogábalo y Alejandro Severo - *JULIA MAESA, Elagabalus and Severus Alexandrus grandmother*



870

- 870 Denario. Acuñada el 223 d.C. JULIA MAESA.** Anv.: IVLIA MAESA AVG. Busto a derecha. Rev.: FECVNDITAS AVG. Fecundidad en pie a izquierda. 3,75 grs. Ligera bella pátina. EBC / *Julia Maesa. Nice light patina and extremely fine.*

C-8; RIC-249; BMC-61

Ex Áureo 170 - 15 Diciembre 2004, n. 177

100,-

## ALEJANDRO SEVERO - SEVERUS ALEXANDER (222-235 d.C.)



871

- 871 Denario. Acuñada el 231-235 d.C. ALEJANDRO SEVERO.** Anv.: IMP. ALEXANDER PIVS AVG. Busto laureado a derecha. Rev.: P. M. TR. P. XIII. COS. III. P. P. 3,59 grs. Restos de brillo. Bella. EBC+ / *Severus Alexander. Beautiful with luster traces and choice extremely fine.*

C-448; RIC-123; BMC-950

Ex Cayón - 29 Octubre 2003, n. 245

75,-

ORBIANA, mujer del Emperador - *ORBIANA, Emperor's wife*



872

- 872 Denario. Acuñada el 225-226 d.C. ORBIANA.** Anv.: SALL. BARBIA ORBIANA AVG. Busto diademado a derecha. Rev.: CONCORDIA AVGG. Concordia sentada a izquierda. 3,19 grs. Pequeña grieta en reverso. Escasa. EBC- / *Orbiana. Small split on reverse but scarce and almost extremely fine.*

C-1; RIC-319; BMC-287

Ex Áureo 94 - 2 Julio 1998, n. 290

100,-

JULIA MAMAEA, madre del Emperador - *JULIA MAMAEA, Emperor's mother*



873

- 873 Denario. Acuñada el 235 d.C. JULIA MAMAEA.** Anv.: IVLIA MAMAEA AVG. Busto diademado a derecha. Rev.: FECVND. AVGVSTAE. Fecundidad sentada a izquierda. 3,10 grs. Bonita pátina. Brillo original. Bella pieza. SC / *Julia Mamaea. Nice patina and mint luster. Beautiful and uncirculated.*

C-6; RIC-332; BMC-914

Adq. en Convención New York / *Purchased at the New York Convention - 1990*

75,-



874

- 874 Denario. Acuñada el 235 d.C. JULIA MAMAEA.** Anv.: IVLIA MAMAEA AVG. Busto diademado a derecha. Rev.: VENVS GENETRIX. Venus en pie a izquierda. 3,16 grs. Brillo original. Bella. SC / *Julia Mamaea. Beautiful with mint luster and uncirculated.*

C-72; RIC-355; BMC-152

Ex Áureo 162 - 28 Abril 2004, n. 153

150,-

## MAXIMINO I - MAXIMINUS I (235-238 d.C.)



875

876

- 875** Denario. Acuñada el 235-238 d.C. **MAXIMINO I.** Anv.: MAXIMINVS PIVS AVG. GERM. Busto laureado a derecha. Rev.: PAX AVG VSTI. Paz en pie a izquierda. 2,97 grs. Brillo original. Bello ejemplar. SC / *Maximinus I. Beautiful coin with mint luster and uncirculated.*

C-37; RIC-19; BMC-144

Adq. Kurt Spanier - Octubre 1994

75,-

- 876** Denario. Acuñada el 235-238 d.C. **MAXIMINO I.** Anv.: MAXIMINVS PIVS AVG. GERM. Busto laureado a derecha. Rev.: VICTORIA GERM. Victoria en pie a derecha. 2,95 grs. Acuñación floja en parte, bella con brillo original. SC-. / *Maximinus I. Partially weak strike but beautiful with mint luster and almost uncirculated.*

C-107; RIC-23; BMC-186

Ex J. A. Herrero - 16 Octubre 2003, n. 357

100,-

PAULINA, mujer del Emperador - *PAULINA, Emperor's wife*



877

- 877** Denario. Acuñada el 235-236 d.C. **PAULINA.** Anv.: DIVA PAVLINA. Busto velado a derecha. Rev.: CONSECRATIO. Paulina sobre pavo real. 2,80 grs. Pequeñas oxidaciones. Rara. MBC / *Paulina. Minor corrosions but rare and very fine.*

C-2; RIC-2; BMC-127

Adq. J. Fernández - Marzo 2000

150,-

## GORDIANO I - GORDIANUS I (238 d.C.)



878

- 878** Denario. Acuñada el 238 d.C. **GORDIANO I.** Anv.: IMP. M. ANT. GORDIANVS AFR: AVG. Busto laureado a derecha. Rev.: ROMAE AETERNAE. Roma sentada a izquierda. 3,23 grs. (Pequeños golpes). Leve pátina. Restos de brillo. Muy rara. EBC / *Gordianus I. Small nicks with light patina and luster Light patina and luster traces with small nicks but very rare and extremely fine.*

C-8; RIC-4; BMC-8

1.000,-

## BALBINO - BALBINUS (238 d.C.)



879



880

- 879** Antoniniano. Acuñada el 238 d.C. BALBINO. Anv.: IMP. CAES. D. CAEL. BALBINVS AVG. Busto radiado a derecha. Rev.: CONCORDIA AVG. Manos entrelazadas. 4,68 grs. Restos de brillo original. Bella. Escasa. EBC+ / Balbinus. Luster traces and beautiful. Scarce and choice extremely fine.

C-3; RIC-; BMC-67

300,-

- 880** Antoniniano. Acuñada el 238 d.C. BALBINO. Anv.: IMP. CAES. D. CAEL. BALBINVS AVG. Busto radiado a derecha. Rev.: FIDES MVTVA AVG. Manos entrelazadas. 4,68 grs. Brillo original. Bonita pieza. Escasa y más así. EBC+ / Balbinus. Beautiful coin with mint luster and scarce specially in this choice extremely fine condition.

C-6; RIC-11; BMC-71

Ex Martí Hervera - 10 Diciembre 2002, n. 841

400,-



881



882

- 881** Antoniniano. Acuñada el 238 d.C. BALBINO. Anv.: IMP. CAES. D. CAEL. BALBINVS AVG. Busto radiado a derecha. Rev.: PIETAS MVTVA AVGG. Manos entrelazadas. 4,99 grs. Leves oxidaciones. Escasa. EBC- / Balbinus. Minor corrosions but scarce and almost extremely fine.

C-17; RIC-12; BMC-74

Ex Áureo 128 - 19 Junio 2001, n. 188

300,-

- 882** Denario. Acuñada el 238 d.C. BALBINO. Anv.: IMP. C. D. CAEL. BALBINVS AVG. Busto laureado a derecha. Rev.: P. M. TR. P. COS. II. P. P. Balbino en pie a izquierda. 3,03 grs. Pátina oscura. Escasa. EBC/EBC- / Balbinus. Scarce coin with dark patina and extremely fine / almost extremely fine.

C-20; RIC-5; BMC-26

Ex Áureo 127 - 8 Mayo 2001, n. 2126

250,-



883



884

- 883** Denario. Acuñada el 238 d.C. BALBINO. Anv.: IMP. C. D. CAEL. BALBINVS AVG. Busto laureado a derecha. Rev.: PROVIDENTIA DEORVM. Providencia en pie a izquierda. 2,69 grs. Escasa. EBC/EBC-. / Balbinus. Scarce and extremely fine / almost extremely fine.

C-23; RIC-7; BMC-33

Ex Martí Hervera - 1 Marzo 2005, n. 273

400,-

- 884** Denario. Acuñada el 238 d.C. BALBINO. Anv.: IMP. C. D. CAEL. BALBINVS AVG. Busto laureado a derecha. Rev.: VICTORIA AVGG. Victoria en pie a izquierda. 3,31 grs. Escasa. EBC-. / Balbinus. Scarce and almost extremely fine.

C-27; RIC-8; BMC-37

Adq. J. Fernández - Marzo 2000

250,-



## PUPIENO - PUPIENUS (238 d.C.)



885



886



887



- 885** **Antoniniano. Acuñada el 238 d.C. PUPIENO.** Anv.: IMP. CAES. PVPIEN. M. CLOD. DVPIENS AVG. Busto radiado a derecha. Rev.: AMOR MVTVS AVGG. Manos enlazadas. 3,76 grs. Escasa. EBC-. / *Pupienus. Scarce and almost extremely fine.*

C-1; RIC-9a

**300,-**

- 886** **Denario. Acuñada el 238 d.C. PUPIENO.** Anv.: IMP. C. M. CLOD. PVPIENVS AVG. Busto laureado a derecha. Rev.: CONCORDIA AVG. Concordia sentada a izquierda. 2,89 grs. Pátina. Escasa. EBC- / *Pupienus. Scarce with patina and almost extremely fine.*

C-6; RIC-1; BMC-42

**Adq. J. Fernández - Diciembre 2000**

**200,-**

- 887** **Denario. Acuñada el 238 d.C. PUPIENO.** Anv.: IMP. C. M. CLOD. PVPIENVS AVG. Busto laureado a derecha. Rev.: PAX PVBLICA. Paz sentada a izquierda. 2,82 grs. Acuñación floja en reverso. Brillo original en anverso. Escasa y más así. EBC+/EBC- / *Pupienus. Mint luster on obverse and partially weak strike on reverse but scarce and specially in this choice extremely fine / extremely fine condition.*

C-22; RIC-4; BMC-46

**Ex Marí Hervera - 25 Septiembre 2003, n. 377**

**300,-**



888



889



- 888** **Denario. Acuñada el 238 d.C. PUPIENO.** Anv.: IMP. C. M. CLOD. PVPIENVS AVG. Busto laureado a derecha. Rev.: P. M. TR. P. COS. II. P. P. Felicidad en pie a izquierda. 3,43 grs. Leve pátina con restos de brillo original. Bonita pieza. Escasa. EBC+/EBC / *Pupienus. Light patina with luster traces and beautiful. Scarce and choice extremely fine / extremely fine.*

C-26; RIC-6; BMC-52

**Ex Áureo 170 - 16 Diciembre 2004, n. 187**

**300,-**

- 889** **Denario. Acuñada el 238 d.C. PUPIENO.** Anv.: IMP. C. M. CLOD. PVPIENVS AVG. Busto laureado a derecha. Rev.: P. M. TR. P. COS. II. P. P. Felicidad en pie a izquierda. 2,95 grs. Brillo original. Magnífico ejemplar. Escasa y más así. SC- / *Pupienus. Outstanding coin with mint luster and scarce specially in this almost uncirculated condition.*

C-29; RIC-5; BMC-50

**Ex NAC 25 - 25 Junio 2003, n. 543**

**400,-**

## GORDIANO III - GORDIANUS III (238-244 d.C.)



890



- 890** **Denario. Acuñada el 238-244 d.C. GORDIANO III.** Anv.: M. ANT. GORDIANVS CAES. Busto a derecha. Rev.: PIETAS AVGG. Instrumentos sacerdotales. 3,15 grs. Oxidaciones limpiadas. Escasa. (EBC-) / *Gordianus III. Corrosions cleaned but scarce and almost extremely fine.*

C-182; RIC-; BMC-62

**300,-**



Lote / lot 891

TRANQUILINA, mujer del Emperador - *SABINA TRANQUILINA, Emperor's wife*



891

**891** Denario. Acuñada el 241 d.C. TRANQUILINA. Anv.: SABINA TRANQUILLINA. Busto diademado a derecha. Rev.: CONCORDIA AVG. Concordia sentada a izquierda, con doble cornucopia. 2,88 grs. Hojita en reverso. Brillo. Rarísima. Extraordinario ejemplar y más así. EBC+/EBC / Sabina Tranquillina. Metal pealing and luster but extremely rare and outstanding piece specially in this choice extremely fine / extremely fine condition.

C-1a; RIC-252; BMC-no cat

**8.000,-**

## DIOCLECIANO - DIOCLETIANUS (284-305 d.C.)



892

- 892** **Argénteo o Silícua. Acuñada el 294 d.C. DIOCLECIANO.** Anv.: DIOCLETIANVS AVG. Busto a derecha. Rev.: VICTORIA SARMAT. Los cuatro cesares, en sacrificio ante entrada de campamento. 3,93 grs. Brillo original. Muy bella. Escasa. SC / Diocletianus. *Very beautiful with mint luster and scarce. Uncirculated.*

C-488a; RIC-100

600,-



893

- 893** **Argénteo o Silícua. Acuñada el 295 d.C. DIOCLECIANO.** Anv.: DIOCLETIANVS AVG. Busto a derecha. Rev.: VICTORIAE SARMANTICAE SMN. Entrada de campamento. 3,27 grs. Golpecito en canto. Bonita pátina oscura. Escasa. EBC / Diocletianus. *Small edge nick but scarce with nice dark patina and extremely fine.*

C-492a; RIC-22a

500,-



894

- 894** **Argénteo o Silícua. Acuñada el 295 d.C. DIOCLECIANO.** Anv.: DIOCLETIANVS AVG. Busto a derecha. Rev.: VIRTVS MILITVM. Los cuatro cesares, en sacrificio ante entrada de campamento. 3,14 grs. Ligera bonita pátina. Muy bella y escasa. SC. / Diocletianus. *Nice light thin patina and very beautiful. Scarce and uncirculated.*

C-516i; RIC-600

300,-

## MAXIMIANO HÉRCULES - MAXIMIANUS (286-305 d.C.)



895

- 895** **Argénteo o Silícua. Acuñada el 294 d.C. MAXIMIANO HÉRCULES.** Anv.: MAXIMIANVS AVG. Busto laureado a derecha. Rev.: VIRTVS MILITVM. Los cuatro cesares, en sacrificio ante entrada de campamento. 2,74 grs. Escasa. SC-. / Maximianus. *Scarce and almost uncirculated.*

C-622; RIC-102b

Ex Marfí Hervera - 1 Marzo 2005, n. 2402

300,-

## GALERIO MAXIMIANO - GALERIUS MAXIMIANUS (305-311 d.C.)



896

**896** **Argénteo o Silícea. Acuñada el 293-311 d.C. GALERIO MAXIMIANO. ANTIOQUÍA.** Anv.: MAXIMIANVS CAESAR. Busto laureado a a derecha. Rev.: VIRTVS MILITVM ANT. Entrada de campamento. 3,20 grs. Bonita pátina. Escasa. EBC+ / *Galerius Maximianus. Scarce with nice patina and choice extremely fine.*

C-225a; RIC-34b

500,-

## FLAVIO VÍCTOR - FLAVIUS VICTOR (387-388 d.C.)



897

**897** **Silícea. Acuñada el 387-388 d.C. FLAVIO VÍCTOR. MILÁN.** Anv.: D. N. FL. VICTOR. P. F. AVG. Busto laureado a derecha. Rev.: VIRTVS ROMANORVM MDPS. Roma sentada a izquierda. 1,67 grs. Pátina oscura y escasa. EBC+. / *Flavius Victor. Dark patina. Scarce and choice extremely fine.*

C-6Ac; RIC-19b

Adq. J. A. Herrero - Septiembre 1994

500,-







# Confíe sus monedas y billetes a los expertos



Autenticación de monedas,  
clasificación y encapsulación

[NGCcoin.de](http://NGCcoin.de)



Servicios de conservación  
de monedas

[NGCcoin.de/NCS](http://NGCcoin.de/NCS)



Autenticación de papel moneda,  
clasificación y encapsulación

[PMGnotes.de](http://PMGnotes.de)



Para más información, contacte:

+49 (0) 89 550 66 780 | [Service@NGCcoin.de](mailto:Service@NGCcoin.de)





# SUBASTA NUMISMÁTICA

## COLECCIÓN PLVS VLTRA

Barcelona, 27-28 octubre 2021

**S**L Soler  
y Llach

CON LA COLABORACIÓN DE

 **martí hervera**







---

THE BOLAFFI AUCTION GROUP

**ASTE BOLAFFI**

**HARMERS  
OF LONDON**  
ESTABLISHED 1918

**S**L Soler  
yLach