

ASTE BOLAFFI

Villemot

BALLY



MANIFESTI PUBBLICITARI

Internet live, 16 settembre 2020

NOTE IMPORTANTI

Special notices

I lotti sono venduti da Aste Bolaffi per conto del Venditore nello stato in cui essi si trovano al momento dell'asta con ogni eventuale vizio, difetto, imperfezione, o mancanza di qualità.

Nella descrizione è indicato il loro stato di conservazione espresso con una valutazione da A a D.

Condizione A: eccellente stato di conservazione. Colori freschi, nessuna mancanza nella carta, eventualmente qualche piccolo foro o lievissima piega di interesse marginale. **A+:** manifesti raramente sul mercato, come appena usciti dalla tipografia. **A-** qualche lievissima piega, bolla o alone di sporco, tutti di scarsissima rilevanza.

Condizione B: buone condizioni. Qualche lieve perdita di carta non nelle parti cruciali dell'immagine. Eventuali restauri marginali e non immediatamente evidenti. Margini e colori buoni, possibili ingiallimenti. **B+** condizioni molto buone. **B-** condizioni abbastanza buone, qualche difetto o restauro di minore rilevanza.

Condizione C: discrete condizioni. Ingiallimenti abbastanza evidenti, restauri, pieghe o strappi immediatamente visibili, eventuali mancanze della carta ma immagine cruciale e colori intatti.

Condizione D: manifesto in cattive condizioni. Grosse mancanze, incluse aree cruciali dell'immagine o colori sbiaditi che rendono difficile l'interpretazione del lavoro.

I **condition report** dei lotti in asta vengono forniti su richiesta. Gli esperti di Aste Bolaffi sono a disposizione per eventuali chiarimenti.

Aste Bolaffi richiederà ai competenti Organi dello Stato l'**attestato di libera circolazione** per i lotti che dovranno essere spediti all'estero, al costo di 20€. Per ottenere tale documento sono in genere necessarie 10/12 settimane.

Il lotto è **chiuso al martello**, in casi eccezionali e a discrezione del banditore si potrà riaprire a patto che non sia già stato aperto il lotto successivo.

L'acquirente corrisponderà su ogni lotto, oltre al prezzo di aggiudicazione la commissione d'acquisto a favore di Aste Bolaffi del 25%.

Il simbolo **◆** dopo la base d'asta (IVA ordinaria) comporta commissioni d'asta diverse rispetto a quelle riportate nel paragrafo precedente esclusivamente per i beni che rimangono all'interno dell'UE: Commissioni d'asta al 18% IVA sul prezzo di aggiudicazione del 22% IVA sulle commissioni del 22%. I **beni che escono dall'UE** avranno le maggiorazioni previste dal paragrafo precedente.

All lots are sold "as is" by Aste Bolaffi on behalf of the Seller with any flaws, defects, imperfections, damage and/or lack of quality present at the time of the auction. Descriptions report the state of conservation through an evaluation from A to D.

***Condition A:** very fine condition. Fresh colors; no paper loss. Slight defects or tear but very marginal. **A+:** wonderful example rarely seen. **A-**: slight dirt, fold, tear or other minor restoration.*

***Condition B:** good condition. Slight paper loss not on the image or on any important area. Possible restoration not immediately obvious. Good lines and colors, eventual yellowing. **B+:** very good condition. **B-**: fairly good condition.*

***Condition C:** fair condition. Light-staining more pronounced, restorations, folds or flaking more readily visible, some minor paper loss but intact poster, clear image, and colors faithful to the artist's intent.*

***Condition D:** bad condition. Large part missing including some important image area; faded colors which make difficult to understand the work.*

*Written **condition reports** are usually available upon request. Contact Aste Bolaffi's experts for further information.*

*Aste Bolaffi will request to the appropriate government offices the **certification of free circulation** for the lots which will be shipped in foreign countries, at the cost of 20€. This document is normally released in 10-12 weeks.*

*The lot is **closed at the hammer**, in exceptional cases and at the discretion of the auctioneer it may be reopened, if the next lot has not been opened yet.*

All successful bids are subject to a buyer's premium of 25%.

*Lots with **◆** symbol (additional VAT) have different commissions than those indicated in the previous paragraph if they remain within EU: Buyer's premium of 18% VAT on hammer price of 22% VAT on commission of 22%. **Goods that are shipped outside EU** are subject to the commissions of the previous paragraph.*

MANIFESTI

Posters

ASTA | AUCTION

Internet Live

Mercoledì 16 settembre 2020

Wednesday 16 Settembre 2020

ore 16.00 | 4.00 pm

lotti 1-242 | lots 1-242

ESPOSIZIONE | VIEWING

Solo su appuntamento

By appointment only

INFORMAZIONI | ENQUIRIES

tel +39 011-0199101

fax +39 011-5620456

info@astebolaffi.it

ASTE BOLAFFI

www.astebolaffi.it

1

MARIO ROSSI

Gelati Motta 1954

Offset su masonite, SISAR, Milano.

Qualità: B+.

70 x 50 cm

Gelati Motta 1954

Offset on Masonite, SISAR, Milan.

Condition: B+.

27.56 x 19.68 in.

€ 150

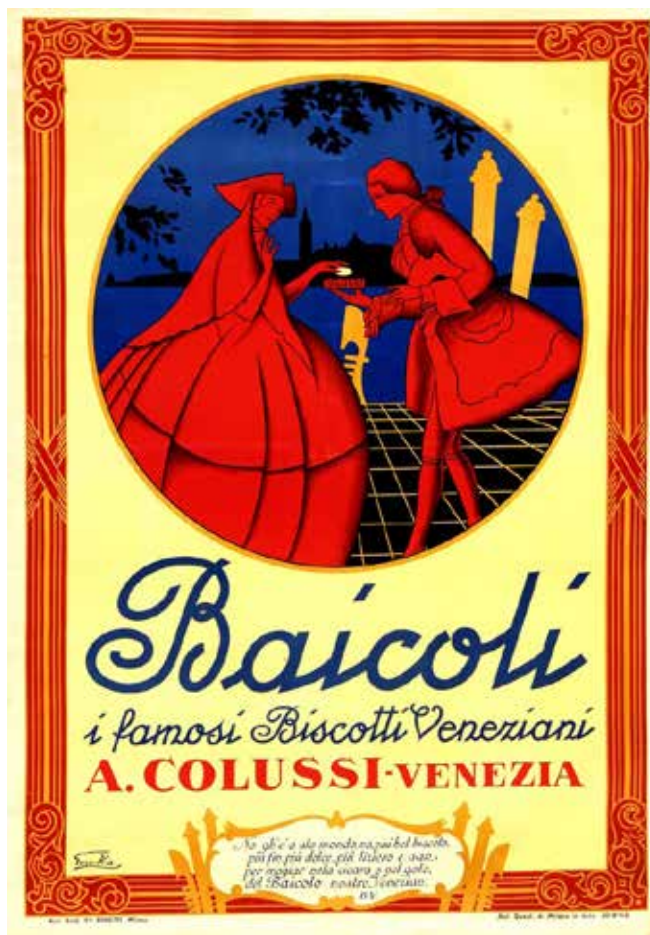

2

EMKA

Baicoli Colussi 1949

Litografia, Graf. Fr.lli Bonetti, Milano.

Qualità: A-.

100 x 70 cm

Baicoli Colussi 1949

Color lithograph, Graf. Fr.lli Bonetti, Milan.

Condition: A-.

39.37 x 27.56 in.

€ 100

3

AUTORI VARI

Tre manifesti per 'Colussi'

Offset / Litografia, stampatori vari.

Qualità: A-/B+.

48 x 33,5 cm

Three posters for 'Colussi'

Offset / Color lithograph, various printers.

Condition: A-/B+.

18.90 x 13.19 in.

€ 100 (3)



4

RENÉ GRUAU 1909-2004

LU / Petit Beurre Nantes 1990 circa

Offset, Ménagier S.A.

Qualità: A. Telato.

60 x 40 cm

Petit Beurre Nantes 1990 circa

Offset, Ménagier S.A.

Condition: A. Backed on linen.

23.62 x 15.75 in.

€ 100

5

EMKA

Focaccia Veneziana Colussi 1932

Litografia, Navarra, Milano.

Qualità: B.

140 x 100 cm

Focaccia Veneziana Colussi 1932

Color lithograph, Navarra, Milan.

Condition: B.

55.12 x 39.37 in.

€ 100



6

LUCIEN BERTAUX 1905

Alemagna panettoni 1949

Litografia, Arti Graf. Bonetti, Milano.

Qualità: B+. Telato.

140 x 100 cm

Alemagna panettoni 1949

Color lithograph, Arti Graf. Bonetti, Milan.

Condition: B+. Backed on linen.

55.12 x 39.37 in.

€ 150

7

MARCELLO DUDOVICH 1878-1962

Alemagna 1950 circa

Offset, Graf. Mariani, Milano.

Qualità: B+. Telato.

140 x 100 cm

Alemagna 1950 circa

Offset, Graf. Mariani, Milan.

Condition: B+. Backed on linen.

55.12 x 39.37 in.

€ 150





8

STUDIO GRAFICO PP 59

Spongata Benelli

Offset, Lito Persico, Cremona.

Qualità: B-.

100 x 68 cm

Spongata Benelli

Offset, Lito Persico, Cremona.

Condition: B-.

39.37 x 26.77 in.

€ 100

9

F. SERRA

Cuneesi al rhum / Arione 1956

Offset, Ist. Graf. Bertello, Borgo San Dalmazzo.

Qualità: A-. Telato.

100 x 70 cm

Cuneesi al rhum / Arione 1956

Offset, Ist. Graf. Bertello, Borgo San Dalmazzo.

Condition: A-. Backed on linen.

39.37 x 27.56 in.

€ 200

10

CARLO PRANDONI 1919

Arione 1951

Offset, Ist. Graf. Bertello, Borgo San Dalmazzo.

Qualità: B+.

100 x 70 cm

Arione 1951

Offset, Ist. Graf. Bertello, Borgo San Dalmazzo.

Condition: B+.

39.37 x 27.56 in.

€ 150

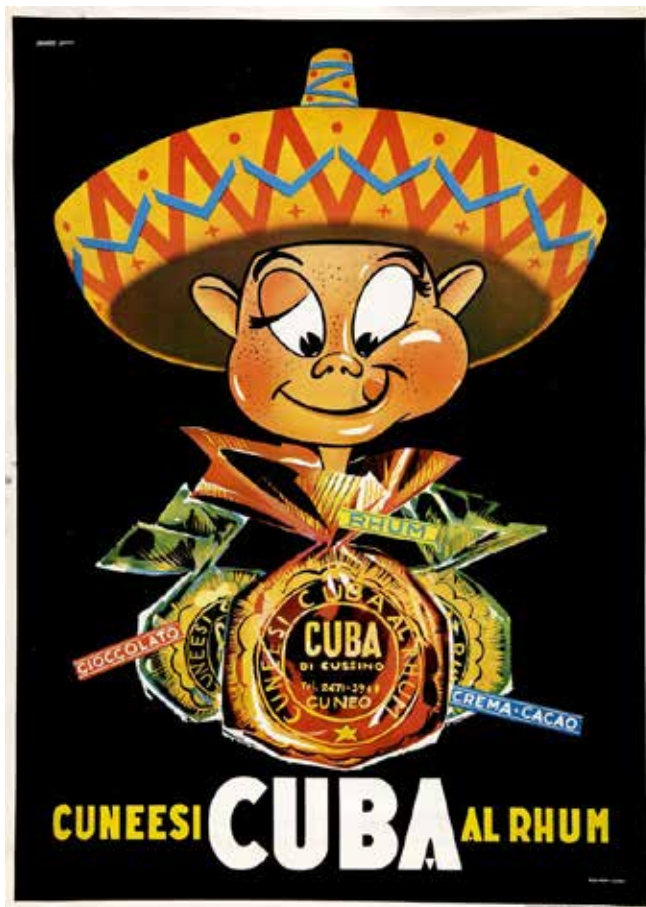

11

PRANDONI-GROSSO

Cuneesi Cuba al rhum 1950 circa

Offset, Ist. Graf. Bertello, Borgo San Dalmazzo.

Qualità: B+.

100 x 70 cm

Cuneesi Cuba al rhum 1950 circa

Offset, Ist. Graf. Bertello, Borgo San Dalmazzo.

Condition: B+.

39.37 x 27.56 in.

€ 100

12

ANONIMO

Caramelle Cioccolato Baratti & Milano (ristampa successiva) 1950
circa

Litografia, Argo, Torino.

II Edizione.

Qualità: B+.

140 x 100 cm

Caramelle Cioccolato Baratti & Milano (later reprint) 1950 circa

Color lithograph, Argo, Turin.

II Edition.

Condition: B+.

55.12 x 39.37 in.

€ 150



13

STUDIO TESTA

Goladon 1966

Offset, senza indicazione dello stampatore.

Qualità: B+. Telato.

140 x 100 cm

Goladon 1966

Offset, printer unknown.

Condition: B+. Backed on linen.

55.12 x 39.37 in.

€ 150

14

G. BRITZ

Cartolina pubblicitaria con movimento interno per 'Arrigoni'

Tecnica mista su cartoncino.

Qualità: B+.

16 x 9,8 cm

Advertising postcard with internal movement for 'Arrigoni'

Mixed media on cardboard.

Condition: B+.

6.30 x 3.86 in.

€ 50



15

ANONIMO

Pastificio Emidio Di Nola 1955 circa

Offset, Fr.lli Manzoni, Napoli.

Qualità: A-.

65 x 45 cm

Pastificio Emidio Di Nola 1955 circa

Offset, Fr.lli Manzoni, Naples.

Condition: A-.

25.59 x 17.72 in.

€ 100



16

ARMANDO TESTA 1917-1992

Spaghetti su tela 1991

Offset, senza indicazione dello stampatore.

Qualità: A-.

50 x 60 cm

Spaghetti su tela 1991

Offset, printer unknown.

Condition: A-.

19.68 x 23.62 in.

€ 150

17

HENRY LE MONNIER 1893-1978

Camembert Georges Bisson 1937

Litografia, Joseph Charles, Paris.

Qualità: B+.

150 x 100 cm

Camembert Georges Bisson 1937

Color lithograph, Joseph Charles, Paris.

Condition: B+.

59.05 x 39.37 in.

€ 100



18

GINO BOCCASILE 1901-1952

Formaggino Mio 1955

Offset, N. Moneta, Milano.

Qualità: A-. Telato.

99 x 70 cm

Formaggino Mio 1955

Offset, N. Moneta, Milan.

Condition: A-. Backed on linen.

38.98 x 27.56 in.

€ 150



19

FRANCO BALAN 1934-2013

Solo questa è fontina col marchio! 1990 circa

Offset, Tipo-Offset Musumeci, Aosta.

Qualità: A-.

100 x 70 cm

Solo questa è fontina col marchio! 1990 circa

Offset, Tipo-Offset Musumeci, Aosta.

Condition: A-.

39.37 x 27.56 in.

€ 100



20

AUTORI VARI

Lotto di cinque manifesti Olandesi per prodotti alimentari

1950-1970 circa

Litografia, stampatori vari.

Qualità: B / A-.

Vari formati.

Lot of five Dutch posters for food products 1950-1970 circa

Color lithograph, various printers.

Condition: B / A-.

Various measures.

€ 100 (5)

21

CORDARA

Polveri Alberani 1950 circa

Offset, Litografica Bononiana, Bologna.

Qualità: B-.

100 x 70 cm

Polveri Alberani 1950 circa

Offset, Litografica Bononiana, Bologna.

Condition: B-.

39.37 x 27.56 in.

€ 100

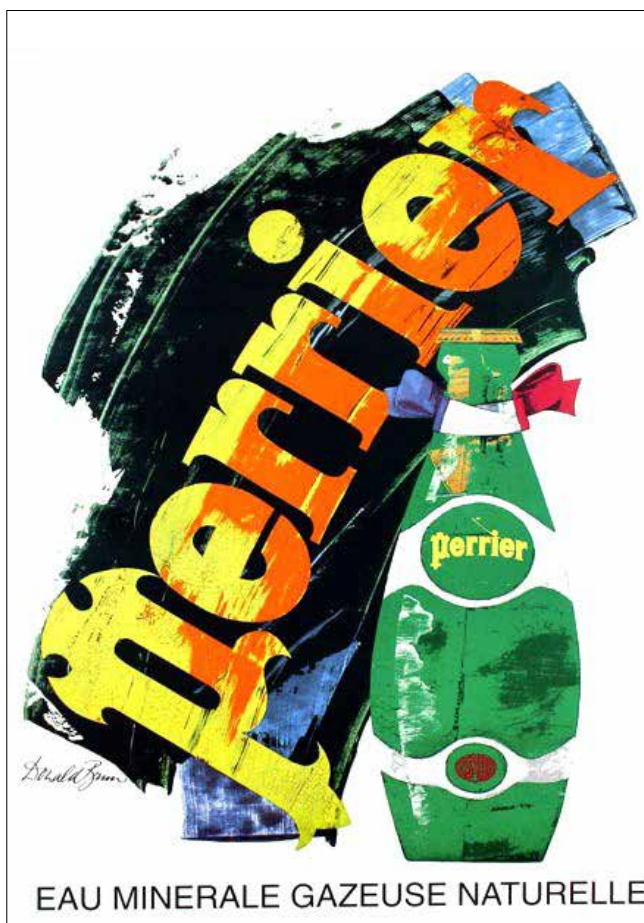

22

DONALD BRUN 1909-1999

Perrier 1978

Offset, senza indicazione dello stampatore.

Qualità: A. Telato.

140 x 100 cm

Perrier 1978

Offset, printer unknown.

Condition: A. Backed on linen.

55.12 x 39.37 in.

€ 200



23

ARMANDO TESTA 1917-1992

San Pellegrino 1979

Offset, senza indicazione dello stampatore.

Qualità: A. Telato.

69,5 x 39 cm

San Pellegrino 1979

Offset, printer unknown.

Condition: A. Backed on linen.

27.36 x 15.35 in.

€ 150

24

BERNARD VILLEMOT 1911-1990

Orelia 1980 circa

Serigrafia, Imp. IPA, Champigny.

Qualità: A-.

49,5 x 65 cm

Orelia 1980 circa

Silk-screen print, Imp. IPA, Champigny.

Condition: A-.

19.49 x 25.59 in.

€ 100





25

JOHN ONWY

King's Lemonade 1920 circa
Litografia, Imp. Vercasson, Paris.
Qualità: C. Margini rifilati. Telato.
48 x 28 cm

King's Lemonade 1920 circa
Color lithograph, Imp. Vercasson, Paris.
Condition: C. Trimmed. Backed on linen.
18.90 x 11.02 in.

€ 100

26

ANONIMO

Sempre... Coca Cola
Litografia, SISAR, Milano.
Qualità: A-.
67 x 116 cm

Sempre... Coca Cola
Color lithograph, SISAR, Milan.
Condition: A-.
26.38 x 45.67 in.

€ 100



27

ANONIMO

Chianti Campani 1950 circa
Litografia, AGA, Empoli.
Qualità: B+.
100 x 70 cm

Chianti Campani 1950 circa
Color lithograph, AGA, Empoli.
Condition: B+.
39.37 x 27.56 in.

€ 100

28

SILVANO CAMPEGGI (NANO) 1923-2018

Vino Fortore 1960 circa
Offset, Artegrafica SNC, Livorno.
Qualità: B+. Telato.
100 x 70 cm

Vino Fortore 1960 circa
Offset, Artegrafica SNC, Livorno.
Condition: B+. Backed on linen.
39.37 x 27.56 in.

€ 100

29

MILO MANARA 1945

Valpolicella D.O.C. 1980 circa
Litografia, senza indicazione dello stampatore.
Qualità: A-.
100 x 70 cm

Valpolicella D.O.C. 1980 circa
Color lithograph, printer unknown.
Condition: A-.
39.37 x 27.56 in.

€ 100

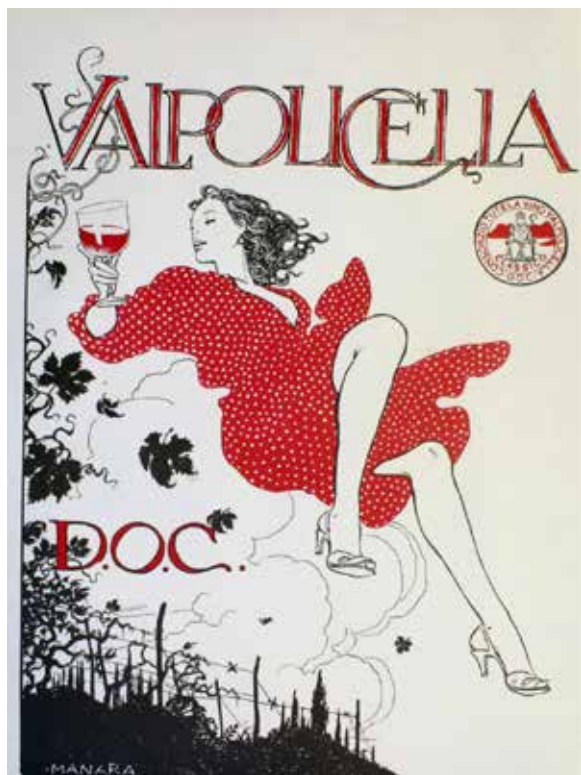
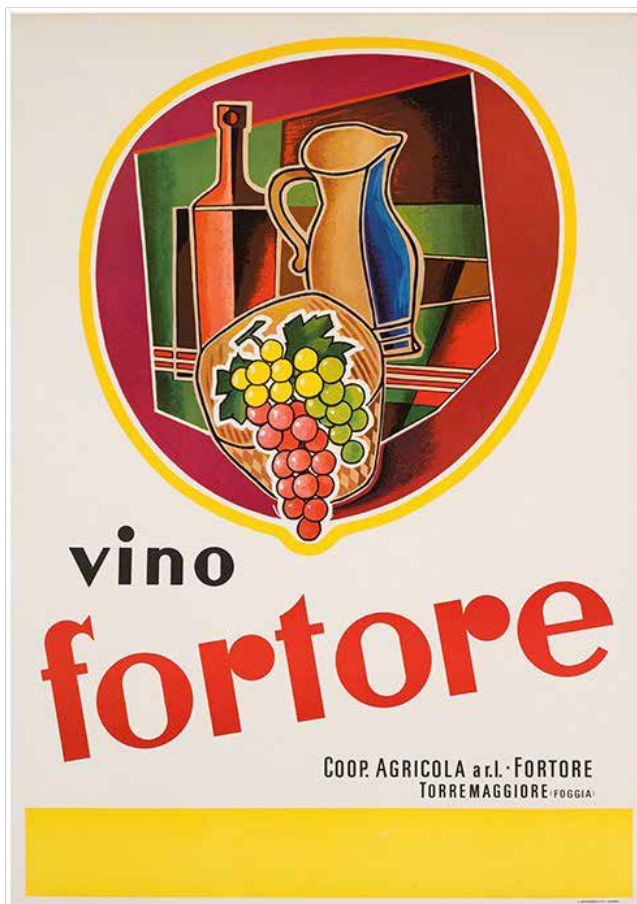

30

VINCE MCINDOE

Moët & Chandon Champagne 1970
Offset, senza indicazione dello stampatore.
Qualità: A. Telato.
62 x 46 cm

Moët & Chandon Champagne 1970
Offset, printer unknown.
Condition: A. Backed on linen.
24.41 x 18.11 in.

€ 100



31

VINCE MCINDOE

Moët & Chandon Champagne 1970

Offset, senza indicazione dello stampatore.

Qualità: A. Telato.

62 x 46 cm

Moët & Chandon Champagne 1970

Offset, printer unknown.

Condition: A. Backed on linen.

24.41 x 18.11 in.

€ 100

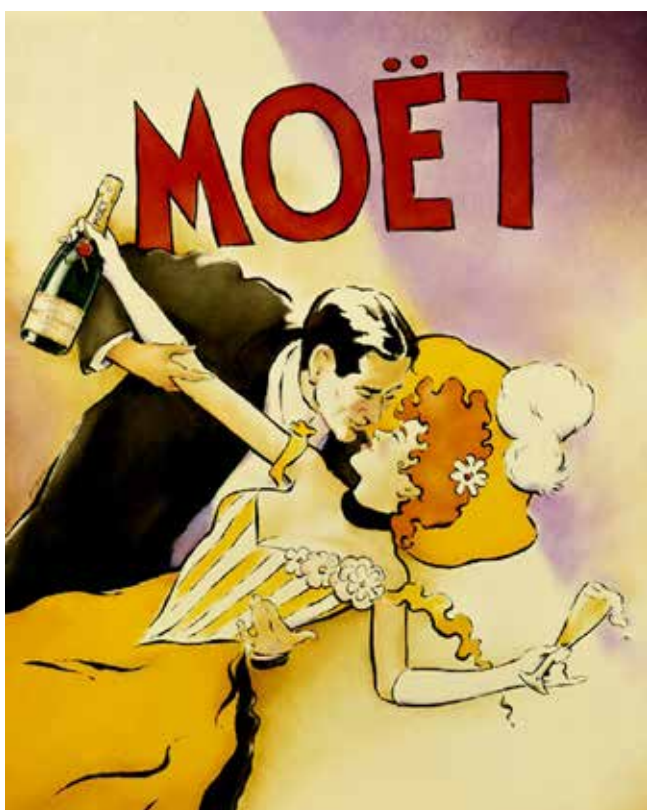

32

HENRY LE MONNIER 1893-1978

"Diège" apéritif à la gentiane 1936

Litografia, Imp. Joseph Charles, Paris.

Qualità: B+.

120 x 80 cm

"Diège" apéritif à la gentiane 1936

Color lithograph, Imp. Joseph Charles, Paris.

Condition: B+.

47.24 x 31.50 in.

€ 150

33

SEVERO POZZATI (SEPO) 1895-1983

Old Brandy / Cavallino rosso 1953

Offset, Sailea, Milano.

Qualità: A-. Telato.

48 x 33 cm

Old Brandy / Cavallino rosso 1953

Offset, Sailea, Milan.

Condition: A-. Backed on linen.

18.90 x 12.99 in.

€ 150



34

MARIO BORRIONE 1903-1984

Bozzetto per 'Elixir China Martini'

Tempera su cartoncino.

Qualità: B+.

30 x 20 cm

Sketch for 'Elixir China Martini'

Tempera on cardboard.

Condition: B+.

11.81 x 7.87 in.

€ 200



35

PUBLI STELLA

Bozzetto per 'Calice Ruffo' 1956

Tempera su cartoncino.

Qualità: B.

20 x 20 cm

Sketch for 'Calice Ruffo' 1956

Tempera on cardboard.

Condition: B.

7.87 x 7.87 in.

€ 100

36

G. BRITZ

Cartolina pubblicitaria con movimento interno per 'Stock Cognac'

Tecnica mista su cartoncino.

Qualità: B+.

16 x 9,8 cm

Advertising postcard with internal movement for 'Stock Cognac'

Mixed media on cardboard.

Condition: B+.

6.30 x 3.86 in.

€ 50

37

SANTE CANCIAN 1902-1947

Curaçao Marcati 1929

Cartoncino litografato, Off. Graf. Longo & Zoppelli, Treviso.

Qualità: B+.

33 x 24 cm

Curaçao Marcati 1929

Lithographed cardboard, Off. Graf. Longo & Zoppelli, Treviso.

Condition: B+.

12.99 x 9.45 in.

€ 50



38

CREAZIONI ROGO

Non bevete mai acqua / Ottoz Lorenzo & Figlio

Litografia, Unione Poligrafica Torinese, Torino.

Qualità: B-. Telato.

60 x 40 cm

Non bevete mai acqua / Ottoz Lorenzo & Figlio

Color lithograph, Unione Poligrafica Torinese, Turin.

Condition: B-. Backed on linen.

23.62 x 15.75 in.

€ 100



39

ANONIMO

Amaro Valsesia 1930 circa

Litografia, Gros Monti & C., Torino.

Qualità: B-.

140 x 100 cm

Amaro Valsesia 1930 circa

Color lithograph, Gros Monti & C., Turin.

Condition: B-.

55.12 x 39.37 in.

€ 100



40

VITTORIO EMANUELE BRESSANIN 1860-1941

Assenzio Mantovani Venezia 1910 circa

Litografia, senza indicazione dello stampatore.

Qualità: B+.

52 x 60 cm

Assenzio Mantovani Venezia 1910 circa

Color lithograph, printer unknown.

Condition: B+.

20.47 x 23.62 in.

€ 150

41

BIRGA & BRISATI

Liquore Galliano 1967

Offset, I.G.A.P., Milano.

Qualità: B-

140 x 100 cm

Liquore Galliano 1967

Offset, I.G.A.P., Milan.

Condition: B-

55.12 x 39.37 in.

€ 100

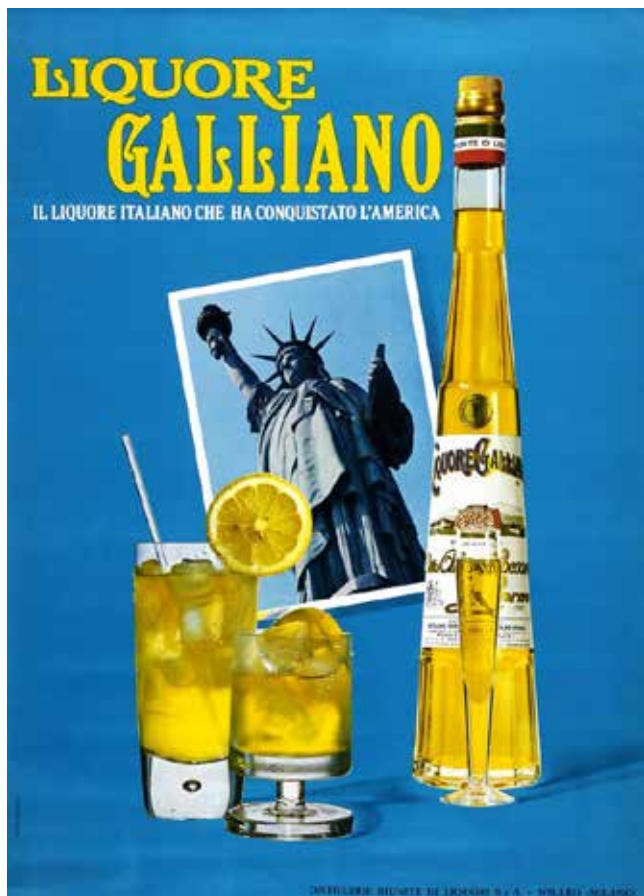

42

MARIO GROS 1888-1977

Stravei Cora 1950 circa

Offset, Ind. Graf. Mario Gros, Torino.

Qualità: B-. Telato.

140 x 100 cm

Stravei Cora 1950 circa

Offset, Ind. Graf. Mario Gros, Turin.

Condition: B-. Backed on linen.

55.12 x 39.37 in.

€ 150

43

SANMARCO

Martini Vermouth (ristampa successiva) 1960 circa

Offset, Tipografia Teatrale Torinese, Torino.

II Edizione.

Qualità: A-.

100 x 70 cm

Martini Vermouth (later reprint) 1960 circa

Offset, Tipografia Teatrale Torinese, Torino.

II Edition.

Condition: A-.

39.37 x 27.56 in.

€ 100



44

MARCELLO DUDOVICH 1878-1962

Vermouth Bianco Martini & Rossi (ristampa successiva) 1960 circa

Offset, Società Tipografica Piemontese, Torino.

II Edizione.

Qualità: A-.

100 x 70 cm

Vermouth Bianco Martini & Rossi (later reprint) 1960 circa

Offset, Società Tipografica Piemontese, Turin.

II Edition.

Condition: A-.

39.37 x 27.56 in.

€ 100

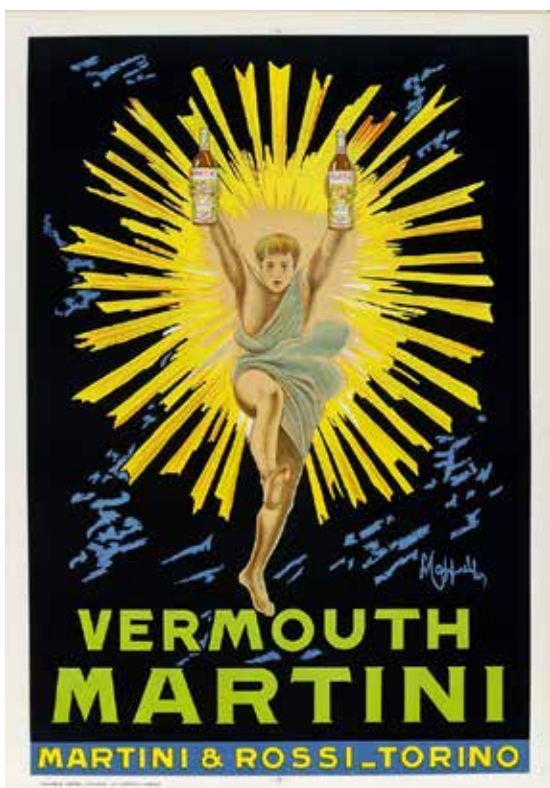

45

LEONETTO CAPIELLO 1875-1942

Vermouth Martini (ristampa successiva) 1960 circa
Offset, Tipografia Teatrale Torinese, Torino.

II Edizione.

Qualità: A-.

100 x 70 cm

Vermouth Martini (later reprint) 1960 circa
Offset, Tipografia Teatrale Torinese, Turin.

II Edition.

Condition: A-.

39.37 x 27.56 in.

€ 100

46

ARMANDO TESTA 1917-1992

Digestivo Antonetto 1976

Offset, Ind. Graf. Zeppegno, Torino.

Qualità: A-.

200 x 140 cm

Digestivo Antonetto 1976

Offset, Ind. Graf. Zeppegno, Turin.

Condition: A-.

78.74 x 55.12 in.

€ 150

47

LORENZO MATTOTTI 1954

Aperol 1990

Offset, senza indicazione dello stampatore.

Qualità: A-.

52 x 37 cm

Aperol 1990

Offset, printer unknown.

Condition: A.

20.47 x 14.57 in.

€ 100



48

ARMANDO TESTA 1917-1992

Carpano il Vermuth di Cavour 1955 circa
Litografia, senza indicazione dello stampatore.
Qualità: A-.
64 x 120 cm

Carpano il Vermuth di Cavour 1955 circa
Color lithograph, printer unknown.

Condition: A-.
25.20 x 47.24 in.

€ 100



49

ARMANDO TESTA 1917-1992

Punt e Mes / Il Grande Vermuth 1960
Offset, Arti Graf. M. & G. Pirovano,
Novegro Di Segrate.
Qualità: B.
200 x 140 cm

Punt e Mes / Il Grande Vermuth 1960
Offset, Arti Graf. M. & G. Pirovano,
Novegro Di Segrate.
Condition: B.
78.74 x 55.12 in.

€ 500



50

ARMANDO TESTA 1917-1992

Carpano 1956

Litografia, Arti Grafiche Pirovano, Milano.

Qualità: A-

200 x 140 cm

Carpano 1956

Color lithograph, Arti Grafiche Pirovano, Milan.

Condition: A-

78.74 x 55.12 in.

€ 250



51
ARMANDO TESTA 1917-1992
Carpano Punt e Mes 1949
Serigrafia, Silk-Graf, Torino.
Qualità: B-. Telato.
200 x 140 cm

Carpano Punt e Mes 1949
Silk-screen print, Silk-Graf, Turin.
Condition: B-. Backed on linen.
78.74 x 55.12 in.

€ 350

52

MCCANN ERICKSON

Quattro manifesti per 'Martini' 1995

Offset su metallo, senza indicazione dello stampatore.

Qualità: B. In cornice.

84 x 58,5 cm

Il lotto include i soggetti:

Go go la vita, baby

Bikini di vita, baby

La riviera di vita, baby

Bevi la vita baby

Four posters for 'Martini' 1995

Offset on metal, printer unknown.

Condition: B. Framed.

33.07 x 23.03 in.

The lot includes the following subjects:

Go go la vita, baby

Bikini di vita, baby

La riviera di vita, baby

Bevi la vita baby

€ 150 (4)

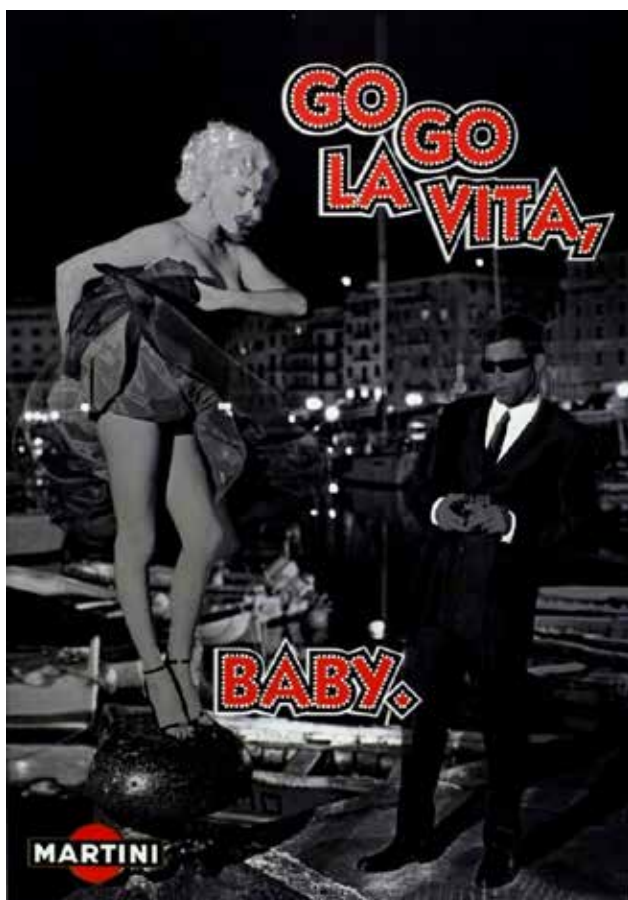
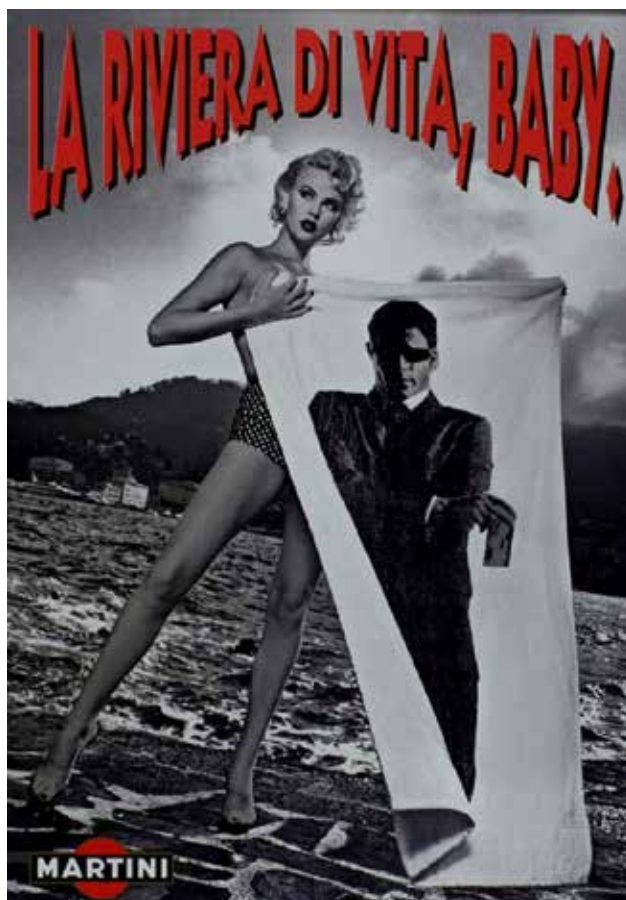

53

VSEVOLOD PETROVIČ NIKULIN 1890-1968

Carta Gastronomica del Bel Paese 1949

Offset, Italgoe, Milano.

Qualità: A-. Telato.

70 x 50 cm

Carta Gastronomica del Bel Paese 1949

Offset, Italgoe, Milan.

Condition: A-. Backed on linen.

27.56 x 19.68 in.

€ 100

54

ANONIMO

Vitalia 1950 circa

Offset, senza indicazione dello stampatore.

Qualità: B.

24,5 x 17 cm

Vitalia 1950 circa

Offset, printer unknown.

Condition: B.

9.65 x 6.69 in.

€ 100



55

ANONIMO

Calmante Fort 1950 circa

Litografia, Fr.lli Sella, Milano.

Qualità: B.

100 x 70 cm

Calmante Fort 1950 circa

Color lithograph, Fr.lli Sella, Milan.

Condition: B.

39.37 x 27.56 in.

€ 100



56

ANONIMO

Lux

Offset su cartoncino, E. Roy, Vercelli.

Qualità: B+.

33 x 23,5 cm

Lux

Offset on cardboard, E. Roy, Vercelli.

Condition: B+.

12.99 x 9.25 in.

€ 50



57

ANONIMO

Palmolive 1952

Offset, I.G.A.P., Roma.

Qualità: A-.

98,5 x 71,5 cm

Palmolive 1952

Offset, I.G.A.P., Rome.

Condition: A-.

38.78 x 28.15 in.

€ 100

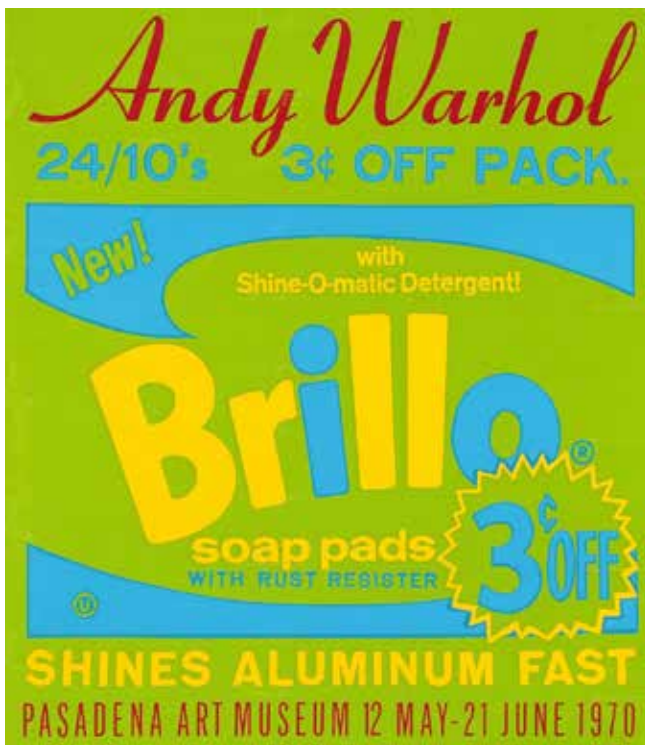

58

ANDY WARHOL 1928-1987

Brillo 1970

Serigrafia, senza indicazione dello stampatore.

Qualità: A.

65,5 x 66 cm

Brillo 1970

Silk-screen print, printer unknown.

Condition: A.

25.79 x 25.98 in.

€ 100



59

ANONIMO

Crema Frabella

Offset su cartoncino, Rossini - Alinari - Baglioni, Firenze.

Qualità: B.

29,5 x 29,5 cm

Crema Frabella

Offset on cardboard, Rossini - Alinari - Baglioni, Florence.

Condition: B.

11.61 x 11.61 in.

€ 50



60

ANONIMO

Oliogel Brunetta 1960 circa

Offset su cartoncino, senza indicazione dello stampatore.

Qualità: B+.

23 x 16,5 cm

Oliogel Brunetta 1960 circa

Offset on cardboard, printer unknown.

Condition: B+.

9.06 x 6.50 in.

€ 50



61

LENZI PUBBLICITÀ

Coppertone 1970 circa

Offset, Zincografica, Firenze.

Qualità: A. Telato.

140 x 98,5 cm

Coppertone 1970 c

Offset, Zincografica, Florence.

Condition: A. Backed on linen.

55.12 x 38.78 in.

€ 250

62

FRANCO MOSCA 1910-2003

Binacrin 1950 circa

Offset su cartoncino, CIBA, Milano.

Qualità: B.

28 x 20 cm

Binacrin 1950 circa

Offset on cardboard, CIBA, Milan.

Condition: B.

11.02 x 7.87 in.

€ 100

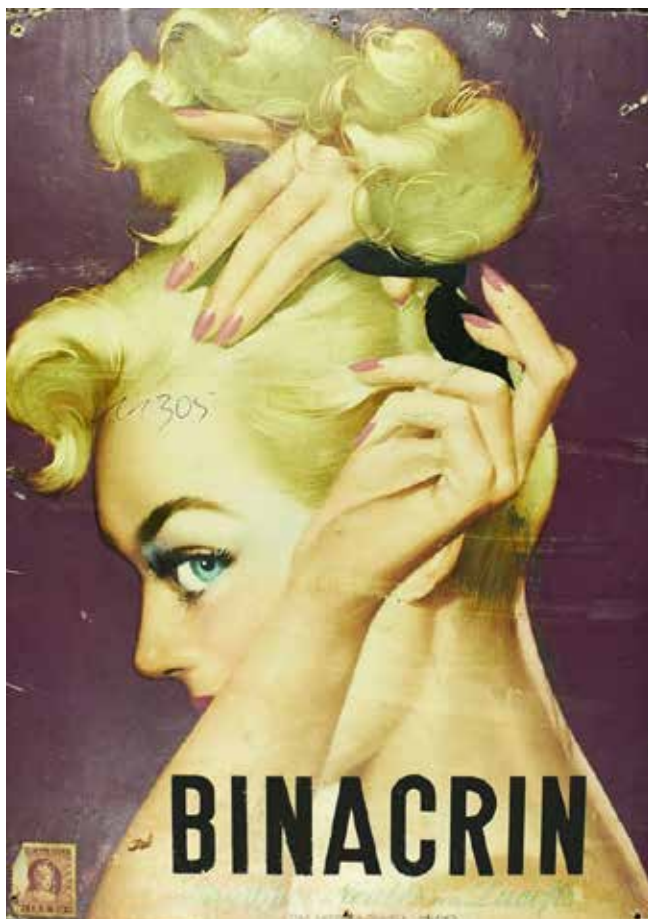

63

RENÉ GRUAU 1909-2004

Le rouge baiser 1949

Litografia, senza indicazione dello stampatore.

Qualità: A.

56 x 44 cm

Le rouge baiser 1949

Color lithograph, printer unknown.

Condition: A.

22.05 x 17.32 in.

€ 100



64

ANONIMO

Due cartoncini per 'Eau de fleurs d'oranger' 1930 circa

Litografia su cartoncino, Imp. Imbert & Cie, Grasse.

Qualità: B.

27 x 21 cm

Two cardboards for 'Eau de fleurs d'oranger' 1930 circa

Color lithograph on cardboard, Imp. Imbert & Cie, Grasse.

Condition: B.

10.63 x 8.27 in.

€ 150 (2)

65

ANDY WARHOL 1928-1987

Chanel n° 5 1997

Offset, senza indicazione dello stampatore.

Qualità: A-. Telato.

77 x 62 cm

Chanel n° 5 1997

Offset, printer unknown.

Condition: A-. Backed on linen.

30.31 x 24.41 in.

€ 150

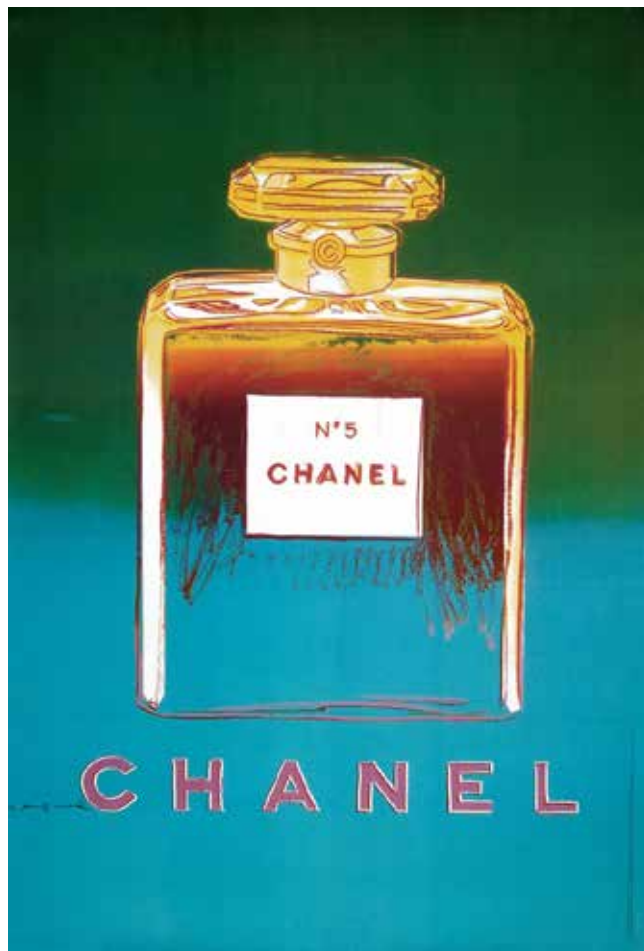

66

ANDY WARHOL 1928-1987

Chanel n° 5 1997

Offset, senza indicazione dello stampatore.

Qualità: A-. Telato.

77 x 62 cm

Chanel n° 5 1997

Offset, printer unknown.

Condition: A-. Backed on linen.

30.31 x 24.41 in.

€ 150



67

ANDY WARHOL 1928-1987

Chanel n° 5 1997

Offset, senza indicazione dello stampatore.

Qualità: A-. Telato.

77 x 62 cm

Chanel n° 5 1997

Offset, printer unknown.

Condition: A-. Backed on linen.

30.31 x 24.41 in.

€ 150

68

ANONIMO

Colgate

Offset su cartoncino, senza indicazione dello stampatore.

Qualità: B-.

37 x 34 cm

Colgate

Offset on cardboard, printer unknown.

Condition: B-.

14.57 x 13.39 in.

€ 50



69

ANONIMO

Dentifricio Kron alla clorofilla

Offset su cartoncino, senza indicazione dello stampatore.

Qualità: B.

24 x 20,5 cm

Dentifricio Kron alla clorofilla

Offset on cardboard, printer unknown.

Condition: B.

9.45 x 8.07 in.

€ 50



70

ANONIMO

Pepsodent

Offset su cartoncino, E. Roy, Vercelli.

Qualità: B.

33,5 x 23,5 cm

Pepsodent

Offset on cardboard, E. Roy, Vercelli.

Condition: B.

13.19 x 9.25 in.

€ 50





71

ANONIMO

Lavanda Fragrante 1948

Offset su cartoncino sagomato, O.L.A.M., Milano.

Qualità: B-.

32,5 x 66,5 cm

Lavanda Fragrante 1948

Offset on shaped cardboard, O.L.A.M., Milan.

Condition: B-.

12.80 x 26.18 in.

€ 50

72

SEVERO POZZATI (SEPO) 1895-1983

Palais de la nouveauté 1930 circa

Litografia, Imp. Dufayel, Paris.

Qualità: B-. Telato.

119,5 x 158,5 cm

Palais de la nouveauté 1930 circa

Color lithograph, Imp. Dufayel, Paris.

Condition: B-. Backed on linen.

47.05 x 62.40 in.

€ 200





73

RENÉ GRUAU 1909-2004

Bemberg tessuti per arredamento

Offset su cartoncino, senza indicazione dello stampatore.

Qualità: A.

30 x 21 cm

Bemberg tessuti per arredamento

Offset on cardboard, printer unknown.

Condition: A.

11.81 x 8.27 in.

€ 50

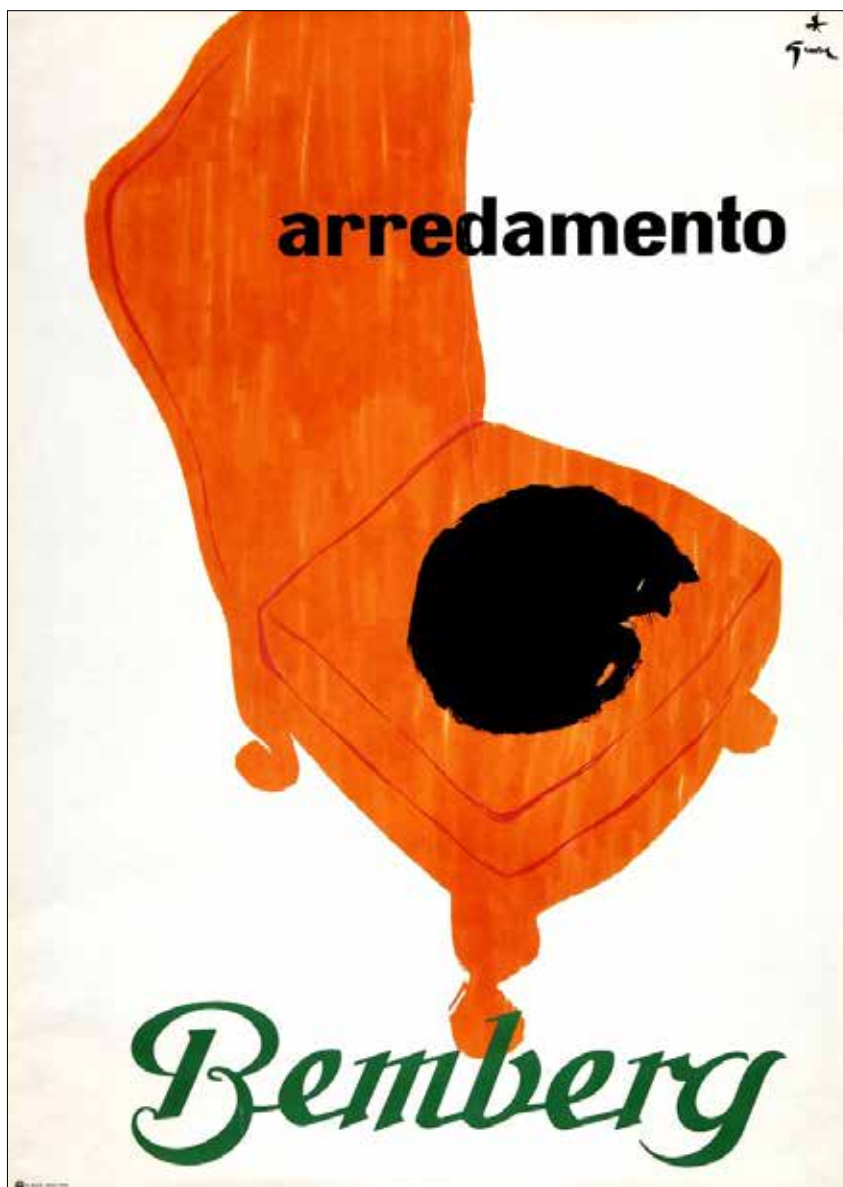

74

RENÉ GRUAU 1909-2004

Arredamento Bemberg 1966

Offset, senza indicazione dello stampatore.

Qualità: A. Telato.

140 x 100 cm

Arredamento Bemberg 1966

Offset, printer unknown.

Condition: A. Backed on linen.

55.12 x 39.37 in.

€ 250



75

ANONIMO
Cera Pineto 1950 circa
Offset, Crespi, Vigevano.
Qualità: B.
99 x 68,5 cm

Cera Pineto 1950 circa
Offset, Crespi, Vigevano.
Condition: B.
38.98 x 26.97 in.

€ 100



76

ANONIMO
Supercromo
Offset su cartoncino, A. Palladio, Vicenza.
Qualità: B-.
34 x 24 cm

Supercromo
Offset on cardboard, A. Palladio, Vicenza.
Condition: B-.
13.39 x 9.45 in.

€ 50



77

ANONIMO
Omo 1958
Offset, Fr.lli Bonetti, Milano.
Qualità: B+.
97 x 68 cm

Omo 1958
Offset, Fr.lli Bonetti, Milan.
Condition: B+.
38.19 x 26.77 in.

€ 100

78

INTERAD
Vel 1953
Offset, I.G.A.P., Roma.
Qualità: B+.
100 x 140 cm

Vel 1953
Offset, I.G.A.P., Rome.
Condition: B+.
39.37 x 55.12 in.

€ 100

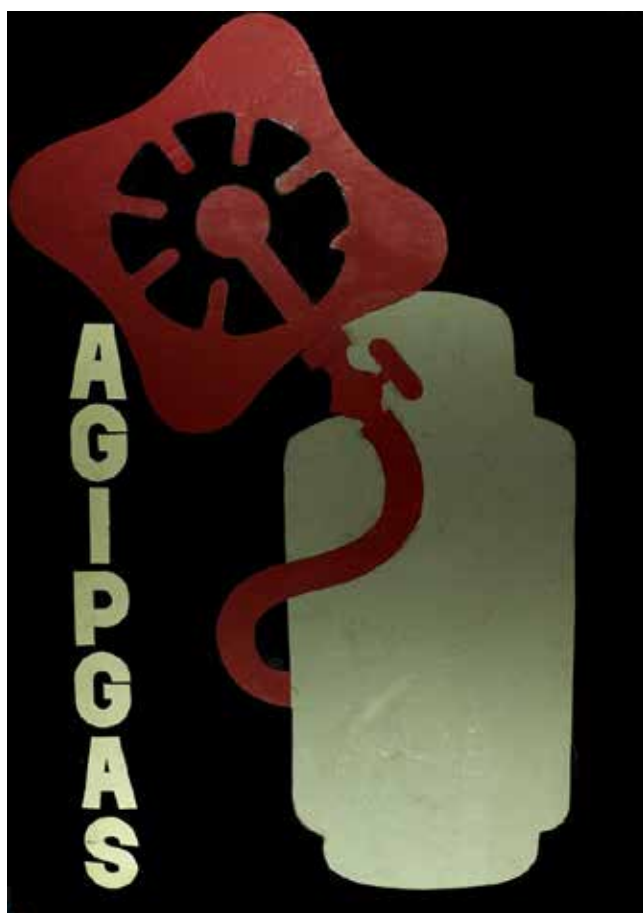

79

ANONIMO
Bozzetto per 'Agipgas'
Tecnica mista su cartoncino.
Qualità: B+.
50,5 x 35,5 cm

Sketch for 'Agipgas'
Mixed media on cardboard.
Condition: B+.
19.88 x 13.98 in.

€ 100



80

ADOLFO BUSI 1891-1977
Liquigas 1951
Offset, Officine Grafiche Ricordi, Milano.
Qualità: B+.
100 x 70 cm

Liquigas 1951
Offset, Officine Grafiche Ricordi, Milan.
Condition: B+.
39.37 x 27.56 in.

€ 150

81

ADOLF HOHENSTEIN 1854-1928

Zolfi Almagià 1950 circa

Offset su cartoncino, SAIGA Armanino, Genova.

Qualità: B-.

50 x 33 cm

Zolfi Almagià 1950 circa

Offset on cardboard, SAIGA Armanino, Genoa.

Condition: B-.

19.68 x 12.99 in.

€ 100

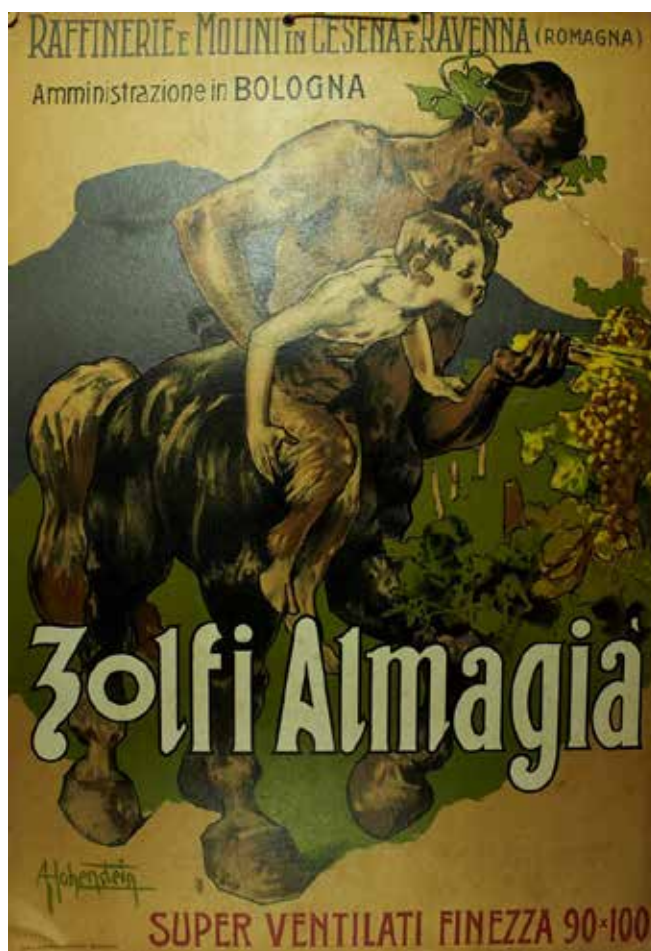

82

ADOLF HOHENSTEIN 1854-1928

Zolfi Almagià (ristampa successiva) 1952

Offset, SAIGA, Genova.

II Edition.

Condition: B.

100 x 70 cm

Zolfi Almagià (later reprint) 1952

Offset, SAIGA, Genoa.

II Edition.

Condition: B.

39.37 x 27.56 in.

€ 100

83

ANONIMO

Crüwell Tabak 1950 circa

Litografia, senza indicazione dello stampatore.

Qualità: B-.

85 x 59,5 cm

Crüwell Tabak 1950 circa

Color lithograph, printer unknown.

Condition: B-.

33.46 x 23.43 in.

€ 100

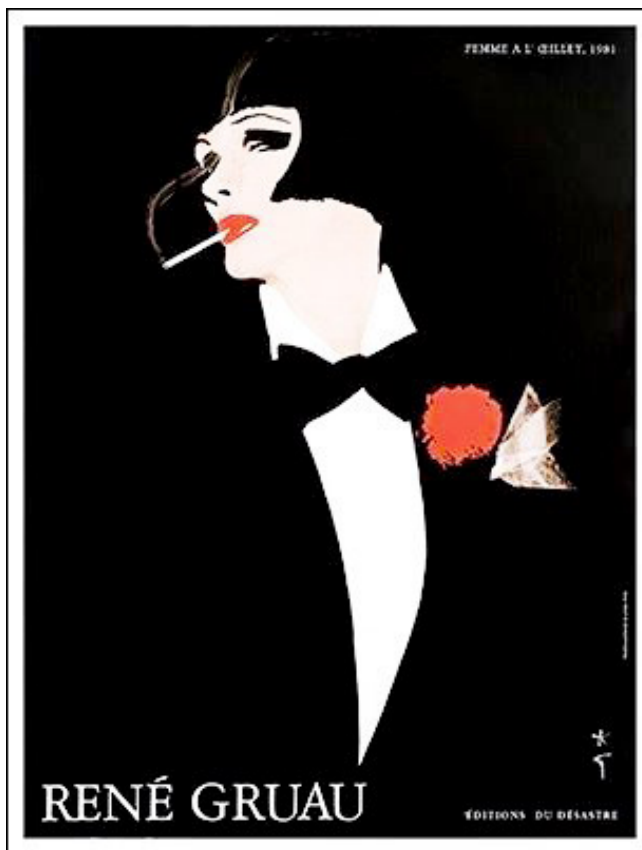
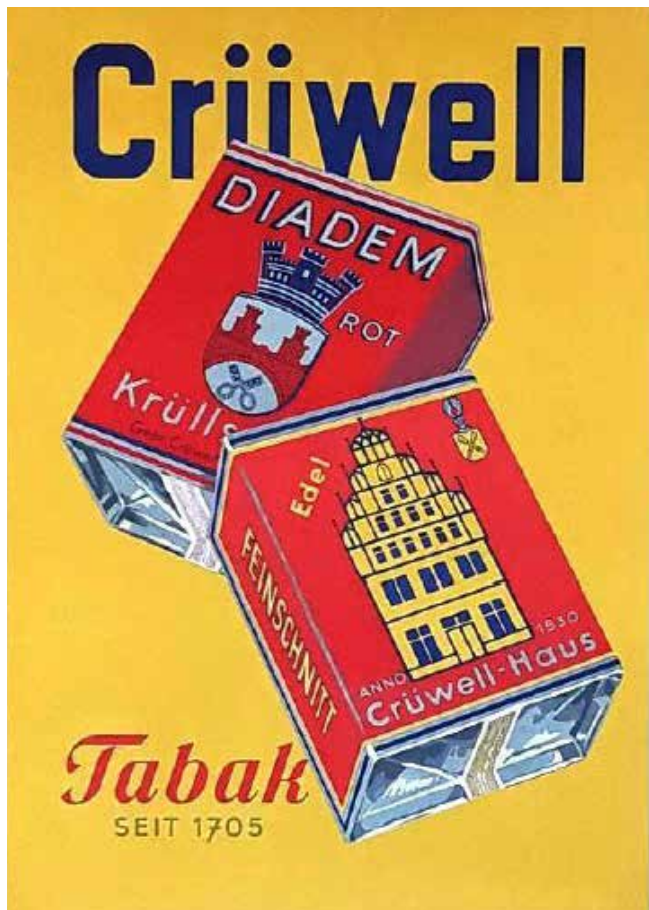

84

RENÉ GRUAU 1909-2004

Femme à l'illet 1981

Offset, senza indicazione dello stampatore.

Qualità: B+.

80 x 60 cm

Femme à l'illet 1981

Offset, printer unknown.

Condition: B+.

31.50 x 23.62 in.

€ 100



85

DONALD BRUN 1909-1999

Nuri Vite 1955 circa

Litografia, Wasserman S.A., Basel.

Qualità: B.

127,5 x 90 cm

Nuri Vite 1955 circa

Color lithograph, Wasserman S.A., Basel.

Condition: B.

50.20 x 35.43 in.

€ 100

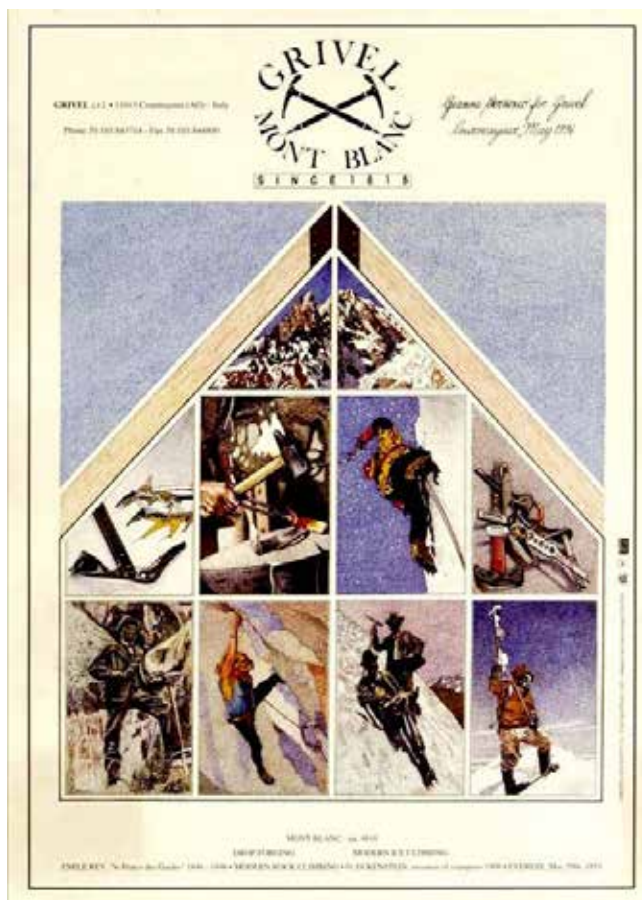

86

GIANNI BERSEZIO

Grivel Mont Blanc 1994

Offset, Grafica Baudano, Pont-Saint-Martin.

Qualità: A-.

69 x 50 cm

Grivel Mont Blanc 1994

Offset, Grafica Baudano, Pont-Saint-Martin.

Condition: A-.

27.17 x 19.68 in.

€ 100

87

ANONIMO

Royal Portable 1940 circa

Offset, printed in USA.

Qualità: B. Telato.

94 x 62 cm

Royal Portable 1940 circa

Offset, printed in USA.

Condition: B. Backed on linen.

37.01 x 24.41 in.

€ 150

88

JEAN-MICHEL FOLON 1934-2005

Le Calcul / Folon for Olivetti 1990

Offset, senza indicazione dello stampatore.

Qualità: A-.

103 x 64 cm

Le Calcul / Folon for Olivetti 1990

Offset, printer unknown.

Condition: A-.

40.55 x 25.20 in.

€ 100

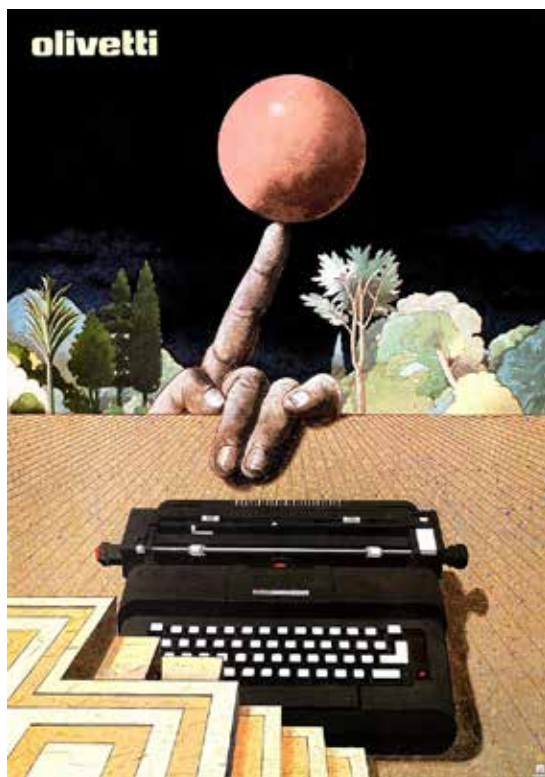
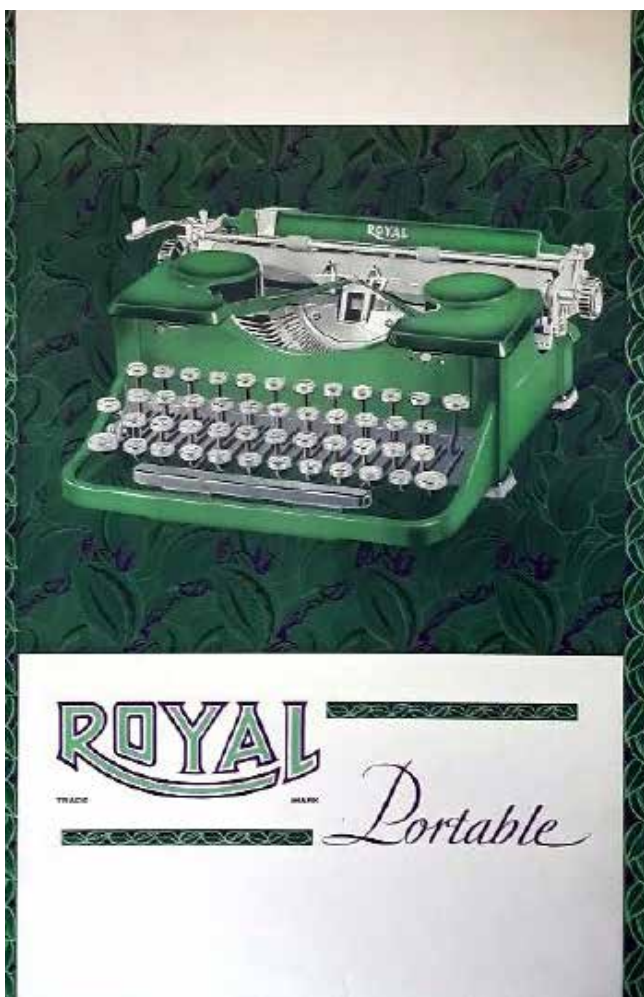

89

MILTON GLASER 1929

Olivetti Lexikon 83 1977

Offset, printed in Italy.

Qualità: A.

68 x 48 cm

Olivetti Lexikon 83 1977

Offset, printed in Italy.

Condition: A.

26.77 x 18.90 in.

€ 100

90

FLAVIO COSTANTINI 1926-2013

'Mata Hari' for Olivetti 1977

Offset, printed in Italy.

Qualità: A.

68 x 48 cm

'Mata Hari' for Olivetti 1977

Offset, printed in Italy.

Condition: A.

26.77 x 18.90 in.

€ 100

91

ARMANDO TESTA 1917-1992

Grafica Editoriale Pozzo Gros Monti 1891-1991 1991

Offset, Gros Monti & C., Torino.

Qualità: A-.

100 x 70 cm

Grafica Editoriale Pozzo Gros Monti 1891-1991 1991

Offset, Gros Monti & C., Turin.

Condition: A-.

39.37 x 27.56 in.

€ 100



92

DALLE

Verdal Clockbroker

Litografia, senza indicazione dello stampatore.

Qualità: B. Telato.

70 x 41 cm

Verdal Clockbroker

Color lithograph, printer unknown.

Condition: B. Backed on linen.

27.56 x 16.14 in.

€ 100



93

EIDENBENZ

Wylér 1950 circa

Offset, senza indicazione dello stampatore.

Qualità: B.

105,5 x 84 cm

Wylér 1950 circa

Offset, printer unknown.

Condition: B.

41.54 x 33.07 in.

€ 100

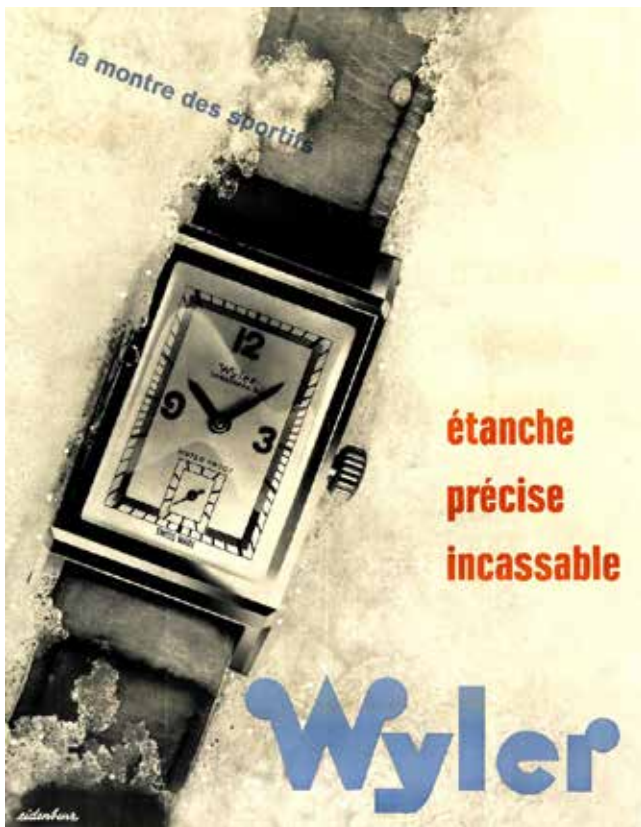

94

STERN

Impact Cassette 1983

Offset, Litorama, Milano.

Qualità: B+.

140 x 100 cm

Impact Cassette 1983

Offset, Litorama, Milan.

Condition: B+.

55.12 x 39.37 in.

€ 50



95

CHARLES DELAVAT

Le soleil de minuit c'est un phare B.R.C-Alpha

Litografia, Imprimerie B. Chapellier Jeune, Paris.

Qualità: B. Telato.

155 x 112 cm

Le soleil de minuit c'est un phare B.R.C-Alpha

Color lithograph, Imprimerie B. Chapellier Jeune, Paris.

Condition: B. Backed on linen.

61.02 x 44.09 in.

€ 700

96

ARMANDO TESTA 1917-1992
Centro Pannunzio 1980 circa
Offset, senza indicazione dello stampatore.
Qualità: A-
50 x 35 cm

Centro Pannunzio 1980 circa
Offset, printer unknown.
Condition: A-
19.68 x 13.78 in.

€ 100



Centro Pannunzio
Associazione di libero pensiero.



97

ANONIMO
Due cartoncini sagomati per 'La Marveilleuse'
1920 circa
Litografia su cartoncino sagomato, senza indicazione dello stampatore.
Qualità: B+.
Ventaglio 16 x 23 cm
Figurino 19 x 10 cm

Two shaped cardboards for 'La Marveilleuse'
1920 circa
Color lithograph on shaped cardboard, printer unknown.
Condition: B+.
Fan 6.30 x 9.06 in.
Figure 7.48 x 3.94 in.

€ 150 (2)



**Bazar
Nürnberg**

H. u. K. Hoflieferant

**Trikotagen
Sportbekleidung**

*jetzt
Französischestr.*

17

GIPKENS

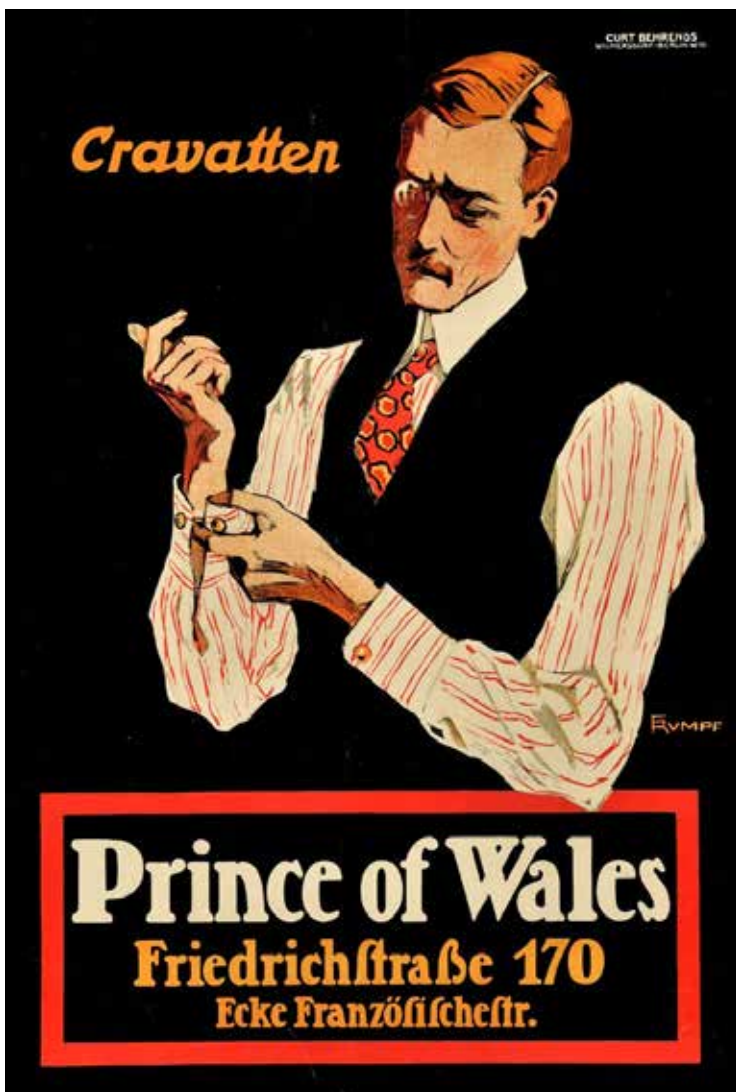

Cravatten

CURT BEHREND'S

RUMPF

Prince of Wales
Friedrichstraße 170
Ecke Französischestr.

98

JULIUS E. F. GIPKENS 1883-1968

Bazar Nürnberg 1912

Litografia, Hollerbaux & Schmidt, Berlin.

Qualität: B+.

70 x 96 cm

Bazar Nürnberg 1912

Color lithograph, Hollerbaux & Schmidt, Berlin.

Condition: B+.

27.56 x 37.80 in.

€ 350

99

F. RUMPF

Prince of Wales / Cravatten 1912

Litografia, Curt Behrends, Berlin.

Qualität: B+.

72 x 48 cm

Prince of Wales / Cravatten 1912

Color lithograph, Curt Behrends, Berlin.

Condition: B+.

28.35 x 18.90 in.

€ 200



100

LEONARD

Steinhardt Kravatten 1912

Litografia, Selmar Bayer, Berlin.

Qualità: B+.

71 x 95 cm

Steinhardt Kravatten 1912

Color lithograph, Selmar Bayer, Berlin.

Condition: B+.

27.95 x 37.40 in.

€ 900

101

LUIGI MORISETTI 1928

Panizza 1950-1951

Offset, Arti Graf. F.lli Pirovano, Milano.

Qualità: A-. Telato.

140 x 110 cm

Panizza 1950-1951

Offset, Arti Graf. F.lli Pirovano, Milan.

Condition: A-. Backed on linen.

55.12 x 43.31 in.

€ 150



102

XANTI (ALEXANDER SCHAWINSKY) 1904-1979

Princeps 1934

Litografia, Studio Boggeri SA, Milano.

Qualità: B+.

34 x 24 cm

Princeps 1934

Color lithograph, Studio Boggeri SA, Milan.

Condition: B+.

13.39 x 9.45 in.

€ 100



103

ANONIMO

Barbisio... il cappello

Serigrafia, Fluocolor, Como.

Qualità: B+.

56 x 100 cm

Barbisio... il cappello

Silk-screen print, Fluocolor, Como.

Condition: B+.

22.05 x 39.37 in.

€ 100

104

ANONIMO

Confezioni Bianchi 1969
Offset / Litografia, IGAP, Milano.
Qualità: B+.
140 x 100 cm

Confezioni Bianchi 1969
Offset / Color lithograph, IGAP, Milan.
Condition: B+.
55.12 x 39.37 in.

€ 100



105

N. MOLINARI

Molinari 1960 circa
Offset su cartone metallizzato, Cellograf, Milano.
Qualità: B.
33,5 x 23,5 cm
Molinari 1960 circa

Offset on metallized cardboard, Cardboard, Milan.
Condition: B.
13.19 x 9.25 in.

€ 100

106

PAOLO FEDERICO GARRETTO 1903-1989

Valstar 1950 circa
Offset, La Pressa, Milano.
Qualità: B.
100 x 70 cm

Valstar 1950 circa
Offset, La Pressa, Milan.
Condition: B.
39.37 x 27.56 in.

€ 100



107

RENÉ GRUAU 1909-2004

Fodera Bemberg

Offset su cartoncino, senza indicazione dello stampatore.

Qualità: A.

42 x 30 cm

Fodera Bemberg

Offset on cardboard, printer unknown.

Condition: A.

16.54 x 11.81 in.

€ 100

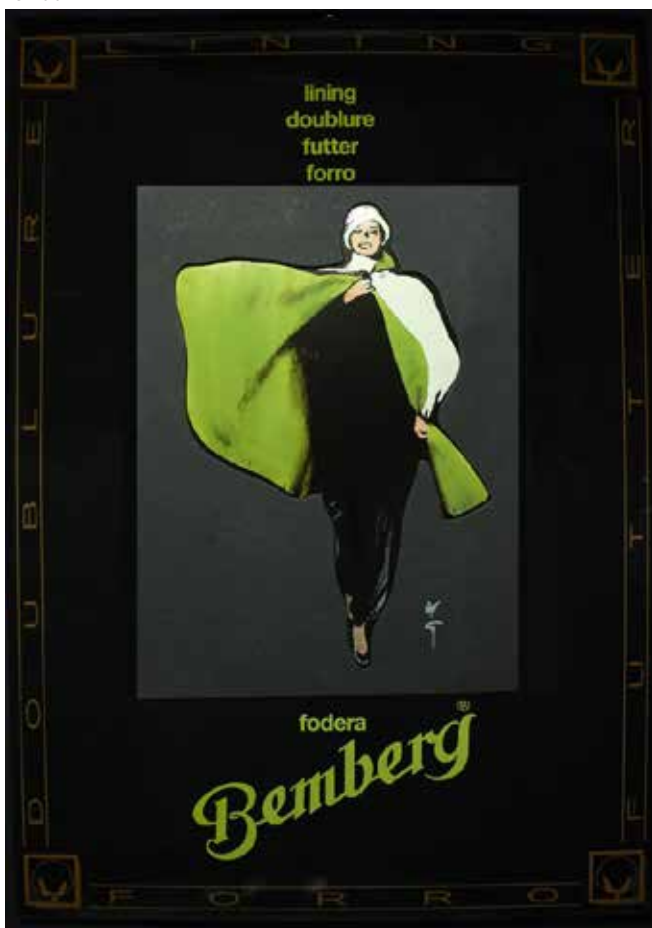

108

RENÉ GRUAU 1909-2004

Fodere Bemberg 1958

Offset, N. Moneta, Milano.

Qualità: A-.

140 x 100 cm

Fodere Bemberg 1958

Offset, N. Moneta, Milan.

Condition: A-.

55.12 x 39.37 in.

€ 150



109

RENÉ GRUAU 1909-2004

Fodera Bemberg

Litografia, N. Moneta, Roma-Milano.

Qualità: A. Telato.

140 x 100 cm

Fodera Bemberg

Color lithograph, N. Moneta, Rome-Milan.

Condition: A. Backed on linen.

55.12 x 39.37 in.

€ 250



110

RENÉ GRUAU 1909-2004

Bemberg 1980

Offset, N. Moneta, Milano-Roma.

Qualità: A-. Telato.

140 x 100 cm

Bemberg 1980

Offset, N. Moneta, Milano-Roma.

Qualità: A-. Backed on linen.

55.12 x 39.37 in.

€ 200



111

RENÉ GRUAU 1909-2004

Biancheria Ortalion

Offset su cartoncino, senza indicazione dello stampatore.

Qualità: A.

30 x 21 cm

Biancheria Ortalion

Offset on cardboard, printer unknown.

Condition: A.

11.81 x 8.27 in.

€ 50



112

RENÉ GRUAU 1909-2004

Calze Ortalion

Offset su cartoncino, senza indicazione dello stampatore.

Qualità: A.

30,5 x 21 cm

Calze Ortalion

Offset on cardboard, printer unknown.

Condition: A.

12.01 x 8.27 in.

€ 50

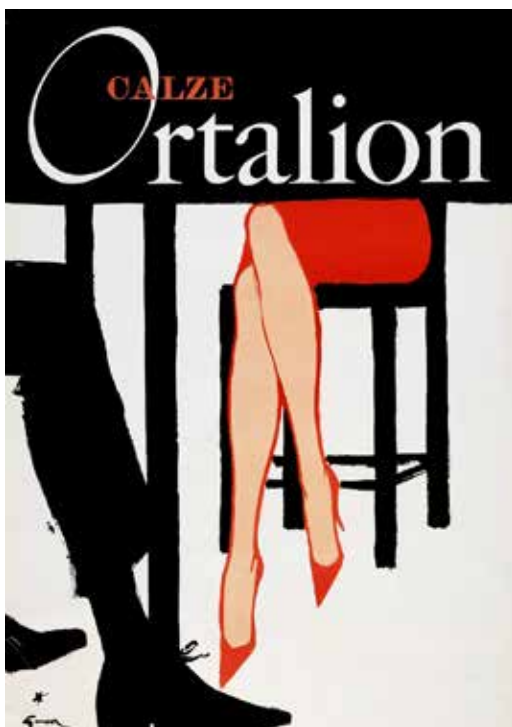

113

RENÉ GRUAU 1909-2004

Calze Ortalion 1960 circa

Offset, N. Moneta, Milano - Roma.

Qualità: A-.

140 x 100 cm

Calze Ortalion 1960 circa

Offset, N. Moneta, Milan - Rome.

Condition: A-.

55.12 x 39.37 in.

€ 100

114

BERNARD VILLEMOT 1911-1990

Bally 1980

Serigrafia, Imp. IPA.

Qualità: A.

59,5 x 38 cm

Bally 1980

Silk-screen print, Imp. IPA.

Condition: A.

23.43 x 14.96 in.

€ 100

115

BERNARD VILLEMOT 1911-1990

Bally 1989

Serigrafia, Imprimé en France.

Qualità: A. Telato.

60 x 40 cm

Bally 1989

Silk-screen print, Imprimé en France.

Condition: A. Backed on linen.

23.62 x 15.75 in.

€ 100



116

ANONIMO

Moschino

Serigrafia, senza indicazione dello stampatore.

Qualità: B. Telato.

99 x 68 cm

Moschino

Silk-screen print, printer unknown.

Condition: B. Backed on linen.

38.98 x 26.77 in.

€ 100

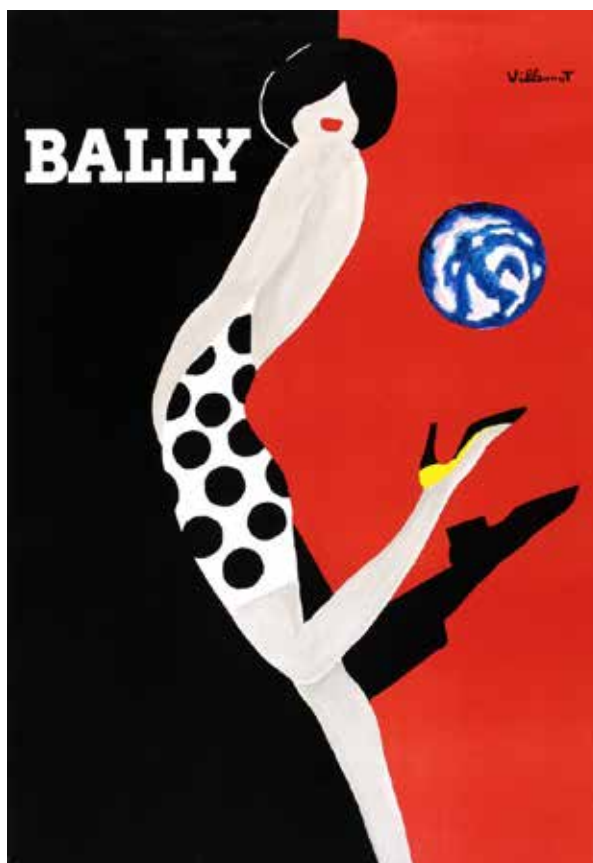

117

CECCHIN

Riviera Adriatique de Romagne

Offset, SAIGA, Genova.

Qualità: A. Telato.

68 x 44 cm

Riviera Adriatique de Romagne

Offset, SAIGA, Genoa.

Condition: A. Backed on linen.

26.77 x 17.32 in.

€ 150



118

GINO BOCCASILE 1901-1952

Cava dei Tirreni 1950

Litografia, SAIGA, Genova.

Qualità: B+.

98 x 68 cm

Cava dei Tirreni 1950

Color lithograph, Litografia, SAIGA, Genoa.

Condition: B+.

38.58 x 26.77 in.

€ 100

119

SARDO

Rapallo 1980 circa

Offset, senza indicazione dello stampatore.

Qualità: A-

100 x 70 cm

Rapallo 1980 circa

Offset, printer unknown.

Condition: A-

39.37 x 27.56 in.

€ 100



120

C. V. TESTI

Riolo Terme 1963

Offset, STEB, Bologna.

Qualità: B.

100 x 70 cm

Riolo Terme 1963

Offset, STEB, Bologna.

Condition: B.

39.37 x 27.56 in.

€ 100

121

PRISMA OTTINETTI

Nocera Umbra 1960

Offset, Vecchioni & Guadagno, Roma.

Qualità: B.

99,5 x 70,5 cm

Nocera Umbra 1960

Offset, Vecchioni & Guadagno, Rome.

Condition: B.

39.17 x 27.76 in.

€ 100

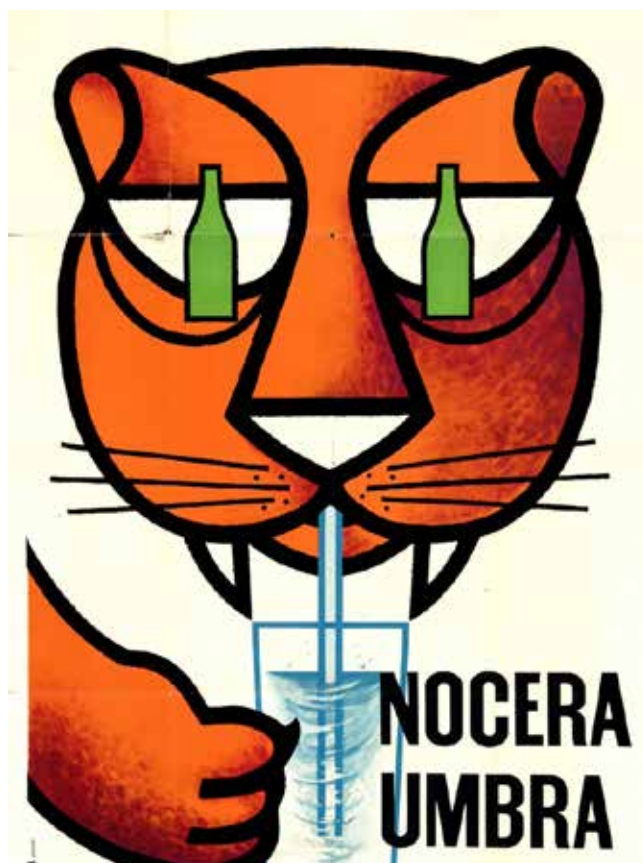

122

CARLO PRANDONI 1919

Limone Piemonte Seggiovie del Cros 1953
Offset, Ist. Graf. Bertello, Borgo San Dalmazzo.
Qualità: A-.
100 x 70 cm

Limone Piemonte Seggiovie del Cros 1953
Offset, Ist. Graf. Bertello, Borgo San Dalmazzo.
Condition: A-.
39.37 x 27.56 in.

€ 200



123

CARLO PRANDONI 1919

Limone Piemonte Villeggiatura estiva 1947
Offset, Ist. Graf. Bertello, Borgo San Dalmazzo.
Qualità: A-.
100 x 70 cm

Limone Piemonte Neve a tutto maggio Seggiovie del Cros 1947
Offset, Ist. Graf. Bertello, Borgo San Dalmazzo.
Condition: A-.
39.37 x 27.56 in.

€ 200



124

MARIO PUPPO 1913-1989

Santo Stefano d'Aveto 1955 circa

Offset / Litografia, Sigla Effe, Genova.

Qualità: B+.

100 x 70 cm

Santo Stefano d'Aveto 1955 circa

Offset / Color lithograph, Sigla Effe, Genoa.

Condition: B+.

39,37 x 27,56 in.

€ 500



125

ADRIEN SÉNÉCHAL 1895-1974
 Plombières les Bains (Vosges) 1939
 Litografia, SNCF, Reims.
 Qualità: A-
 101 x 61 cm

Plombières les Bains (Vosges) 1939
Color lithograph, SNCF, Reims.
 Condition: A-
 39.76 x 24.02 in.

€ 700

126

SALVADOR DALÍ 1904-1989

Auvergne 1969

Offset / Litografia, Draeger, Paris.

Qualità: A-

100 x 62 cm

Auvergne 1969

Offset / Color lithograph, Draeger, Paris.

Condition: A-

39.37 x 24.41 in.

€ 100

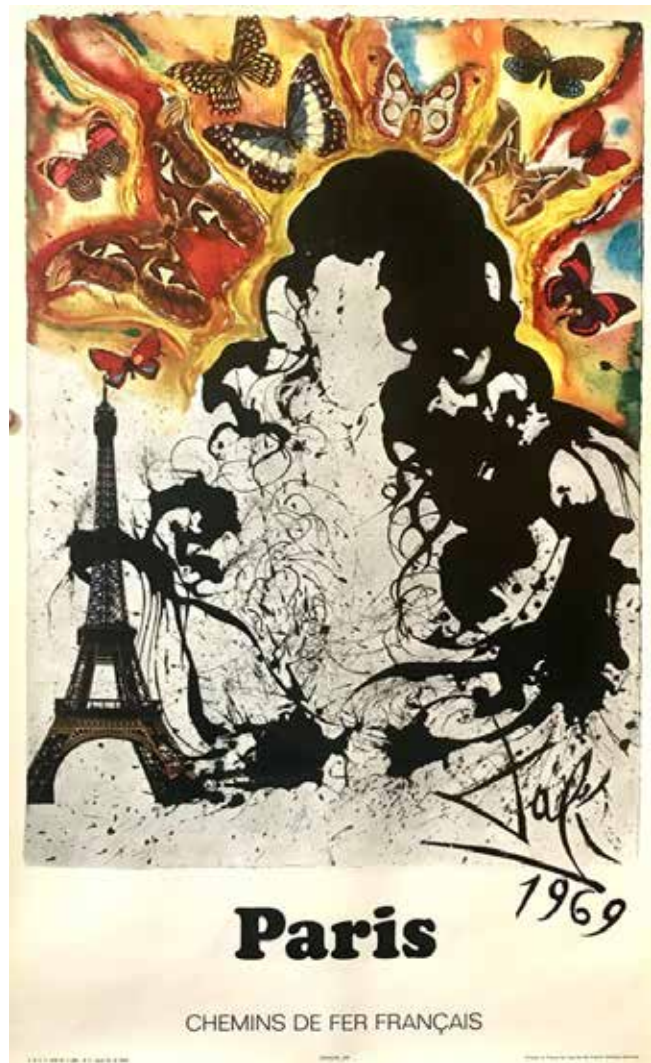
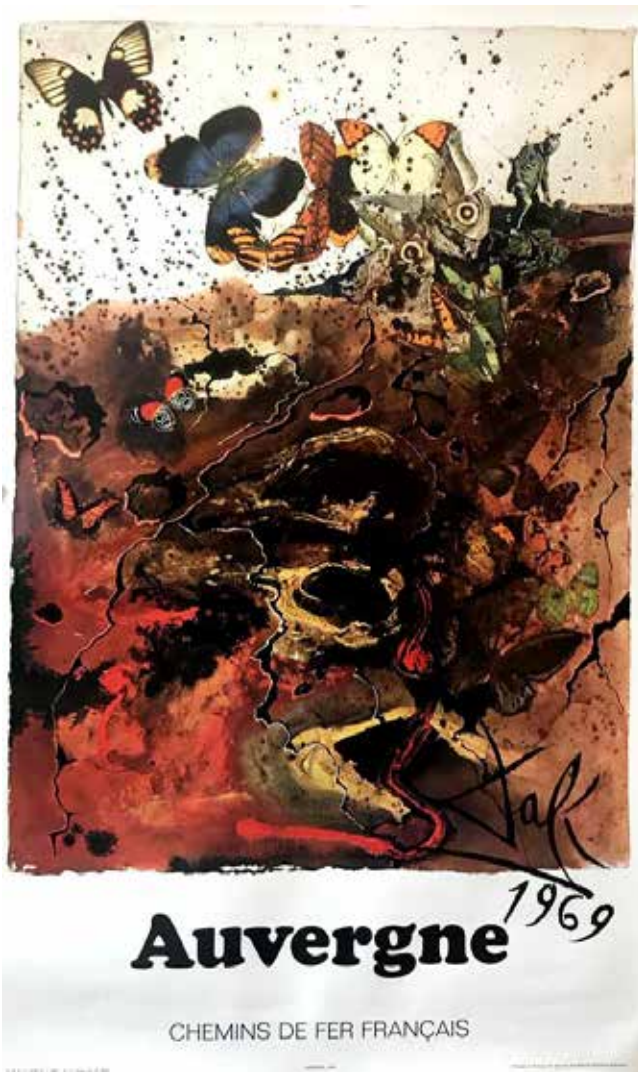

127

SALVADOR DALÍ 1904-1989

Paris 1969

Offset / Litografia, Draeger, Paris.

Qualità: A-

100 x 62 cm

Paris 1969

Offset / Color lithograph, Draeger, Paris.

Condition: A-

39.37 x 24.41 in.

€ 100

128

SALVADOR DALÍ 1904-1989

Alpes 1969

Offset / Litografia, Draeger, Paris.

Qualità: A-.

100 x 62 cm

Alpes 1969

Offset / Color lithograph, Draeger, Paris.

Condition: A-.

39.37 x 24.41 in.

€ 100



130

SALVADOR DALÍ 1904-1989

Roussillon 1969

Offset / Litografia, Draeger, Paris.

Qualità: A-.

100 x 62 cm

Roussillon 1969

Offset / Color lithograph, Draeger, Paris.

Condition: A-.

39.37 x 24.41 in.

€ 100

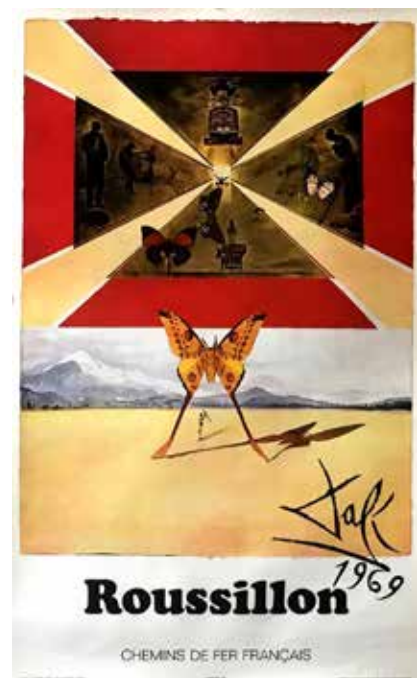

129

SALVADOR DALÍ 1904-1989

Normandie 1969

Offset / Litografia, Draeger, Paris.

Qualità: A-.

100 x 62 cm

Normandie 1969

Offset / Color lithograph, Draeger, Paris.

Condition: A-.

39.37 x 24.41 in.

€ 100

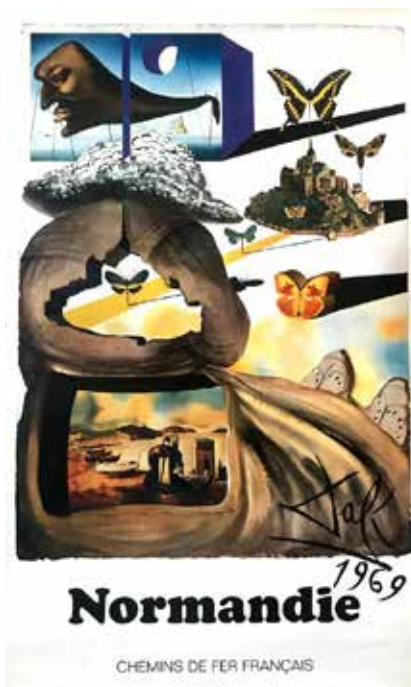

131

K. INGERMANN

Monte Carlo 1973 circa

Offset, senza indicazione dello stampatore.

Qualità: A-.

92 x 61,5 cm

Monte Carlo 1973 circa

Offset, printer unknown.

Condition: A-.

36.22 x 24.21 in.

€ 100

132

RENÉ GRUAU 1909-2004

Relax 1960

Litografia, Editions Bonsch.

Qualità: A.

100 x 65 cm

Relax 1960

Color lithograph, Editions Bonsch.

Condition: A.

39.37 x 25.59 in.

€ 100



133

ANONIMO

St. Moritz 1978

Offset, printed in Switzerland.

Qualità: B+.

71 x 50 cm

St. Moritz 1978

Offset, printed in Switzerland.

Condition: B+.

27.95 x 19.68 in.

€ 150

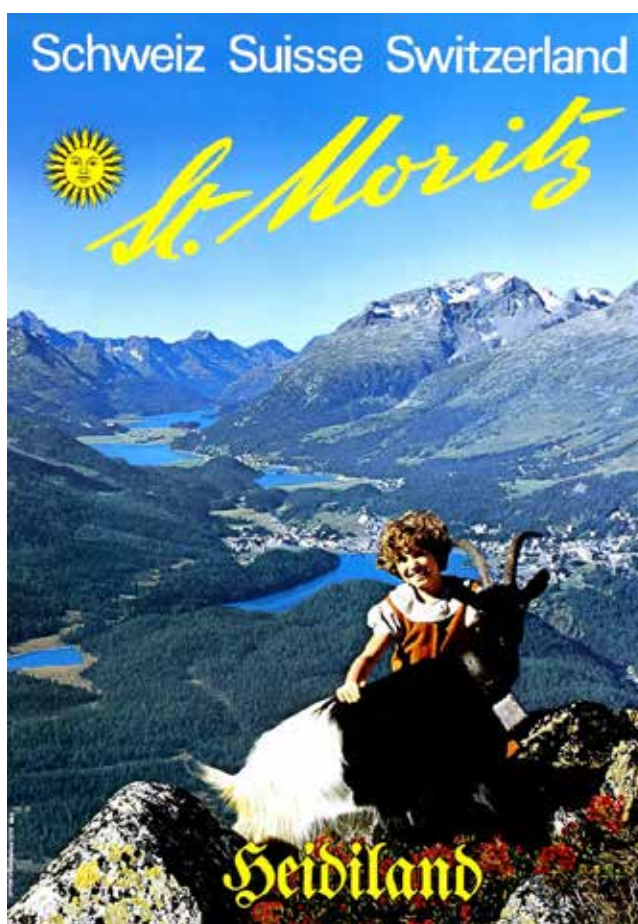

134

YAHIA TURKI 1903-1969

Visitez la Tunisie 1930

Litografia, Sicard, Paris.

Qualità: A-. Telato.

99 x 62,5 cm

Visitez la Tunisie 1930

Color lithograph, Sicard, Paris.

Condition: A-. Backed on linen.

38.98 x 24.61 in.

€ 200



135

LEON GARÙ 1908-1983

Alitalia / Servizio Merci 1956

Offset, Panetto & Petrelli, Spoleto.

Qualità: B.

100,5 x 68,5 cm

Alitalia / Servizio Merci 1956

Offset, Panetto & Petrelli, Spoleto.

Condition: B.

39.57 x 26.97 in.

€ 150

136

GERT SELLHEIM 1901-1970

Australia 1957

Offset, McLaren & Co. Pty Ltd, Melbourne.

Qualità: B+.

101 x 63 cm

Australia 1957

Offset, McLaren & Co. Pty Ltd, Melbourne.

Condition: B+.

39.76 x 24.80 in.

€ 200



137

PATSCH

Corpo Soccorso Alpino 1956

Offset su cartoncino, Grafiche Trevisan, Castelfranco Veneto.

Qualità: A-.

50 x 34 cm

Corpo Soccorso Alpino 1956

Offset on cardboard, Grafiche Trevisan, Castelfranco Veneto.

Condition: A-.

19.68 x 13.39 in.

€ 100

138

WALTER ROVERONI 1899-1985
Lotteria Ippica di Merano 1950 circa
Offset, Foto Lito Folletto, Napoli.
Qualità: B+. Telato.
100 x 70 cm

Lotteria Ippica di Merano 1950 circa
Offset, Foto Lito Folletto, Naples.
Condition: B+. Backed on linen.
39.37 x 27.56 in.

€ 150



139

ANONIMO
Tre manifesti per 'Marcialonga' 1975-1976-1977
Offset, Studio Venturelli, Trento.
Qualità: B+.
45 x 30 cm

Three posters for 'Marcialonga' 1975-1976-1977
Offset, Studio Venturelli, Trento.
Condition: B+.
17.72 x 11.81 in.

€ 100 (3)

140

ANONIMO
VII Mostra internazionale Aeronautica-Venezia 1958
Offset su cartoncino, Aeron. Stab. Fotomecc.
Qualità: B.
40,5 x 30,5 cm

VII Mostra internazionale Aeronautica-Venezia 1958
Offset on cardboard, Aeron. Stab. Fotomecc.
Condition: B.
15.94 x 12.01 in.

€ 100



141

ANONIMO

Tennis Davis Cup 1979

Offset, Fraure, Roma.

Qualità: B.

70 x 33 cm

Tennis Davis Cup 1979

Offset, Fraure, Rome.

Condition: B.

27.56 x 12.99 in.

€ 100

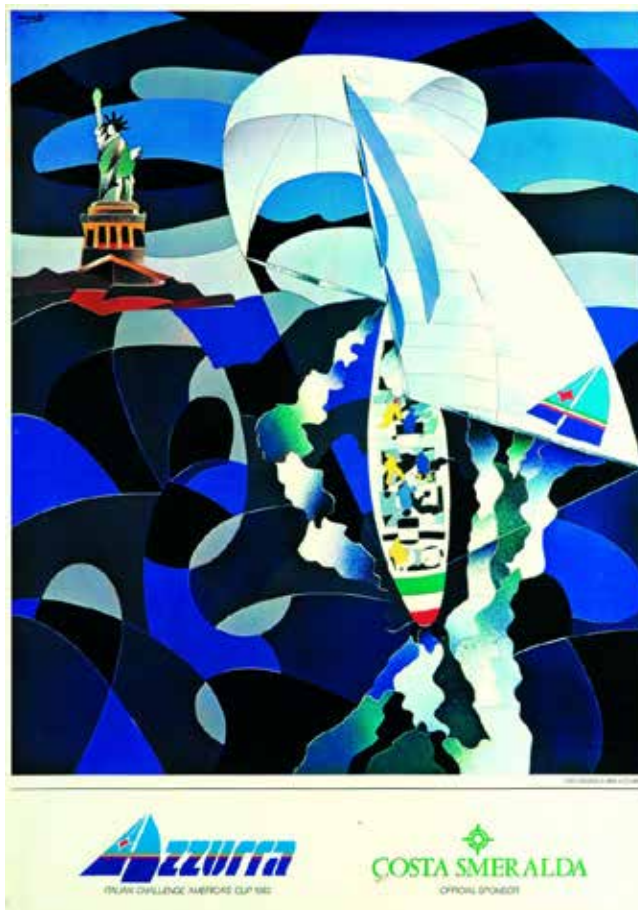
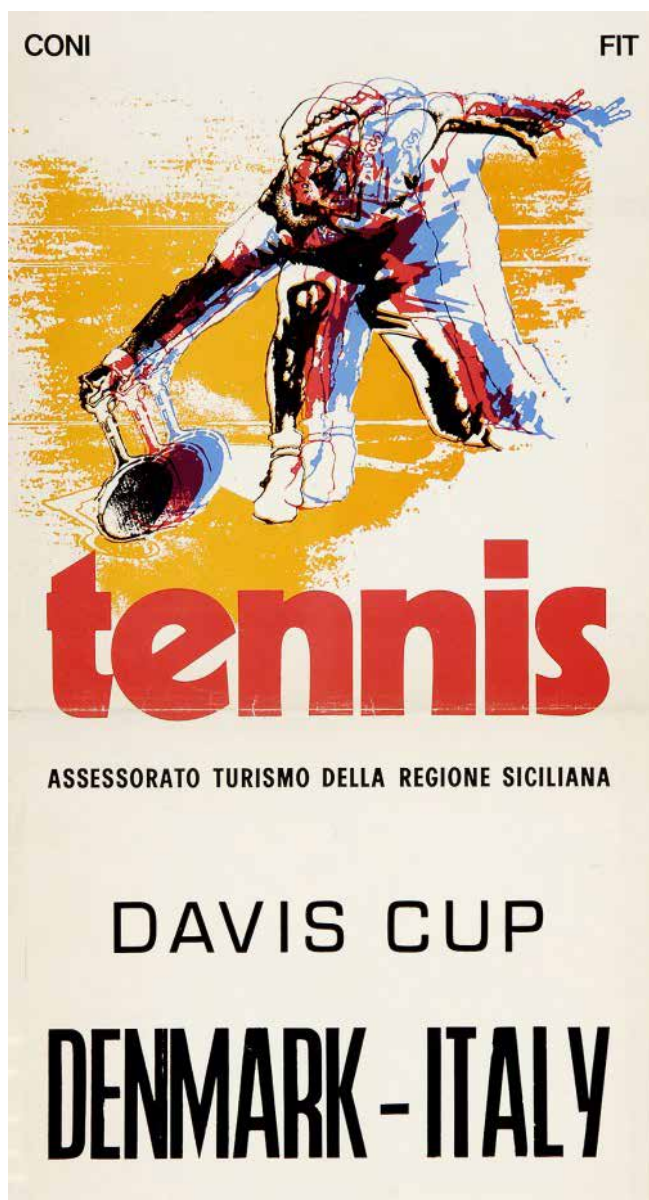

142

UGO NESPOLO 1941

Azzurra 1983

Offset, Fotolito Bianchini, Italy.

Qualità: A.

95 x 67 cm

Azzurra 1983

Offset, Fotolito Bianchini, Italy.

Condition: A.

37.40 x 26.38 in.

€ 100

143

RAZZIA (GÉRARD COURBOULEIX) 1950
Louis Vuitton Cup Auckland, New Zealand 2002
Offset, senza indicazione dello stampatore.
Qualità: A.
80 x 60 cm

Louis Vuitton Cup Auckland, New Zealand 2002
Offset, printer unknown.
Condition: A.
31.50 x 23.62 in.

€ 100



144

UGO NESPOLO 1941
Il rosa della maglia / Giro d'Italia 2002
Offset, Studio Agozzi, Milano.
Qualità: B+.
97,5 x 68 cm

Il rosa della maglia / Giro d'Italia 2002
Offset, Studio Agozzi, Milan.
Condition: B+.
38.39 x 26.77 in.

€ 100

145

CALLEJO
Torneo Internacional de Juveniles 1957
Litografía, Jherr, España.
Qualità: B. Telato.
70 x 50 cm

Torneo Internacional de Juveniles 1957
Lithograph, Jherr, España.
Condition: B. Backed on linen.
27.56 x 19.68 in.

€ 100



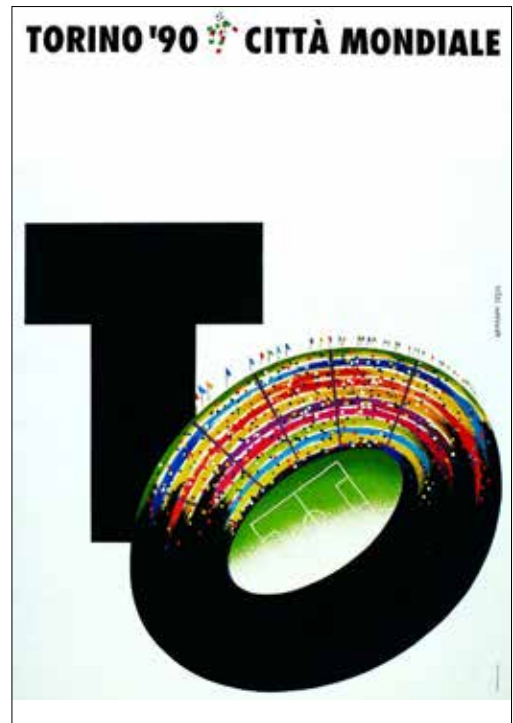
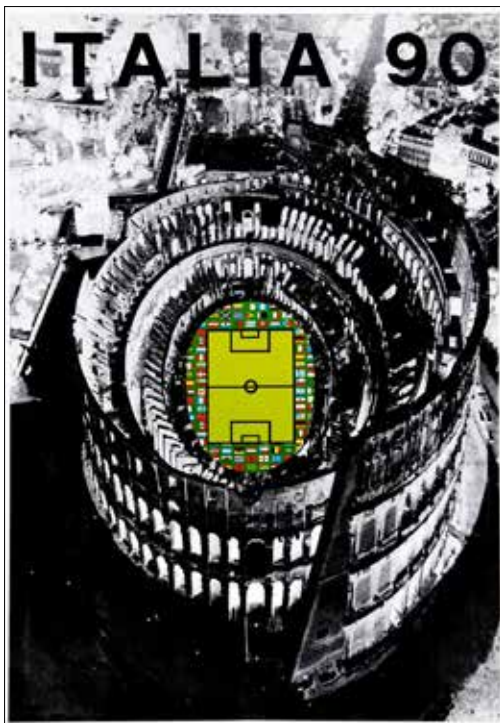

146

ALBERTO BURRI 1915-1995

Italia '90 1990

Offset, Petruzzi Ed., Città di Castello.

Qualità: A.

98 x 68 cm

Italia '90 1990

Offset, Petruzzi Ed., Città di Castello.

Condition: A.

38.58 x 26.77 in.

€ 100

147

ARMANDO TESTA 1917-1992

Torino Città Mondiale 1990

Offset, senza indicazione dello stampatore.

Qualità: B+.

49 x 34 cm

Torino Città Mondiale 1990

Offset, printer unknown.

Condition: B+.

19.29 x 13.39 in.

€ 50

148

GÉO HAM 1900-1972

24 Heures du Mans 1954 (ristampa successiva)

Offset, senza indicazione dello stampatore.

Il Edizione.

Qualità: A-.

100 x 70 cm

24 Heures du Mans 1954 (later reprint)

Offset, printer unknown.

Il Edition.

Condition: A-.

39.37 x 27.56 in.

€ 150





149

GÉO HAM 1900-1972

24 Heures du Mans 1954 (ristampa successiva)

Offset, senza indicazione dello stampatore.

II Edizione.

Qualità: A-.

70 x 100 cm

24 Heures du Mans 1954 (later reprint)

Offset, printer unknown.

II Edition.

Condition: A-.

27.56 x 39.37 in.

€ 150

150

ANONIMO

Le Mans 1971

Offset, senza indicazione dello stampatore.

Qualità: A. Telato.

56 x 43,5 cm

Le Mans 1971

Offset, printer unknown.

Condition: A. Backed on linen.

22.05 x 17.13 in.

€ 100

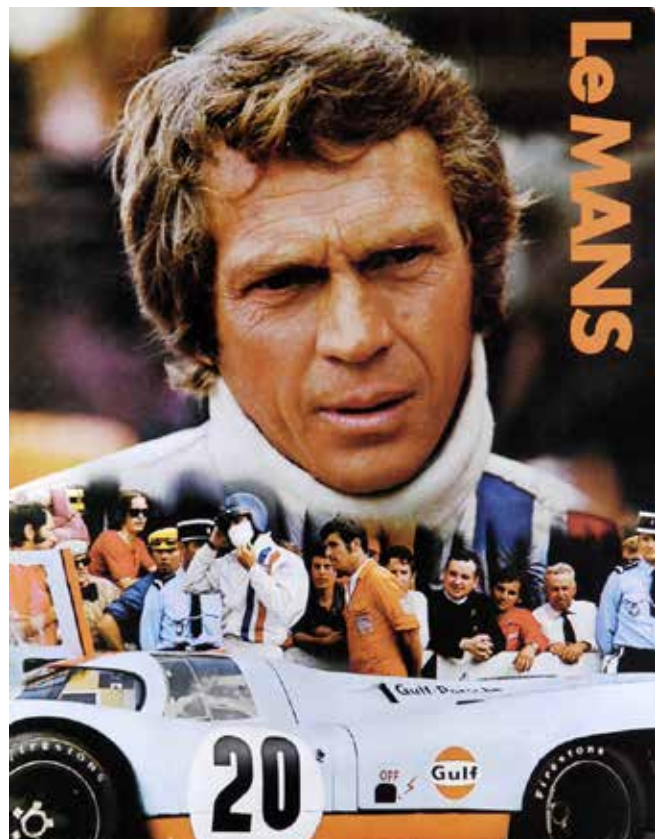

151

ANONIMO

24 h di Mans 1976

Offset, senza indicazione dello stampatore.

Qualità: A-

38 x 57,5 cm

24 h du Mans 1976

Offset, printer unknown.

Condition: A-

14.96 x 22.64 in.

€ 100

152

ANONIMO

24 h du Mans 1977

Offset, Imp. Commerciale, Le Mans.

Qualità: A-

50 x 49 cm

24 h du Mans 1977

Offset, Imp. Commerciale, Le Mans.

Condition: A-

19.68 x 19.29 in.

€ 200

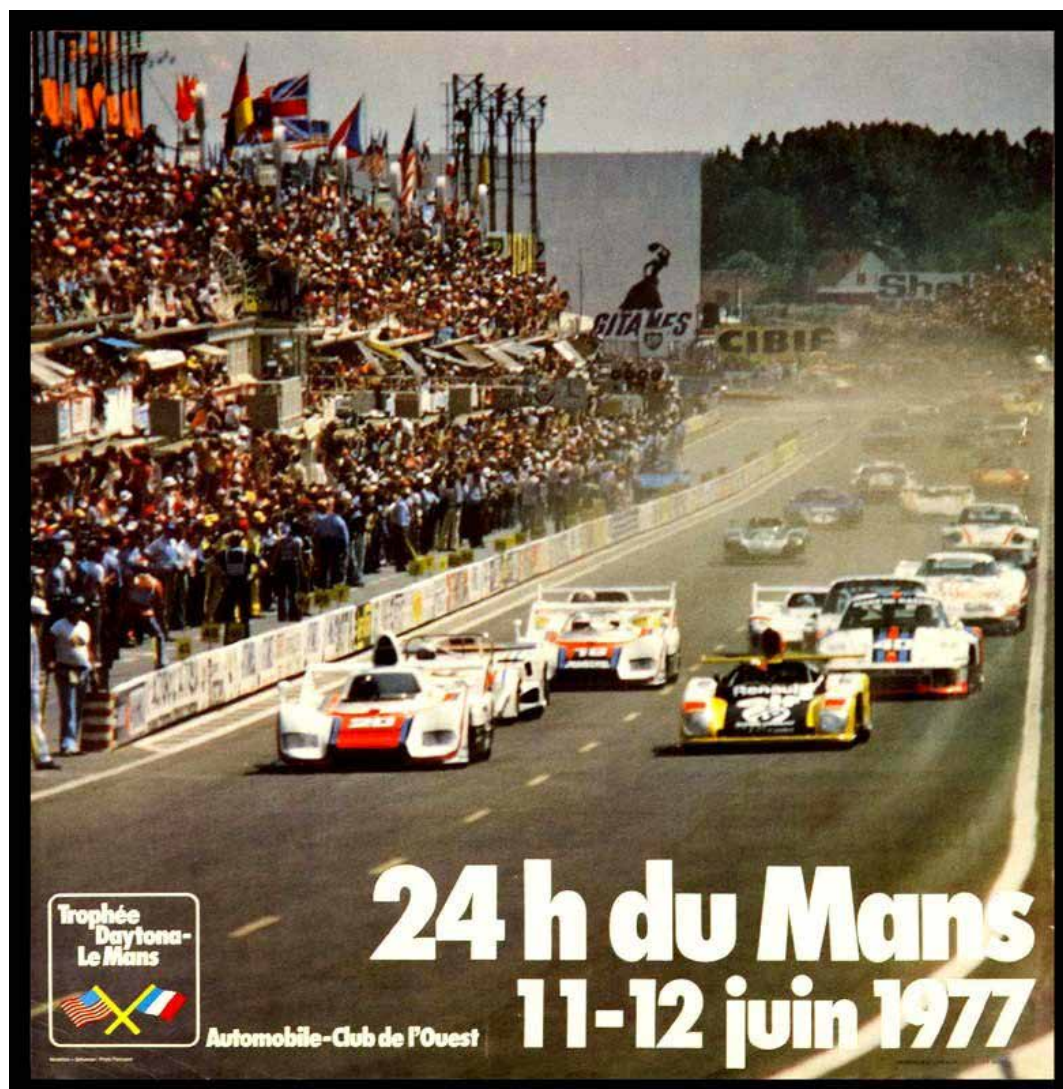

153

ANONIMO

24 Heures du Mans 1978

Offset, Imp. Commerciale, Le Mans.

Qualità: A.

59 x 39 cm

24 Heures du Mans 1978

Offset, Imp. Commerciale, Le Mans.

Condition: A.

23.23 x 15.35 in.

€ 100

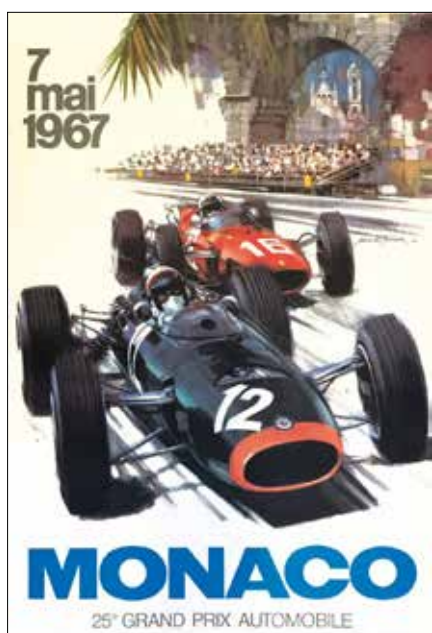
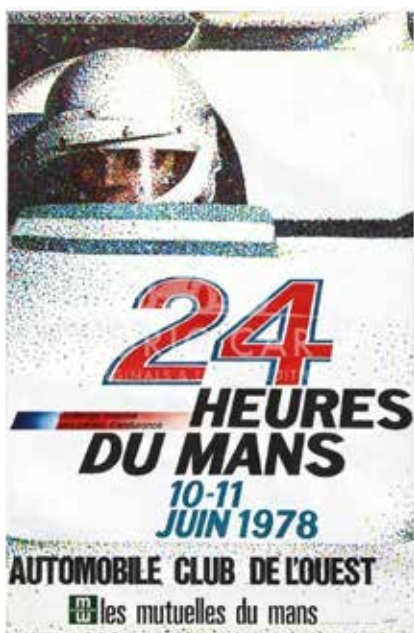

155

MICHAEL TURNER

23e Gran Prix Monaco (ristampa successiva)

1980 circa

Offset, Jean Ramel, Nice.

II Edizione.

Qualità: A-. Telato.

62,2 x 39,5 cm

23e Gran Prix Monaco (later reprint) 1980 circa

Offset, Jean Ramel, Nice.

II Edition.

Condition: A-. Backed on linen.

24.49 x 15.55 in.

€ 100

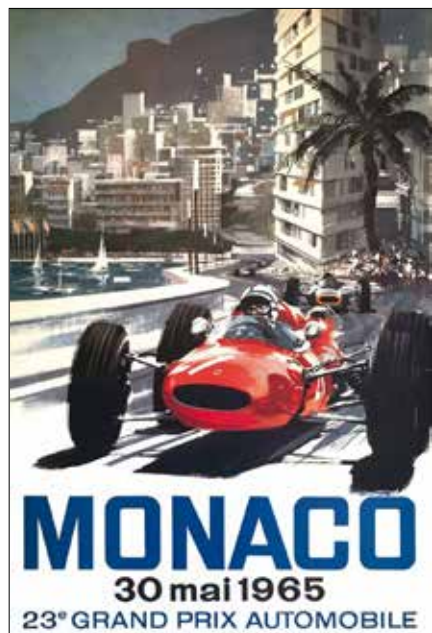

154

MICHAEL TURNER

25e Gran Prix Monaco (ristampa successiva)

1980 circa

Offset, Jean Ramel, Nice.

II Edizione.

Qualità: A-. Telato.

61 x 40,2 cm

25e Gran Prix Monaco (later reprint) 1980 circa

Offset, Jean Ramel, Nice.

II Edition.

Condition: A-. Backed on linen.

24.02 x 15.83 in.

€ 100

156

MICHAEL TURNER

24e Gran Prix Monaco (ristampa successiva) 1980 circa

Offset, Jean Ramel, Nice.

II Edizione.

Qualità: A-. Telato.

62,3 x 39,5 cm

24e Gran Prix Monaco (later reprint) 1980 circa

Offset, Jean Ramel, Nice.

II Edition.

Condition: A-. Backed on linen.

24.53 x 15.55 in.

€ 100



157

GEORGE HAM

33e Grand Prix Monaco 1975

Offset, AIP, Monaco.

Qualità: A-. Telato.

60 x 39 cm

33e Grand Prix Monaco 1975

Offset, AIP, Monaco.

Condition: A-. Backed on linen.

23.62 x 15.35 in.

€ 150

158

BOB MARTIN

34e Grand Prix Monaco 1976

Offset, AIP, Monaco.

Qualità: A-. Telato.

60 x 40 cm

34e Grand Prix Monaco 1976

Offset, AIP, Monaco.

Condition: A-. Backed on linen.

23.62 x 15.75 in.

€ 100

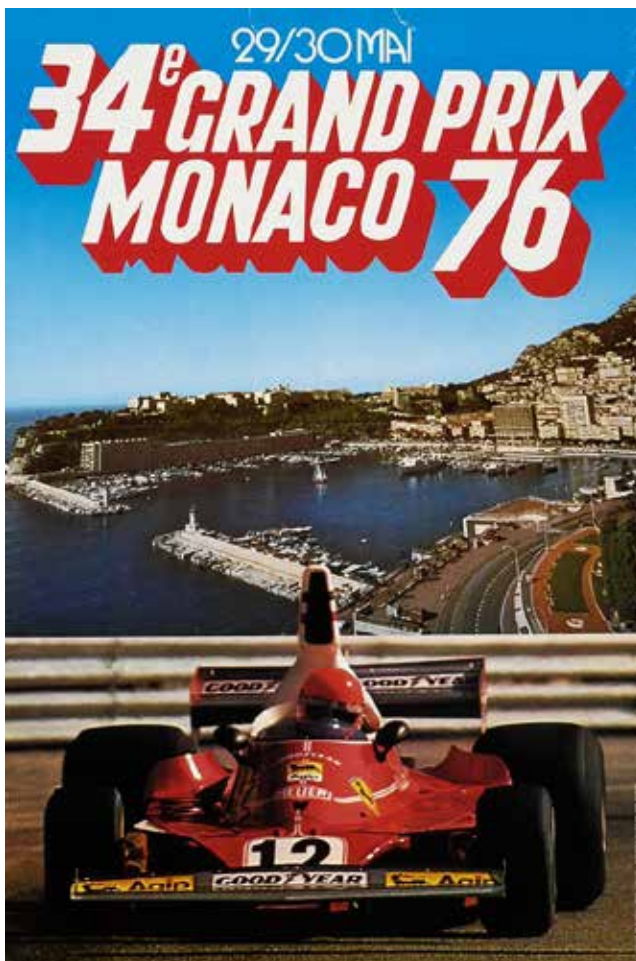

159

JACQUES GROGNET 1927

39e Grand Prix Monaco 1981

Offset, AIP, Monaco.

Qualità: A-.

60 x 40 cm

39e Grand Prix Monaco 1981

Offset, AIP, Monaco.

Condition: A-.

23.62 x 15.75 in.

€ 150

160

LECOMTE

41e Grand Prix Monaco 1983

Offset, AIP, Monaco.

Qualità: A-.

60 x 40 cm

41e Grand Prix Monaco 1983

Offset, AIP, Monaco.

Condition: A-.

23.62 x 15.75 in.

€ 150



161

A. BORGHESI

45e Grand Prix Monaco 1987

Offset, AIP, Monaco.

Qualità: A-.

60 x 40 cm

45e Grand Prix Monaco 1987

Offset, AIP, Monaco.

Condition: A-.

23.62 x 15.75 in.

€ 150

162

J. GROGNET

46e Grand Prix Monaco 1988

Offset, AIP, Monaco.

Qualità: A-.

60 x 40 cm

46e Grand Prix Monaco 1988

Offset, AIP, Monaco.

Condition: A-.

23.62 x 15.75 in.

€ 150



163

ANONIMO

Bozzetto per 'XXXIII Salone Internazionale dell'Automobile' 1951

Tempera su cartoncino.

Qualità: B.

50,5 x 35,5 cm

Sketch for 'XXXIII Salone Internazionale dell'Automobile' 1951

Tempera on cardboard.

Condition: B.

19.88 x 13.98 in.

€ 150

164

ANONIMO

Bozzetto per 'XXXIII Salone Internazionale dell'Automobile' 1951

Tempera su cartoncino.

Qualità: B.

50,5 x 35,5 cm

Sketch for 'XXXIII Salone Internazionale dell'Automobile' 1951

Tempera on cardboard.

Condition: B.

19.88 x 13.98 in.

€ 150

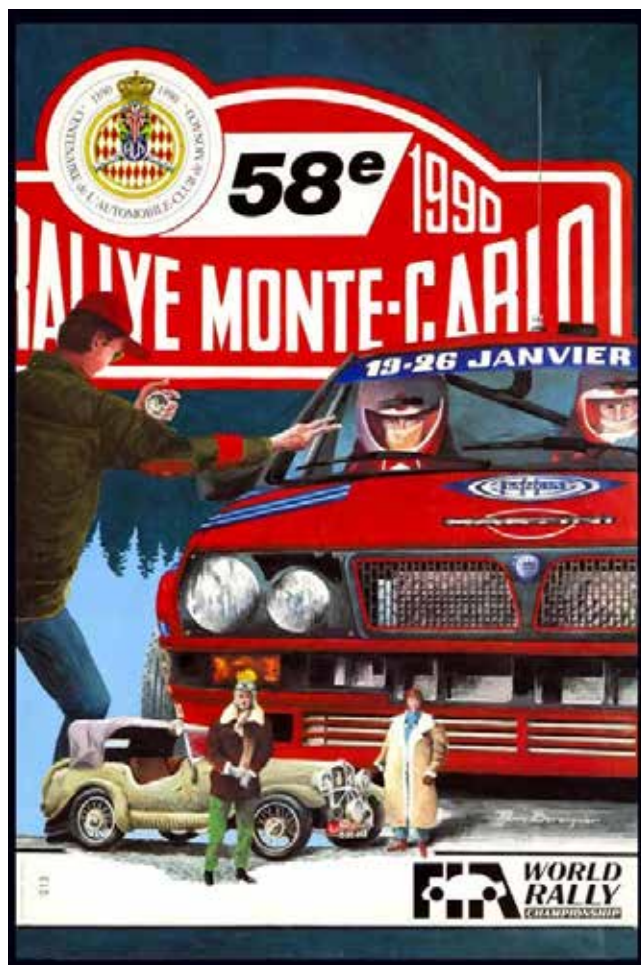

165

PIERRE BERENQUIER

58e Rallye Monte-Carlo 1990

Offset, AAD, Monaco.

Qualità: A-.

60 x 40 cm

58e Rallye Monte-Carlo 1990

Offset, AAD, Monaco.

Condition: A-.

23.62 x 15.75 in.

€ 150

166

MICHAEL TURNER

Lancia Fulvia HF Rally MC 1972

Offset, Ind. Graf. Zeppegno, Torino.

Qualità: A-.

69 x 84 cm

Lancia Fulvia HF Rally MC 1972

Offset, Ind. Graf. Zeppegno, Turin.

Condition: A-.

27.17 x 33.07 in.

€ 200



167

DOMENICO LUBATTI

Raydo 1930 circa

Litografia, Gros Monti & C., Torino.

Qualità: B+. Telato.

100 x 70 cm

Raydo 1930 circa

Color lithograph, Gros Monti & C., Turin.

Condition: B+. Backed on linen.

39.37 x 27.56 in.

€ 100



168
RAZZIA (GÉRARD COURBOULEIX) 1950
 Voitures de Stars - Automobiles Classiques et Louis Vuitton 1991
 Offset, senza indicazione dello stampatore.
 Qualità: A.
 76 x 51 cm
Voitures de Stars - Automobiles Classiques et Louis Vuitton 1991
 Offset, printer unknown.
 Condition: A-.
 29.92 x 20.08 in.
 € 100

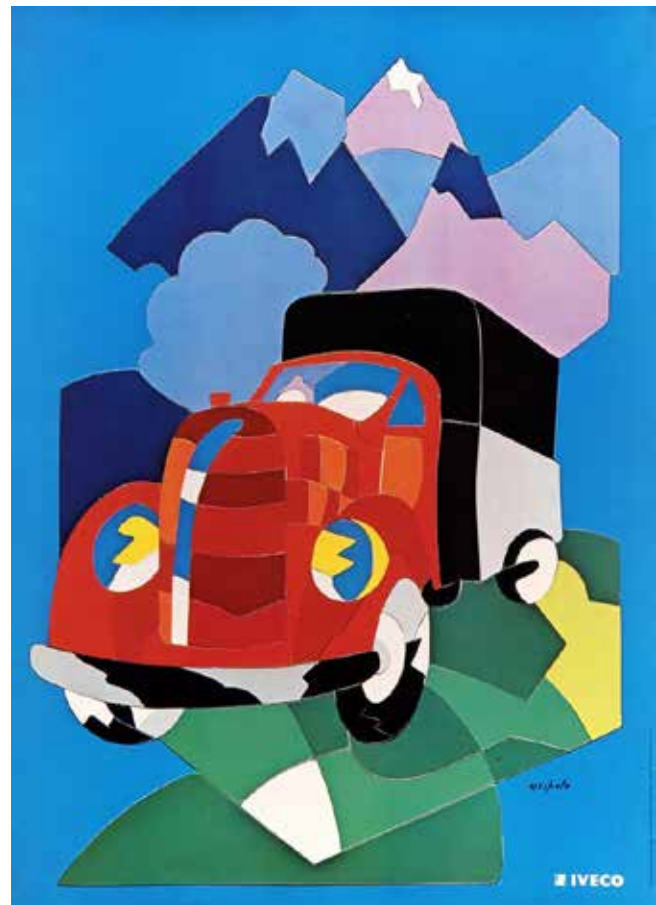

169
UGO NESPOLO 1941
 Iveco P121 1979
 Serigrafia, Mario Gros/Tomasone&C., Torino.
 Qualità: A-.
 68 x 49 cm
Iveco P121 1979
 Silk-screen print, Mario Gros/Tomasone&C., Turin.
 Condition: A-.
 26.77 x 19.29 in.
 € 100

170
RENÉ GRUAU 1909-2004
Maserati / Donna I 1980 circa
Offset, Esseti, Bergamo.
Qualità: A.
70 x 49 cm

Maserati / Donna I 1980 circa
Offset, Esseti, Bergamo.
Condition: A.
27.56 x 19.29 in.

€ 100

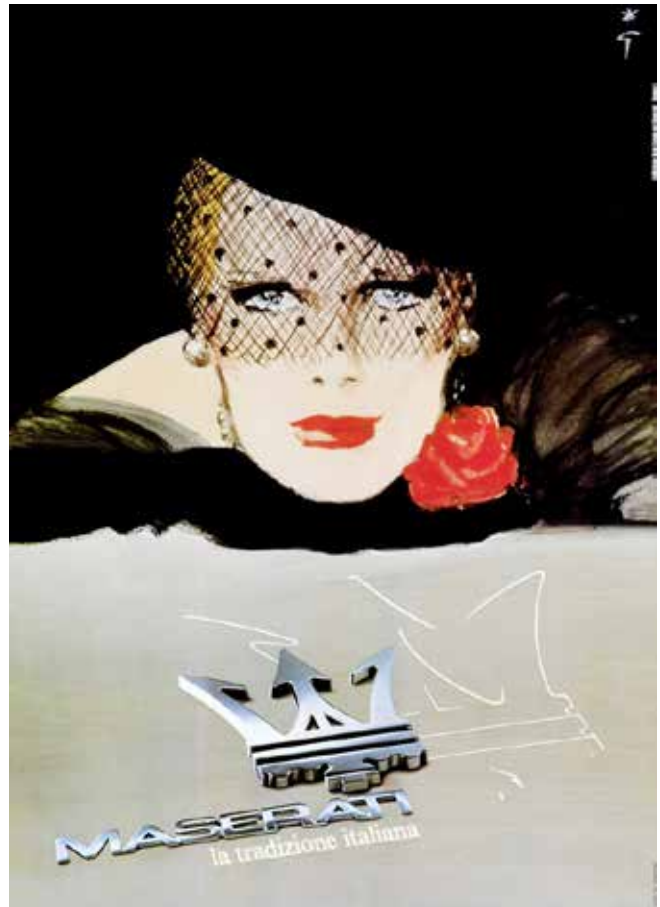

171
RENÉ GRUAU 1909-2004
Maserati / Donna IV 1980 circa
Offset, Esseti, Bergamo.
Qualità: A.
70 x 49 cm

Maserati / Donna IV 1980 circa
Offset, Esseti, Bergamo.
Condition: A.
27.56 x 19.29 in.

€ 100

172
RENÉ GRUAU 1909-2004
Maserati / Donna III 1980 circa
Offset, Esseti, Bergamo.
Qualità: A.
70 x 50 cm

Maserati / Donna III 1980 circa
Offset, Esseti, Bergamo.
Condition: A.
27.56 x 19.68 in.

€ 100



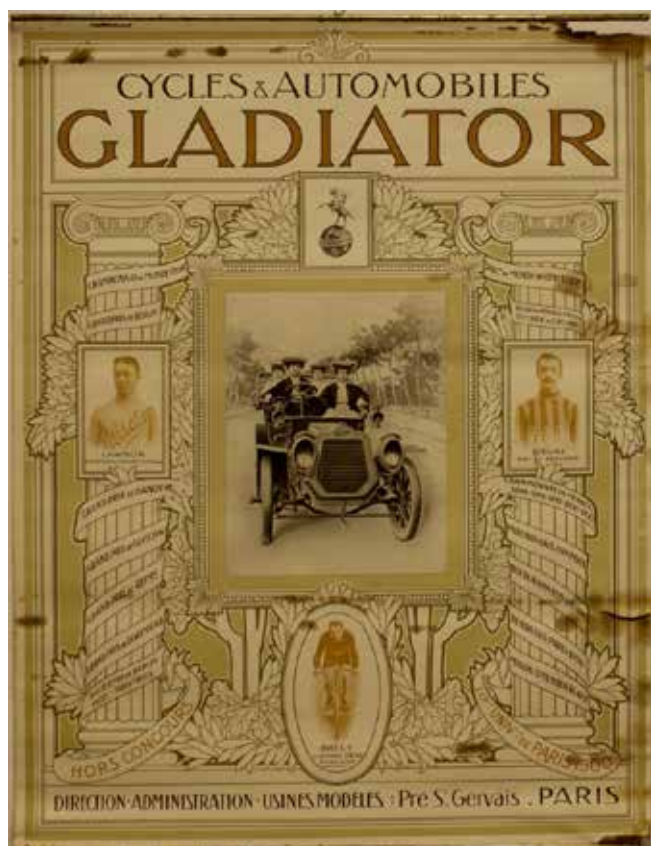

173

ANONIMO

Cycles & Automobiles Gladiator 1900 circa
 Litografia, Typographie Firmy Dadot & Cie., Paris.
 Qualità: C-.
 83 x 60 cm

Cycles & Automobiles Gladiator 1900 circa
 Color lithograph, Typographie Firmy Dadot & Cie., Paris.
 Condition: C-.
 32.68 x 23.62 in.

€ 250



174

OSVALDO BALLERIO 1870-1942

Umberto Dei Milano / Marca Oro 1930 circa
 Litografia, Gustavo Modiano, Milano.
 Qualità: C.
 50 x 35 cm

Umberto Dei Milano / Marca Oro 1930 circa
 Color lithograph, Gustavo Modiano, Milano.
 Condition: C.
 19.68 x 13.78 in.

€ 350

175

MANLIO

Equipe Legnano Pirelli 1926

Latta litografata, Arrogo Coen, Milano.

Qualità: B.

37 x 27 cm

Equipe Legnano Pirelli 1926

Lithograph on tin, Arrogo Coen, Milan.

Condition: B.

14.57 x 10.63 in.

€ 200



176

ANONIMO

Michelin / Pneumatici Velo 1959

Litografia, Arti Graf. Fr.lli Bonetti, Milano.

Qualità: A.

67 x 48 cm

Michelin / Pneumatici Velo 1959

Color lithograph, Arti Graf. Fr.lli Bonetti, Milan.

Condition: A.

26.38 x 18.90 in.

€ 100



177

ANONIMO

Gilera Giubileo 98 1959

Offset, Riboldi, Milano.

Qualità: B.

100 x 150 cm

Gilera Giubileo 98 1959

Offset, Riboldi, Milan.

Condition: B.

39.37 x 59.05 in.

€ 150

178

ANONIMO

Chemin-de-fer Martigny-Orsieres (ristampa successiva)

Litografia, Imp. Pillet, Martigny.

II Edizione.

Qualità: A-. Telato.

99,5 x 70,5 cm

Chemin-de-fer Martigny-Orsieres (later reprint)

Color lithograph, Imp. Pillet, Martigny.

II Edition.

Condition: A-. Backed on linen.

39.17 x 27.76 in.

€ 100

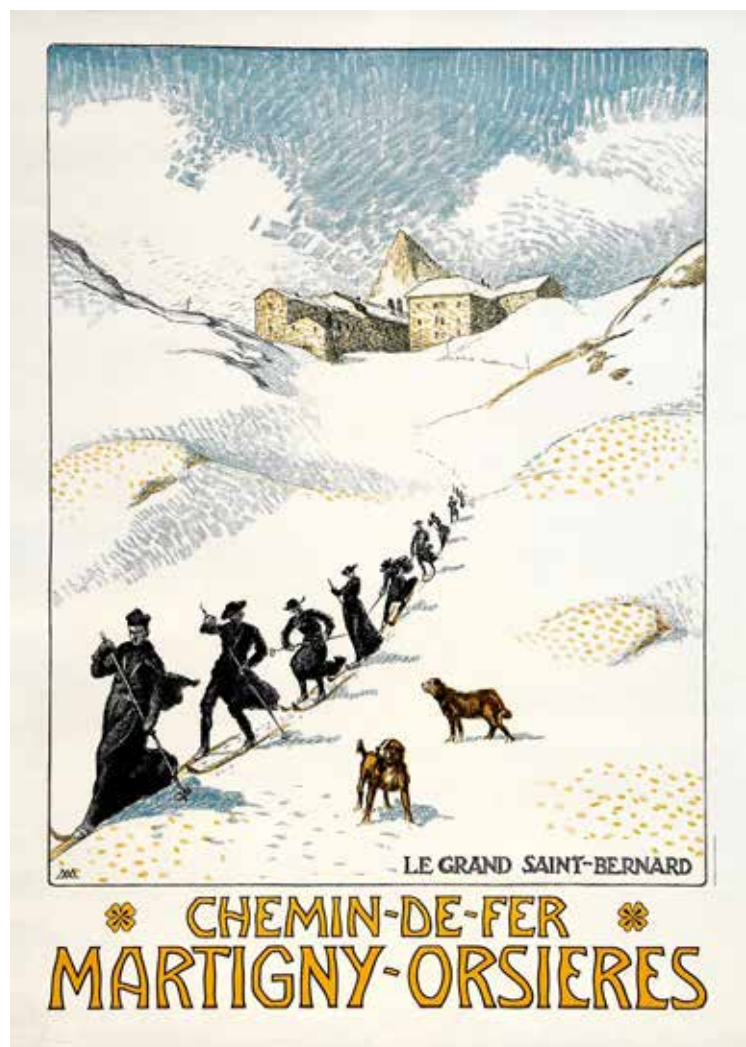

179

PIERRE FIX-MASSEAU 1905-1994

Venice Simplon Orient-Express 1991

Litografia, printed in France.

Qualità: A-

68 x 48 cm

Venice Simplon Orient-Express 1991

Color lithograph, printed in France.

Condition: A-

26.77 x 18.90 in.

€ 100

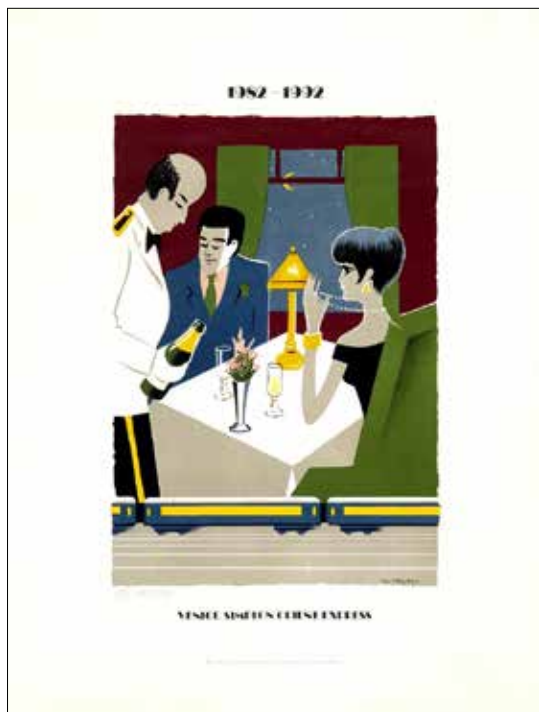

180

ANONIMO

Italica

Litografia, senza indicazione dello stampatore.

Qualità: B-. Telato.

64 x 42 cm

Italica

Color lithograph, printer unknown.

Condition: B-. Backed on linen.

25.20 x 16.54 in.

€ 250

S^TE G^{LE} DE TRANSPORTS MARITIMES
À VAPEUR

Per RIO-JANEIRO SANTOS e BUENOS-AIRES
 Nuovo Vapore postale a due macchine e due eliche
FORMOSA Da NAPOLI. 6 OTTOBRE 1910 (con trasbordo a Genova)
Displ. tonn. 5300; velo 2076; Velocità 14,77; di Genova per Rio Janeiro 17, per Santos 18, per Buenos Aires 23
Scali: Marsiglia, Almeria, e Dakar
 da NAPOLI per RIO e SANTOS, 3^a Cl. L. 184 per BUENOS-AIRES, L. 196

PER BUENOS-AIRES (senza toccare Brasile)
 Nuovo Vapore postale a due macchine e due eliche
PARANA Da NAPOLI. 16 OTTOBRE 1910 (con trasbordo a Genova)
Displ. tonn. 6240; velo 3061; Velocità alle prove 16,66; di Genova per Buenos Aires 20
Scali: Marsiglia, Barcellona e Dakar
 da NAPOLI per BUENOS-AIRES, 3^a Cl. L. 196

Per SANTOS, MONTEVIDEO e BUENOS-AIRES
 Da NAPOLI 26 OTTOBRE 1910 (con trasbordo a Genova)
FRANCE
Displ. tonn. 1269; velo 2132; Velocità 14,65; di Genova per Santos 19, per Montevideo 25
Scali: Marsiglia, Valencia, Malaga e Dakar
 da NAPOLI a SANTOS 3^a Cl. L. 169; per MONTEVIDEO o BUENOS-AIRES L. 176

Nuovi splendidi Piroscafi a due macchine e due eliche premiati con medaglia d'oro all'Esposizione di Milano.
TELEGRAFO SENZA FILI
TAVOLE DA PRANZO PER EMIGRANTI - A BORDO SI PARLA ITALIANO.
Per informazioni e per imbarco passeggeri rivolgersi al Rappresentante Signor

181

ANONIMO

Société Generale de Transports Maritimes à vapeur 1910 circa

Litografia, Stab. Graf. Maurer, Torino.

Qualità: B.

146 x 99 cm

Société Generale de Transports Maritimes à vapeur 1910 circa

Color lithograph, Stab. Graf. Maurer, Turin.

Condition: B.

57.48 x 38.98 in.

€ 800

**COMPAGNIE GENERALE
TRANSATLANTIQUE**

Vapori Postali Francesi

Parigi, Rue Auber, 6

AGENTI GENERALI PER L'ALTA ITALIA
F.lli GONDRAND

HAVRE a NUOVA-YORK

VIAGGIO IN SOLI 7 GIORNI
Partirà dall'HAVRE

La GASCOGNE	il 7 Maggio 1892
La TOURAINE	14
La CHAMPAGNE	21
La BOURGOGNE	28

LINEA PER COLON

FRANCE	Partirà da S. NAZAIRE	il 9 Maggio 1892
VILLE DE BORDEAUX	MARSIGLIA	12
LABRADOR	HAVRE	22
	BORDEAUX	26

LINEA PER HAITI

OLINDE RODRIGUES	Partirà da HAVRE	il 14 Maggio 1892
	BORDEAUX	18

LINEA PER HAVANA E VERA CRUZ

SAINT GERMAIN	Partirà da S. NAZAIRE	il 21 Maggio 1892
---------------	-----------------------	-------------------

PER PASSEGGIERI E MERCI DIRIGERSI DAI

F.lli GONDRAND

Via Tre Alberghi 18 - Gall. Vitt. Em. 22-24
e Agenzia di Città - Via Dante

182

ANONIMO

Compagnie Generale Transatlantique 1892

Litografia, G. Pizzi, Milano.

Qualità: B-

99 x 70 cm

Compagnie Generale Transatlantique 1892

Color lithograph, G. Pizzi, Milan.

Condition: B-

38.98 x 27.56 in.

€ 350

**NAVIGAZIONE
GENERALE ITALIANA**

SOCIETÀ RIUNITE
FLORIO-RUBATTINO
SOCIETÀ ANONIMA
Capitale: L. 200.000 - Emesse e versate: 55.000.000



Partenze Postali **1** e **15** di ciascun mese
DA GENOVA PER
MONTEVIDEO E BUENOS-AIRES
toccando **BARCELLONA**

1° LUGLIO 1899 vapore postale
WASHINGTON
Tonnellate 5000 - Comandante DEMARCHI

15 LUGLIO 1899 vapore postale
ORIONE
Tonnellate 6000 - Comandante Cav. V. E. LAVARELLO

VIAGGI IN 18 GIORNI.
Illuminazione Elettrica

Dirigersi in GENOVA agli Uffici della Società
Piazza Acquaverde, rampetto alla Stazione Principe.

183

ANONIMO

Navigazione Generale Italiana 1899

Litografia, Stab. Pellas, Genova.

Qualità: B-. Velato su carta giapponese.

146 x 65 cm

Navigation Generale Italiana 1899

Color lithograph, Stab. Pellas, Genoa.

Condition: B-. Backed on Japan paper.

57.48 x 25.59 in.

€ 750

184

CYGANET (D'APRÈS)
Last Time in New York 1982
Offset, Dorgeval, France.
Qualità: A.
88 x 53 cm

Last Time in New York 1982
Offset, Dorgeval, France.
Condition: A.
34.65 x 20.87 in.

€ 100



185

ANONIMO
Banaras / India 1957
Litografia, Bolton Fine Art, Bombay.
Qualità: B.
100 x 63 cm

Banaras / India 1957
Color lithograph, Bolton Fine Art, Bombay.
Condition: B.
39.37 x 24.80 in.

€ 200



186

ANONIMO

Pan Am / Ski World-Wide 1970

Offset, Printed in USA.

Qualità: A-. Telato.

105,5 x 72 cm

Pan Am / Ski World-Wide 1970

Offset, Printed in USA.

Condition: A-. Backed on linen.

41.54 x 28.35 in.

€ 700



187

ELLESCAS

New York Western Airlines 1970 circa
 Offset, senza indicazione dello stampatore.
 Qualità: A-.
 94 x 61 cm

*New York Western Airlines 1970 circa
 Offset, printer unknown.
 Condition: A-.
 37.01 x 24.02 in.*

€ 100



188

ANONIMO

Réunion Française

Litografia su tela, Soc. Parisienne d'Impressions, Paris.

Qualità: B.
 188 x 160 cm

*Réunion Française
 Color lithograph on canvas, Soc. Parisienne
 d'Impressions, Paris.*

*Condition: B.
 74.02 x 62.99 in.*

€ 200

189

GINO BOCCASILE 1901-1952

Sottoscrivete si arrenderanno! 1942

Offset, Arti Graf. V. E. Boeri, Roma.

Qualità: B-. Telato.

99 x 69 cm

Sottoscrivete si arrenderanno! 1942

Offset, Arti Graf. V. E. Boeri, Roma.

Condition: B-. Backed on linen.

38.98 x 27.17 in.

€ 250

190

AVERARDO CIRIELLO 1918-2016

Aiuti Internazionali 1949

Offset, L'Airone, Roma.

Qualità: A-. Telato.

100 x 70 cm

Aiuti Internazionali 1949

Offset, L'Airone, Roma.

Condition: A-. Backed on linen.

39.37 x 27.56 in.

€ 100



191

ANONIMO

Non più un uomo non più un soldo per l'esercito dei golpisti 1960

circa

Offset, ELC Casalotti, Roma.

Qualità: B.

100 x 70 cm

Non più un uomo non più un soldo per l'esercito dei golpisti 1960

circa

Offset, ELC Casalotti, Roma.

Condition: B.

39.37 x 27.56 in.

€ 100



192

ANONIMO

Assassini volanti 1945 circa

Litografia, senza indicazione dello stampatore.

Qualità: B.

100 x 70 cm

Assassini volanti 1945 circa

Color lithograph, printer unknown.

Condition: B.

39.37 x 27.56 in.

€ 100

193

ANONIMO

Sveglia corri a votare 1952

Offset, Arti Graf. A. Chicca, Tivoli.

Qualità: B+. Telato.

100 x 70 cm

Sveglia corri a votare 1952

Offset, Arti Graf. A. Chicca, Tivoli.

Condition: B+. Backed on linen.

39.37 x 27.56 in.

€ 100



194

MASSEROTTI

Accademia Aeronautica 1966

Offset, Policrom, Roma.

Qualità: B+.

140 x 100 cm

Accademia Aeronautica 1966

Offset, Policrom, Rome.

Condition: B+.

55.12 x 39.37 in.

€ 100

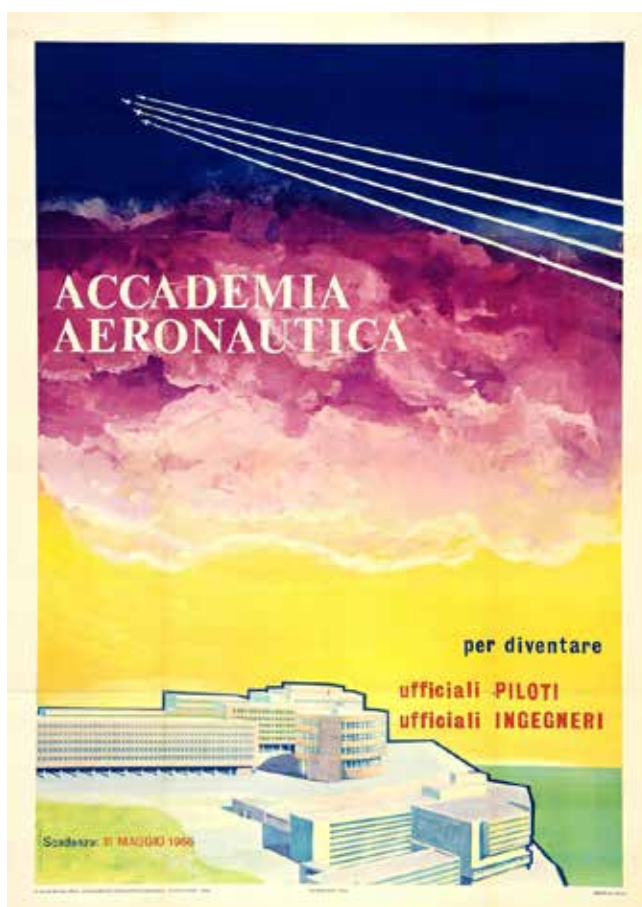



195

CORRADO MANCIOLI 1904-1958
 Arruolamento Volontario 1953
 Offset, I.G.A.P., Roma.
 Qualità: B.
 100 x 70 cm

Arruolamento Volontario 1953
 Offset, I.G.A.P., Roma.
 Condition: B.
 39.37 x 27.56 in.

€ 100

196

G. G.
 L'Egitto descritto e illustrato 1893 circa
 Litografia, Fr.lli Tensi, Milano.
 Qualità: B. Telato.
 90 x 66 cm

L'Egitto descritto e illustrato 1893 circa
 Color lithograph, Fr.lli Tensi, Milan.
 Condition: B. Backed on linen.
 35.43 x 25.98 in.

€ 350

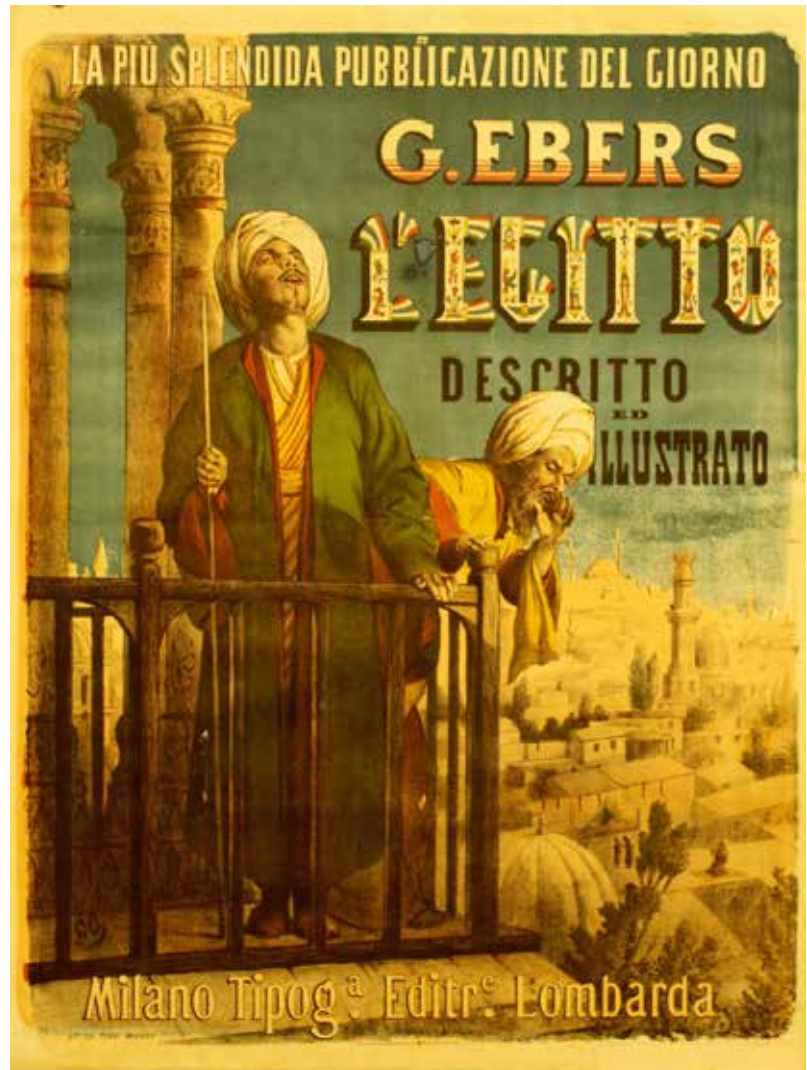

197

CARLO GUARNIERI 1892-1988
 Agur di Giovanni Orsini 1921
 Litografia, Ed. Alfieri & Lacroix, Roma.
 Qualità: B. Telato.
 139 x 90 cm

Agur di Giovanni Orsini 1921
 Color lithograph, Ed. Alfieri & Lacroix, Rome.
 Condition: B. Backed on linen.
 54.72 x 35.43 in.

€ 150





198

MAGA (GIUSEPPE MAGAGNOLI) 1878-1933

Primo congresso mondiale delle biblioteche e di bibliografia 1929

Litografia, senza indicazione dello stampatore.

Qualità: A-. Telato.

140 x 100 cm

Primo congresso mondiale delle biblioteche e di bibliografia 1929

Color lithograph, printer unknown.

Condition: A-. Backed on linen.

55.12 x 39.37 in.

€ 700



199

ALFREDO LALÌA 1907-1971
2a Settimana del Libro 1953
Litografia, Vecchioni & Guadagno, Roma.
Qualità: B+.
140 x 100 cm

2a Settimana del Libro 1953
Color lithograph, Vecchioni & Guadagno, Rome.
Condition: B+.
55.12 x 39.37 in.

€ 300

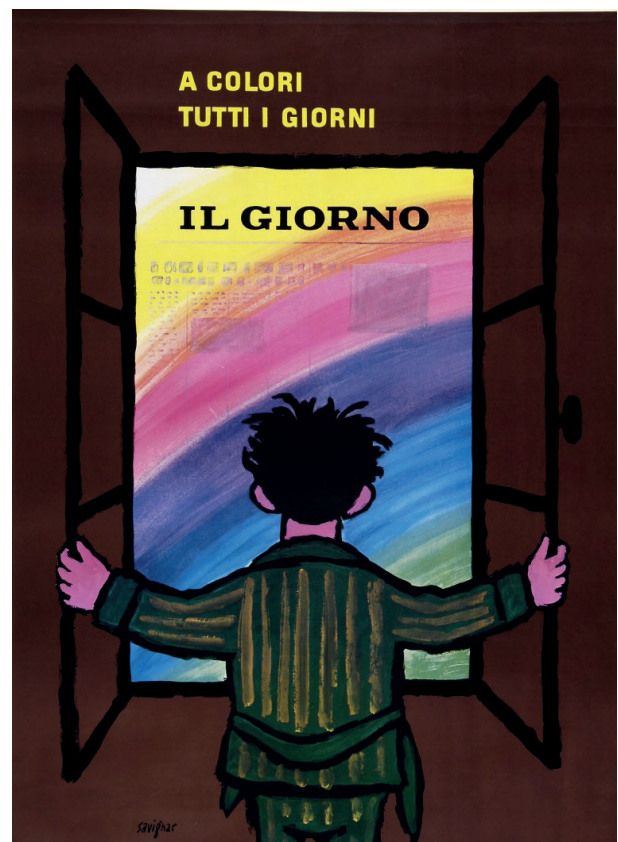

200

RAYMOND SAVIGNAC 1907-2002
Il Giorno 1952
Offset, Imp. Vasselais.
Qualità: B. Telato.
140 x 100 cm

Il Giorno 1952
Offset, Imp. Vasselais.
Condition: B. Backed on linen.
55.12 x 39.37 in.

€ 150

201

ANONIMO

Gazzetta del Popolo, l'altra voce di Torino 1977
Offset, Zeppegno, Torino.

Qualità: A-.
138 x 98 cm

Gazzetta del Popolo, l'altra voce di Torino 1977
Offset, Zeppegno, Turin.

Condition: A-.
54.33 x 38.58 in.

€ 100

202

MARCELLO DUDOVICH 1878-1962

Mostra Nazionale di Agricoltura 1933

Litografia su cartoncino, I.G.A.P., Roma-Milano.

Qualità: B-.
25 x 18 cm

Mostra Nazionale di Agricoltura 1933

Lithographed cardboard, I.G.A.P., Roma-Milano.

Condition: B-.
9.84 x 7.09 in.

€ 100



203

ENZO FORLIVESI (ARACA) 1898-1989

Fiera del Levante 1954

Litografia, Arti Grafiche Favia, Bari Roma.

Qualità: B+.
100 x 70 cm

Fiera del Levante 1954

Color lithograph, Arti Grafiche Favia, Bari Rome.

Condition: B+.
39.37 x 27.56 in.

€ 200



204

MARGARETE + WALTER SCHULTZE

Fiera di Lipsia 1959

Litografia, Veb Messe, Leipzig.

Qualità: B+.

80 x 60 cm

Fiera di Lipsia 1959

Color lithograph, Veb Messe, Leipzig.

Condition: B+.

31.50 x 23.62 in.

€ 100

205

ANONIMO

Mostra della Moda Torino 1961

Offset, Mario Gros, Torino.

Qualità: B+.

100 x 70 cm

Mostra della Moda Torino 1961

Offset, Mario Gros, Turin.

Condition: B+.

39.37 x 27.56 in.

€ 150



206

ENZO TAVALLINI

Exposition Internationale du Travail 1961

Offset, Ripalta, Torino.

Qualità: B.

140 x 100 cm

Exposition Internationale du Travail 1961

Offset, Ripalta, Turin.

Condition: B.

55.12 x 39.37 in.

€ 100

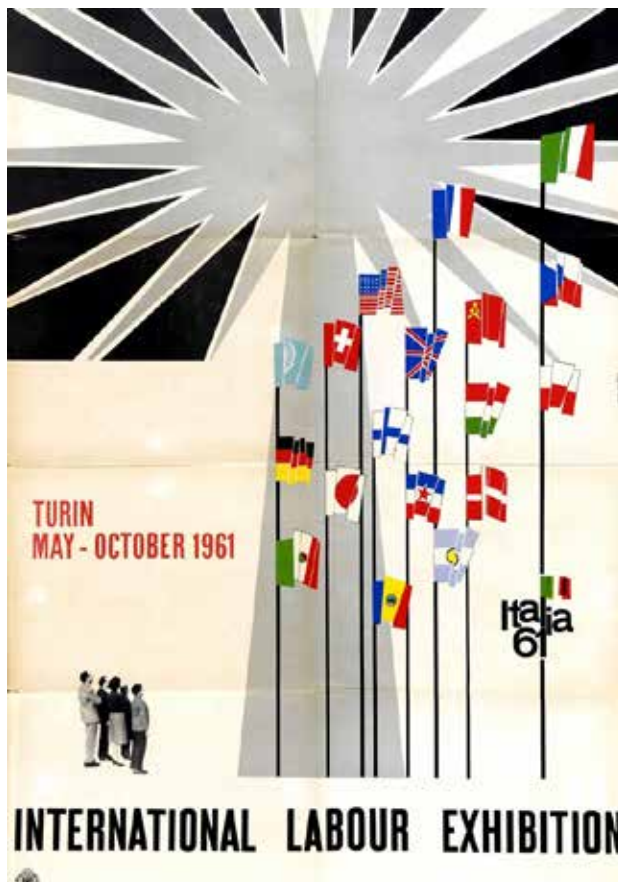

207

GENOVA & BECCARIA

Torino Salone Internazionale della Tecnica 1962

Offset, Roggero & Tortia, Torino.

Qualità: B.

100 x 70 cm

Torino Salone Internazionale della Tecnica 1962

Offset, Roggero & Tortia, Turin.

Condition: B.

39.37 x 27.56 in.

€ 100

208

ANONIMO

Fiera di Milano 1968

Offset, printed in Italy.

Qualità: B+.

98 x 62 cm

Fiera di Milano 1968

Offset, printed in Italy.

Condition: B+.

38.58 x 24.41 in.

€ 100

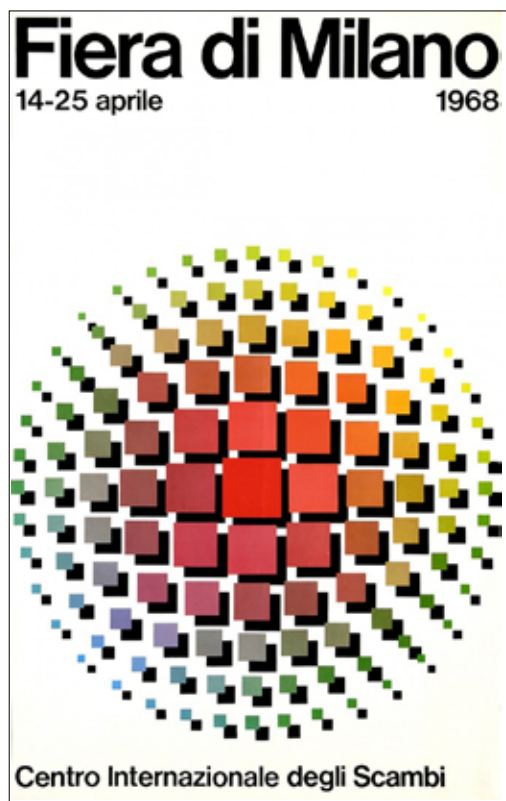

209

ARMANDO TESTA 1917-1992

I Bugatti 1989

Offset, Stamperia Artistica Nazionale, Torino.

Qualità: A-.

100 x 70 cm

I Bugatti 1989

Offset, Stamperia Artistica Nazionale, Turin.

Condition: A-.

39.37 x 27.56 in.

€ 100

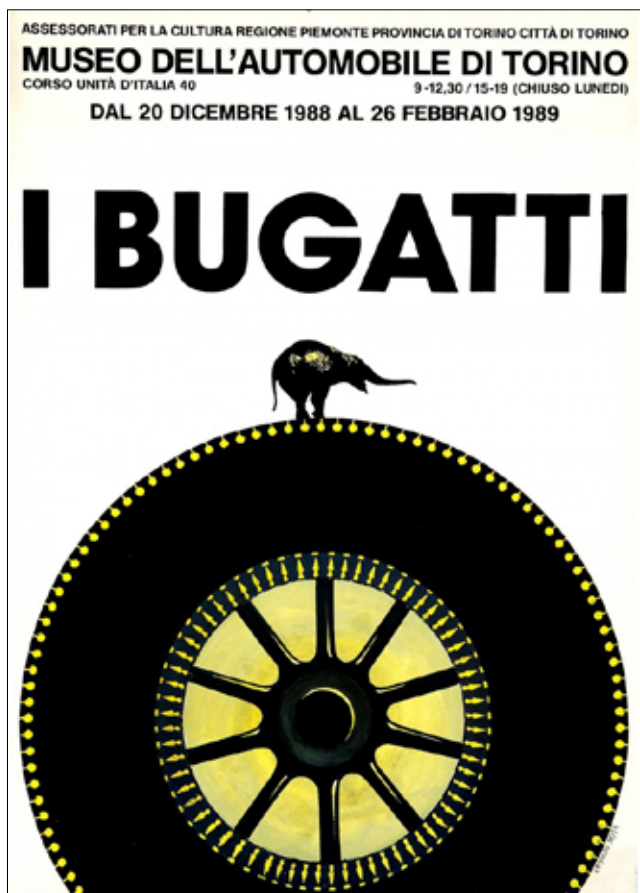



211

RENÉ GRUAU 1909-2004

Christian Dior 1987

Offset, senza indicazione dello stampatore.

Qualità: B+.

60 x 40 cm

Christian Dior 1987

Offset, printer unknown.

Condition: B+.

23.62 x 15.75 in.

€ 100

210

FELIX LABISSE 1905-1982

Centenario Georges Méliès 1961

Offset, Roggero & Tortia, Torino.

Qualità: B+.

100 x 66 cm

Centenario Georges Méliès 1961

Offset, Roggero & Tortia, Turin.

Condition: B+.

39.37 x 25.98 in.

€ 250

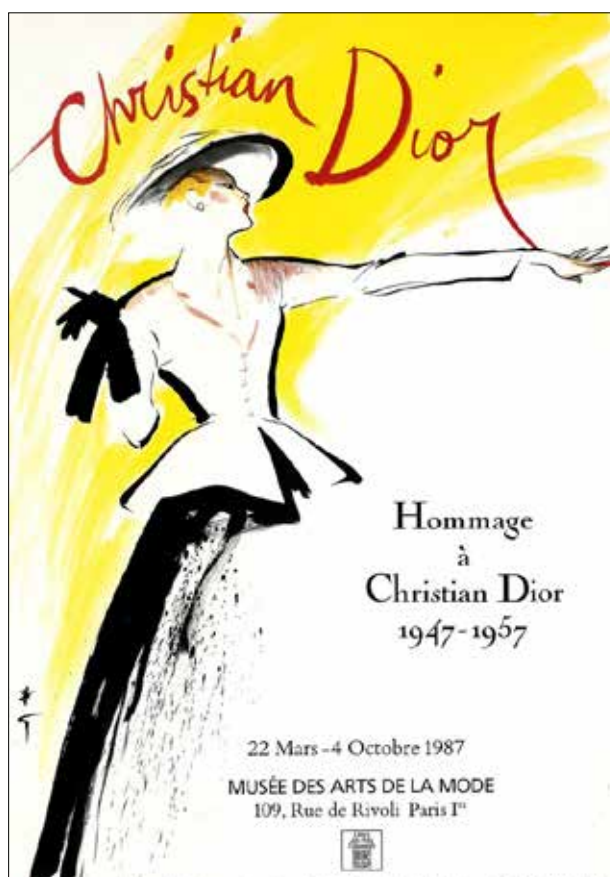



212

ANONIMO

Exposition Louis Vuitton - Volez, Vaguez, Voyagez 2015

Offset, senza indicazione dello stampatore.

Qualità: A.

80 x 60 cm

Exposition Louis Vuitton - Volez, Vaguez, Voyagez 2015

Offset, printer unknown.

Condition: A.

31.50 x 23.62 in.

€ 100

213

ANONIMO

Exposition Louis Vuitton Tokyo 2015

Offset, senza indicazione dello stampatore.

Qualità: A.

80 x 60 cm

Exposition Louis Vuitton Tokyo 2015

Offset, printer unknown.

Condition: A.

31.50 x 23.62 in.

€ 100



214

CARLO LEVI 1902-1975

L'orologio 1950

Offset, Gros Monti & C., Torino.

Qualità: B+. Montato su cartoncino.

61 x 41 cm

L'orologio 1950

Offset, Gros Monti & C., Turin.

Condition: B+. Mounted on cardboard.

24.02 x 16.14 in.

€ 150

215

DA HENRI DE TOULOUSE-LAUTREC
Lautrec / Musée Jacquart-André 1959
Litografia, Imp. Mourlot, Paris.
Qualità: B.
158 x 120 cm

Lautrec / Musée Jacquart-André 1959
Color lithograph, Imp. Mourlot, Paris.
Condition: B.
62.20 x 47.24 in.

€ 100

216

ANONIMO
Kandinsky / 43 opere dai musei Sovietici 1980
Offset, Soc. Tipografica Editrice, Roma.
Qualità: B-.
98 x 66 cm

Kandinsky / 43 opere dai musei Sovietici 1980
Offset, Soc. Tipografica Editrice, Rome.
Condition: B-.
38.58 x 25.98 in.

€ 100



217

ANDY WARHOL 1928-1987
Arte Americana Anni Sessanta (Elvis Presley) 1987
Offset, Electa Mondadori, Milano.
Qualità: A.
97 x 68 cm

Arte Americana Anni Sessanta (Elvis Presley) 1987
Offset, Electa Mondadori, Milan.
Condition: A.
38.19 x 26.77 in.

€ 100

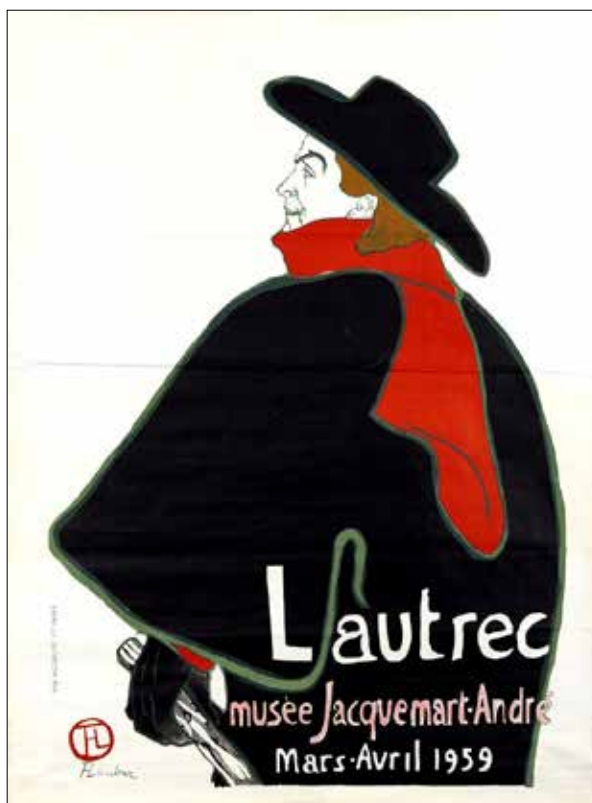

218

ROY LICHTENSTEIN 1923-1997

The Prints of Roy Lichtenstein 1995

Offset, senza indicazione dello stampatore.

Qualità: B+.

78 x 56 cm

The Prints of Roy Lichtenstein 1995

Offset, printer unknown.

Condition: B+.

30.71 x 22.05 in.

€ 100

219

ROY LICHTENSTEIN 1923-1997

Reflection on Roy Lichtenstein 1995

Offset, senza indicazione dello stampatore.

Qualità: A-.

77 x 50 cm

Reflection on Roy Lichtenstein 1995

Offset, printer unknown.

Condition: A-.

30.31 x 19.68 in.

€ 100

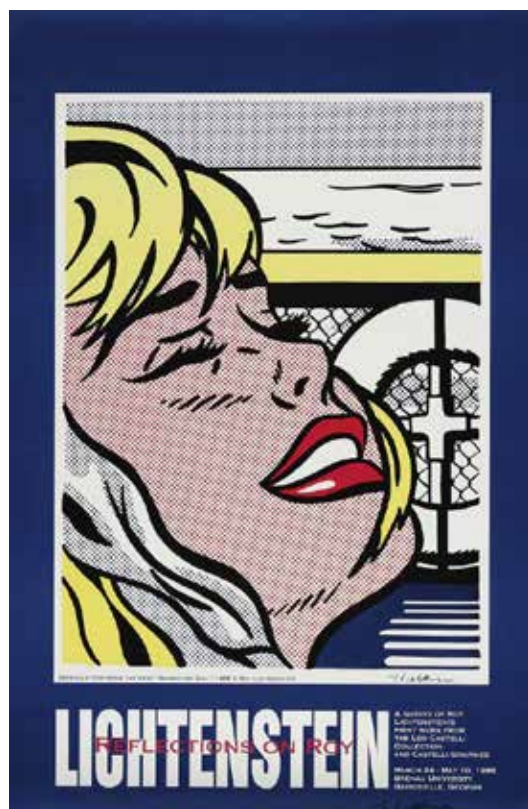

220

ROY LICHTENSTEIN 1923-1997

Palais voor schone kunsten Brussels 1995

Offset, Carto, Bruxelles.

Qualità: A-.

100 x 70 cm

Palais voor schone kunsten Brussels 1995

Offset, Carto, Bruxelles.

Condition: A-.

39.37 x 27.56 in.

€ 100



221

G & R ASSOCIATI

Cercate Edvard Munch? 1985

Offset, Mazzotta, Milano.

Qualità: A-.

98,5 x 68 cm

Cercate Edvard Munch? 1985

Offset, Mazzotta, Milan.

Condition: A-.

38.78 x 26.77 in.

€ 50



222

GUSTAV KLIMT (D'APRÈS) 1862-1918

Nuda Veritas 1999

Offset, Mazzotta, Milano.

Qualità: A.

98 x 34 cm

Nuda Veritas 1999

Offset, Mazzotta, Milan.

Condition: A.

38.58 x 13.39 in.

€ 100





223

JULES CHÉRET 1836-1932

Bonnard-Bidault 1897

Litografia, Imp. Chaix, Paris.

Qualità: B-. Diffusa brunitura. Telato.

120 x 80 cm

Bonnard-Bidault 1897

Color lithograph, Imp. Chaix, Paris.

Condition: B-. Widespread browning. Backed on linen.

47.24 x 31.50 in.

€ 700

224

GIOVANNI BATTISTA CARPANETTO 1863-1928

Gianduja 1904

Litografia, Stabilimento Artistico Armanino, Genova.

Qualità: B. Telato.

100 x 70 cm

Gianduja 1904

Color lithograph, Stabilimento Artistico Armanino, Genoa.

Condition: B. Backed on linen.

39.37 x 27.56 in.

€ 400



225

UMBERTO TIRELLI

Modena Express 1905 circa

Litografia, Arti Graf. Minarelli, Bologna.

Qualità: B-.

100 x 70 cm

Modena Express 1905 circa

Color lithograph, Arti Graf. Minarelli, Bologna.

Condition: B-.

39.37 x 27.56 in.

€ 250

Le Premier Cinéma
DE PARIS

Mogador-Palace

25, Rue Mogador. (IX^e)

TELEPHONE GUTENBERG 52-03

TOUS LES JOURS
à **8^H 30**

ET MATINÉES LES JEUDI - SAMEDI - DIMANCHE
à **2-15**

à partir du **9 JANVIER**

CABIRIA

LE PLUS EXTRAORDINAIRE FILM
DU SIÈCLE

5.000 PERSONNES ^{EN} SCÈNE

Composé par le Grand Poète

G.D'ANNUNZIO

GRAND ORCHESTRE SYMPHONIQUE DE
40 MUSICIENS

Tous les Jours **THÉ DANSANT** de 5 à 7^h - ENTRÉE 3^F

MOYENS DE COMMUNICATION:

METRO - Nord-Sud Stations: TRINITE & S^t LAZARE
Métro CHAUSSEE D'ANTIN -
..... CAUMARTIN & S^t LAZARE

TRAMWAYS Lignes d'OPERA - ANTIN - LA MUETTE - CH. ANTIN
GARE DU NORD - MAIRIE DU XVI^e
S^t AUGUSTIN - VINCENNES

AUTOBUS Lignes - BATIONOLLES - JARDIN DES PLANTES
TROCADERO - GARE DU NORD
ET TOUTES LES LIGNES PARTANT DE LA GARE S^t LAZARE

PRIX DES PLACES DE UN À DIX FRANCS

PUBLICITE WALL

226

ANONIMO

Mogador Palace Paris / Cabiria 1914 circa

Litografia, Pubblicità Wall, Paris.

Qualità: B-. Telato.

113 x 70 cm

Mogador Palace Paris / Cabiria 1914 circa

Color lithograph, Pubblicità Wall, Paris.

Condition: B-. Backed on linen.

44.49 x 27.56 in.

€ 300

227

JANICK LEDERLÉ 1917-2013
Ballet Nacional Hongrois Alhambra 1957
Litografia, Imp. Harfort, Paris.
Qualità: B+.
60 x 40 cm

Ballet Nacional Hongrois Alhambra 1957
Lithograph, Imp. Harfort, Paris.
Condition: B+.
23.62 x 15.75 in.

€ 100

228

ASLAN
Folies Bergère
Offset, printed in France - Asnières.
Qualità: A. Telato.
57 x 38,5 cm

Folies Bergère
Offset, printed in France - Asnières.
Condition: A. Backed on linen.
22.44 x 15.16 in.

€ 100

229

ASLAN
Folies Bergère
Offset, printed in France - Asnières.
Qualità: A. Telato.
57 x 38,5 cm

Folies Bergère
Offset, printed in France - Asnières.
Condition: A. Backed on linen.
22.44 x 15.16 in.

€ 100



230

J. PRUVOST

Loterie Nationale

Offset / Litografia, Le Bélier, Paris.

Qualità: B+.

60 x 40 cm

Loterie Nationale

Offset / Color lithograph, Le Bélier, Paris.

Condition: B+.

23.62 x 15.75 in.

€ 100

231

FRANÇOIS GANEAU 1912-1983

2e Festival International d'art Pyrotechnique Cannes 1968

Offset, Imp. Devaye, Cannes.

Qualità: B. Telato.

60 x 41 cm

2e Festival International d'art Pyrotechnique Cannes 1968

Offset, Imp. Devaye, Cannes.

Condition: B. Backed on linen.

23.62 x 16.14 in.

€ 150

232

PHILIPPE BONNARD

Festival du Cinema Americain 1987

Offset, senza indicazione dello stampatore.

Qualità: A-. Telato.

66 x 50 cm

Festival du Cinema Americain 1987

Offset, printer unknown.

Condition: A-. Backed on linen.

25.98 x 19.68 in.

€ 100



233

MILO MANARA 1945

Un certain regard / 50eme Festival International du Film Cannes 1997

Offset, Imp. A. Karcher, Paris.

Qualità: A.

80 x 60 cm

Un certain regard / 50eme Festival International du Film Cannes 1997

Offset, Imp. A. Karcher, Paris.

Condition: A.

31.50 x 23.62 in.

€ 100

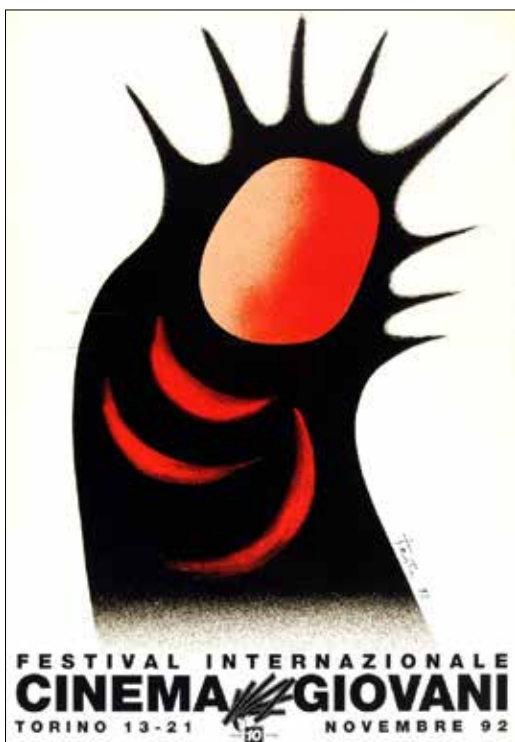

234

ARMANDO TESTA 1917-1992

Festival Internazionale Cinema Giovani 1992

Offset, Pozzo Gros Monti, Torino.

Qualità: A-.

100 x 70 cm

Festival Internazionale Cinema Giovani 1992

Offset, Pozzo Gros Monti, Turin.

Condition: A-.

39.37 x 27.56 in.

€ 100

235

RENÉ GRUAU 1909-2004

La dolce vita 1980 circa

Litografia, Lalande, Wissous.

Qualità: B+.

53 x 38,5 cm

La dolce vita 1980 circa

Color lithograph, Lalande, Wissous.

Condition: B+.

20.87 x 15.16 in.

€ 100



236

HANNA-BARBERA PRODUCTIONS INC.

The Flintstones 1969

Offset, Intercart Garasco, Graveglia.

Qualità: A-.

68 x 48 cm

The Flintstones 1969

Offset, Intercart Garasco, Graveglia.

Condition: A-.

26.77 x 18.90 in.

€ 50

237

W. JARUSKA

Festival of Vienna 1960

Litografia, Druck Paul Gerin, Wien.

Qualità: A-.

84 x 59 cm

Festival of Vienna 1960

Color lithograph, Druck Paul Gerin, Wien.

Condition: A-.

33.07 x 23.23 in.

€ 50

238

ANONIMO

Fausto Billi e i giusti

Offset / Litografia, Marchi Studio.

Qualità: B.

100 x 70 cm

Fausto Billi e i giusti

Offset / Color lithograph, Marchi Studio.

Condition: B.

39.37 x 27.56 in.

€ 100

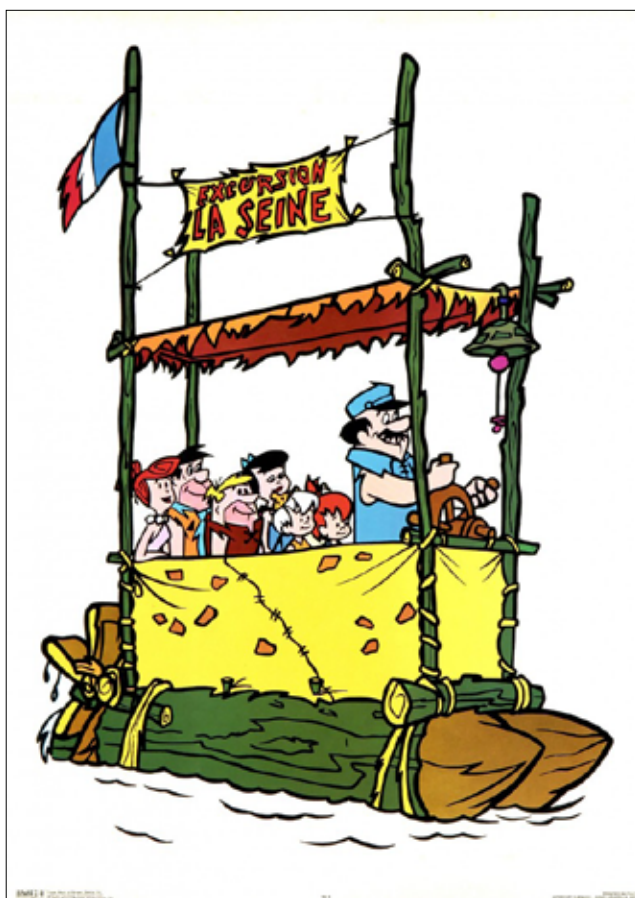

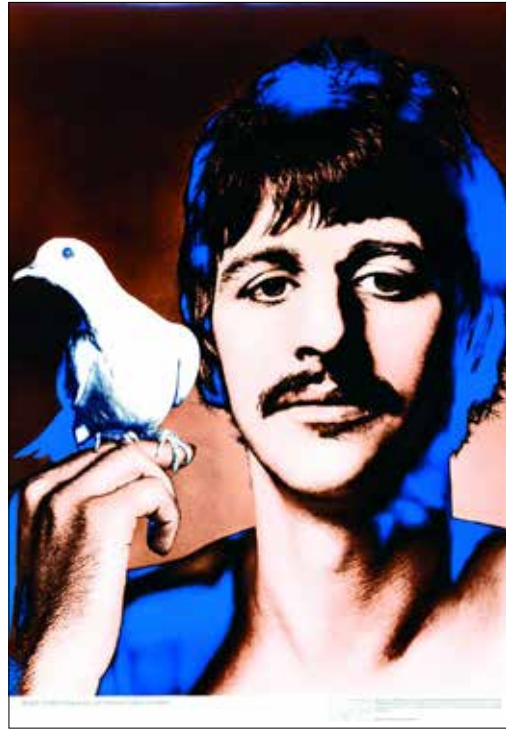
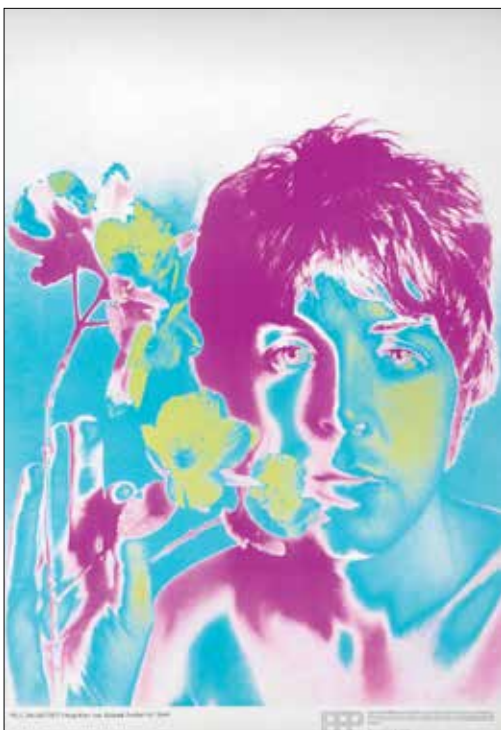
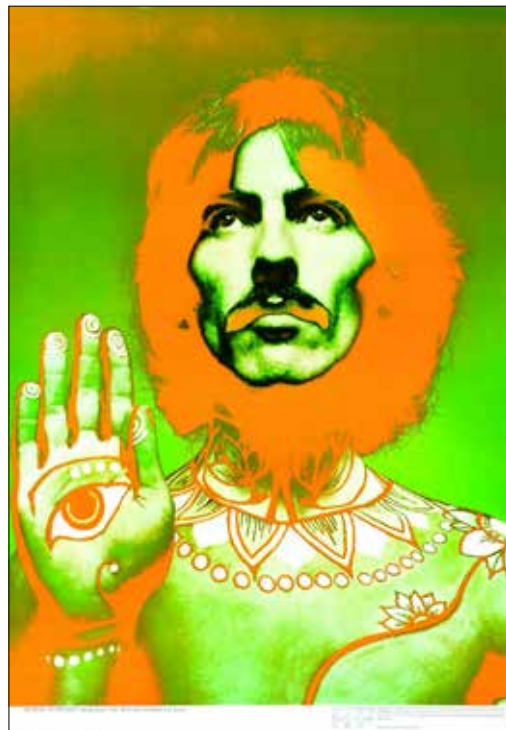

239

RICHARD AVEDON 1923-2004

The Beatles 1967

Serigrafia, senza indicazione dello stampatore.

Qualità: A. Telato.

70 x 50 cm

The Beatles 1967

Silk-screen print, printer unknown.

Condition: A. Backed all linen.

27,56 x 19,68 in.

€ 400 (4)

240

JOHN PASCHE 1945

The Rolling Stones American Tour 1972

Serigrafia, Sunday Prom. Inc., USA.

Qualità: A-

97 x 63 cm

The Rolling Stones American Tour 1972

Silk-screen print, Sunday Prom. Inc., USA.

Condition: A-

38.19 x 24.80 in.

€ 100

241

HUBERT KRETZSCHMAR 1954

Undercover with the Rolling Stones 1983

Offset, printed in USA.

Qualità: B+. Telato.

87 x 57 cm

Undercover with the Rolling Stones 1983

Offset, printed in USA.

Condition: B+. Backed on linen.

34.25 x 22.44 in.

€ 100



242

MUSIDOR BV

Bud Rolling Stones 1989

Offset, Anheuser - Busch Inc., St. Louis.

Qualità: A-

70 x 56,5 cm

Bud Rolling Stones 1989

Offset, Anheuser - Busch Inc., St. Louis.

Condition: A-

27.56 x 22.24 in.

€ 100



CONDIZIONI GENERALI

1 – Premessa

Le presenti condizioni generali disciplinano la vendita tramite asta pubblica, trattativa privata ovvero mediante altra modalità di qualsiasi tipo di beni usati o da collezionismo da parte della casa d'aste Aste Bolaffi S.p.a. con sede legale in Torino, Via Cavour n. 17, capitale sociale euro 10.567,00 Euro i.v., partita IVA 09591610010, Registro Imprese n.TO-1064393, indirizzo P.E.C. astebolaffi@pec.bolaffi.it (di seguito "Aste Bolaffi"). I lotti oggetto di vendita, salvi casi eccezionali, sono di proprietà o nella disponibilità di soggetti terzi (di seguito il "Venditore") che hanno conferito un incarico di vendita irrevocabile ad Aste Bolaffi la quale, pertanto, agisce esclusivamente quale intermediaria. Informazioni riguardanti l'asta in corso possono essere inserite in catalogo o comunicate in sala prima o durante la vendita. I termini e le condizioni di vendita possono subire degli aggiornamenti che saranno immediatamente pubblicati sul sito www.astebolaffi.it. Ove si registrassero discrepanze tra il testo delle condizioni generali pubblicato sul catalogo d'asta e quello pubblicato sul sito web di Aste Bolaffi farà fede e prevarrà la versione on line.

2 – Cataloghi

Aste Bolaffi declina ogni responsabilità in ordine alle illustrazioni, descrizioni, valori ed alle stime dei lotti contenuti nei cataloghi ed in qualsiasi altro materiale illustrativo; tali illustrazioni, descrizioni, valori e stime sono puramente indicativi ed assolvono solo alla funzione di una chiara identificazione del lotto e, pertanto, non potranno generare affidamento di alcun tipo negli aggiudicatari o acquirenti. Le illustrazioni, descrizioni, valori e stime sono fatti al meglio delle conoscenze di Aste Bolaffi e non costituiscono in alcun modo garanzie convenzionali o qualità promesse ai sensi degli artt. 1490 e 1497 cod. civ. I lotti possono essere venduti a prezzi sia superiori che inferiori rispetto ai valori di stima indicati nei cataloghi. I valori di stima possono essere soggetti a modifiche anche dopo la pubblicazione dei cataloghi a esclusiva discrezione di Aste Bolaffi. I valori di stima pubblicati in catalogo non comprendono le commissioni di Aste Bolaffi, i costi dei diritti di seguito, le spese doganali e di esportazione e l'IVA (ove dovuta). Tutti i diritti d'autore di utilizzazione economica attinenti alle immagini, illustrazioni, testi, didascalie e descrizioni dei cataloghi di Aste Bolaffi sono e rimarranno di proprietà esclusiva di Aste Bolaffi. Tali immagini, illustrazioni, testi, didascalie e descrizioni non potranno pertanto essere utilizzati o riprodotti dall'acquirente e/o da terzi senza il previo consenso scritto di Aste Bolaffi.

3 – Esame dei lotti prima dell'asta

Ai potenziali acquirenti è consentito di esaminare e maneggiare i lotti in vendita prima dell'asta nei giorni e durante gli orari stabiliti a discrezione di Aste Bolaffi. I lotti in esposizione sono in ogni caso maneggiati a rischio e pericolo del potenziale acquirente. Alcuni oggetti di grandi dimensioni ovvero pesanti possono essere pericolosi se maneggiati in modo errato e potranno essere maneggiati solo con l'assistenza del personale di Aste Bolaffi.

4 – Partecipazione in sala

Al fine di migliorare le procedure d'asta, è richiesto a tutti i potenziali acquirenti di munirsi di un cartellino numerato per le offerte prima che inizi l'asta pubblica. Sarà possibile pre-registrarsi anche durante i giorni di esposizione dei Lotti. Compilando e firmando il modulo di registrazione e di attribuzione del cartellino numerato, vengono accettate le presenti condizioni generali. Aste Bolaffi si riserva il diritto di richiedere ai partecipanti all'asta informazioni e documenti ai fini di una corretta identificazione oltre a delle informazioni sulle referenze bancarie. In particolari situazioni Aste Bolaffi si riserva il diritto di richiedere ai partecipanti all'asta di versare dei depositi a garanzia del saldo prezzo di vendita e delle commissioni d'asta. Aste Bolaffi potrà, a sua esclusiva discrezione, vietare a partecipanti non graditi o non idonei l'ingresso in sala. Qualora il partecipante agisca in nome e per conto di un'altra persona fisica o giuridica dovrà essere esibita idonea procura prima dello svolgimento dell'asta. Ad ogni modo, Aste Bolaffi si riserva la facoltà di non far partecipare all'asta procuratori o intermediari di terzi qualora, a suo insindacabile giudizio, non ritenga dimostrato il potere di rappresentanza. I cartellini numerati devono essere utilizzati per indicare le offerte al banditore durante l'asta. Nell'ipotesi di dubbi riguardo al prezzo di aggiudicazione o all'effettivo aggiudicatario è necessario attirare immediatamente l'attenzione del banditore. Tutti i lotti venduti saranno fatturati al nome ed all'indirizzo rilasciati al momento dell'assegnazione della paletta numerata e non potranno essere trasferiti ad altri nomi e indirizzi. Aste Bolaffi non accetta alcun reclamo o contestazione per l'eventuale perdita o smarrimento della paletta. Al termine dell'asta la paletta deve essere restituita al banco registrazioni.

5 – Partecipazione per corrispondenza, tramite collegamento telefonico, online

Con l'invio e la sottoscrizione degli appositi moduli, il partecipante accetta di prendere parte all'asta di riferimento e si impegna a corrispondere il prezzo di aggiudicazione e le commissioni d'asta qualora la/e sua/sue offerta/e abbia/no successo. Il partecipante si impegna inoltre a controllare, al

termine dell'asta, se la/e sua/ sue offerta/e è/sono andata/e a buon fine sollevando Aste Bolaffi da ogni responsabilità in tal senso. Contestazioni dovute a negligenza o errore nella compilazione di offerte scritte per corrispondenza non saranno accettate. Aste Bolaffi declina ogni responsabilità nei confronti di chi partecipa all'asta mediante collegamento telefonico e/o online nel caso di mancata esecuzione della partecipazione dovuta a eventuali disguidi che possono occorrere durante o precedentemente il collegamento telefonico e/o internet.

6 – Aggiudicazione dei lotti

I lotti verranno aggiudicati al miglior offerente. Aste Bolaffi si riserva il diritto di annullare l'aggiudicazione in caso di eventuali contestazioni di terzi che rivendichino la proprietà o la demanialità del lotto. Non si accettano offerte inferiori al prezzo di base. Il prezzo di partenza sarà quello indicato come base, salvo quando non sia pervenuta prima dell'apertura dell'asta un'offerta diversa e più alta, nel qual caso il prezzo di partenza sarà quello dello scatto successivo a tale offerta. In caso di uguali offerte per corrispondenza avrà la precedenza quella giunta per prima e in ogni caso esse hanno priorità su offerte uguali in sala. Gli scatti delle offerte saranno regolati a discrezione del banditore. Lo scatto minimo sarà di € 25,00. Il banditore si riserva il diritto di ritirare, aggiungere, raggruppare o dividere i lotti, nonché il diritto di rifiutare un'offerta in sala o inviata per iscritto. Il banditore si riserva il diritto di ritirare un lotto dall'asta qualora le offerte non raggiungano il prezzo di riserva concordato con il Venditore.

7 – Commissioni d'asta per vendita di lotti con regime IVA del margine

L'art. 45 della legge 342 del 21 novembre 2000 prevede l'applicazione del regime del margine alle vendite concluse in esecuzione ai contratti di commissione definiti con: (a) soggetti privati; (b) soggetti passivi d'imposta che hanno assoggettato l'operazione al regime del margine; (c) soggetti che non hanno potuto detrarre l'imposta ai sensi degli art. 19, 19-bis, e 19-bis2 del D.P.R. n. 633/72 (che hanno venduto il bene in esenzione ex-art. 10, 27- quinquies); (d) soggetti che beneficiano del regime di franchigia previsto per le piccole imprese nello Stato di appartenenza. Nessun particolare simbolo verrà usato per identificare i lotti venduti nel regime del margine. Per tale ragione, in caso di aggiudicazione o vendita, sarà addebitata all'acquirente una commissione di acquisto a favore di Aste Bolaffi nella misura che segue:

Asta di auto e moto classiche: l'acquirente corrisponderà su ogni lotto, oltre al prezzo di aggiudicazione la commissione fissa del 15%.

Asta numismatica e filatelica: l'acquirente corrisponderà su ogni lotto, oltre al prezzo di aggiudicazione le seguenti commissioni d'asta: 22% sulla quota del prezzo al martello fino a € 250.000; 20% sulla quota compresa fra € 250.001 e € 500.000; 18% oltre i € 500.001.

Per tutte le altre aste: l'acquirente corrisponderà su ogni lotto, oltre al prezzo di aggiudicazione le seguenti commissioni d'asta: 25% sulla quota del prezzo al martello fino a € 100.000; 22,5% sulla quota compresa fra € 100.001 e € 250.000; 20% sulla quota compresa fra € 250.001 a € 500.000; 18% oltre i € 500.001.

La commissione di acquisto a favore di Aste Bolaffi è comprensiva di IVA.

8 – Commissioni d'asta per vendita lotti con IVA ordinaria

Il simbolo  dopo il numero di lotto indica un regime di fatturazione con IVA ordinaria e con commissioni d'asta diverse da quelle normalmente in uso per i lotti in regime del margine. Tali commissioni variano a seconda del luogo in cui il bene viene spedito:

- **beni che rimangono all'interno dell'UE:**

1. Commissioni d'asta per soggetti non passivi IVA: 15% (auto e moto classiche); 18% (tutte le altre categorie).

2. Commissioni d'asta per soggetti passivi IVA: uguali a quelle applicate in caso di IVA del margine.

3. IVA sul prezzo di aggiudicazione alle seguenti aliquote:

- libri 4%
- francobolli 10%
- tutte le altre categorie 22%;



4. IVA al 22% sulle commissioni.

- **beni che vengono spediti al di fuori dell'UE:**

Le maggiorazioni rimangono uguali a quelle applicate in caso di IVA del margine.

Rimborso IVA. I clienti non soggetti passivi IVA extra europei possono ottenere un rimborso dell'IVA sul prezzo di aggiudicazione presentando un documento ufficiale (bolletta doganale) che comprovì l'uscita del bene dal territorio dell'Unione Europea entro 90 giorni dalla consegna del bene. I clienti soggetti passivi IVA non residenti, aventi sede in Paesi dell'Unione Europea o extra UE, possono chiedere il rimborso sia dell'IVA sul prezzo di aggiudicazione sia dell'IVA al 22% calcolata sulle commissioni d'asta, presentando un documento ufficiale (CMR o bolletta doganale) che provi l'uscita del bene dal territorio dell'Unione Europea entro 90 (novanta) giorni di calendario dalla consegna del bene. In caso di spedizione del bene al di fuori dell'Unione Europea a cura della casa d'aste, l'IVA rimborsabile sopra riportata non verrà messa in fattura.

9 – Lotti in regime di Temporanea Importazione

Il simbolo  dopo il numero di lotto indica lo stato di Temporanea Importazione dello stesso nel territorio italiano. I lotti acquistati in regime di Temporanea Importazione  non potranno essere ritirati direttamente dagli acquirenti, ma dovranno essere spediti, alla chiusura della pratica di Temporanea Importazione, a cura della casa d'aste e a spese dell'acquirente.

10 – Pagamento

Il pagamento dovrà essere effettuato per i presenti in sala alla consegna dei lotti e per gli acquirenti per corrispondenza, per collegamento telefonico e online entro 7 (sette) giorni di calendario dal ricevimento della fattura tramite contanti nei limiti stabiliti dalla legge, assegni bancari e/o circolari, bancomat, carte di credito (solo su circuiti American Express - MasterCard - Visa) ovvero bonifico bancario. In caso di pagamento tramite carta di credito American Express e PayPal sarà dovuta una maggiorazione pari al 3,50% (tre-virgola-cinquanta-per-cento) del prezzo di aggiudicazione o di vendita. Non saranno accettati pagamenti provenienti da soggetti diversi dall'acquirente. Verranno conteggiati interessi di mora su tutti gli importi non pagati nei termini regolari ad un tasso annuo pari al 5% (cinque-per-cento). Aste Bolaffi potrà concedere eventuali dilazioni di pagamento in base a eventuali accordi, che dovranno comunque essere formalizzati prima dell'asta. Aste Bolaffi emetterà fattura di contestualmente alla aggiudicazione del/dei lotti/lotto ovvero alla vendita degli stessi con le altre modalità previste dalle presenti Condizioni Generali. Per il caso di mancato saldo del prezzo di vendita da parte dell'acquirente o di ogni altra somma dovuta ad Aste Bolaffi entro 30 (trenta) giorni di calendario dalla fine del mese di emissione della relativa fattura, Aste Bolaffi avrà facoltà di risolvere di diritto il contratto di vendita ai sensi dell'art. 1456 cod. civ., dandone comunicazione scritta all'acquirente, fatto salvo il diritto di risarcimento del danno causato per l'inadempienza. Le eventuali rate pagate dall'acquirente prima della risoluzione del contratto di vendita resteranno acquisite dalla casa d'aste a titolo di indennità ai sensi dell'art. 1526 cod. civ. fermo restando il risarcimento dell'eventuale maggior danno.

11 – Ritiro e consegna dei lotti venduti

Impregiudicato quanto previsto al successivo articolo 21 e sino al completo pagamento del prezzo dovuto, i lotti sono conservati presso la sede di Aste Bolaffi e assicurati con idonea copertura a cura e spese di Aste Bolaffi. L'obbligo di consegna dei lotti venduti è subordinato all'integrale tacitazione di ogni credito di Aste Bolaffi verso l'acquirente. Aste Bolaffi non assume l'obbligo di provvedere alla spedizione del lotto oggetto di aggiudicazione o vendita il quale dovrà essere ritirato presso il luogo ove i locali di Aste Bolaffi. La consegna del lotto all'Acquirente avverrà a cura e spese di quest'ultimo, non oltre 5 (cinque) giorni lavorativi dal giorno della vendita. Qualora l'acquirente non ritiri il lotto entro tale termine Aste Bolaffi avrà titolo di addebitare all'acquirente un importo pari all'1% del prezzo di vendita per ogni mese di ritardo nel ritiro del lotto. A pagamento avvenuto e laddove richiesto, i lotti potranno essere spediti per assicurata a rischio e a spese dell'acquirente.

12 – Esportazione dei lotti

Le spese doganali e di esportazione sono a carico dell'acquirente. Le richieste di rilascio dell'attestato di libera circolazione per l'esportazione, in osservanza delle disposizioni legislative vigenti in materia, saranno formulate dalla casa d'aste per conto dell'acquirente alle competenti autorità ed enti. L'acquirente sarà tenuto a pagare il corrispettivo al momento del ricevimento della fattura. Per ottenere l'autorizzazione all'esportazione sono necessarie, a titolo indicativo, 10/12 settimane. I lotti in regime di Temporanea Importazione e di provenienza estera autorizzati a permanere nel territorio italiano per un periodo temporale definito, sono sottratti alle relative disposizioni di tutela previste dal Codice dei Beni Culturali. Per tale motivo non sarà necessaria la richiesta di attestato di libera circolazione per l'uscita dal territorio italiano. I lotti importati temporaneamente non potranno essere ritirati dagli acquirenti, ma dovranno essere spediti, a spese di questi ultimi, a cura della casa d'aste.

13 – Assenza di garanzia sui lotti

Fatto salvo quanto previsto dall'articolo 23 che segue, i lotti sono venduti da Aste Bolaffi per conto del Venditore nello stato in cui essi si trovano al momento dell'asta con ogni eventuale vizio, difetto, imperfezione, danneggiamento e/o mancanza di qualità. Ogni asta è preceduta da pubblica esposizione che permette agli eventuali compratori di esaminare di persona o attraverso rappresentanti di fiducia i lotti e accertarne l'autenticità, lo stato di conservazione, la provenienza, le caratteristiche, le qualità e gli eventuali vizi e difetti. Ogni potenziale acquirente si impegna ad esaminare il lotto prima dell'acquisto laddove avesse intenzione di accertare che lo stesso sia conforme alle descrizioni ed alle immagini del catalogo e, se del caso, a richiedere il parere di uno studioso o di un esperto indipendente, per accertarne autenticità, provenienza, attribuzione, origine, data, età, periodo, origine culturale ovvero fonte, condizione. Su richiesta e per solo orientamento, Aste Bolaffi fornisce rapporti scritti ("condition reports") che possono integrare le informazioni del catalogo. Conseguentemente Aste Bolaffi, fatto salvo il caso in cui siano stati tacitati all'acquirente in malafede even-

tuali difetti o vizi della cosa, non fornisce alcuna garanzia contrattuale in ordine alla vendita dei lotti neppure per evizione trattandosi di vendita a rischio e pericolo del compratore ai sensi e per gli effetti dell'art. 1488, comma 2, cod. civ.

14 - Limitazione di responsabilità di Aste Bolaffi

Fatto salvo il caso di dolo o colpa grave, Aste Bolaffi ovvero i suoi dipendenti, collaboratori, amministratori o consulenti non saranno responsabili per atti od omissioni relativi alla preparazione o alla conduzione dell'asta o per qualsiasi questione relativa alla vendita dei lotti. Fatto salvo il caso di dolo o colpa grave, Aste Bolaffi non risponde in alcun caso per danni indiretti o consequenziali, per lucro cessante o per danni da perdita da chances. In ogni caso l'eventuale responsabilità di Aste Bolaffi e/o del Venditore nei confronti dell'acquirente in relazione all'acquisto di un lotto da parte di quest'ultimo è limitata al corrispondente prezzo di aggiudicazione e di vendita e alla commissione d'acquisto pagati dall'acquirente.

15 - Perizie e attestati

Aste Bolaffi si riserva la facoltà di rilasciare perizie/estensions laddove richiesto dall'acquirente. In ogni caso le perizie non vengono rilasciate da Aste Bolaffi in relazione a lotti nella cui descrizione del catalogo viene menzionato che gli stessi sono corredati da certificato fotografico. Si specifica inoltre che l'eventuale concessione di perizie/estensions non modifica i termini di pagamento esposti all'articolo 10 che precede né costituisce una qualsiasi forma di garanzia sui lotti venduti. Nei soli casi previsti dall'art. 64 del D. Lgs. 22 gennaio 2004 n. 42 Aste Bolaffi, su richiesta dell'acquirente, consegna all'acquirente una dichiarazione contenente tutte le informazioni disponibili sulla autenticità del lotto, o, in alternativa, sulla probabile attribuzione e sulla provenienza dello stesso.

16 - Cataloghi Asta numismatica

I cataloghi utilizzati come riferimento sono i seguenti: Bol. (Catalogo Bolaffi delle monete e delle banconote - Regno di Sardegna, Regno d'Italia e Repubblica italiana), Bol. Vat. (Catalogo Bolaffi delle monete della Città del Vaticano) Bab. (Babelon), Bartolotti, Biaggi, Bohering Calciati, Casolari, B.M.C. (British Museum Catalogue), Ciani, C.N.I. (Corpus Nummorum Italicorum), Cra. (Crapanzano/ Giuliani), Cra. Vol. II (Crapanzano/Giuliani vol. II), Crawford, (Crawford), Coh. (Cohen), Crippa, Dav. (Davenport), Di Giulio, D.O.C. (Dumbarton Oaks Collection), Friedb. (Friedberg), Gad. (Gadoury), Galeotti, Gig. (Gigante), Gav. (Gavello) Guadan, Gulbenkian, Haeb. (Haebelin) Heiss, Herzfelder, Jenkins e Lewis, Krause, Mesio, Müller, Mont. (Montenegro), Mont. Ve. (Montenegro Venezia), Muntoni, M.zu.A. (Miller zu Aicholds), Pag. (Pagani), Pozzi, Rav. (Ravegnani Morosini), R.I.C. (Roman Imperial Coinage), Rizzo, Seaby, Sears, Schl. (Schlumberger), Sim. Simonetti. Asta filatelica: La numerazione si riferisce a quella dei Cataloghi Bolaffi e Sassone per gli Antichi Stati italiani, Italia Regno, Repubblica e Paesi italiani; al catalogo Yvert-Tellier e all'Unificato per l'Europa e all'Yvert-Tellier e Stanley Gibbons per l'Oltremare. Il riferimento ad altri cataloghi sarà specificamente indicato.

17 - Termini utilizzati nei cataloghi

Asta arredi e dipinti antichi:

Guido Reni: a nostro parere opera autentica dell'artista. Guido Reni (attribuito): a nostro parere probabilmente opera almeno in parte, dell'artista. Guido Reni (bottega): a nostro parere opera realizzata nella bottega dell'artista, ma da autore non identificato. Guido Reni (cerchia): a nostro parere opera di un autore non identificato, prodotta durante la vita dell'artista citato. Guido Reni (seguace): a nostro parere opera di un autore non identificato non necessariamente suo allievo, eseguita anche in epoche successive. Guido Reni (stile): a nostro parere opera eseguita nello stile dell'artista in epoca contemporanea o quasi. Guido Reni (maniera o scuola): a nostro parere opera eseguita nello stile dell'artista da un autore non identificato ma che ne subisce l'influenza, anche in un periodo di molto successivo alla morte dell'artista. Da Guido Reni: a nostro parere copia di un dipinto conosciuto dell'artista. Firmato/ Datato/ Iscritto: a nostro parere la firma e/o la data e/o l'iscrizione è di mano dell'artista. Reca firma/ reca data/reca iscrizione: a nostro parere firma/data/iscrizione sembrano essere di altra mano e/o di altra epoca. Aste Bolaffi si riserva il diritto di esprimere la propria opinione relativa all'autore, attribuzione, origine, datazione, provenienza e condizione dei lotti in catalogo. È in ogni caso un parere e non è da considerarsi in alcun modo un expertise.

Asta filatelica:

♦♦ nuovo © usato ◀ frontespizio
★ nuovo ◀ linguella ▲ frammento
✉ lettera-aerogramma ☞ senza gomma

Asta numismatica:

Ac (Aconitina) Ae (Bronzo) Ag (Argento) Al (Alluminio) An (Antimonio) Au (Oro) Ba (Bronzital) Cn (Cupronichel) Cu (Rame) El (Elettro) It (Italia) M.b. (Metallo bianco) Ma (Metallo argentato) Md (Metallo dorato) Mi (Mistura) Ni (Nichel) Ott. (Ottone) Pb (Piombo) Pe (Peltro) Pl (Platino) Sn (Stagno) Zn (Zinco)

Asta gioielli:

Gioiello di Cartier. Questa dicitura implica che a nostro parere l'oggetto è, per firme, caratteristiche, punzoni, attribuibile alla maison indicata. Resta inteso che ogni rappresentazio-

ne scritta o verbale fornita da Aste Bolaffi, incluse quelle contenute nel catalogo, in relazioni, commenti o valutazioni concernenti qualsiasi carattere di un lotto, quale paternità, autenticità, provenienza, attribuzione, origine, data, età, periodo, origine culturale ovvero fonte, la sua qualità, ivi compreso il prezzo o il valore, riflettono esclusivamente valutazioni in buona fede di Aste Bolaffi e possono essere riviste e modificate in qualsiasi momento da Aste Bolaffi. L'acquirente quindi non può fare quindi alcun affidamento su tali rappresentazioni.

18 - Verifica di interesse culturale

Aste Bolaffi, a sua esclusiva discrezione, potrà procedere a un'aggiudicazione temporanea dei lotti che, prima o durante l'asta, dovessero essere oggetto della comunicazione di avvio del procedimento per la dichiarazione di interesse culturale di cui all'articolo 14 e ss. del D. Lgs. 22 gennaio 2004 n. 42 (il "Codice dei Beni Culturali"). Nel caso di aggiudicazione temporanea Aste Bolaffi provvederà a denunciare la vendita al Ministero competente ex art. 59 Codice dei Beni Culturali. La vendita sarà sospensivamente condizionata alla intervenuta dichiarazione della natura di "bene culturale" ed al mancato esercizio da parte del Ministero competente del diritto di prelazione nel termine di sessanta giorni dalla data di ricezione della denuncia ovvero nel termine maggiore di centottanta giorni di cui all'art. 61, comma 2, del Codice dei Beni Culturali. In pendenza di tali termini il lotto non potrà essere consegnato all'acquirente.

19 - Diritto di seguito

Il Decreto Legislativo 13 febbraio 2006, n. 118 in attuazione della Direttiva 2001/84/CE, ha introdotto nell'ordinamento giuridico italiano il diritto degli autori di opere d'arte e di manoscritti, ed ai loro aventi causa, a percepire un compenso sul prezzo di ogni vendita dell'originale successiva alla prima (c.d. "diritto di seguito"). Il "diritto di seguito" è dovuto solo se il prezzo della vendita non è inferiore a euro 3.000,00. Esso è così determinato: - 4% per la parte del prezzo di vendita compresa tra euro 0 e euro 50.000,00; - 3% per la parte del prezzo di vendita compresa tra euro 50.000,01 e euro 200.000,00; - 1% per la parte del prezzo di vendita compresa tra euro 200.000,01 e euro 350.000,00; - 0,5% per la parte del prezzo di vendita compresa tra euro 350.000,01 e euro 500.000,00; - 0,25% per la parte del prezzo di vendita superiore a euro 500.000,00. Aste Bolaffi è tenuta a riscuotere e versare il "diritto di seguito" alla Società italiana degli autori ed editori (S.I.A.E.). I lotti contrassegnati con il simbolo (!) sono soggetti al "diritto di seguito" nella percentuale sopra indicata per un importo totale comunque non superiore a euro 12.500,00. Oltre al prezzo ed alle commissioni di acquisto e alle altre spese, l'aggiudicatario o l'acquirente si impegna a pagare il "diritto di seguito", che spetterebbe al conferente pagare in base all'art. 152, I comma, Legge 22 aprile 1941, n. 633. Il "diritto di seguito" sarà addebitato in accordo con l'articolo 10 che precede.

20 - Assenza del diritto di recesso

L'offerta e la vendita on line dei lotti da parte di Aste Bolaffi costituiscono un contratto a distanza disciplinato dal Capo I, Titolo III (artt. 45 e ss.) del Codice del Consumo e dal Decreto Legislativo 9 aprile 2003, n. 70, contenente la disciplina del commercio elettronico. L'art. 59, comma 1, lett. m) del Codice del Consumo esclude il diritto di recesso per i contratti conclusi in occasione di un'asta pubblica, quale è l'asta organizzata da Aste Bolaffi e a cui è data la possibilità di partecipare anche online. Pertanto, è escluso il diritto di recesso in relazione ai lotti aggiudicati con tale modalità.

21 - Vendita con riserva della proprietà

I lotti sono aggiudicati ovvero venduti da Aste Bolaffi con riserva della proprietà ai sensi dell'articolo 1523 cod. civ. e pertanto la proprietà degli stessi si trasferirà in capo all'acquirente solo al momento dell'integrale pagamento del prezzo dovuto per la compravendita. Il rischio di perimento o di danneggiamento dei lotti si trasferirà all'acquirente al momento della consegna dei lotti stessi. L'obbligo di consegna dei lotti venduti è in ogni caso subordinato al previo integrale pagamento da parte dell'acquirente del prezzo dovuto e di ogni altra somma dovuta da Aste Bolaffi in base alle presenti Condizioni Generali.

22 - Vendite post-asta

Nei trenta giorni successivi alla data dell'asta, Aste Bolaffi offre la possibilità di aggiudicarsi online i lotti ancora invenduti nella sezione "Compra Subito" del sito www.astebolaffi.it, dove è possibile effettuare un'offerta vincolante per i lotti ancora disponibili al prezzo della base d'asta più la tradizionale commissione. Aste Bolaffi si riserva il diritto di rifiutare l'offerta ricevuta.

23 - Garanzia legale per i consumatori

Nell'ipotesi in cui il Venditore che abbia conferito ad Aste Bolaffi l'incarico di vendere il lotto sia un "professionista" ai sensi di quanto previsto dall'art. 18, comma 1, lett. b) del Codice del Consumo (D. Lgs. 6 settembre 2005 n. 206) ai lotti aggiudicati o venduti per il tramite di Aste Bolaffi si applicherà la garanzia legale di conformità prevista dagli artt. 128-135 del Codice del Consumo (di seguito la "Garanzia Legale"). La Garanzia Legale è riservata ai soli consumatori che siano persone fisiche e che partecipino all'asta o alla vendita per fini che non rientrano nel quadro di una loro attività commerciale, industriale, artigianale o professionale. Considera-

to che i lotti sono "beni usati" ai sensi e per gli effetti di cui all'art. 134, comma 2, del Codice del Consumo, il Venditore è responsabile nei confronti del consumatore per qualsiasi difetto di conformità esistente al momento della consegna del prodotto e che si manifesti entro 1 (un) anno da tale consegna. Il difetto di conformità deve essere denunciato ad Aste Bolaffi o al Venditore, a pena di decadenza dalla garanzia, nel termine di due mesi dalla data in cui è stato scoperto. Salvo prova contraria, si presume che i difetti di conformità che si manifestano entro i 6 (sei) mesi dalla consegna del lotto esistessero già a tale data, a meno che tale ipotesi sia incompatibile con la tipologia del lotto o con la natura del difetto di conformità. A partire dal settimo mese successivo alla consegna del prodotto, sarà invece onere del consumatore provare che il difetto di conformità esisteva già al momento della consegna dello stesso. Per poter usufruire della Garanzia Legale, il consumatore dovrà quindi fornire innanzitutto prova della data dell'acquisto e della consegna del lotto. È opportuno, quindi, che il consumatore, a fini di tale prova, conservi la fattura di acquisto o il DDT ovvero qualsiasi altro documento che possa attestare la data di effettuazione dell'acquisto e la data della consegna. Si presume che il lotto acquistato sia conforme al contratto di vendita laddove il lotto stesso: (i) sia idoneo all'uso al quale servono abitualmente beni dello stesso tipo; (ii) sia conforme alla corrispondente descrizione fatta in catalogo, in perizie o rapporti di Aste Bolaffi o nella documentazione di accompagnamento; (iii) presenti le qualità e le prestazioni abituali di un bene dello stesso tipo che il consumatore può ragionevolmente aspettarsi, tenuto conto anche delle dichiarazioni fatte nel catalogo o nella pubblicità; o (iv) sia idoneo all'uso particolare voluto dal consumatore purché da questi portato a conoscenza di Aste Bolaffi prima della aggiudicazione o vendita e che Aste Bolaffi abbia accettato. Sono esclusi dal campo di applicazione della Garanzia Legale eventuali guasti o malfunzionamenti determinati da fatti accidentali o da responsabilità del consumatore ovvero da un uso o una conservazione del lotto non conforme alla sua destinazione d'uso e/o a quanto previsto nella documentazione allegata al lotto. Non sussiste inoltre alcuna Garanzia Legale se al momento della aggiudicazione o della vendita, il consumatore era a conoscenza del difetto di conformità ovvero non poteva ignorarlo con l'ordinaria diligenza o se il difetto di conformità deriva da informazioni o materiali forniti dall'acquirente. Ogni asta è preceduta da pubblica esposizione che permette agli eventuali compratori di esaminare di persona o attraverso rappresentanti di fiducia i lotti e accertarne l'autenticità, lo stato di conservazione, la provenienza, le caratteristiche, le qualità e gli eventuali vizi e difetti. In caso di difetto di conformità debitamente denunciato nei termini, il consumatore-acquirente ha diritto: (i) in via primaria, alla riparazione o sostituzione gratuita del lotto, a sua scelta, salvo che il rimedio richiesto sia oggettivamente impossibile o eccessivamente oneroso rispetto all'altro; (ii) in via secondaria (nel caso cioè in cui la riparazione o la sostituzione siano impossibili o eccessivamente onerose ovvero la riparazione o la sostituzione non siano state realizzate entro termini congrui ovvero la riparazione o la sostituzione precedentemente effettuate abbiano arrecato notevoli inconvenienti al consumatore) alla riduzione del prezzo o alla risoluzione del contratto, a sua scelta. Il rimedio richiesto è eccessivamente oneroso se impone al Venditore spese irragionevoli in confronto ai rimedi alternativi che possono essere esperiti, tenendo conto (i) del valore che il lotto avrebbe se non vi fosse il difetto di conformità; (ii) dell'entità del difetto di conformità; (iii) dell'eventualità che il rimedio alternativo possa essere esperito senza notevoli inconvenienti per il consumatore.

24 - Legge applicabile

Le presenti Condizioni Generali ed ogni contratto di vendita con Aste Bolaffi e/o il Venditore sono retti a tutti gli effetti dalla legge italiana.

25 - Foro competente

Per ogni controversia inerente alle presenti Condizioni Generali ed ogni contratto di vendita con il Venditore e/o Aste Bolaffi, ivi incluse quelle relative alla interpretazione, esecuzione, risoluzione o validità, sarà competente in via esclusiva il Foro Torino, fatta eccezione per il caso in cui l'acquirente sia un "consumatore" dall'art. 18, comma 1, lett. a) del Codice del Consumo (D. Lgs. 6 settembre 2005 n. 206) nel quale caso sarà competente il foro di residenza o di domicilio del consumatore stesso. Ai sensi dell'art. 141-sexies, comma 3 del Codice del Consumo, Aste Bolaffi informa l'acquirente che rivesta la qualifica di "consumatore" che laddove venga presentato un reclamo o una richiesta in relazione alla quale non sia stato tuttavia possibile risolvere la controversia così insorta, Aste Bolaffi fornirà le informazioni in merito all'organismo o agli organismi di Alternative Dispute Resolution per la risoluzione extragiudiziale delle controversie relative ad obbligazioni derivanti da un contratto concluso in base alle presenti Condizioni Generali di Vendita (i.e.d. organismi ADR, come indicati agli artt. 141-bis e ss. del Codice del Consumo), precisando se intende avvalersi o meno di tali organismi per risolvere la controversia stessa. Aste Bolaffi informa inoltre che è stata istituita una piattaforma europea per la risoluzione on-line delle controversie dei consumatori (i.e.d. piattaforma ODR). La piattaforma ODR è consultabile al seguente indirizzo <http://ec.europa.eu/consumers/odr/>; attraverso la piattaforma ODR l'utente consumatore potrà consultare l'e-

GENERAL TERMS AND CONDITIONS

1 - Introduction

These Terms and Conditions govern the sale by public auction, private negotiation or by any other means of any type of goods or collectables by Aste Bolaffi S.p.A. auction house, with registered office at Via Cavour no. 17, Turin, share capital of 10,567.00 Euro fully paid-up, VAT number 09591610010, Register of Companies no. TO-1064393, PEC (certified email) address astebolaffi@pec.bolaffi.it (hereinafter "Aste Bolaffi"). The lots offered for sale, except in exceptional cases, are the property of third parties (hereinafter "Seller") who have irrevocably entrusted the sale of the lots to Aste Bolaffi which acts only as an intermediary. Information about the auction may be included in the catalogue or announced in the saleroom before or during the sale. The terms and conditions of sale are subject to updates that will immediately be posted on www.astebolaffi.it. If there are any discrepancies between the text of the Terms and Conditions published in the auction catalogue and those published on the Aste Bolaffi website, the online version will take precedence.

2 - Catalogues

Aste Bolaffi shall not be held liable with regard to illustrations, descriptions, values and estimates of the lots contained in the catalogues and in any other illustrative materials. Illustrations, descriptions, values and estimates are provided purely as a guide and only serve to clearly identify the lot and bidders should not rely on them as statement of fact. The illustrations, descriptions, values and estimates are made to the best of Aste Bolaffi's knowledge and do not in any way constitute guarantees or promises of quality in accordance with Articles 1490 and 1497 of the Italian Civil Code. Lots may be sold at prices that are higher or lower than the estimated values indicated in the catalogues. At the sole discretion of Aste Bolaffi estimated values are subject to change. The estimated values published in the catalogue do not include Aste Bolaffi's buyer's premium, the costs of droit de suite (artist's resale royalty), customs and export duties and fees and VAT (if any). All copyrights related to images, illustrations, text, captions and descriptions in Aste Bolaffi catalogues are and will remain the exclusive property of Aste Bolaffi. Such images, illustrations, text, captions and descriptions may not be used or reproduced by the buyer and/or third parties without Aste Bolaffi's prior written consent.

3 - Inspection of lots prior to the auction

Prospective buyers are able to examine lots before the auction on days and during the times established at Aste Bolaffi's discretion. Individuals may handle lots on display at their own risk. Some large or heavy items may be dangerous if handled incorrectly and may only be handled with the assistance of Aste Bolaffi Staff.

4 - Participation in the saleroom

In order to improve auction procedures, all potential buyers are required to obtain a numbered bidding paddle before the start of the public auction for use when making bids. Buyers may also pre-register during the pre-auction viewing days. By completing and signing the registration form and being given a numbered paddle, buyers accept these Terms and Conditions. Aste Bolaffi reserves the right to ask bidders for information and documents for identification purposes as well as information regarding bank references. In some situations, Aste Bolaffi reserves the right to require bidders to pay a deposit to guarantee the payment of the sale price and auction commission. Aste Bolaffi may, in its sole discretion, ban unwelcome or unsuitable bidders from entering the saleroom. If a bidder is acting in the name and on behalf of another person or entity a suitable power of attorney must be shown before the auction takes place. Aste Bolaffi reserves the right to refuse agents or brokers of third parties to participate in an auction if, in its opinion, power of attorney has not been demonstrated. A bidding paddle must be used to indicate bids to the auctioneer during the auction. In the event of any doubts regarding the hammer price or the successful bidder, participants should attract the auctioneer's attention immediately. All lots sold will be invoiced to the name and address provided when the bidding paddle is assigned and may not be transferred to other name and/or address. Aste Bolaffi will not accept any complaint or claim for paddle loss or theft. At the end of the auction, the paddle must be returned to the registration desk.

5 - Participation by mail, via telephone or online

By submitting and signing the designated forms, the participant agrees to take part in the relevant auction and agrees to pay the hammer price and buyer's premium if his or her offer(s) is or are successful. The participant also agrees to verify at the end of the auction if his or her offer(s) has or have been successful, exempting Aste Bolaffi from any liability in this regard. Claims due to negligence or error in the filling out of written offers will not

be accepted. Aste Bolaffi declines all liability to persons participating in the auction by telephone and or online in the event of non-participation due to any errors that may occur during or prior to the telephone and/or internet connection.

6 - Awarding of lots

Lots will be awarded to the highest bidder. Aste Bolaffi reserves the right to cancel an award in the event of any third-party disputes claiming private or State ownership of the Lot. We do not accept bids below the starting price. Lots will open at the bid indicated as the starting price, except when a higher offer has been received prior to the opening of the auction; in this case the lot will open at the subsequent bidding increment after that offer. In the event of equal absentee bids, which take priority over bids made in the saleroom, the bid which arrived first shall take precedence. Bidding increments will be regulated at the discretion of the auctioneer. The minimum increment will be € 25.00. The auctioneer reserves the right to withdraw, add, combine or divide lots, and the right to refuse a bid in the saleroom or a written offer. The auctioneer reserves the right to withdraw a lot from the auction if bids do not reach the reserve price agreed with the Seller.

7 - Auction fees for the sale of lots with the VAT margin scheme

The Article 45 of Italian Law 342 of 21 November 2000 provides the application of margin scheme to sales where commission charges applied: with: (a) private persons; (b) taxable persons which have subjected the transaction to the margin scheme; (c) persons who have not been able to deduct tax in accordance with Articles 19, 19-bis and 19-bis2 of Italian Presidential Decree no. 633/72 (who have sold the asset in exemption pursuant to Articles 10 and 27-quinquies); (d) persons covered by the exemption arrangements provided for small businesses in the State they belong to. No particular symbol will be used to identify the lots sold in the margin scheme. As regards this scheme, in the event of award or sale, the buyer will be charged a buyer's premium in favour of Aste Bolaffi according to the following percentages:

Auction of classic cars and motorcycles: in addition to the hammer price, the buyer shall pay a fixed buyer's premium of 15% on each lot.

Numismatic and philatelic auctions: in addition to the hammer price, the buyer shall pay the following buyer's premium on each lot: 22% on the portion of the hammer price up to € 250,000; 20% on the portion between € 250,001 and € 500,000; 18% on portions over € 500,001.

For all other auctions: in addition to the hammer price, the buyer shall pay the following buyer's premium on each lot: 25% on the portion of the hammer price up to € 100,000; 22.5% on the portion between € 100,001 and € 250,000; 20% on the portion between € 250,001 and € 500,000; 18% on portions over € 500,001. The buyer's premium in favour of Aste Bolaffi is inclusive of VAT.

8 - Auction fees for the sale of lots with standard VAT

The  symbol after the lot number indicates standard VAT and a buyer's premium that differs from that normally used for lots sold in the margin scheme. These premiums vary depending on where the goods are shipped:

- goods that remain within the EU:

1. Buyer's premium rate for VAT exempt buyers: 15% (classic cars and motorcycles); 18% (all other categories).
2. Buyer's premium rate for VAT payers: the same as those applied for the VAT margin scheme.
3. VAT on the hammer price at the following rates:

- books 4%
- stamps 10%
- all other categories 22%;
- 4. VAT on buyer's premium payable at 22%.

- goods that are shipped outside the EU:

The buyer's premium rates are the same as those applied for the VAT margin scheme.

VAT refund. Non-European buyers that are exempt from paying VAT are eligible for a refund of the VAT paid on the hammer price if they present an official document (customs declaration) attesting to the export of the goods from the European Union within 90 days of delivery. Non-resident buyers that are VAT payers, domiciled in European Union countries or non-EU countries, can request a refund of the VAT paid on the hammer price and the 22% VAT calculated on the buyer's premium, by presenting an official document (CMR or customs declaration) attesting to the export of the goods from the European Union within 90 (ninety) calendar days after delivery. If the goods are shipped outside the European Union by the auction house, the aforementioned refundable VAT will not be included on the invoice.

9 - Lots being sold under Temporary Import regime

The symbol  after the lot number indicates its Temporary Import status within Italy. Lots purchased under the Temporary Import regime cannot be collected directly by the buyer, but must be shipped by the auction house, at the

expense of the buyer, once the Temporary Import procedure has been closed.

10 - Payment

Payment must be made by buyers in the saleroom at the time of delivery of the lots and for buyers participating by written offers, via telephone or online within 7 (seven) calendar days from receipt of the invoice. Payments can be made in cash (within the limits permitted by law), by cheque or banker's draft, debit card, credit card (only American Express, MasterCard and Visa circuits) or by bank transfer. If payment is made by American Express credit card or PayPal, a surcharge of 3.50% (three point five zero per cent) is payable on the hammer price or sale price. Payments will not be accepted from anyone other than the buyer. Default interest will be charged on all amounts that are not paid according to the terms at an annual rate of 5% (five per cent). Aste Bolaffi may grant extended payment terms. Extended payment terms must be agreed and formalised prior to the auction. Aste Bolaffi will issue an invoice to a successful bidder using the procedures provided for in these Terms and Conditions. In the event of non-payment of the purchase price or any other amount due by the buyer to Aste Bolaffi within thirty (30) calendar days from the end of the month in which the invoice is issued, Aste Bolaffi shall be entitled to rescind the sales contract pursuant to Art. 1456 of the Italian Civil Code by giving written notice to the buyer, without prejudice to its right to compensation for the damage caused by the non-fulfilment. Any instalments paid by the buyer before the sales contract is rescinded will be retained by the auction house as compensation pursuant to Art. 1526 of the Italian Civil Code without prejudice to compensation for further damages.

11 - Collection and delivery of sold lots

Without prejudice to the provisions in Article 21 below and until full payment of the amount due has been received, the lots shall be kept at Aste Bolaffi's premises and insured with adequate coverage at the expense of Aste Bolaffi. The obligation to deliver the lots sold is subject to full settlement of all sums due to Aste Bolaffi by the buyer. Aste Bolaffi does not assume the obligation to arrange shipment of lots, which must be picked up from the Aste Bolaffi premises. The lot will be delivered to the Buyer at the latter's expense and care, no later than 5 (five) working days from the date of sale. If the buyer fails to collect the lot within this deadline Aste Bolaffi shall be entitled to charge the buyer an amount equal to 1% of the sale price for each month of delayed collection of the lot. Upon receipt of payment and when requested the lots may be shipped by registered mail at the risk and expense of the buyer.

12 - Exporting lots

Customs and export costs shall be borne by the buyer. Applications to the relevant authorities and entities for the issuance of the certificate of free circulation for export, in accordance with the applicable legislation on such matters, will be made by the auction house on behalf of the buyer. The buyer is required to pay the expenses upon receipt of the invoice. Approximately 10-12 weeks are required to obtain the export licence. Lots in the Temporary Import regime and coming from abroad are authorised to remain in Italy for a determinate amount of time and are exempt from the relevant safeguard provisions in the Code of Cultural Heritage. For this reason it will not be necessary to apply for a free circulation certificate to leave Italy. Temporarily imported lots cannot be collected by buyers, but must be shipped by the auction house at the expense of the buyer.

13 - No guarantees on lots

Without prejudice to the provisions in Article 23 below, all lots are sold "as is" by Aste Bolaffi on behalf of the Seller with any flaws, defects, imperfections, damage and/or lack of quality present at the time of the auction. Each auction is preceded by a public viewing that allows potential buyers to examine the lots in person or through trusted representatives, and establish their authenticity, state of conservation, provenance, characteristics, qualities and possible defects and flaws. Each potential buyer is responsible for inspecting a lot before purchasing to ensure that it complies with the descriptions and pictures in the catalogue and, where appropriate, seeking the opinion of a scholar or an independent expert to verify its authenticity, provenance, attribution, origin, date, age, period, cultural origin or source and condition. Upon request and for guidance only, Aste Bolaffi can provide written reports ("condition reports") that can supplement the catalogue information. Except in cases where defects or material flaws have intentionally been concealed from the buyer, Aste Bolaffi gives no contractual guarantee regarding the sale of the lots even against loss of rights of title since the sale is at the risk and danger of the buyer pursuant to and with the effects of Article 1488, paragraph 2, of the Italian Civil Code.

14 - Limitation of Aste Bolaffi's liability

Except in the case of wilful misconduct or gross negligence, Aste Bolaffi and its employees, assistants, directors or consultants shall not be liable for acts or omissions relating to the preparation or management of the auction or any matter relating to the sale of the lots. Except in the case of wilful misconduct or gross negligence, Aste Bolaffi shall not under any circumstances be liable for indirect or consequential damages, for lost profits or damages from loss of opportunities. Any possible liability of Aste Bolaffi and/or of the Seller with respect to the buyer in connection with the purchase of a lot by the latter shall be limited to the corresponding hammer price and purchase price and the buyer's premium paid by the buyer.

15 – Expert reports and certificates

Aste Bolaffi reserves the right to issue expert reports/ extensions when requested by the buyer. Expert reports are not issued by Aste Bolaffi in relation to lots whose catalogue description states that they are accompanied by a certificate. It is hereby specified that any grant of expert reports/extensions does not change the payment terms set out in Article 10 above or constitute any form of guarantee regarding sold lots. Only in the cases provided for by Art. 64 of Italian Legislative Decree no. 42 of 22 January 2004, Aste Bolaffi, upon request from the buyer shall provide the buyer with a statement containing all information available on the authenticity of the lot or on its probable attribution and provenance.

16 – Numismatic auction catalogues

The catalogues used as references are as follows: Bol. (Aste Bolaffi catalogue of coins and banknotes - Kingdom of Sardinia, the Kingdom of Italy and Italian Republic), Bol. Vat. (Aste Bolaffi catalogue of Vatican City coins) Bab. (Babelon), Bartolotti, Biaggi, Bohering Calciati, Cottages, BMC (British Museum catalogue), Ciani, CNI (Corpus Nummorum Italicorum), Cra. (Crapanzano/Giulianini), Cra. Vol. II (Crapanzano/Giulianini vol. II), Crawford, Coh. (Cohen), Crippa, Dav. (Davenport), Di Giulio, D.O.C. (Dumbarton Oaks Collection), Friedb. (Friedberg), Gad. (Gadoury), Galeotti, Gig. (Gigante), Gav. (Gavello) Guadán, Gulbenkian, Haeb. (Haeblerlin) Heiss, Herzfelder, Jenkins and Lewis, Krause, Mesio, Müller, Mont. (Montenegro), Mont. Ve. (Montenegro Venezia), Muntoni, M.zu.A. (Miller zu Aicholds), Pag. (Pagani), Pozzi, Rav. (Ravegnani Morosini), R.I.C. (Roman Imperial Coinage), Rizzo, Seaby, Sears, Schl. (Schlumberger), Sim. Simonetti. Philatelic auction: The numbering refers to that of Bolaffi and Sassone catalogues for the Ancient Italian States, Kingdom of Italy, Italian Republic and Italian countries, to the Yvert-Tellier catalogue and to the Unificato for Europe and to the Yvert-Tellier and Stanley Gibbons catalogue for Overseas. Any reference to other catalogues will be indicated specifically.

17 – Terms used in catalogues

Furniture and paintings auction: **Guido Reni:** in our opinion authentic work by the artist. **Guido Reni (attributed):** in our opinion probably work at least partly done by the artist. **Guido Reni (workshop):** in our opinion work created in the artist's workshop, but by an unidentified artist. **Guido Reni (circle):** in our opinion the work of an unidentified artist, produced during the lifetime of the cited artist. **Guido Reni (follower):** in our opinion the work of an unidentified artist, not necessarily a pupil of the cited artist, potentially produced at a later date. **Guido Reni (style):** in our opinion a work executed in the style of the artist in contemporary or quasi-contemporary times. **Guido Reni (manner or school):** in our opinion a work executed in the style of the artist by an unidentified artist but who is influenced by him/her, even in a period well after the artist's death. **From Guido Reni:** in our opinion a copy of a known painting of the artist. **Signed/Dated/Inscribed:** in our opinion the signature and/or date and/or inscription is by the artist's hand. **Bears signature/bears date/bears inscription:** in our opinion the signature/date/inscription appears to be of another hand and/or of other era. Aste Bolaffi reserves the right to express its own opinion related to the artist, attribution, origin, dating, provenance and condition of the lots in the catalogue. It is, in any case, an opinion and should not be considered in any way an expert judgement.

Philatelic auction:

•• mint © cancelled ☹ front cover
• hinged ▲ fragment ☒ letter-aerogramme ☉ without gum
Numismatic auction: Ac (Aconitum), Ae (Bronze), Ag (Silver), Al (Aluminium), An (Antimony), Au (Gold), Ba (Bronzital), Cn (Copper-nickel), Cu (Copper), El (Electro), It (Italm), M.b. (White metal), Ma (Silver-plated metal), Mb (Gilded metal), Mi (Mixture), Ni (Nichel), Ott. (Brass), Pd (Lead), Pe (Pewter), Pl (Platinum), Sn (Tin), Zn (Zinc)

Jewellery auction: Cartier Jewel. This wording implies that in our opinion the object is, due to signatures, characteristics, marks, attributable to the maison indicated. It is understood that any written or verbal representation provided by Aste Bolaffi, including those contained in the catalogue, reports, comments or appraisals concerning any characteristic of a lot, such as authorship, authenticity, provenance, attribution, origin, date, age, period,

cultural origin or source, its quality, including the price or value, solely reflect assessments made in good faith by Aste Bolaffi and can be reviewed and changed at any time by Aste Bolaffi. The buyer shall not treat these assessments as statement of fact or place any reliance on such representations.

18 – Verification of cultural interest

Aste Bolaffi in its sole discretion may temporarily award lots that, before or during the auction, are subjected to the notification of the start of a procedure for the declaration of cultural interest referred to in Article 14 et seq. of Italian Legislative Decree no. 42 of 22 January 2004 (the "Code of Cultural Heritage"). In the event of temporary award Aste Bolaffi will report the sale to the relevant Ministry pursuant to Art. 59 of the Code of Cultural Heritage. The sale completion will be subject to the ruling made by the relevant Ministry regarding the status of the property as a "cultural heritage item" and the failure by the Ministry to exercise its right to pre-emption within sixty days of the receipt of the report or within the longer term of one hundred and eighty days referred to in Art. 61, paragraph 2, of the Code of Cultural Heritage. Pending these terms, the lot cannot be released to the buyer.

19 – Droit de suite (Artist's Resale Royalty)

Italian Legislative Decree no. 118 of 13 February 2006, implementing Directive 2001/84/EC, introduced into Italian law the right of authors of works of art and manuscripts, and their successors, to receive a fee on the price of each sale of the original work subsequent to the first sale (so-called "droit de suite"). The "droit de suite" is due only if the sale price is not less than 3,000.00 Euro. It is calculated as follows: • 4% for the portion of the sale price from € 0 to € 50,000.00; • 3% for the portion of the sale price from € 50,000.01 to € 200,000.00; • 1% for the portion of the sale price from € 200,000.01 to € 350,000.00; • 0.5% for the portion of the sale price from € 350,000.01 to € 500,000.00; • 0.25% for the portion of the sale price exceeding € 500,000.00. Aste Bolaffi is required to collect and remit the "droit de suite" to the Italian Society of Authors and Publishers (SIAE). Lots marked with the symbol *** are subject to the "droit de suite" in the above-specified percentages for a total amount not exceeding € 12,500.00. In addition to the price and the buyer's premium and other expenses, the buyer agrees to pay the "droit de suite", which should be paid to the Seller under Article 152, paragraph I, of Italian Law no. 633 of 22 April 1941. The "droit de suite" will be charged in accordance with Article 10 above.

20 – Absence of the right of withdrawal

Online offers and sale of lots online by Aste Bolaffi constitute a distance contract governed by Chapter I, Title III (Arts. 45 et seq.) of the Consumer Code and Italian Legislative Decree no. 70 of 9 April 2003, containing the provisions governing e-commerce. Article 59, paragraph 1, sub-para. m) of the Consumer Code excludes the right of withdrawal as regards contracts concluded in a public auction, as the auctions organised by Aste Bolaffi are, which also provide the opportunity of participating online. Therefore, there is no right of withdrawal in relation to lots auctioned in this manner.

21 – Sale with retention of title

Lots are awarded or sold by Aste Bolaffi with retention of title under Article 1523 of the Italian Civil Code and the ownership of the lots will be transferred to the buyer only when the full purchase/sale price has been received. The risk of loss or damage of lots will be transferred to the buyer upon their delivery. The obligation to deliver sold lots is subject to the prior payment of the price due and of any other amount due to Aste Bolaffi in full by the buyer according to these Terms and Conditions.

22 – Post-auction sales

In the thirty days following the auction date, Aste Bolaffi offers the chance to purchase any lots still unsold online in the "Compra Subito (Buy Now)" section of the website www.astebolaffi.it, where it is possible to make a binding offer for the lots that are still available, at the auction starting price plus the traditional buyer's premium. Aste Bolaffi reserves the right to refuse the offer received.

23 – Legal warranty for consumers

If the Seller of a lot is a "professional" pursuant to the provisions of Art. 18, paragraph 1, sub-para. b) of the Consumer Code (Italian Legislative Decree no. 206 of 6 September 2005), a legal warranty of conformity will be applied to the lot awarded or sold through Aste Bolaffi under Articles 128-135 of the Consumer Code (hereinafter "Legal Warranty"). The Legal Warranty is reserved only to buyers who are natural persons and participate in the auction or sale for purposes that do not fall under the categories of trade, industry, craft or other professional activities. Since all lots are "preowned goods" pursuant to and for the purposes of Art. 134, paragraph 2, of the Consumer Code, the Seller is liable to the buyer for any lack of conformity which exists at the time of delivery of the product and that become apparent within 1 (one) year from the date of delivery. The lack of con-

formity must be reported to Aste Bolaffi or to the Seller, under penalty of forfeiture of the warranty, within two months from the date it was discovered. Unless proved otherwise, any lack of conformity which becomes apparent within six months of delivery of the lot shall be presumed to have existed at the time of delivery unless this presumption is incompatible with the type of lot or the nature of the lack of conformity. From the seventh month after the delivery of the product, it will instead be the burden of the buyer to prove that the lack of conformity already existed at the time of delivery. In order to use the Legal Warranty, the buyer will need to provide evidence of the date of purchase and delivery of the lot. It would be advisable for buyers to keep the purchase invoices, delivery notes and any other documents relating to the purchase and delivery of lots. It is assumed that the purchased lot is in accordance with the sales contract when the lot: (i) is suitable for the use that goods of the same type are normally used for; (ii) complies with the corresponding description given in the catalogue, in expert reports or reports by Aste Bolaffi or in any accompanying documentation; (iii) provides the usual quality and performance of goods of the same type that the buyer can reasonably expect, also taking into account the statements made in the catalogue or advertising material; (iv) is suitable for the particular purpose desired by the buyer as long as this was made known to Aste Bolaffi before the auction or sale and Aste Bolaffi accepted this. Any failures or malfunctions due to accidental events or the responsibility of the buyer are excluded from the scope of the Legal Warranty, as well as any use or storage of the lot that does not comply with its intended use and/or the provisions in the documentation accompanying the lot. Furthermore, there is no Legal Warranty of any kind, if at the time of the award or sale, the buyer was aware of the lack of conformity or could not have failed to be aware of it with ordinary due diligence or if the lack of conformity stems from information or materials provided by the buyer. Each auction is preceded by a public viewing that allows potential buyers to examine the lots in person or through trusted representatives and establish their authenticity, state of conservation, provenance, characteristics, qualities and possible defects and flaws. In the event of a lack of conformity duly reported within the terms, the buyer shall be entitled: (i) primarily, to the free repair or replacement of the lot, according to his/her choice, except when the requested remedy is impossible or excessively expensive to perform compared to the other option; (ii) secondly, (i.e. where the repair or replacement is impossible or prohibitively expensive or the repair or replacement has not been carried out within a reasonable time or the previous repair or replacement caused significant inconvenience to the buyer) to a price reduction or termination of the contract, according to his/her choice. The requested remedy is too expensive if it imposes unreasonable costs on the Seller in comparison to alternative remedies that may be exercised, taking into account (i) the value that the lot would have if it were not for the lack of conformity; (ii) the extent of the lack of conformity; (iii) the possibility that the alternative remedy may be completed without significant inconvenience to the buyer.

24 – Applicable law

These Terms and Conditions and every sales contract with Aste Bolaffi and/or the Seller shall be governed in all respects by Italian law.

25 – Jurisdiction

Any dispute relating to these Terms and Conditions and any sales contract with the Seller and/or Aste Bolaffi, including those relating to their interpretation, execution, termination or validity, shall be referred exclusively to the Court of Turin, except in cases where the buyer is a "consumer" under Art. 18, paragraph 1, sub-para. a) of the Consumer Code (Italian Legislative Decree no. 206 of 6 September 2005) in which case it will be settled by the court of residence or domicile of the consumer. Pursuant to Art. 141-sexies, paragraph 3 of the Consumer Code, Aste Bolaffi informs the buyer who qualifies as a "consumer" that when a complaint or application is submitted in relation to which it has not been possible to resolve the dispute in question, Aste Bolaffi will provide the information about the Alternative Dispute Resolution body or bodies for out-of-court settlements of disputes relating to obligations arising from a contract concluded under these Terms and Conditions (the so-called ADR bodies, as specified in Articles 141-bis et seq. of the Consumer Code), specifying whether or not it intends to resort to the use of such bodies to resolve the dispute. Aste Bolaffi also states that a European platform for the on-line resolution of consumer disputes (so-called ODR platform) has been established. The ODR platform can be viewed at the following web address <http://ec.europa.eu/consumers/odr/>; through the ODR platform the consumer user can consult the list of ADR bodies, find the link to the website of each of them and start an online resolution procedure of the dispute in which they are involved.

NOME E COGNOME

RAGIONE SOCIALE

INDIRIZZO DI FATTURAZIONE

CITTÀ

CAP

EMAIL

TEL

C.F. / P.I.

Con l' invio e la sottoscrizione del presente modulo, accetto di prendere parte all'asta in oggetto e mi impegno a corrispondere il prezzo di acquisto previsto dalle Condizioni Generali di Vendita di Aste Bolaffi qualora le mie offerte scritte o telefoniche, abbiano successo. Allego al presente modulo fotocopia della mia carta di identità e codice fiscale. Prendo atto che l'incremento minimo per le offerte per corrispon-

denza è di 25 € e che il prezzo di aggiudicazione sarà maggiorato dei diritti d'asta ed eventuali spese (come da Condizioni Generali di Vendita paragrafo 6 - 7). Sono consapevole che le spese di spedizione del/dei lotto/i aggiudicato/i sono a carico dell'acquirente. Dichiaro di aver preso visione delle Condizioni di Vendita e delle Note Importanti consultabili sul catalogo dell'asta in oggetto e online sul sito

www.astebolaffi.it e di accettarle tutte integralmente.

- Si consiglia di spedire il presente modulo entro 24 ore dall'inizio dell'astaviamailall'indirizzoinfo@astebolaffi.it o via fax al numero 011-5620456. Aste Bolaffi non sarà tenuta responsabile della mancata partecipazione qualora il presente modulo non pervenisse in tempo.



OFFERTE PER CORRISPONDENZA

Numero lotto e titolo	Offerta massima (esclusi i diritti d'asta)



OFFERTE TELEFONICHE

Numero lotto e titolo	Offerta massima esclusi i diritti d'asta qualora non fossi raggiungibile

Con la presente, vi chiedo e autorizzo a contattarmi durante l'asta in oggetto per partecipare telefonicamente ai lotti indicati sopra. **Accetto implicitamente l'aggiudicazione alla base d'asta di ogni lotto per il quale ho chiesto la partecipazione telefonica.** Inoltre qualora non doveste riuscire a contattarmi, vi autorizzo ad acquistare i lotti indicati fino all'offerta massima riportata nella 2° colonna (opzione facoltativa) e se non riportata alla base d'asta. Prendo atto che non vengono accettate richieste di partecipazione telefonica per lotti con base d'asta inferiore a € 500. Sono consapevole che Aste Bolaffi S.p.a. declina ogni responsabilità nel caso di mancata esecuzione della partecipazione telefonica per malfunzionamento della linea e/o indisponibilità e/o altri impedimenti. Il sottoscritto acconsente alla registrazione, con ogni modalità, da parte di Aste Bolaffi S.p.A. o di suoi incaricati delle offerte fatte nel corso dell'asta mediante partecipazione telefonica al fine di migliorare la qualità del servizio e di garantire una verifica a posteriori del contenuto e del valore dell'offerta.

Con la presente, vi chiedo e autorizzo ad acquistare per mio conto i lotti sopra segnati, fino all'offerta massima compresa indicata nella tabella.

Consenso al trattamento dei dati personali - articoli 13 e 14 del Regolamento (UE) n. 2016/679 (di seguito il "Regolamento") I dati personali comunicati saranno trattati al solo fine di rendere possibile la partecipazione alle Aste Bolaffi S.p.A. e l'invio dei cataloghi ad esse relativi. Essi non saranno ceduti o comunicati a terzi per trattamenti diversi da

quelli appena citati e potrà esserne in qualunque momento richiesta, se ne ricorrono i presupposti di legge e secondo le modalità previste dal Regolamento, la cancellazione, la trasformazione in forma anonima o il blocco dei dati trattati in violazione di legge, nonché l'aggiornamento, la rettifica o, se vi è interesse, l'integrazione dei dati;

l'opposizione per motivi legittimi al trattamento stesso, nonché il diritto a chiedere la limitazione di trattamento dei dati e il diritto alla portabilità dei dati alla Titolare del trattamento dei dati: la Aste Bolaffi S.p.A., con sede legale in via Cavour n. 17/F - 10123 Torino. Il consenso è obbligatorio ai fini della partecipazione alle Aste Bolaffi.

DATA

FIRMA PER VISIONE E ACCETTAZIONE

NAME

BUSINESS NAME

BILLING ADDRESS

TOWN

POST CODE

EMAIL

PHONE

VAT NUMBER

By submitting this form, I agree to take part in the auction and I undertake to pay the purchase price in compliance with Aste Bolaffi General Conditions of Sale and Special Notices, whether my commission or telephone bids were successful. I attach a copy of my identity card and social security number. I understand that the minimum

bid is of 25€ and that the hammer price will be increased of commission bids and other eventual expenses (Conditions of sale paragraphs 6-7). I'm aware that the shipping costs will be charged to the buyer. I hereby declare to have read and accepted the Conditions of sale and important notices

available on the catalogue and online on www.astebolaffi.it
- We kindly suggest to send this form at least 24 hours before the beginning of the auction via mail to info@astebolaffi.it or via fax to +39.011.5620456. Aste Bolaffi won't be responsible in case of non-

 **ABSENTEE BID FORM**

Lot number and title	Maximum bid (excluding buyer's premium)

 **TELEPHONE BID FORM**

Lot number and title	Maximum bid excluding buyer's premium if I am unreachable

By submitting this form I ask and authorize Aste Bolaffi to call me during the auction to participate by phone for the above mentioned lots. I commit to buy at the starting price each lot for which I requested to be contacted. Moreover, in case I will be unreachable, I authorize Aste Bolaffi to buy the above lots up to the price written in the 2nd column (optional) and, if not written, at the starting price. Aste Bolaffi doesn't accept requests for phone participation for lots which the starting price is lower than € 500. Aste Bolaffi won't be considered responsible for non-participation to the auction for technical problems or any other inconveniences. The undersigned authorizes the registration, by any means, by Aste Bolaffi S.p.A. or his representatives of the bids made through phone calls in order to improve the quality of the service and to ensure a subsequent check of the content and value of the offer.

By submitting this form I ask and authorize Aste Bolaffi to buy the above mentioned lots up to the offer indicated in the table.

Consent to the processing of personal information - articles 13 and 14 of Regulation (EU) n. 2016/679 (hereafter the "Regulations") The personal information provided will be processed for the sole purpose of authorising participation in Aste Bolaffi S.p.A. auctions and the mailing of the relative catalogues. Such information will not be disclosed

or transmitted to third parties for any uses other than those mentioned above. One may request at any time, if the legal requirements are met and in accordance with the procedures provided for by the Regulations, the cancellation, transformation into anonymous form or the suspension of data processed in violation of the law, as well as the

updating, correction or, if desired, the integration of data, and communicate the objection, for legitimate reasons related to the processing itself, and to request the limitation of data processing and the right to data portability to the Data Controller: Aste Bolaffi S.p.A., with registered office at via Cavour n. 17/F - 10123 Turin. Consent is mandatory in order to participate in

DATE

SIGNED FOR ACCEPTANCE

ASTE BOLAFFI