

# ASTE BOLAFFI



VINI PREGIATI  
E DISTILLATI

Torino, 24 novembre 2021

# ASTE BOLAFFI S.p.A.

Società del Gruppo Bolaffi

## Presidente e A.D.

*Chairman and C.E.O.*

Giulio Filippo Bolaffi

## Consiglieri

*Directors*

Nicola Bolaffi

Fabrizio Prete

## Business Development

Cristiano Collari

ccollari@astebolaffi.it

## Operations

Tommaso Marchiaro

tmarchiaro@astebolaffi.it

## Torino

Via Cavour 17

10123, Torino

Tel. +39 011-0199101

Fax +39 011-5620456

info@astebolaffi.it

---

## Grafica | *Graphic design*

Chiara Fasoli

## Fotografia | *Photo*

M3 Studio

## Stampa | *Print*

Stamperia Artistica Nazionale

---

## Approfondimenti tecnici

*Comments*



Claudio Riva

Davide Terziotti

## ESPERTI | *SPECIALISTS*

### Francobolli

*Stamps*

francobolli@astebolaffi.it

Matteo Armandi

Giovanna Morando

Alberto Ponti

### Monete, banconote e medaglie

*Coins, banknotes and medals*

monete@astebolaffi.it

Gabriele Tonello

Carlo Barzan

Alberto Pettinaroli

Erika Grasso assistente | *assistant*

Simone Tabusso assistente | *assistant*

### Manifesti

*Posters*

poster@astebolaffi.it

Francesca Benfante

Armando Giuffrida consulente | *consultant*

### Libri rari e autografi

*Rare books and autographs*

libri@astebolaffi.it

Cristiano Collari

Annette Pozzo

### Vini e distillati

*Wines and spirits*

vini@astebolaffi.it

Luisa Bianconi

Roberto Massa Micon cantiniere | *cellar man*

Christina Penza assistente | *assistant*

### Gioielli

*Fine Jewels*

gioielli@astebolaffi.it

Maria Carla Manenti

Federica Selleri

Christina Penza assistente | *assistant*

### Orologi

*Watches*

orologi@astebolaffi.it

Enrico Aurili consulente | *consultant*

### Arti del Novecento

*20<sup>th</sup> Century Art*

arte@astebolaffi.it

Cristiano Collari

Caterina Fossati consulente | *consultant*

Laura Cerruti assistente | *assistant*

### Design

*Design*

design@astebolaffi.it

Alberto Serra consulente | *consultant*

### Arredi, dipinti e oggetti d'arte

*Furniture, paintings and works of art*

arredi@astebolaffi.it

Cristiano Collari

Umberta Boetti Villanis

Laura Cerruti assistente | *assistant*

### Auto e moto classiche

*Classic motor vehicles*

auto@astebolaffi.it

Ezio Chiantello

Stefano Angelino consulente | *consultant*

Massimo Delbò consulente | *consultant*

Alessandro Drago consulente | *consultant*

Marco Simeone consulente | *consultant*

### Fotografia

*Photographs*

fotografie@astebolaffi.it

Francesca Benfante

### Sport memorabilia

*Sport memorabilia*

memorabilia@astebolaffi.it

Matteo Armandi

---

## THE BOLAFFI AUCTION GROUP

ASTE BOLAFFI

HARMERS  
OF LONDON  
ESTABLISHED 1918

SL  
Soler  
yLlach

copertina lotto | *front cover lot 473*

IV di copertina lotto | *back cover lot 524*

## STAFF OPERATIVO | OPERATIONAL TEAM

### Amministrazione e finanza

*Accounting and finance*

Simone Manenti

smanenti@bolaffi.com

Serena Giancale

sgiancale@astebolaffi.it

Erika Papandrea

epapandrea@gruppobolaffi.com

### Comunicazione

*Communication*

Silvia Lusetti

slusetti@gruppobolaffi.com

### Ufficio stampa

*Press-office*

Margherita Criscuolo

mcriscuolo@gruppobolaffi.com

### Gestione organizzativa

*Organization Management*

Chiara Pogliano

cpogliano@astebolaffi.it

Matilde Malengo

mmalengo@astebolaffi.it

Irene Toscana

itoscana@astebolaffi.it

### Logistica

*Logistics*

Michele Sciascia

msciascia@astebolaffi.it

Ezio Chiantello

echiantello@astebolaffi.it

Simone Gennero

sgennero@astebolaffi.it

Fulvio Giannese

aste@astebolaffi.it

Roberto Massa Micon

rmasmicon@astebolaffi.it

### Servizio clienti

*Customer service*

Filippo Guidotti

fguidotti@astebolaffi.it

Erika Bonetto

ebonetto@astebolaffi.it

Chiara Cadauro

ccadauro@gruppobolaffi.com

Giuseppe Ibba

gibba@astebolaffi.it

### Amministratore sistema informatico

*System administrator*

Maurizio Tuninetti

mtuninetti@astebolaffi.it consulente | consultant



# RACCOMANDAZIONI ANTI COVID-19

## *Anti Covid-19 Recommendations*

---

Aste Bolaffi S.p.A. si è dotata di un protocollo aziendale di sicurezza anti contagio Covid-19 affinché si resti sempre in un luogo sicuro. Per mantenere questa condizione i clienti dovranno uniformarsi a talune misure che enunciamo brevemente. La salute e la sicurezza dei clienti è infatti una priorità assoluta per Aste Bolaffi.

L'ingresso alla visione lotti e all'asta avverrà previa prenotazione, fino ad esaurimento posti disponibili, limitatamente ai possessori di un cartellino di partecipazione. L'accesso potrà essere fissato chiamando il numero telefonico +39 011-0199101 o via e-mail scrivendo a [info@astebolaffi.it](mailto:info@astebolaffi.it) indicando l'orario della visita. Inviata la richiesta riceverete conferma al più presto.

All'ingresso saranno controllati green pass e temperatura corporea. In caso di temperatura rilevata superiore a 37,5° non sarà consentito l'ingresso. Sarà inoltre vietato l'ingresso in caso di sintomi influenzali, provenienza da zone a rischio o contatto con persone positive al virus nei 14 giorni precedenti. Si richiederà la compilazione e la firma di un documento informativo aziendale.

Per accedere sarà obbligatorio indossare la mascherina. All'ingresso e nei locali aziendali sarà inoltre presente il gel disinfettante mani. Sarà obbligatorio rispettare una distanza di almeno un metro dagli altri. Saranno vietati i raggruppamenti.

L'utilizzo del catalogo cartaceo sarà strettamente personale e il proprio catalogo non potrà essere lasciato incustodito.

*Aste Bolaffi S.p.A. has adopted a corporate security protocol against Covid-19 infection to ensure a safe environment. To this end, customers must comply with the measures that are summarized hereafter. Customers' health and safety are an absolute priority for Aste Bolaffi.*

*A reservation is required for entrance to the viewing room and to the auction hall which is subject to the availability of seats and limited to owners of auction paddle. The reservation can be made by phone, by calling the number +39 011-0199101 or by e-mail by writing to [info@astebolaffi.it](mailto:info@astebolaffi.it) stating the requested time of entrance. A confirmation will be sent as soon as possible.*

*Green pass and body temperature will be checked. In case of detected temperature above 37.5 ° entry will not be allowed. It is also forbidden to enter in presence of flu symptoms, if the customer comes from a high-risk area or if he had been in contact with anyone positive to the virus in the previous 14 days. Customers will be asked to fill out and sign a corporate disclosure document.*

*It is mandatory to wear a mask to enter the building. Hand sanitizer gel will be available at the entrance and inside the company premises. We remind to maintain a distance of at least one metre from each other. Gatherings are forbidden.*

*Consultation of the printed catalogue is strictly personal and catalogues cannot be left unattended.*



# NOTE IMPORTANTI

## *Special notices*

---

Ogni descrizione è puramente identificativa, non esaustiva. Non si sostituisce all'esame diretto da parte dei potenziali clienti, che sono invitati a esaminare i lotti. Alcune etichette possono essere macchiate o sporche laddove i vini sono stati conservati in condizioni di umidità. È però da considerare che tali condizioni sono ottimali per le bottiglie. Alcune variazioni nei livelli dei vini più vecchi possono essere avvenute nel periodo fra la catalogazione e la vendita a causa dell'età del sughero. Esiste il rischio di cedimento del tappo nei vini più vecchi.

Le affermazioni riguardanti lo stato di conservazione dei lotti devono essere considerate come un'opinione degli esperti e non vincolano la responsabilità di Aste Bolaffi. La valutazione esterna della bottiglia che comprende livello, stato dell'etichetta, della capsula e colore non può in nessun caso sostituire il giudizio degustativo che rimane l'unico efficace per quanto riguarda l'effettivo valore organolettico del vino in vendita.

Per preservare lo **stato di conservazione** le bottiglie non verranno esposte ma saranno conservate nella nostra cantina. Si invitano i potenziali acquirenti a richiedere ai nostri esperti un report dettagliato sulle condizioni di ciascun lotto. Su appuntamento è anche possibile esaminare le bottiglie. Ogni lotto viene venduto "as is".

Il "**cut bid**" (offerta dimezzata rispetto alla richiesta del banditore) è accettato per importi superiori ai 5.000 €. Facendo un'offerta in "cut bid" il cliente si preclude la possibilità di rilanciare ulteriormente nel caso la sua offerta venga superata.

Il lotto è **chiuso al martello**, in casi eccezionali e a discrezione del banditore si potrà riaprire a patto che non sia già stato aperto il lotto successivo.

Le **offerte ricevute in pre-asta o attraverso le piattaforme internet** hanno la precedenza rispetto alle offerte di sala.

Oltre al prezzo di aggiudicazione, verrà addebitata all'acquirente una **commissione di acquisto a favore di Aste Bolaffi del 25%**.

Il simbolo **◆** dopo il numero di lotto (IVA ordinaria) comporta **commissioni d'asta diverse** rispetto a quelle riportate nel paragrafo precedente **esclusivamente per i beni che rimangono all'interno dell'UE:**

*Commissioni d'asta al 18%*

*IVA sul prezzo di aggiudicazione del 22%*

*IVA sulle commissioni del 22%.*

*I beni che escono dall'UE avranno le maggiorazioni previste dal paragrafo precedente.*

*Aste Bolaffi non accetta nessuna negoziazione di prezzo o credito dopo che la spedizione è stata effettuata e non accetta nessuna contestazione o reso.*

*Per nessun motivo Aste Bolaffi provvederà a una sostituzione, neppure in caso di rottura o errore della descrizione.*

Gli acquirenti sono tenuti a **effettuare il pagamento** entro 7 giorni dal ricevimento della fattura. Gli acquirenti presenti in sala, a pagamento effettuato, potranno ritirare direttamente solo i lotti conservati presso la nostra cantina. Le spese di spedizione e di stoccaggio sono a carico dell'acquirente.

Aste Bolaffi non organizza spedizioni dei lotti di super alcolici negli Stati Uniti poiché la legge americana impone importanti restrizioni alla loro importazione. Gli acquirenti o loro agenti designati possono ritirare i lotti acquistati direttamente in Italia

*Each description is made solely for the purpose of identifying the object, it is not exhaustive. It does not replace direct examination by customers who are encouraged to examine the lots. Some labels may be stained if wines have been stored in damp conditions. It should be noted that such storage conditions are generally beneficial. Some variations in older wine levels may have occurred during the period between cataloguing and sale due to the age of the cork. There is a risk of cork failure in old wines.*

*All statements concerning the conditions of the lots represent the opinion of specialists; Aste Bolaffi assumes no risk and responsibility. The external evaluation of the bottle which includes level, label, color and capsule status, cannot replace under any circumstances the judgment tasting which remains the only effective with regard to the real value of the wine for sale.*

*To preserve their **condition**, the bottles will not be displayed but will be stored in our cellar. We encourage potential buyers to ask our specialists for a detailed **report** on the condition of each lot. By appointment it's also possible to see the bottles. Each lot is sold "as is".*

*The "**cut bid**" (bid at half of the increment) is accepted for amounts over 5,000 €. By making a cut bid, the customer precludes the possibility of making another offer if his bid is exceeded.*

*The lot is **closed at the hammer**, in exceptional cases and at the discretion of the auctioneer it may be reopened, if the next lot has not been opened yet.*

**Commission bids or internet bids** have priority over bids in the auction hall.

All successful bids are subject to a **buyer's premium of 25%**.

Lots with **◆** symbol (additional VAT) are subject to **different commissions** than those indicated in the previous paragraph if **they remain within EU:**

*Buyer's premium of 18%*

*VAT on hammer price of 22%*

*VAT on commission of 22%.*

*Goods that are shipped outside EU are subject to the commissions of the previous paragraph.*

*Aste Bolaffi will not accept any price or credit negotiation after the shipment has been made and will not accept any disputes or returns. For no reason will Aste Bolaffi provide a replacement, not even in case of breakage or error in the description.*

*Buyers are required to **settle their purchases** within 7 days of the receipt of the invoice. Buyers in the saleroom, after payment, will be able to collect only the lots stored in our wine cellar. Buyers are required to pay all costs of storage and shipment.*

*Aste Bolaffi cannot organize the shipment of lots that include spirits to the United States because U.S. law places strict restrictions on the import of spirits. Buyers or their designated agents may collect the purchased lots directly in Italy.*



# VINI PREGIATI E DISTILATI

*Fine wines and spirits*

---

## ASTA | AUCTION

**Mercoledì 24 novembre 2021**

*Wednesday 24 November 2021*

**ore 11.00 | 11 am**

**lotti 1-490 | lots 1-490**

**Vini italiani e stranieri da cantine selezionate**

*Italian and foreign wines from selected cellars*

**lotti 491-584 | lots 491-584**

**Distillati e vini fortificati**

*Spirits and fortified wines*

## ESPOSIZIONE | VIEWING

**Gli esperti sono a disposizione per fornire fotografie,  
condition report e qualsiasi informazione sui lotti**

**in vendita | Our experts are available to provide additional  
photos, condition reports and any further information  
regarding the lots for sale.**

## INFORMAZIONI | ENQUIRIES

tel +39 011-0199101

fax +39 011-5620456

info@astebolaffi.it

**ASTE BOLAFFI**

www.astebolaffi.it

Catalogo completo su  
Full catalogue on  
www.astebolaffi.it







GREY-CHAMBERTIN

CHAMBERTIN

Chambertin  
origine Garantie

en bouteille à la Propriété

Grand Vin de Bourgogne  
**CHAMBERTIN**  
Grand Cru  
Appellation d'Origine Contrôlée  
N°011260 2009  
J. Rousseau P. & F.  
Chambertin France  
Product of France

en bouteille au Domaine  
**CHAMBERTIN**  
Grand Cru  
2001  
Domaine J. Rousseau  
Propriétaire  
Georey-Chambertin  
Product of France





en bouteille au Domaine

**CHAMBERTIN**  
Grand Cru  
Contrôlée

2002

**A. Rousseau P. & F.**  
Propriétaire  
Gevrey-Chambertin France  
Product of France 750 ml

Bouteille à la Propriété

NO 1494

Grand Vin de Bourgogne

**CHAMBERTIN**  
Grand Cru  
Appellation Chambertin Contrôlée

2005

**Domaine A. Rousseau P. & F.**  
Gevrey-Chambertin France  
Product of France 750 ml

Grand Vin de Bourgogne

**CHAMBERTIN**  
Grand Cru  
Appellation Chambertin Contrôlée

2010

**A. Rousseau P. & F.**  
Gevrey-Chambertin France  
Product of France 750 ml





# SASSICAIA

## 2016

**BOLGHERI SASSICAIA**  
DENOMINAZIONE DI ORIGINE CONTROLLATA

Imbottigliato all'origine  
Tenuta San Guido - Castagneto Carducci

ITALIA

IMPORTATORE BINDELLA

SASSICAIA

# VINI ITALIANI E STRANIERI DA CANTINE SELEZIONATE

lotti | lots 1 - 490

---

## *Italian and foreign wines from selected cellars*

Il catalogo si apre con un'ampia selezione di vini italiani e stranieri di altissima qualità: le bottiglie, provenienti da collezioni private e di professionisti del settore, sono state conservate in cantine naturali o ambienti idonei, a temperatura e umidità controllate. Dopo un esame accurato le migliori sono state selezionate per la nostra clientela attenta e appassionata.

Il primo capitolo è dedicato ai vini italiani, primi fra tutti quelli piemontesi: dalle cantine storiche non possono mancare, il Barbaresco Gaja nella annate dal '50 al 2000, Bartolo Mascarello con il suo Barolo tradizionale, le etichette di Giuseppe Rinaldi "Citrico", le bottiglie sempre più introvabili di Bruno Giacosa in versione Riserva e etichetta bianca. Gli amanti del Monfortino apprezzeranno sicuramente una bottiglia del 1955 nel vecchio formato Quarto di Brenta, ormai in disuso, ma anche le tante annate proposte dalla 1945 alla più recente e apprezzata 2014.

Il catalogo percorre l'Italia nelle sue regioni più vocate, da nord a sud, dal Friuli alla Sardegna, passando immancabilmente per la Toscana con il Brunello di Montalcino, Soldera e Biondi Santi tra tutti, e con i suoi Supertuscan, Sassicaia, Ornellaia, Masseto, Solaia e Tignanello disponibili in varie annate e formati, ma anche vini dalle colline del Chianti come una fantastica collezione de Le Pergole Torte nelle migliori annate e in grandi formati.

Passando al resto del mondo è la Francia la protagonista assoluta con i Premier Grand Cru Classé di Bordeaux dagli anni '60, ma anche con rarità dalla regione del Rodano e della Loira. Si passa poi alla sezione della Borgogna dove ci sono i top lot dell'asta. Non poteva mancare una selezione di varie annate e etichette del Domaine de la Romanée-Conti, ma anche nomi meno blasonati come Sylvain Cathiard e il Domaine Fourrier. Sono presenti poi sia bottiglie della Maison sia del prestigioso Domaine Leroy. Top lot della vendita è una verticale composta da 10 bottiglie dal 1999 al 2010 di Chambertin Grand Cru Domaine Armand Rousseau. Infine rarità assoluta è una bottiglia di Richebourg 1967 del leggendario Henri Jayer.

Chiusura decisamente col botto con gli Champagne della Maison più ricercate come Dom Perignon, Bollinger, Perrier-Jouet e Roederer, per non parlare di Krug con l'annata pluripremiata 1996 e infine con l'imperdibile Salon Limited Edition CEnothèque Case 2008.

*The catalogue opens with a wide selection of Italian and foreign wines of the highest quality. The bottles, from private collections and from wine professionals, were stored in natural cellars or suitable environments at controlled temperatures and humidity. After careful examination only the best were selected for our attentive and passionate clientele.*

*The first section is dedicated to Italian wines, beginning with those from Piedmont. From the usual, legendary historic cellars there are Barbaresco Gaja from the 1950's to 2000, Bartolo Mascarello with his traditional Barolo, the labels of Giuseppe Rinaldi "Citrico", and the increasingly difficult-to-find bottles of Bruno Giacosa in the Riserva and white label versions. Lovers of Monfortino will certainly appreciate a bottle from 1955 in the old Quarto di Brenta format, no longer in use, but also the many vintages proposed from 1945 to the most recent and appreciated 2014.*

*The catalogue covers Italy in its most desirable regions, from north to south, from Friuli to Sardinia, inevitably passing through Tuscany with Brunello di Montalcino, Soldera and Biondi Santi particularly, and with its Supertuscans: Sassicaia, Ornellaia, Masseto, Solaia and Tignanello available in various vintages and formats, and wines from the Chianti hills such as a fantastic collection of Le Pergole Torte in the best vintages and in large formats.*

*Moving on to the rest of the world, France is the absolute protagonist with the Premier Grand Cru Classé of Bordeaux since the 1960's, but also with rarities from the Rhone and Loire regions.*

*We then move on to the section of Burgundy where there are the top lots of the auction. A selection of various vintages and labels of Domaine de la Romanée-Conti is of course present, but less famous names such as Sylvain Cathiard and Domaine Fourrier are included as well. There are also bottles from the Maison and from the prestigious Domaine Leroy. Top lot of the sale is a vertical consisting of 10 bottles from 1999 to 2010 of Chambertin Grand Cru Domaine Armand Rousseau. Finally, an absolute rarity is a bottle of Richebourg 1967 by the legendary Henri Jayer.*

*This section ends with a bang with Champagnes of the most sought-after Maison such as Dom Perignon, Bollinger, Perrier-Jouet and Roederer, not to mention Krug with the award-winning 1996 vintage and finally with the unbeatable Salon Limited Edition CEnothèque Case 2008.*



## ITALIA

### Piemonte

1

Barbaresco, Gaja  
Langhe

1958 (1 bt)

4,5 cm, etichetta consumata, collarino sporco

4,5 cm, scuffed label, soiled neck label

1971 (3 bts)

2 bts 3,5 cm, 1 bt 3 cm, 3 bts etichette sporche

2 bts 3,5 cm, 1 bt 3 cm, 3 bts soiled labels

Collezionista privato

Private collector

(Tot. 4 bts)

€ 300

2

Barbaresco 1958, Gaja  
Langhe

4 bts 2,5 cm, 1 bt sughero lievemente depresso, depositi

4 bts 2,5 cm, 1 bt slightly depressed cork, sediments

Collezionista privato

Private collector

(4 bts 0,70 Lt.)

€ 280

3

Barbaresco, Gaja  
Langhe

1961 (2 bts 0,70 Lt.)

3 cm, depositi

3 cm, sediments

1964 (1 bt 0,70 Lt.)

RP 95/100

3 cm, sughero lievemente depresso, depositi

3 cm, slightly depressed cork, sediments

Collezionista privato

Private collector

(Tot. 3 bts 0,70 Lt.)

€ 220

4

Barbaresco 1961, Gaja  
Langhe

Collezionista privato

Private collector

(3 bts 0,70 Lt.)

€ 225

5

Barbaresco 1964, Gaja  
Langhe

RP 95/100

Collezionista privato

Private collector

(2 bts 0,70 Lt.)

€ 150

6

Barbaresco 1970, Gaja  
Langhe

1 bt 3,5 cm, 1 bt 3 cm, 2 bts 2 cm, 4 bts etichette danneggiate, 1 bt

anno non leggibile, 4 bts capsule danneggiate

1 bt 3,5 cm, 1 bt 3 cm, 2 bts 2 cm, 4 bts damaged labels, 1 bt vintage

illegible, 4 bts damaged capsules

Collezionista privato

Private collector

(4 bts)

€ 300

7

Barbaresco 1980, Gaja  
Langhe

1 bt 4 cm, 2 bts 3,5 cm, 3 bts etichette sporche, 1 bt etichetta

danneggiata, depositi

1 bt 4 cm, 2 bts 3,5 cm, 3 bts soiled labels, 1 bt damaged label,

sediments

Collezionista privato

Private collector

(3 bts)

€ 300

8

Barbaresco 1980, Gaja  
Langhe

1 bt 4 cm, 2 bts 3,5 cm, 3 bts etichette sporche, 1 bt etichetta

macchiata e strappata, depositi

1 bt 4 cm, 2 bts 3,5 cm, 3 bts soiled labels, 1 bt stained and torn label,

sediments

Collezionista privato

Private collector

(3 bts)

€ 300





**GAJA**

BARBARESCO  
DENOMINAZIONE ORIGINE CONTROLLATA GARANTITA  
**SORI' SAN LORENZO**

VENDemmIA  
1981

75 CL e 13% VOL

BOTTIGLIA NUMERATA  
N° 1440

IMBOTTIGLIATO DA ANGELO GAJA - BARBARESCO - ITALIA  
NELLA VENDemmIA 1981 SONO STATE PRODOTTE 3.870 BOTTIGLIE NUMERATE DA 1.440



**GAJA**

BARBARESCO  
DENOMINAZIONE ORIGINE CONTROLLATA GARANTITA  
**SORI' TILDIN**

VENDemmIA  
1981

75 CL e 13% VOL

BOTTIGLIA NUMERATA  
N° 458

IMBOTTIGLIATO DA ANGELO GAJA - BARBARESCO - ITALIA  
NELLA VENDemmIA 1981 SONO STATE PRODOTTE 6.615 BOTTIGLIE NUMERATE DA 458



**GAJA**

BARBARESCO  
DENOMINAZIONE ORIGINE CONTROLLATA GARANTITA  
**COSTA RUSSI**

VENDemmIA  
1981

75 CL e 13% VOL

BOTTIGLIA NUMERATA  
N° 1824

IMBOTTIGLIATO DA ANGELO GAJA - BARBARESCO - ITALIA  
NELLA VENDemmIA 1981 SONO STATE PRODOTTE 6.880 BOTTIGLIE NUMERATE DA 1.824



9

Barbaresco 1983, Gaja  
Langhe

Cassa originale in legno  
*Original wooden case*  
Collezionista privato  
*Private collector*

(1 Mag)

€ 150

10

Barbaresco 1983, Gaja  
Langhe

Etichetta leggermente sporca  
*Slightly soiled label*  
Collezionista privato  
*Private collector*

(1 bt)

€ 70

11

Barbaresco 1988, Gaja  
Langhe

Collezionista privato  
*Private collector*

(1 Dmag)

€ 450

12

Barbaresco 2000, Gaja  
Langhe

WS 95/100  
Collezionista privato  
*Private collector*

(1 Mag)

€ 225

13

Barbaresco Costa Russi 1981, Gaja  
Langhe

3,5 cm, etichette sporche  
*3,5 cm, soiled labels*  
Collezionista privato  
*Private collector*

(3 bts)

€ 375

14

Barbaresco Costa Russi 1981, Gaja  
Langhe

3,5 cm, 3 bts etichette sporche, 1 bt etichetta macchiata, depositi  
*3,5 cm, 3 bts soiled labels, 1 bt stained label, sediments*  
Collezionista privato  
*Private collector*

(3 bts)

€ 375

15

Barbaresco Sorì San Lorenzo 1981, Gaja  
Langhe

2 bts 3,5 cm, 2 bts 3 cm, 1 bt 2,5 cm, 5 bts etichette sporche e macchiate  
*2 bts 3,5 cm, 2 bts 3 cm, 1 bt 2,5 cm, 5 bts soiled and stained labels*  
Collezionista privato  
*Private collector*

(5 bts)

€ 625

16

Barbaresco Sorì Tildin 1981, Gaja  
Langhe

3,5 cm, etichette sporche, 1 bt etichetta macchiata  
*3,5 cm, soiled labels, 1 bt stained label*  
Collezionista privato  
*Private collector*

(3 bts)

€ 375

17

Barbaresco 1968, Bruno Giacosa  
Langhe

Spalla alta  
*Top shoulder*  
Collezionista privato  
*Private collector*

(1 bt)

€ 200

18

Barbaresco, Bruno Giacosa  
Langhe

1968 (1 bt)

Senza Anno

Non si legge l'anno

*The vintage is illegible*

(1 bt)

2 bts spalla alta, etichette sporche e lievemente strappate

*2 bts top shoulder, soiled and slightly torn labels*

Collezionista privato

*Private collector*

(Tot. 2 bts)

€ 300

19

Barbaresco Asili Riserva Speciale Etichetta Rossa 1967,  
Bruno Giacosa

Langhe

Spalla alta, etichetta danneggiata

*Top shoulder, damaged label*

Collezionista privato

*Private collector*

(1 bt)

€ 750

20

Barbaresco Etichetta Bianca 1967, Bruno Giacosa  
Langhe

Spalla, cartone originale

*Very high shoulder, original carton*

Dalla collezione privata di un esperto del settore

*From the private collection of a wine expert*

(6 bts)

€ 1.500

21

Barbaresco Etichetta Bianca 1989, Bruno Giacosa  
Langhe

Spalla, etichetta danneggiata

*Very high shoulder, damaged label*

Collezionista privato

*Private collector*

(1 bt)

€ 200

22

Selezione Barbaresco Etichetta Bianca Bruno Giacosa  
Langhe

Asili 1995

WS 87/100

Spalla, etichetta danneggiata

*Very high shoulder, damaged label*

(1 bt)

Santo Stefano di Neive 1997

Spalla

*Very high shoulder*

(1 bt)

1996

WS 93/100

Spalla, etichetta danneggiata

*Very high shoulder, damaged label*

(1 bt)

Collezionista privato

*Private collector*

(Tot. 3 bts)

€ 500

23

Barbaresco Gallina di Neive Etichetta Bianca 1979, Bruno Giacosa  
Langhe

Colore leggermente scarico

*Slightly faded color*

Collezionista privato

*Private collector*

(1 bt)

€ 200

24

Barbaresco Riserva Speciale 1964, Bruno Giacosa  
Langhe

1 bt etichetta ed etichetta dell'anno strappate

*1 bt torn label and vintage label*

Dalla collezione privata di un esperto del settore

*From the private collection of a wine expert*

(5 bts)

€ 1.200

25

Barbaresco Riserva Speciale 1964, Bruno Giacosa  
Langhe

6 bts spalla, 1 bt etichetta dell'anno strappata, cartone originale

*6 bts very high shoulder, 1 bt torn vintage label, original carton*

Dalla collezione privata di un esperto del settore

*From the private collection of a wine expert*

(6 bts)

€ 1.500

26

Barbaresco Riserva Speciale 1964, Bruno Giacosa  
Langhe

Spalla, cartone originale  
*Very high shoulder, original carton*  
Dalla collezione privata di un esperto del settore  
*From the private collection of a wine expert*

(6 bts)  
€ 1.500

27

Barbaresco Vigneto Montefico Etichetta Bianca 1970, Bruno Giacosa  
Langhe

Spalla alta, 2 bts etichette sporche e strappate, 1 bt etichetta strappata, 1 bt collarino dell'anno strappato  
*Top shoulder, 2 bts soiled and torn labels, 1 bt torn label, 1 bt torn vintage neck label*  
Collezionista privato  
*Private collector*

(3 bts)  
€ 750

28

Barbaresco Vigneto Montefico Etichetta Bianca 1970, Bruno Giacosa  
Langhe

Spalla alta, 3 bts etichette sporche, 1 bt etichetta danneggiata, 1 bt etichetta scollata  
*Top shoulder, 3 bts soiled labels, 1 bt damaged label, 1 bt unglued label*  
Collezionista privato  
*Private collector*

(3 bts)  
€ 750

29

Barbaresco Vigneto Montefico Etichetta Bianca 1970, Bruno Giacosa  
Langhe

Spalla alta, 3 bts etichette sporche, 2 bts etichette danneggiate, 1 bt collarino strappato  
*Top shoulder, 3 bts soiled labels, 2 bts damaged labels, 1 bt torn neck label*  
Collezionista privato  
*Private collector*

(3 bts)  
€ 750

30

Barbaresco Vigneto Montefico Etichetta Bianca 1971, Bruno Giacosa  
Langhe

1 bt etichetta sporca e strappata, 1 bt collarino dell'anno strappato  
*1 bt soiled and torn label, 1 bt torn vintage neck label*  
Collezionista privato  
*Private collector*

(3 bts)  
€ 1.200

31

Barbaresco Vigneto Montefico Etichetta Bianca, Bruno Giacosa  
Langhe

1970 (2 bts)  
Collo inferiore, etichette sporche e strappate, collarini dell'anno strappati  
*Base neck, soiled and torn labels, torn vintage labels*  
1971 (2 bts)  
1 bt spalla alta, 1 bt collo inferiore, 2 bts etichette sporche e strappate  
*1 bt top shoulder, 1 bt base neck, 2 bts soiled and torn labels*  
Collezionista privato  
*Private collector*

(Tot. 4 bts)  
€ 600

32

Barbaresco Ovello Riserva 2016, Produttori del Barbaresco  
Langhe

Etichetta strappata, confezione originale  
*Torn label, original box*  
Collezionista privato, ottimo stato di conservazione  
*Private collector, perfect storage condition*

(1 Mag)  
€ 75

33

Selezione Barbaresco Riserva Produttori del Barbaresco  
Langhe

Montestefano 1978  
(1 bt)  
Pora 1978  
(1 bt)  
Montefico 1979  
(1 bt)  
Collezionista privato  
*Private collector*

(Tot. 3 bts)  
€ 100





(PIEMONTE)

1970



BARBESCO  
VINO

34

Selezione Barbaresco Riserva 1982 Produttori del Barbaresco  
*Langhe*

Asili

(1 bt)

Ovello

(1 bt)

Rio Sordo

(1 bt)

Collezionista privato

*Private collector*

(Tot. 3 bts)

€ 100

35

Selezione Barbaresco Riserva 1985 Produttori del Barbaresco  
*Langhe*

Moccagatta

(1 bt)

Montestefano

(1 bt)

Ovello

(1 bt)

Pajè

(1 bt)

Pora

(1 bt)

Rabajà

(1 bt)

Rio Sordo

(1 bt)

Collezionista privato

*Private collector*

(Tot. 7 bts)

€ 250

36

Selezione Barbaresco Riserva 1988 Produttori del Barbaresco  
*Langhe*

Asili

(1 bt)

Moccagatta

(1 bt)

Montestefano

(1 bt)

Ovello

(1 bt)

Pajè

(1 bt)

Rabajà

(1 bt)

Rio Sordo

WS 76/100

(1 bt)

Collezionista privato

*Private collector*

(Tot. 7 bts)

€ 250

37

Selezione Barbaresco Riserva Produttori del Barbaresco  
*Langhe*

Montestefano 1988

1,5 cm, etichetta sporca e strappata

1,5 cm, *soiled and torn label*

(1 bt)

Moccagatta 1982

2 bts 3,5 cm, 1 bt etichetta sporca, 1 bt etichetta sporca e strappata

2 bts 3,5 cm, 1 bt *soiled label*, 1 bt *soiled and torn label*

(2 bts)

Collezionista privato

*Private collector*

(Tot. 3 bts)

€ 75

38

Selezione Barbaresco Riserva 2015 Produttori del Barbaresco  
*Langhe*

Montestefano

WS 94/100

Etichetta strappata

*Torn label*

(1 Mag)

Ovello

WS 96/100, RP 96/100

Etichetta strappata

*Torn label*

(1 Mag)

Confezioni originali singole

*Original single boxes*

Collezionista privato, ottimo stato di conservazione

*Private collector, perfect storage condition*

(Tot. 2 Mag)

€ 100

39

Selezione Barbaresco Riserva Crus Collection 2015  
Produttori del Barbaresco  
*Langhe*

Asili

(1 bt)

Montefico

(1 bt)

Montestefano

(1 bt)

Muncagota

(1 bt)

Ovello

(1 bt)

Pajè

(1 bt)

Pora

(1 bt)

Rabajà

(1 bt)

Rio Sordo

(1 bt)

Cassa originale in legno

*Original wooden case*

Collezionista privato, ottimo stato di conservazione

*Private collector, perfect storage condition*

(Tot. 9 bts)

€ 300

40

Selezione Barbaresco Riserva Crus Collection 2015  
Produttori del Barbaresco  
*Langhe*

Asili

(1 bt)

Montefico

(1 bt)

Montestefano

(1 bt)

Muncagota

(1 bt)

Ovello

(1 bt)

Pajè

(1 bt)

Pora

(1 bt)

Rabajà

(1 bt)

Rio Sordo

(1 bt)

Cassa originale in legno

*Original wooden case*

Collezionista privato, ottimo stato di conservazione

*Private collector, perfect storage condition*

(Tot. 9 bts)

€ 350

41

Selezione Barbaresco Riserva Crus Collection 2015  
Produttori del Barbaresco  
*Langhe*

Asili

(1 bt)

Montefico

(1 bt)

Montestefano

(1 bt)

Muncagota

(1 bt)

Ovello

(1 bt)

Pajè

(1 bt)

Pora

(1 bt)

Rabajà

(1 bt)

Rio Sordo

(1 bt)

Collezionista privato, ottimo stato di conservazione

*Private collector, perfect storage condition*

(Tot. 9 bts)

€ 300

42

Selezione Barbaresco Riserva Crus Collection 2015  
Produttori del Barbaresco  
*Langhe*

Asili

(1 bt)

Montefico

(1 bt)

Montestefano

(1 bt)

Muncagota

(1 bt)

Ovello

(1 bt)

Pajè

(1 bt)

Pora

(1 bt)

Rabajà

(1 bt)

Rio Sordo

(1 bt)

Collezionista privato, ottimo stato di conservazione

*Private collector, perfect storage condition*

(Tot. 9 bts)

€ 300





**BARBARESCO**  
 ORIGINE CONTROLLATA E GARANTITA

**LUNCAGOTA**  
 RISERVA  
 2015  
 PRODOTTE 16.666 BOTT.  
 N° 2570  
 ALL'ORIGINE DAL  
**BARBARESCO**  
 14,5%vol

**MONTEROSSO**  
 RISERVA  
 2015  
 PRODOTTE 16.666 BOTT.  
 N° 8102  
 ALL'ORIGINE DAL  
**BARBARESCO**  
 14,5%vol

**OVELLO**  
 RISERVA  
 2015  
 PRODOTTE 16.741 BOTT.  
 N° 979  
 ALL'ORIGINE DAL  
**BARBARESCO**  
 14,5%vol

**MONTESTEFANO**  
 RISERVA  
 2015  
 PRODOTTE 16.666 BOTT.  
 N° 7355  
 ALL'ORIGINE DAL  
**del BARBARESCO**  
 14,5%vol

**PORA**  
 RISERVA  
 2015  
 PRODOTTE 16.666 BOTT.  
 N° 7042  
 ALL'ORIGINE DAL  
**BARBARESCO**  
 14,5%vol

**ASILI**  
 RISERVA  
 2015  
 PRODOTTE 13.333 BOTT.  
 N° 9340  
 ALL'ORIGINE DAL  
**BARBARESCO**  
 14,5%vol

**PAJERO**  
 RISERVA  
 2015  
 PRODOTTE 10.000 BOTT.  
 N° 7825  
 ALL'ORIGINE DAL  
**del BARBARESCO**  
 14,5%vol

**RABAJANO**  
 RISERVA  
 2015  
 PRODOTTE 16.104 BOTT.  
 N° 8894  
 ALL'ORIGINE DAL  
**del BARBARESCO**  
 14,5%vol

**RIO SORDO**  
 RISERVA  
 2015  
 PRODOTTE 13.333 BOTT.  
 N° 11...  
 ALL'ORIGINE DAL  
**del BARBARESCO**  
 14,5%vol

43

Selezione Barbaresco Riserva Crus Collection 2015  
Produttori del Barbaresco  
*Langhe*

Asili

(1 bt)

Montefico

(1 bt)

Montestefano

(1 bt)

Muncagota

(1 bt)

Ovello

(1 bt)

Pajè

(1 bt)

Pora

(1 bt)

Rabajà

(1 bt)

Rio Sordo

(1 bt)

Collezionista privato, ottimo stato di conservazione

*Private collector, perfect storage condition*

(Tot. 9 bts)

€ 300

44

Selezione Barbaresco Riserva Crus Collection 2015  
Produttori del Barbaresco  
*Langhe*

Asili

(1 bt)

Montefico

(1 bt)

Montestefano

(1 bt)

Muncagota

(1 bt)

Ovello

(1 bt)

Pajè

(1 bt)

Pora

(1 bt)

Rabajà

(1 bt)

Rio Sordo

(1 bt)

Collezionista privato, ottimo stato di conservazione

*Private collector, perfect storage condition*

(Tot. 9 bts)

€ 300

45

Selezione Barbaresco Riserva Crus Collection 2016  
Produttori del Barbaresco  
*Langhe*

Asili

(1 bt)

Montefico

(1 bt)

Montestefano

(1 bt)

Muncagota

(1 bt)

Ovello

(1 bt)

Pajè

(1 bt)

Pora

(1 bt)

Rabajà

(1 bt)

Rio Sordo

(1 bt)

Cassa originale in legno

*Original wooden case*

Collezionista privato, ottimo stato di conservazione

*Private collector, perfect storage condition*

(Tot. 9 bts)

€ 350

46

Selezione Barbaresco Riserva Produttori del Barbaresco  
*Langhe*

Rabajà 2015

WS 97/100, RP 97/100

Etichetta strappata

*Torn label*

(1 Mag)

Ovello 2016

Etichetta strappata

*Torn label*

(1 Mag)

Confezioni originali singole

*Original single boxes*

Collezionista privato, ottimo stato di conservazione

*Private collector, perfect storage condition*

(Tot. 2 Mag)

€ 100

47

Selezione Barbaresco Tenute Cisa Asinari Marchesi di Gresy  
Langhe

**Camp Gros Martinenga 1986**  
Spalla, etichetta sporca  
*Very high shoulder, soiled label*  
(1 bt)

**Martinenga 1988**  
Spalla, etichetta sporca  
*Very high shoulder, soiled label*  
(1 bt)

**Martinenga 1987**  
Spalla, etichetta sporca  
*Very high shoulder, soiled label*  
(1 bt)  
Collezionista privato  
*Private collector*

(Tot. 3 bts)  
€ 100

48

Barbera d'Alba Cascina Francia 2008, Giacomo Conterno  
Langhe

WS 92/100  
2 bts senza collarino dell'anno  
*2 bts missing neck labels*  
Collezionista privato  
*Private collector*

(3 bts)  
€ 300

49

Barbera d'Alba Cascina Francia 2018, Giacomo Conterno  
Langhe

Cartone originale  
*Original carton*  
Dalla cantina di un esperto del settore  
*From the cellar of a wine expert*

(6 bts)  
€ 175 ♦

50

Barbera d'Alba 2018, Bartolo Mascarello  
Langhe

Collezionista privato, ottimo stato di conservazione  
*Private collector, perfect storage condition*

(6 bts)  
€ 125

51

Barolo Cerretta Vigna Bricco 2009, Elio Altare  
Langhe

Collezionista privato, ottimo stato di conservazione  
*Private collector, perfect storage condition*

(2 Mag)  
€ 200

52

Barolo Cerretta Vigna Bricco 2010, Elio Altare  
Langhe

Casse originali in legno singole  
*Original single wooden cases*  
Collezionista privato, ottimo stato di conservazione  
*Private collector, perfect storage condition*

(2 Mag)  
€ 200

53

Barolo Cerretta Vigna Bricco 2011, Elio Altare  
Langhe

Casse originali in legno singole  
*Original single wooden cases*  
Collezionista privato, ottimo stato di conservazione  
*Private collector, perfect storage condition*

(2 Mag)  
€ 200

54

Barolo Falletto Etichetta Bianca 2004, Azienda Agricola Falletto di  
Bruno Giacosa  
Langhe

Collezionista privato  
*Private collector*

(1 bt)  
€ 100

55

Barolo Falletto Etichetta Bianca 2012, Azienda Agricola Falletto di  
Bruno Giacosa  
Langhe

RP 94/100  
Cassa originale in legno  
*Original wooden case*  
Dalla collezione privata di un esperto milanese del settore  
*From the private collection of a wine expert from Milan*

(3 Mag)  
€ 500







56

Barolo Falletto Vigna Le Rocche Etichetta Bianca 2013,  
Azienda Agricola Falletto di Bruno Giacosa  
Langhe

WS 95/100, RP 95/100

Dalla cantina privata di un collezionista romano  
*From the private cellar of a collector from Rome*

(1 bt)

€ 75

57

Barolo Vignolo Riserva 2011, Cavallotto  
Langhe

Dalla cantina di un esperto del settore  
*From the cellar of a wine expert*

(6 bts)

€ 300 ♦

58

Barolo Cannubi 1995, Michele Chiarlo  
Langhe

WS 89/100

Cassa originale in legno  
*Original wooden case*  
Collezionista privato  
*Private collector*

(1 Mag)

€ 50

59

Barolo Cannubi 2015, Michele Chiarlo  
Langhe

Cartone originale  
*Original carton*

Dalla cantina di un esperto del settore  
*From the cellar of a wine expert*

(6 bts)

€ 225 ♦

60

Barolo Cerequio 2015, Michele Chiarlo  
Langhe

Cartone originale  
*Original carton*

Dalla cantina di un esperto del settore  
*From the cellar of a wine expert*

(6 bts)

€ 200 ♦

61

Barolo Ciabot Mentin Ginestra, Domenico Clerico  
Langhe

1991 (1 bt)

WS 85/100

1992 (1 bt)

WS 92/100

1996 (1 bt)

3 bts etichette lievemente sporche

*3 bts slightly soiled labels*

Collezionista privato

*Private collector*

(Tot. 3 bts)

€ 100

62

Barolo, Giacomo Conterno  
Langhe

1955 (1 bt)

4 cm

*4 cm*

1961 (3 bts)

3 bts 4 cm, 1 bt etichetta macchiata

*3 bts 4 cm, 1 bt stained label*

Collezionista privato

*Private collector*

(Tot. 4 bts)

€ 300

63

Barolo, Giacomo Conterno  
Langhe

1958 (1 bt)

3,5 cm, colore scarico, depositi

*3,5 cm, faded color, sediments*

1961 (1 bt)

4,5 cm, colore scarico, depositi

*4,5 cm, faded color, sediments*

Collezionista privato

*Private collector*

(Tot. 2 bts)

€ 150

64

Barolo, Giacomo Conterno  
Langhe

1964 (1 bt)

RP 98/100

Etichetta macchiata

*Stained label*

1967 (1 bt)

Etichetta macchiata e lievemente strappata

*Stained and slightly torn label*

Collezionista privato

*Private collector*

(Tot. 2 bts)

€ 175

65

Barolo Cascina Francia 1999, Giacomo Conterno  
Langhe

Collezionista privato

*Private collector*

(3 bts)

€ 300

66

Barolo Cascina Francia 2008, Giacomo Conterno  
Langhe

WS 94/100, RP 95/100

2,5 cm

2,5 cm

Collezionista privato

*Private collector*

(1 bt)

€ 100

67

Barolo Cascina Francia, Giacomo Conterno  
Langhe

1995 (2 bts)

1997 (2 bts)

Dalla cantina privata di un professionista milanese

*From the private cellar of a wine expert from Milan*

(Tot. 4 bts)

€ 500

68

Barolo Cascina Francia, Giacomo Conterno  
Langhe

1998 (2 bts)

1999 (2 bts)

2000 (2 bts)

WS 90/100

Dalla cantina privata di un professionista milanese

*From the private cellar of a wine expert from Milan*

(Tot. 6 bts)

€ 700

69

Barolo Chinato, Giacomo Conterno  
Langhe

Collezionista privato

*Private collector*

(2 bts)

€ 50

70

Barolo Monfortino Riserva 1945, Giacomo Conterno  
Langhe

Spalla, collarini sporchi, 1 bt capsula macchiata

*Very high shoulder, soiled neck labels, 1 bt stained capsule*

Collezionista privato

*Private collector*

(2 bts)

€ 600

71

Barolo Monfortino Riserva 1949, Giacomo Conterno  
Langhe

Spalla, colore scarico, depositi

*Very high shoulder, faded color, sediments*

Collezionista privato

*Private collector*

(2 bts)

€ 600

72

Barolo Monfortino Riserva 1955, Giacomo Conterno  
Langhe

Capsula in ceralacca rotta

*Broken wax capsule*

Collezionista privato

*Private collector*

(1 bt 1/4 di Brenta 12,5 Lt.)

€ 10.000







RISERVA  
1955

CONTERNO



Vino  
Montefortino

VINO PRODOTTO E IMBOTTIGLIATO DA...



# IL MONFORTINO RISERVA DI GIACOMO CONTERNO

---

Tra tutti i Barolo il Monfortino Riserva di Giacomo Conterno è sicuramente il più conosciuto e apprezzato nel panorama vitivinicolo internazionale. L'azienda Giacomo Conterno nacque nel 1908 quando Giovanni Conterno iniziò a produrre vino in un piccolo villaggio delle Langhe piemontesi, appena fuori il paese di Monforte d'Alba. La prima annata Riserva venne imbottigliata proprio negli anni della Prima Guerra Mondiale. Dopo la sua morte nel 1934 fu il figlio Giacomo a prendere le redini dell'azienda fino al 1961. Dopo di lui i nipoti, Giovanni e Aldo, lavorarono fianco a fianco fino al 1969 quando, per differenze stilistiche, decisero di dividersi e lavorare ciascuno nella propria azienda. Dal 2003 è Roberto, nipote di Giacomo, a seguire le orme del nonno e a portare avanti l'azienda con lo stesso rigore di sempre e nel rispetto della tradizione dei suoi avi. È proprio grazie a questo impegno e al duro lavoro di generazioni che la famiglia Conterno è riuscita a farsi spazio nel mercato mondiale.

Il Barolo Monfortino Riserva viene prodotto solo nelle migliori annate da una selezione delle migliori uve Nebbiolo. Prima di uscire sul mercato viene affinato in botti grandi per 7 anni. Situato nel vigneto Francia di Serralunga d'Alba è considerato dagli intenditori e dalla critica internazionale uno dei vini rossi più interessanti al mondo. Negli anni la produzione della famiglia Conterno si è ampliata con l'acquisto di terreni vicini, ma il Monfortino ha sempre mantenuto la sua identità. Solo in annate eccezionali la produzione della Riserva arriva al massimo a 7.000 bottiglie. Il risultato è un vino quasi introvabile, austero e allo stesso tempo elegante e raffinato. Grazie alla sua struttura e complessità è un rosso molto longevo, capace di uscire indenne dalla sfida del tempo. È sicuramente la bottiglia che tutti dovrebbero assaggiare almeno una volta nella vita.

La qualità elevata e la produzione limitata lo rendono attualmente il vino italiano più quotato nel circuito delle aste. Le stime di mercato di questa particolare bottiglia variano in relazione all'annata ma rappresentano certamente l'investimento che tutti gli esperti del settore e gli appassionati di vino non possono lasciarsi sfuggire. In questo lotto proponiamo l'annata 1955, considerata ottima in tutto il mondo (dalla zona di Bordeaux in Francia a quella di Montalcino in Toscana). Inoltre il formato è il leggendario Quarto di Brenta (12,5 Litri), che all'epoca veniva riservato solo ai vini più importanti e ormai in disuso. Ulteriore elemento questo, che rende la bottiglia ancora più rara.

*Among all the Barolo wines, Giacomo Conterno's Monfortino Riserva is certainly the most well-known and appreciated on the international wine scene. The Giacomo Conterno winery was born in 1908 when Giovanni Conterno began producing wine in a small village in the Piedmont Langhe, just outside the town of Monforte d'Alba. The first Riserva vintage was bottled during World War One. After his death in 1934, his son Giacomo took over the reins of the winery until 1961. After Giacomo, his nephews Giovanni and Aldo worked side by side until 1969 when, due to stylistic differences, they decided to separate and create their own wineries. Since 2003 Roberto, Giacomo's grandson, has been following in his grandfather's footsteps leading the winery with the same rigor as always and respecting the traditions of his ancestors. It is thanks to this commitment and the hard work of generations that the Conterno family has managed to make its way onto the world market.*

*Barolo Monfortino Riserva is produced only in the best vintages from a selection of the best Nebbiolo grapes. Before being released on the market, it is aged in large barrels for 7 years. Located in the Francia vineyard of Serralunga d'Alba, it is considered by connoisseurs and international critics to be one of the most interesting red wines in the world. Over the years the production of the Conterno family has expanded with the purchase of neighboring land, but the Monfortino has always maintained its identity. Only in exceptional years the production of the Riserva reaches a maximum of 7,000 bottles. The result is an almost impossible-to-find wine, austere and at the same time elegant and refined. Thanks to its structure and complexity it is a very long-lived red, able to stand the test of time. It is definitely the bottle that everyone should taste at least once in their life.*

*The high quality and limited production quantities currently make it the most popular Italian wine in the auction circuit. The market estimates of this particular bottle vary in relation to the vintage but certainly represent the investment that all wine experts and enthusiasts cannot let slip away. In this lot we offer the 1955 vintage, considered excellent all over the world (from the Bordeaux area in France to that of Montalcino in Tuscany). In addition, the format is the legendary Quarto di Brenta (12.5 liters), which at the time was reserved only for the most important wines and now is no longer in use. This is another element that makes the bottle even more rare.*

73

Barolo Monfortino Riserva 1958, Giacomo Conterno  
Langhe

Spalla bassa, etichetta sporca  
*Mid shoulder, soiled label*  
Collezionista privato  
*Private collector*

(1 bt)  
€ 500

74

Barolo Monfortino Riserva 1993, Giacomo Conterno  
Langhe

Collezionista privato  
*Private collector*

(1 bt)  
€ 500

75

Barolo Monfortino Riserva 1993, Giacomo Conterno  
Langhe

Dalla collezione privata di un esperto del settore  
*From the private collection of a wine expert*

(1 Mag)  
€ 1.100

76

Barolo Monfortino Riserva 1995, Giacomo Conterno  
Langhe

Collezionista privato  
*Private collector*

(1 bt)  
€ 500

77

Barolo Monfortino Riserva 1995, Giacomo Conterno  
Langhe

Collezionista privato  
*Private collector*

(2 bts)  
€ 1.000

78

Barolo Monfortino Riserva 1995, Giacomo Conterno  
Langhe

Dalla collezione privata di un esperto del settore  
*From the private collection of a wine expert*

(1 Mag)  
€ 1.200

79

Barolo Monfortino Riserva 2002, Giacomo Conterno  
Langhe

WS 98/100, RP 98/100  
Collezionista privato  
*Private collector*

(1 bt)  
€ 500

80

Barolo Monfortino Riserva 2002, Giacomo Conterno  
Langhe

WS 98/100, RP 98/100  
Collezionista privato  
*Private collector*

(2 bts)  
€ 1.000

81

Barolo Monfortino Riserva 2006, Giacomo Conterno  
Langhe

RP 98-100/100  
Collezionista privato  
*Private collector*

(2 bts)  
€ 1.200

82

Barolo Monfortino Riserva 2010, Giacomo Conterno  
Langhe

RP 100/100  
Cassa originale in legno  
*Original wooden case*  
Dalla collezione privata di un esperto del settore  
*From the private collection of a wine expert*

(1 Mag)  
€ 1.500

83

Barolo Monfortino Riserva 2010, Giacomo Conterno  
Langhe

WS 97/100, RP 100/100  
Collezionista privato  
Private collector

(1 bt)

€ 800

84

Barolo Monfortino Riserva, Giacomo Conterno  
Langhe

1945 (1 bt)  
Spalla media, colore scarico, depositi  
High shoulder, faded color, sediments

1949 (1 bt)  
Spalla, colore scarico, depositi  
Very high shoulder, faded color, sediments

1955 (1 bt)  
Spalla, colore scarico, depositi  
Very high shoulder, faded color, sediments

Collezionista privato  
Private collector

(Tot. 3 bts)

€ 900

85

Barolo Monfortino Riserva, Giacomo Conterno  
Langhe

1945 (1 bt)  
Spalla, colore scarico, depositi  
Very high shoulder, faded color, sediments

1949 (1 bt)  
Spalla, colore scarico, depositi  
Very high shoulder, faded color, sediments

Collezionista privato  
Private collector

(Tot. 2 bts)

€ 600

86

Barolo Monfortino Riserva, Giacomo Conterno  
Langhe

1949 (1 bt)  
Spalla  
Very high shoulder

1955 (1 bt)  
Spalla  
Very high shoulder

Collezionista privato  
Private collector

(Tot. 2 bts)

€ 600

87

Barolo Monfortino Riserva, Giacomo Conterno  
Langhe

1985 (1 bt)  
RP 97/100  
Spalla, etichetta strappata e consumata  
Very high shoulder, torn and scuffed label

1988 (1 bt)  
Spalla  
Very high shoulder

1990 (1 bt)  
RP 98/100  
Spalla  
Very high shoulder  
Dalla cantina privata di un professionista milanese  
From the private cellar of a wine expert from Milan

(Tot. 3 bts)

€ 2.100

88

Barolo Monfortino Riserva, Giacomo Conterno  
Langhe

1993 (1 bt)  
Etichetta dell'anno attaccata con lo scotch  
Vintage label attached with tape

1995 (1 bt)  
1997 (1 bt)  
RP 95/100  
Dalla cantina privata di un professionista milanese  
From the private cellar of a wine expert from Milan

(Tot. 3 bts)

€ 1.500

89

Barolo Monfortino Riserva, Giacomo Conterno  
Langhe

2004 (1 bt)  
RP 100/100  
2013 (1 bt)  
WS 99/100, RP 98/100  
Collezionista privato  
Private collector

(Tot. 2 bts)

€ 1.200





RISERVA  
2014

RISERVA  
2013

RISERVA  
2010

RISERVA  
2008

RISERVA  
2006

RISERVA  
2005

CONTERNO

CONTERNO

BAROLO

DENOMINAZIONE DI ORIGINE CONTROLLATA E GARANTITA

RISERVA 2010

Monfortino



BAROLO

DENOMINAZIONE DI ORIGINE CONTROLLATA E GARANTITA

RISERVA 2013

Monfortino

IMBOTTIGLIATO ALL'ORIGINE DA  
AZIENDA VITIVINICOLA  
CONTERNO di GIOVANNI CONTERNO  
MONFORTE D'ALBA - ITALIA  
0,75 l e 14,5% vol  
PRODOTTO IN ITALIA



90

Barolo Monfortino Riserva, Giacomo Conterno  
Langhe

2005 (1 bt)  
RP 96/100  
Etichetta lievemente strappata  
*Slightly torn label*

2006 (1 bt)  
RP 98/100  
2008 (1 bt)  
WS 97/100, RP 96/100

2010 (1 bt)  
WS 97/100, RP 100/100

2013 (1 bt)  
WS 99/100, RP 98/100

2014 (1 bt)  
RP 99/100  
Dalla cantina privata di un collezionista romano  
*From the private cellar of a collector from Rome*

(Tot. 6 bts)

€ 3.000

91

Barolo Monfortino Riserva Senza Anno, Giacomo Conterno  
Langhe

Collarino dell'anno mancante  
*Missing vintage neck label*  
Collezionista privato  
*Private collector*

(1 bt)

€ 250

92

Barolo Monfortino Riserva Senza Anno, Giacomo Conterno  
Langhe

3 bts spalla, etichette strappate e senza collarino dell'anno, il produttore dal numero di serie afferma che si tratta dell'annata 1997  
*3 bts shoulder, torn labels and missing neck labels, the producer certified that according to the serial number the vintage is 1997*  
Collezionista privato  
*Private collector*

(3 bts)

€ 900

93

Selezione Barolo Damilano  
Langhe

1983

2,5 cm

2,5 cm

(1 bt)

Cannubi 1752 Riserva 2008

WS 93/100, RP 95/100

1 cm

1 cm

(1 bt)

Dalla cantina privata di un collezionista romano  
*From the private cellar of a collector from Rome*

(Tot. 2 bts)

€ 125

94

Barolo Castellero 2005, F.Ili Barale  
Langhe

Collezionista privato  
*Private collector*

(1 Mag)

€ 50

95

Barolo Vigna Rionda Etichetta Bianca 1970, Bruno Giacosa  
Langhe

Collezionista privato  
*Private collector*

(2 bts)

€ 300

96

Barolo Vigna Rionda Etichetta Bianca 1970, Bruno Giacosa  
Langhe

Collezionista privato  
*Private collector*

(2 bts)

€ 300

97

Barolo Vigna Rionda Etichetta Bianca 1970, Bruno Giacosa  
Langhe

Collezionista privato  
*Private collector*

(3 bts)

€ 450

98

**Barolo Riserva della Castellana Già Opera Pia 1945,**  
Marchesi di Barolo  
Langhe

4,5 cm bt 0,72 Lt., 4 cm e 2,5 cm bts 0,66 Lt., 3 bts etichette sporche,  
capsule in ceralacca rotte, depositi  
4,5 cm bt 0,72 Lt., 4 cm and 2,5 cm bts 0,66 Lt., 3 bts soiled labels,  
broken wax capsules, sediments

Collezionista privato  
Private collector

(2 bts 0,66 Lt. + 1 bt 0,72 Lt.)

€ 150

99

**Barolo Riserva della Castellana Già Opera Pia, Marchesi di Barolo**  
Langhe

1941 (1 bt 0,72 Lt.)

4,5 cm, etichetta sporca, capsula in ceralacca rotta, depositi  
4,5 cm, soiled label, broken wax capsule, sediments

1945 (1 bt 0,72 Lt.)

3,5 cm, etichetta sporca, capsula in ceralacca rotta, depositi  
3,5 cm, soiled label, broken wax capsule, sediments

1947 (1 bt 0,66 Lt.)

WS 80/100

3,5 cm, etichetta sporca, capsula danneggiata, depositi  
3,5 cm, soiled label, damaged capsule, sediments

1949 (1 bt 0,66 Lt.)

3 cm, etichetta sporca, capsula danneggiata, depositi  
3 cm, soiled label, damaged capsule, sediments

1951 (1 bt 0,72 Lt.)

4 cm, etichetta sporca, capsula danneggiata, depositi  
4 cm, soiled label, damaged capsule, sediments

1952 (1 bt 0,72 Lt.)

3,5 cm, etichetta sporca, capsula danneggiata, depositi  
3,5 cm, soiled label, damaged capsule, sediments

Collezionista privato  
Private collector

(Tot. 4 bts 0,72 Lt. + 2 bts 0,66 Lt.)

€ 200

100

**Barolo 2006, Bartolo Mascarello**  
Langhe

Dalla collezione privata di un enologo piemontese  
From the private collection of a wine expert from Piedmont

(1 Mag)

€ 300

101

**Barolo 2006, Bartolo Mascarello**  
Langhe

Etichetta disegnata

Hand-drawn label

Dalla collezione privata di un enologo piemontese

From the private collection of a wine expert from Piedmont

(1 Mag)

€ 300

102

**Barolo 2015, Bartolo Mascarello**  
Langhe

Etichetta dipinta

Artist label

Collezionista privato, ottimo stato di conservazione

Private collector, perfect storage condition

(1 Mag)

€ 300

103

**Barolo 1974, Cantina Mascarello**  
Langhe

3,5 cm, etichetta danneggiata

3,5 cm, damaged label

Collezionista privato

Private collector

(1 bt)

€ 250

104

**Barolo Monprivato Ca' d'Morissio Riserva 2010,**  
Giuseppe Mascarello  
Langhe

Dalla cantina privata di un collezionista romano

From the private cellar of a collector from Rome

(1 bt)

€ 200

105

**Barolo Vigna Rionda Riserva 1999, Massolino**  
Langhe

WS 92/100

Dalla collezione privata di un ristoratore

From the private collection of a restaurant owner

(7 bts)

€ 350



BM

*Barolo*

*Bartolo Mascarello*

BAROLO - ITALIA

2006



IMBOTTIGLIATO  
ALL'ORIGINE DAL PRODUTTORE

**BAROLO**

DENOMINAZIONE DI ORIGINE  
CONTROLLATA E GARANTITA

*Bartolo Mascarello*  
BAROLO - ITALIA

Canubbi - San Lorenzo - Rué - Rocche di La Morra





Giuseppe Rinaldi

Giuseppe Rinaldi

Giuseppe Rinaldi

Giuseppe Rinaldi

VENDemmIA  
2017

  
**BAROLO**  
D.O.C.G.  
**TRE TINE**  
2017  
Imbottigliato dal viticoltore all'origine  
**GIUSEPPE RINALDI**  
-BAROLO-  
150 cl e ITALIA 14% vol.

**BAROLO**  
D.O.C.G.  
**BRUNATE**  
2017  
Imbottigliato dal viticoltore all'origine  
**GIUSEPPE RINALDI**  
-BAROLO-  
150 cl e ITALIA 14% vol.

  
**BAROLO**  
D.O.C.G.  
**BRUNATE**  
2017  
Imbottigliato dal viticoltore all'origine  
**GIUSEPPE RINALDI**  
-BAROLO-  
150 cl e ITALIA 14% vol.

**RINALDI**  
  
TENUTE  
**BAROLO**  
DENOMINAZIONE DI ORIGINE CONTROLLATA E GARANTITA  
**TRE TINE**  
**GIUSEPPE RINALDI**  
-BAROLO-



Giuseppe Rinaldi

VENDEMMIA  
2017

RINALDI  
BAROLO  
DESCRIZIONE DI ORIGINE CONTROLLATA E GARANTITA  
TRE TINE  
GIUSEPPE RINALDI  
-BAROLO-

Rinaldi

VENDEMMIA  
2017

RINALDI  
BAROLO  
DESCRIZIONE DI ORIGINE CONTROLLATA E GARANTITA  
TRE TINE  
GIUSEPPE RINALDI  
-BAROLO-

VENDEMMIA  
2017

RINALDI  
BAROLO  
DESCRIZIONE DI ORIGINE CONTROLLATA E GARANTITA  
BRUNATE  
GIUSEPPE RINALDI  
-BAROLO-

Giuseppe Rinaldi

VENDEMMIA  
2017

RINALDI  
BAROLO  
DESCRIZIONE DI ORIGINE CONTROLLATA E GARANTITA  
BRUNATE  
GIUSEPPE RINALDI  
-BAROLO-

VENDEMMIA  
2017

Rinaldi

VENDEMMIA  
2017

RINALDI  
BAROLO  
DESCRIZIONE DI ORIGINE CONTROLLATA E GARANTITA  
BRUNATE  
GIUSEPPE RINALDI  
-BAROLO-

Giuseppe Rinaldi

VENDEMMIA  
2017

RINALDI  
BAROLO  
DESCRIZIONE DI ORIGINE CONTROLLATA E GARANTITA  
BRUNATE  
GIUSEPPE RINALDI



106

Barolo Pianpolvere Soprano Bussia 7 Anni Riserva 2001,  
Podere Rocche dei Manzoni  
Langhe

RP 95/100

Cassa originale in legno

*Original wooden case*

Collezionista privato, ottimo stato di conservazione

*Private collector, perfect storage condition*

(1 Dmag)

€ 150

107

Barolo Cicala 1999, Poderi Aldo Conterno  
Langhe

WS 91/100

Collezionista privato

*Private collector*

(2 bts)

€ 175

108

Barolo Cicala 2015, Poderi Aldo Conterno  
Langhe

WS 94/100, RP 95/100

Dalla cantina di un esperto del settore

*From the cellar of a wine expert*

(3 bts)

€ 200 ♦

109

Barolo Granbussia Riserva 1996, Poderi Aldo Conterno  
Langhe

Cassa originale in legno

*Original wooden case*

Collezionista privato

*Private collector*

(3 bts)

€ 350

110

Barolo Granbussia Riserva, Poderi Aldo Conterno  
Langhe

2008 (1 bt)

WS 96/100, RP 96/100

2009 (1 bt)

WS 95/100, RP 97/100

Dalla cantina privata di un collezionista romano

*From the private cellar of a collector from Rome*

(Tot. 2 bts)

€ 400

111

Barolo Bussia Riserva 2009, Prunotto  
Langhe

Cassa originale in legno

*Original wooden case*

Collezionista privato

*Private collector*

(1 Mag)

€ 100

112

Selezione Prunotto

Langhe

Barolo Riserva 5 stelle Cru Bussia di Monforte 1964

Spalla, colore leggermente scarico, depositi

*Very high shoulder, slightly faded color, sediments*

(1 bt)

Barbaresco Cantina San Cassiano Riserva 1967

2 bts spalla, 1 bt capsula mancante, depositi

*2 bts very high shoulder, 1 bt missing capsule, sediments*

(2 bts)

Barbaresco Cantina San Cassiano Riserva 1971

Spalla, depositi

*Very high shoulder, sediments*

(1 bt)

Collezionista privato

*Private collector*

(Tot. 4 bts)

€ 150

113

Barolo Brunate 2017, Giuseppe Rinaldi

Langhe

Collezionista privato, ottimo stato di conservazione

*Private collector, perfect storage condition*

(6 bts)

€ 900

114

Barolo Tre Tine 2017, Giuseppe Rinaldi

Langhe

Collezionista privato, ottimo stato di conservazione

*Private collector, perfect storage condition*

(3 bts)

€ 450



115

Selezione Barolo Giuseppe Rinaldi  
Langhe

Brunate 2015

(1 bt)

Tre Tine 2015

(1 bt)

Brunate 2017

(1 bt)

Tre Tine 2017

(1 bt)

Collezionista privato

*Private collector*

(Tot. 4 bts)

€ 600

116

Barolo 2017, Giuseppe Rinaldi  
Langhe

Brunate

(2 Mag)

Tre Tine

(1 Mag)

Collezionista privato, ottimo stato di conservazione

*Private collector, perfect storage condition*

(Tot. 3 Mag)

€ 1.000

117

Barolo Aleste 2016, Luciano Sandrone  
Langhe

RP 98/100

Cassa originale in legno

*Original wooden case*

Collezionista privato, ottimo stato di conservazione

*Private collector, perfect storage condition*

(1 Dmag)

€ 300

118

Barolo Aleste 2016, Luciano Sandrone  
Langhe

RP 98/100

Cassa originale in legno

*Original wooden case*

Collezionista privato, ottimo stato di conservazione

*Private collector, perfect storage condition*

(1 Mag)

€ 150

119

Barolo Le Vigne 2013, Luciano Sandrone  
Langhe

WS 95/100, RP 96/100

Cassa originale in legno

*Original wooden case*

Collezionista privato, ottimo stato di conservazione

*Private collector, perfect storage condition*

(1 Mag)

€ 125

120

Barolo Le Vigne 2015, Luciano Sandrone  
Langhe

WS 94/100, RP 95/100

Cassa originale in legno

*Original wooden case*

Collezionista privato, ottimo stato di conservazione

*Private collector, perfect storage condition*

(1 Mag)

€ 100

121

Barolo Le Vigne 2015, Luciano Sandrone  
Langhe

WS 94/100, RP 95/100

Cassa originale in legno

*Original wooden case*

Collezionista privato, ottimo stato di conservazione

*Private collector, perfect storage condition*

(6 bts)

€ 225

122

Barolo Tettimorra 1990, Scarpa  
Langhe

Etichette lievemente macchiate

*Slightly stained labels*

Collezionista privato

*Private collector*

(4 bts)

€ 100



123

**Barolo Brunate 2011, Vietti**  
*Langhe*

WS 93/100

Cassa originale in legno

*Original wooden case*

Collezionista privato, ottimo stato di conservazione

*Private collector, perfect storage condition*

(6 bts)

€ 650

124

**Barolo Ravera 2011, Vietti**  
*Langhe*

WS 93/100, RP 95/100

Cassa originale in legno

*Original wooden case*

Collezionista privato, ottimo stato di conservazione

*Private collector, perfect storage condition*

(6 bts)

€ 400

125

**Selezione Barolo**  
*Langhe*

**Vigna Rionda 2010, Massolino**

WS 96/100, RP 96/100

(1 bt)

**Bricco Boschis 2011, Cavallotto**

WS 94/100, RP 95/100

(1 bt)

**2011, Bartolo Mascarello**

RP 93/100

(1 bt)

Dalla cantina privata di un collezionista romano

*From the private cellar of a collector from Rome*

(Tot. 3 bts)

€ 225

126

**Selezione Barolo**  
*Langhe*

**Bricco Rocche Brunate 1993, Ceretto**

(1 bt)

**Castiglione 2007, Vietti**

Etichetta leggermente sporca

*Slightly soiled label*

(1 bt)

**Castiglione 2008, Vietti**

(1 bt)

Dalla collezione privata di un enologo piemontese

*From the private collection of a wine expert from Piedmont*

(Tot. 3 bts)

€ 100

127

**Selezione Giacomo Conterno**  
*Langhe*

**Nebbiolo 1964**

1 bt 3 cm, 1 bt 2,5 cm, 2 bts etichette e collarini sporchi e strappati, 1

bt etichetta dell'anno strappata, depositi

*1 bt 3 cm, 1 bt 2,5 cm, 2 bts soiled and torn labels and neck labels, 1*

*bt torn vintage label, sediments*

(2 bts)

**Barolo Riserva Senza Anno**

3,5 cm, etichetta sporca e strappata, ceralacca sull'etichetta, Riserva

1937 scritto a mano, depositi

*3,5 cm, soiled and torn label, wax on label, Riserva 1937 written by*

*hand, sediments*

(1 bt)

Collezionista privato

*Private collector*

(Tot. 3 bts)

€ 150

128

**Selezione Gaja**  
*Langhe*

**Barbaresco 1999**

(1 bt)

**Barolo Sperss 1991**

WS 86/100

(1 bt)

Collezionista privato

*Private collector*

(Tot. 2 bts)

€ 225

129

**Selezione Gaja**  
*Langhe*

**Barbaresco 2012**

WS 92/100

(1 bt)

**Barbaresco Sorì San Lorenzo 2013**

WS 94/100, RP 97/100

(1 bt)

**Barbaresco Costa Russi 2014**

WS 94/100

(1 bt)

**Barbaresco Sorì Tildin 2015**

WS 96/100

(1 bt)

**Barolo Dagromis 2012**

(1 bt)

**Barolo Sperss 2014**

WS 92/100

(1 bt)

Dalla cantina privata di un collezionista romano

*From the private cellar of a collector from Rome*

(Tot. 6 bts)

€ 650



130

Selezione Bruno Giacosa  
Langhe

Barolo Collina Rionda Riserva Speciale Etichetta Rossa 1967  
(1 bt)

Barolo Etichetta Bianca 1970  
Etichetta ingiallita  
*Yellowed label*  
(1 bt)

Barolo Arione Etichetta Bianca 1971  
Etichetta lievemente macchiata  
*Slightly stained label*  
(1 bt)

Barbaresco Albesani Etichetta Bianca 1971  
1 bt etichetta macchiata, 1 bt capsula lievemente danneggiata, colore  
leggermente scarico  
*1 bt stained label, 1 bt slightly damaged capsule, slightly faded color*  
(2 bts)

Barbaresco Etichetta Bianca 1973  
Etichetta ingiallita  
*Yellowed label*  
(1 bt)  
Cassa originale in legno  
*Original wooden case*  
Collezionista privato  
*Private collector*

(Tot. 6 bts)  
€ 2.300

131

Selezione Piemonte 1993  
Langhe

Barbaresco, Gaja  
WS 87/100  
(1 bt)  
Barolo Monfortino Riserva, Giacomo Conterno  
(1 bt)  
Collezionista privato  
*Private collector*

(Tot. 2 bts)  
€ 600

132

Selezione Piemonte  
Langhe

Barbaresco 1994, Gaja  
WS 91/100  
Etichetta macchiata  
*Stained label*  
(1 bt)  
Barolo Bussia 1995, Prunotto  
WS 75/100  
Etichetta macchiata  
*Stained label*  
(1 bt)  
Collezionista privato  
*Private collector*

(Tot. 2 bts)  
€ 100

133

Selezione Piemonte  
Langhe

Barbaresco Faset 1999, Azienda Agricola Bricco Asili  
WS 90/100  
(1 bt)

Barolo Prapò 1998, Bricco Rocche  
(1 bt)

Barolo Brunate Bricco Rocche 2001, Ceretto  
Etichetta con scritte a penna  
*Label with writing in pen*  
(1 bt)  
Collezionista privato  
*Private collector*

(Tot. 3 bts)  
€ 125

134

Selezione Piemonte  
Langhe

Barolo Vigneto Boscareto 1997, Beni di Batasiolo  
(1 bt)  
Barbaresco Vursù Vigneto Starderì 1998, La Spinetta  
(1 bt)  
Barbaresco Bric Turot 2004, Prunotto  
WS 93/100  
(1 bt)  
Barolo Ciabot Mentin Ginestra 2004, Domenico Clerico  
WS 93/100, RP 97/100  
(1 bt)  
Barolo 1996, Poderi Luigi Einaudi  
WS 87/100  
(1 bt)  
Collezionista privato  
*Private collector*

(Tot. 5 bts)  
€ 125

135

Chardonnay Bussiador 2017, Poderi Aldo Conterno  
Langhe

Cartone originale  
*Original carton*  
Dalla cantina di un esperto del settore  
*From the cellar of a wine expert*

(6 bts)  
€ 175 ♦



VIETTI  
2011  
BAROLO  
RAVERA  
DENOMINAZIONE DI ORIGINE CONTROLLATA E GARANTITA'

VIETTI  
2011  
BAROLO  
BRUNATE  
DENOMINAZIONE DI ORIGINE CONTROLLATA E GARANTITA'





TANI

BERTANI

BERTANI

BERT

BERT



Valpolicella  
ONE  
Superiore  
VINO A DENOMINAZIONE DI ORIGINE CONTROLLATA  
CANTINE BERTANI

Valpolicella  
ONE  
Superiore  
VINO A DENOMINAZIONE DI ORIGINE CONTROLLATA  
CANTINE BERTANI

Recioto Valpolicella  
AMARONE  
Classico Superiore  
VINO A DENOMINAZIONE DI ORIGINE CONTROLLATA  
PRODOTTO ED INVECCHIATO NELLE CANTINE BERTANI

Recioto Valpolicella  
AMARONE  
Classico Superiore  
VINO A DENOMINAZIONE DI ORIGINE CONTROLLATA  
CANTINE BERTANI

Recioto Valpolicella  
AMARONE  
Classico Superiore  
VINO A DENOMINAZIONE DI ORIGINE CONTROLLATA  
CANTINE BERTANI

lotto | lot 139



136

Dolcetto d'Alba, Giacomo Conterno  
Langhe

1966 (1 bt)

4 cm, etichetta strappata, depositi  
4 cm, torn label, sediments

1968 (4 bts)

1 bt 4 cm, 1 bt 3,5 cm, 2 bts 3 cm, 1 bt etichetta macchiata, 1 bt  
etichetta sporca, depositi  
1 bt 4 cm, 1 bt 3,5 cm, 2 bts 3 cm, 1 bt stained label, 1 bt soiled label,  
sediments

Collezionista privato  
Private collector

(Tot. 5 bts)

€ 150

## Lombardia

137

Saten 2015, Ca' del Bosco  
Franciacorta

Dalla collezione privata di un esperto milanese del settore  
From the private collection of a wine expert from Milan

(1 Mag)

€ 75

## Veneto

138

Recioto Valpolicella Amarone Classico Superiore Vendemmia 1961,  
Bertani  
Valpolicella

1 bt 5 cm, 3 bts 4,5 cm, 2 bts capsule lievemente consumate, 1 bt  
sughero lievemente depresso, depositi  
1 bt 5 cm, 3 bts 4,5 cm, 2 bts slightly scuffed capsules, 1 bt slightly  
depressed cork, sediments

Collezionista privato  
Private collector

(4 bts)

€ 150

139

Recioto Valpolicella Amarone Classico Superiore Vendemmia 1961,  
Bertani  
Valpolicella

4 bts 4,5 cm, 2 bts 4 cm, 1 bt etichetta strappata, depositi  
4 bts 4,5 cm, 2 bts 4 cm, 1 bt torn label, sediments

Collezionista privato  
Private collector

(6 bts)

€ 200

140

Recioto Valpolicella Amarone Classico Superiore Vendemmia 1990,  
Bertani  
Valpolicella

Collezionista privato  
Private collector

(1 bt)

€ 50

141

Amarone della Valpolicella Vigneto Monte Lodoletta,  
Romano Dal Forno  
Valpolicella

2012 (1 bt)

WS 95/100, RP 96/100

2013 (1 bt)

WS 95/100, RP 98/100

Dalla cantina privata di un collezionista romano  
From the private cellar of a collector from Rome

(Tot. 2 bts)

€ 300

142

Alzero 1997, Giuseppe Quintarelli  
Valpolicella

WS 93/100, RP 97/100

Collezionista privato  
Private collector

(1 bt)

€ 200

143

Alzero 1998, Giuseppe Quintarelli  
Valpolicella

Collezionista privato  
Private collector

(1 bt)

€ 200

144

Amarone della Valpolicella 1971, Giuseppe Quintarelli  
Valpolicella

4 bts spalla, etichette sporche, collarini sporchi e strappati  
4 bts very high shoulder, soiled labels, soiled and torn neck labels  
Collezionista privato  
Private collector

(4 bts)

€ 500

145

Amarone della Valpolicella Classico Superiore 1991,  
Giuseppe Quintarelli

*Valpolicella*

WS 92/100

3 cm, etichetta lievemente strappata

*3 cm, slightly torn label*

Collezionista privato

*Private collector*

(1 bt)

€ 200

146

Amarone della Valpolicella Classico 2004, Giuseppe Quintarelli  
*Valpolicella*

Collezionista privato

*Private collector*

(1 bt)

€ 100

147

Amarone della Valpolicella Classico, Giuseppe Quintarelli  
*Valpolicella*

2011

(1 bt)

1998

WS 90/100

Etichetta con scritte a penna

*Label with writing in pen*

(1 bt)

Superiore 1993

(1 bt)

Collezionista privato

*Private collector*

(Tot. 3 bts)

€ 425

148

Selezione Giuseppe Quintarelli  
*Valpolicella*

Amabile del Ceré 1990, Giuseppe Quintarelli

RP 97/100

(1 bt 0,375 Lt.)

Recioto della Valpolicella Classico 1995

RP 97/100

1 bt capsula mancante

*1 bt missing capsule*

(2 bts 0,375 Lt.)

Collezionista privato

*Private collector*

(Tot. 3 bts 0,375 Lt.)

€ 250

149

Selezione Giuseppe Quintarelli  
*Valpolicella*

Recioto Amarone della Valpolicella Cantina 12 Appostoli 1966

2 bts spalla, etichette sporche e consumate, capsule e collarini  
sporchi, depositi

*2 bts very high shoulder, soiled and scuffed labels, soiled capsules  
and neck labels, sediments*

(2 bts)

Recioto della Valpolicella Classico 1974

3 cm, etichetta sporca e consumata, capsula mancante, depositi

*3 cm, soiled and scuffed label, missing capsule, sediments*

(1 bt)

Collezionista privato

*Private collector*

(Tot. 3 bts)

€ 400

150

Amarone della Valpolicella Classico de Buris Riserva 2008, Tommasi  
*Valpolicella*

WS 93/100

Dalla cantina privata di un collezionista romano

*From the private cellar of a collector from Rome*

(1 bt)

€ 75

## Trentino Alto Adige

151

Cabernet Trentino 1982, Tenuta San Leonardo  
*Avio*

Collezionista privato

*Private collector*

(1 bt)

€ 50

## Friuli Venezia Giulia

152

Rosso Breg Senza Anno, Gravner  
*Collio*

Etichette senza anno, ma il millesimo è 2003, verificabile con numero  
di serie

*Vintage not written on labels, but the vintage is 2003, verifiable  
through serial number*

Dalla cantina di un professionista friulano, ottimo stato di  
conservazione

*From the cellar of a Friulian wine expert, perfect storage condition*

(12 bts)

€ 450



QUINTARELLI

QUINTARELLI

QUINTARELLI

PREMIER  
CENE DI NEGRA  
CONT. LT. 0,720 - VINO RESERVOIR AMALGAMATO

QUINTARELLI

litri 0,720 alcool gradi  
1971  
Amarone  
della Valpolicella  
denominazione d'origine controllata  
imbottigliato dal produttore  
all'origine  
azienda agricola  
Quintarelli Giuseppe  
di Negrar - tel. 65004  
(VERONA)  
REG. IMB. 5106

QUINTARELLI  
cont. netto litri 0,720 alcool gradi  
1971  
Amarone  
della Valpolicella  
denominazione d'origine controllata  
vino imbottigliato dal produttore  
all'origine  
premiata azienda agricola  
Quintarelli Giuseppe  
di Negrar - tel. 65004  
(VERONA)  
REG. IMB. 5106

Vino  
Amarone  
1966  
colore rosso intenso  
sua di viola e lauro  
sciutto, gradevolissimo  
aroma, vellutato e  
unico.  
Vino dalle uve:  
arossara, rondinella  
12 Apostoli  
Verona

1966  
Vino  
Recioto Classico del  
Valpolicella  
denominazione di origine controllata  
1974  
imbottigliato all'origine  
dall'azienda agricola  
Quintarelli Giuseppe  
di Negrar - tel. 65004  
ottenuto da uve appassite  
coltivate sul monte C...  
L...



RISERVA  
BOTTIGLIA N° 1057

BIONDI-SANTI  
**BRUNELLO**  
MARCA  PROPRIA  
ANTINA DELLA FATTORIA "IL GR  
MONTALCINO

153

Selezione Kante 1992  
Carso

Sauvignon

(1 bt)

Vitovska

(1 bt)

Malvasia

Etichetta lievemente strappata

*Slightly torn label*

(1 bt)

Collezionista privato

*Private collector*

(Tot. 3 bts)

€ 50

## Toscana

154

Brunello di Montalcino Annata 1995, Biondi Santi Tenuta Il Greppo  
Montalcino

WS 87/100

Collezionista privato

*Private collector*

(4 bts)

€ 300

155

Brunello di Montalcino Annata 1998, Biondi Santi Tenuta Il Greppo  
Montalcino

Collezionista privato

*Private collector*

(3 bts)

€ 225

156

Brunello di Montalcino Annata 2000, Biondi Santi Tenuta Il Greppo  
Montalcino

WS 89/100

Collezionista privato

*Private collector*

(1 bt)

€ 75

157

Brunello di Montalcino Annata 2000, Biondi Santi Tenuta Il Greppo  
Montalcino

WS 89/100

Collezionista privato

*Private collector*

(1 bt)

€ 75

158

Brunello di Montalcino Annata 2000, Biondi Santi Tenuta Il Greppo  
Montalcino

WS 89/100

Collezionista privato

*Private collector*

(6 bts)

€ 450

159

Brunello di Montalcino Annata 2001, Biondi Santi Tenuta Il Greppo  
Montalcino

WS 83/100

Collezionista privato

*Private collector*

(1 bt)

€ 75

160

Brunello di Montalcino Annata, Biondi Santi Tenuta Il Greppo  
Montalcino

1996 (1 bt)

1997 (2 bts)

WS 87/100

Collezionista privato

*Private collector*

(Tot. 3 bts)

€ 225

161

Brunello di Montalcino Riserva 1945, Biondi Santi Tenuta Il Greppo  
Montalcino

Spalla, etichetta sporca, capsula lievemente danneggiata, sughero lievemente depresso, depositi

*Very high shoulder, soiled label, slightly damaged capsule, slightly depressed cork, sediments*

Collezionista privato

*Private collector*

(1 bt)

€ 800

162

Brunello di Montalcino Riserva 1951, Biondi Santi Tenuta Il Greppo  
Montalcino

Spalla alta, etichetta leggermente sporca, depositi  
*Top shoulder, slightly soiled label, sediments*  
Collezionista privato  
Private collector

(1 bt)

€ 300

163

Brunello di Montalcino Riserva 1981, Biondi Santi Tenuta Il Greppo  
Montalcino

Spalla  
*Very high shoulder*  
Collezionista privato  
Private collector

(1 bt)

€ 150

164

Brunello di Montalcino 1990, Case Basse Gianfranco Soldera  
Montalcino

WS 84/100, RP 98/100  
Collezionista privato  
Private collector

(5 bts)

€ 2.000

165

Brunello di Montalcino 1990, Case Basse Gianfranco Soldera  
Montalcino

WS 84/100, RP 98/100  
Collezionista privato  
Private collector

(5 bts)

€ 2.000

166

Brunello di Montalcino Riserva 1993, Case Basse Gianfranco Soldera  
Montalcino

WS 91/100  
Collezionista privato  
Private collector

(1 bt)

€ 150

167

Brunello di Montalcino Riserva 2003, Case Basse Gianfranco  
Soldera  
Montalcino

Cofanetto con "oggetti del mestiere"  
*Coffret with various "tools of the trade"*  
Collezionista privato  
Private collector

(1 bt)

€ 350

168

Rosso dai Vigneti di Brunello 1977, Case Basse Gianfranco Soldera  
Montalcino

1 bt etichetta danneggiata, 2 bts etichette macchiate, 1 bt etichetta  
macchiata e strappata  
*1 bt damaged label, 2 bts stained labels, 1 bt stained and torn label*  
Collezionista privato  
Private collector

(6 bts 0,72 Lt.)

€ 750

169

Rosso dai Vigneti di Brunello 1977, Case Basse Gianfranco Soldera  
Montalcino

1 bt etichetta macchiata  
*1 bt stained label*  
Collezionista privato  
Private collector

(6 bts 0,72 Lt.)

€ 750

170

Rosso dai Vigneti di Brunello 1977, Case Basse Gianfranco Soldera  
Montalcino

2 bts etichette strappate, 1 bt colore scarico  
*2 bts torn labels, 1 bt faded color*  
Collezionista privato  
Private collector

(6 bts 0,72 Lt.)

€ 750





**BRUNELLO**  
**DI**  
**MONTALCINO**

DENOMINAZIONE DI ORIGINE CONTROLLATA  
E GARANTITA

**SOLDERA**

IMBOTTIGLIATO ALL'ORIGINE  
DALL'AZIENDA AGRICOLA  
CASE BASSE DI GIANFRANCO SOLDERA  
MONTALCINO - ITALIA

1990

NON DISPERDERE



NELL'AMBROSCIO



171

Rosso dai Vigneti di Brunello 1977, Case Basse Gianfranco Soldera  
Montalcino

5 bts etichette lievemente sporche, 1 bt manca etichetta, 1 bt  
etichetta macchiata, 1 bt etichetta consumata  
*5 bts slightly soiled labels, 1 bt missing label, 1 bt stained label, 1 bt  
scuffed label*

Collezionista privato  
*Private collector*

(6 bts 0,72 Lt.)

€ 750

172

Rosso dai Vigneti di Brunello 1977, Case Basse Gianfranco Soldera  
Montalcino

6 bts etichette lievemente sporche, 1 bt etichetta strappata, 2 bts  
etichette macchiate  
*6 bts slightly soiled labels, 1 bt torn label, 2 bts stained labels*

Collezionista privato  
*Private collector*

(6 bts 0,72 Lt.)

€ 750

173

Rosso dai Vigneti di Brunello 1977, Case Basse Gianfranco Soldera  
Montalcino

6 bts etichette lievemente sporche, 2 bts etichette macchiate, 1 bt  
etichetta consumata, 1 bt colore scarico  
*6 bts slightly soiled labels, 2 bts stained labels, 1 bt scuffed label, 1 bt  
faded color*

Collezionista privato  
*Private collector*

(6 bts 0,72 Lt.)

€ 750

174

Rosso dai Vigneti di Brunello 1977, Case Basse Gianfranco Soldera  
Montalcino

6 bts etichette lievemente sporche, 2 bts etichette strappate, 3 bts  
etichette macchiate  
*6 bts slightly soiled labels, 2 bts torn labels, 3 bts stained labels*

Collezionista privato  
*Private collector*

(6 bts 0,72 Lt.)

€ 750

175

Rosso dai Vigneti di Brunello 1977, Case Basse Gianfranco Soldera  
Montalcino

6 bts etichette sporche e consumate, 3 bts etichette macchiate, 3 bts  
etichette strappate  
*6 bts soiled and scuffed labels, 3 bts stained labels, 3 bts torn labels*

Collezionista privato  
*Private collector*

(6 bts 0,72 Lt.)

€ 750

176

Sangiovese 2016, Case Basse Gianfranco Soldera  
Montalcino

Collezionista privato  
*Private collector*

(3 bts)

€ 1.100

177

Brunello di Montalcino 2014, Castello Banfi  
Montalcino

Capsula in ceralacca, cassa originale in legno  
*Wax capsule, original wooden case*  
Dalla collezione privata di un esperto milanese del settore  
*From the private collection of a wine expert from Milan*

(1 Dmag)

€ 75

178

Brunello di Montalcino 2015, Castello Banfi  
Montalcino

Capsula in ceralacca, cassa originale in legno  
*Wax capsule, original wooden case*  
Dalla collezione privata di un esperto milanese del settore  
*From the private collection of a wine expert from Milan*

(1 Dmag)

€ 75

179

Brunello di Montalcino Poggio alle Mura 1999, Castello Banfi  
Montalcino

Cassa originale in legno  
*Original wooden case*  
Dalla collezione privata di un esperto milanese del settore  
*From the private collection of a wine expert from Milan*

(1 Mag)

€ 75



180

Brunello di Montalcino 1995, Poggio Antico  
Montalcino

WS 86/100  
Cassa originale in legno  
*Original wooden case*  
Collezionista privato  
*Private collector*

(3 Mag)

€ 150

181

Brunello di Montalcino Riserva 2010, Poggio di Sotto  
Montalcino

WS 93/100, RP 95/100  
Cassa originale in legno  
*Original wooden case*  
Dalla cantina di un esperto del settore  
*From the cellar of a wine expert*

(1 Mag)

€ 350 ♦

182

Selezione Brunello di Montalcino 2004  
Montalcino

Riserva, Case Basse Gianfranco Soldera  
RP 97/100  
(1 bt)

Annata, Biondi Santi Tenuta Il Greppo  
WS 92/100  
(1 bt)  
Dalla cantina privata di un professionista del settore  
*From the private cellar of a wine expert*

(Tot. 2 bts)

€ 550

183

Selezione Brunello di Montalcino  
Montalcino

Vigna del Fiore Riserva 1986, Fattoria dei Barbi  
Spalla  
*Very high shoulder*  
(1 bt)

1987, Altesino  
Spalla  
*Very high shoulder*  
(1 bt)

1989, Fattoria dei Barbi  
Spalla  
*Very high shoulder*  
(1 bt)

Annata 1991, Biondi Santi Tenuta Il Greppo  
Spalla  
*Very high shoulder*  
(1 bt)

1990, Castello Banfi  
WS 93/100  
Spalla media  
*High shoulder*  
(1 bt)

Collezionista privato  
*Private collector*

(Tot. 5 bts)

€ 200

184

Camartina, Querciabella  
Chianti

2012 (2 bts)

WS 93/100

2015 (1 bt)

WS 96/100

Collezionista privato, ottimo stato di conservazione  
*Private collector, perfect storage condition*

(Tot. 3 bts)

€ 100

185

Flaccianello della Pieve 2009, Fontodi  
Colli della Toscana centrale

RP 95/100  
Cassa originale in legno  
*Original wooden case*  
Collezionista privato  
*Private collector*

(1 Mag)

€ 100

186

Flaccianello della Pieve 2010, Fontodi  
*Colli della Toscana centrale*

RP 96/100  
Cassa originale in legno  
*Original wooden case*  
Collezionista privato  
*Private collector*

(1 Mag)

€ 100

187

Flaccianello della Pieve 2011, Fontodi  
*Colli della Toscana centrale*

WS 95/100  
Cassa originale in legno  
*Original wooden case*  
Collezionista privato  
*Private collector*

(1 Mag)

€ 100

188

Le Cupole 2017, Tenuta di Trinoro  
*Val d'Orcia*

WS 89/100  
Capsula in ceralacca, cassa originale in legno  
*Wax capsule, original wooden case*  
Dalla collezione privata di un esperto milanese del settore  
*From the private collection of a wine expert from Milan*

(1 Dmag)

€ 50

189

Le Pergole Torte 2007, Montevertine  
*Chianti*

WS 93/100, RP 99/100  
Cassa originale in legno  
*Original wooden case*  
Collezionista privato, ottimo stato di conservazione  
*Private collector, perfect storage condition*

(1 bt 12 Lt.)

€ 2.000

190

Le Pergole Torte 2007, Montevertine  
*Chianti*

WS 93/100, RP 99/100  
Cassa originale in legno  
*Original wooden case*  
Collezionista privato, ottimo stato di conservazione  
*Private collector, perfect storage condition*

(1 Dmag)

€ 650

191

Le Pergole Torte 2011, Montevertine  
*Chianti*

Cassa originale in legno  
*Original wooden case*  
Collezionista privato, ottimo stato di conservazione  
*Private collector, perfect storage condition*

(1 Dmag)

€ 500

192

Le Pergole Torte 2011, Montevertine  
*Chianti*

Collezionista privato, ottimo stato di conservazione  
*Private collector, perfect storage condition*

(2 Mag)

€ 500

193

Le Pergole Torte 2015, Montevertine  
*Chianti*

RP 96/100  
Collezionista privato, ottimo stato di conservazione  
*Private collector, perfect storage condition*

(1 Dmag)

€ 500

194

Le Pergole Torte 2017, Montevertine  
*Chianti*

RP 96/100  
Cassa originale in legno  
*Original wooden case*  
Collezionista privato, ottimo stato di conservazione  
*Private collector, perfect storage condition*

(3 bts)

€ 300







LE PERGOLE TORTE  
2018

PERGOLE TORTE  
2015

LE PERGOLE TORTE  
2017

MONTEVERDE  
2007

LE PERGOLE TORTE  
2011

LE PERGOLE TORTE  
2017

# MASSETO

1995



Imbottigliato all'origine da s.p.a.  
**TENUTA DELL'ORNELLAIA**  
Bolgheri - Italia

ITALIA  
e 750 ml

**TOSCANA**  
INDICAZIONE GEOGRAFICA TIPICA

13,5% vol

195

Le Pergole Torte 2017, Montevertine  
Chianti

RP 96/100  
Cassa originale in legno  
Original wooden case  
Collezionista privato, ottimo stato di conservazione  
Private collector, perfect storage condition

(3 bts)  
€ 300

196

Le Pergole Torte 2017, Montevertine  
Chianti

RP 96/100  
Cassa originale in legno  
Original wooden case  
Collezionista privato, ottimo stato di conservazione  
Private collector, perfect storage condition

(3 bts)  
€ 300

197

Le Pergole Torte 2017, Montevertine  
Chianti

RP 96/100  
Cassa originale in legno  
Original wooden case  
Collezionista privato, ottimo stato di conservazione  
Private collector, perfect storage condition

(3 bts)  
€ 300

198

Le Pergole Torte 2018, Montevertine  
Chianti

Cassa originale in legno  
Original wooden case  
Collezionista privato, ottimo stato di conservazione  
Private collector, perfect storage condition

(1 Dmag)  
€ 500

199

Le Pergole Torte 2018, Montevertine  
Chianti

Cassa originale in legno  
Original wooden case  
Collezionista privato, ottimo stato di conservazione  
Private collector, perfect storage condition

(1 Mag)  
€ 225

200

Le Pergole Torte 2018, Montevertine  
Chianti

Cassa originale in legno  
Original wooden case  
Collezionista privato, ottimo stato di conservazione  
Private collector, perfect storage condition

(6 bts)  
€ 600

201

Le Pergole Torte 2018, Montevertine  
Chianti

Cassa originale in legno  
Original wooden case  
Collezionista privato, ottimo stato di conservazione  
Private collector, perfect storage condition

(6 bts)  
€ 600

202

Le Pergole Torte 2018, Montevertine  
Chianti

Collezionista privato, ottimo stato di conservazione  
Private collector, perfect storage condition

(3 bts)  
€ 300

203

Maestro Raro 1992, Fèlsina  
Castelnuovo Berardenga

3 bts etichette macchiate e strappate  
3 bts stained and torn labels  
Dalla cantina di un professionista friulano, ottimo stato di  
conservazione  
From the cellar of a Friulian wine expert, perfect storage condition

(5 bts)  
€ 50

204

Maestro Raro, Fèlsina  
Castelnuovo Berardenga

1991 (3 bts)  
3 bts etichette sporche, 1 bt etichetta lievemente strappata  
3 bts soiled labels, 1 bt slightly torn label  
1992 (3 bts)  
3 bts etichette sporche, 1 bt etichetta lievemente strappata  
3 bts soiled labels, 1 bt slightly torn label  
Dalla cantina di un professionista friulano, ottimo stato di  
conservazione  
From the cellar of a Friulian wine expert, perfect storage condition

(Tot. 6 bts)  
€ 75



205

**Masseto 1995**  
*Bolgheri*

WS 94/100  
Collezionista privato  
*Private collector*

(1 bt)

€ 400

206

**Masseto**  
*Bolgheri*

2015 (1 bt)  
RP 100/100  
2016 (1 bt)  
WS 97/100, RP 100/100  
Dalla cantina privata di un collezionista romano  
*From the private cellar of a collector from Rome*

(Tot. 2 bts)

€ 1.200

207

**Ornellaia 2006, Tenuta dell'Ornellaia**  
*Bolgheri*

WS 95/100, RP 97/100  
Cofanetto originale  
*Original coffret*  
Collezionista privato  
*Private collector*

(1 bt)

€ 100

208

**Ornellaia 2007, Tenuta dell'Ornellaia**  
*Bolgheri*

WS 97/100  
Collezionista privato  
*Private collector*

(1 bt)

€ 100

209

**Ornellaia 2007, Tenuta dell'Ornellaia**  
*Bolgheri*

WS 97/100  
Etichetta macchiata  
*Stained label*  
Dalla collezione privata di un esperto del settore  
*From the private collection of a wine expert*

(1 bt)

€ 100

210

**Ornellaia 2011, Tenuta dell'Ornellaia**  
*Bolgheri*

WS 96/100  
Cassa originale in legno  
*Original wooden case*  
Dalla cantina di un esperto del settore  
*From the cellar of a wine expert*

(1 bt 12 Lt.)

€ 4.000 

211

**Ornellaia 2015, Tenuta dell'Ornellaia**  
*Bolgheri*

WS 97/100  
1 bt etichetta "Il Carisma", cassa originale in legno  
*1 bt "Il Carisma" label, original wooden case*  
Dalla collezione privata di un esperto milanese del settore  
*From the private collection of a wine expert from Milan*

(6 bts)

€ 750

212

**Ornellaia 2016, Tenuta dell'Ornellaia**  
*Bolgheri*

Cassa originale in legno "La Tensione"  
*"La Tensione" original wooden case*  
Collezionista privato, ottimo stato di conservazione  
*Private collector, perfect storage condition*

(1 Dmag)

€ 600

213

**Ornellaia 2017, Tenuta dell'Ornellaia**  
*Bolgheri*

WS 94/100, RP 96/100  
1 bt etichetta "Solare"  
*1 bt "Solare" label*  
Dalla collezione privata di un esperto del settore  
*From the private collection of a wine expert*

(6 bts)

€ 650

214

**Ornellaia, Tenuta dell'Ornellaia**  
*Bolgheri*

1993 (1 bt)  
1994 (1 bt)  
Collezionista privato  
*Private collector*

(Tot. 2 bts)

€ 200



ORNELLAIA  
2016  
TENSIONE

ORNELLAIA  
2016  
TENSIONE

  
ORNELLAIA  
2016  
  
BOLGHERI  
SUPERIORE

215

Poggio ai Ginepri 2016, Tenuta Argentiera  
Bolgheri

WS 88/100  
Capsula in ceramica, cassa originale in legno  
*Wax capsule, original wooden case*  
Dalla collezione privata di un esperto milanese del settore  
*From the private collection of a wine expert from Milan*

(1 Dmag)

€ 150

216

Sassicaia 1996, Tenuta San Guido  
Bolgheri

WS 91/100  
Etichetta molto macchiata  
*Very stained label*  
Collezionista privato  
*Private collector*

(1 bt)

€ 100

217

Sassicaia 2005, Tenuta San Guido  
Bolgheri

WS 94/100  
Cassa originale in legno  
*Original wooden case*  
Collezionista privato  
*Private collector*

(1 Mag)

€ 250

218

Sassicaia 2013, Tenuta San Guido  
Bolgheri

WS 95/100, RP 97/100  
Casse originali in legno singole  
*Original single wooden cases*  
Collezionista privato, ottimo stato di conservazione  
*Private collector, perfect storage condition*

(2 Mag)

€ 600

219

Sassicaia 2014, Tenuta San Guido  
Bolgheri

WS 92/100  
Cassa originale in legno  
*Original wooden case*  
Dalla collezione privata di un esperto milanese del settore  
*From the private collection of a wine expert from Milan*

(1 Mag)

€ 250

220

Sassicaia 2015, Tenuta San Guido  
Bolgheri

WS 97/100, RP 97/100  
Cassa originale in legno  
*Original wooden case*  
Collezionista privato, ottimo stato di conservazione  
*Private collector, perfect storage condition*

(6 bts)

€ 700

221

Sassicaia 2016, Tenuta San Guido  
Bolgheri

WS 97/100, RP 100/100  
Cassa originale in legno  
*Original wooden case*  
Collezionista privato, ottimo stato di conservazione  
*Private collector, perfect storage condition*

(6 bts)

€ 700

222

Sassicaia 2017, Tenuta San Guido  
Bolgheri

WS 95/100  
1 bt etichetta lievemente strappata  
*1 bt slightly torn label*  
Dalla collezione privata di un esperto milanese del settore  
*From the private collection of a wine expert from Milan*

(6 bts)

€ 800



**223**

**Sassicaia 2017, Tenuta San Guido**  
*Bolgheri*

WS 95/100  
Cassa originale in legno  
*Original wooden case*  
Collezionista privato, ottimo stato di conservazione  
*Private collector, perfect storage condition*

(6 bts)  
€ 700

**224**

**Sassicaia 2017, Tenuta San Guido**  
*Bolgheri*

WS 95/100  
Cassa originale in legno  
*Original wooden case*  
Collezionista privato, ottimo stato di conservazione  
*Private collector, perfect storage condition*

(6 bts)  
€ 700

**225**

**Sassicaia 2017, Tenuta San Guido**  
*Bolgheri*

WS 95/100  
Casse originali in legno singole  
*Original single wooden cases*  
Collezionista privato, ottimo stato di conservazione  
*Private collector, perfect storage condition*

(2 Mag)  
€ 500

**226**

**Sassicaia 2018, Tenuta San Guido**  
*Bolgheri*

WS 96/100  
Cassa originale in legno  
*Original wooden case*  
Collezionista privato, ottimo stato di conservazione  
*Private collector, perfect storage condition*

(6 bts)  
€ 600

**227**

**Sassicaia 2018, Tenuta San Guido**  
*Bolgheri*

WS 96/100  
Cassa originale in legno  
*Original wooden case*  
Collezionista privato, ottimo stato di conservazione  
*Private collector, perfect storage condition*

(6 bts)  
€ 600

**228**

**Sassicaia 2018, Tenuta San Guido**  
*Bolgheri*

WS 96/100  
Collezionista privato, ottimo stato di conservazione  
*Private collector, perfect storage condition*

(2 bts)  
€ 200

**229**

**Sassicaia, Tenuta San Guido**  
*Bolgheri*

2003 (1 bt)  
WS 92/100  
2004 (1 bt)  
WS 94/100  
2005 (1 bt)  
WS 94/100  
2007 (1 bt)  
WS 93/100  
Collezionista privato  
*Private collector*

(Tot. 4 bts)  
€ 400



SASSICAIA

2009

BOLGHERI SASSICAIA



SASSICAIA

2010

BOLGHERI SASSICAIA



SASSICAIA

2011

BOLGHERI SASSICAIA



SASSICAIA

2012

BOLGHERI SASSICAIA



SASSICAIA

2013

BOLGHERI SASSICAIA

lotto | lot 230

Imbottigliato all'origine  
Tenuta San Guido - Castagneto Carducci - Toscana

PRODOTTO IN ITALIA



SASSICAIA

2014

BOLGHERI SASSICAIA

Imbottigliato all'origine  
Tenuta San Guido - Castagneto Carducci - Toscana

750 ml e

PRODOTTO IN ITALIA



SASSICAIA

2015

BOLGHERI SASSICAIA

Imbottigliato all'origine  
Tenuta San Guido - Castagneto Carducci - Toscana

750 ml e

PRODOTTO IN ITALIA



SASSICAIA

2016

BOLGHERI SASSICAIA

Imbottigliato all'origine  
Tenuta San Guido - Castagneto Carducci - Toscana

750 ml e

PRODOTTO IN ITALIA



SASSICAIA

2017

BOLGHERI SASSICAIA

Imbottigliato all'origine  
Tenuta San Guido - Castagneto Carducci - Toscana

750 ml e

PRODOTTO IN ITALIA

**230**

Sassicaia, Tenuta San Guido  
Bolgheri

2009 (1 bt)  
WS 93/100, RP 96/100  
2010 (1 bt)  
WS 94/100  
2011 (1 bt)  
WS 95/100  
2012 (1 bt)  
WS 93/100  
2013 (1 bt)  
WS 95/100, RP 97/100  
2014 (1 bt)  
WS 92/100  
2015 (1 bt)  
WS 97/100, RP 97/100  
2016 (1 bt)  
WS 97/100, RP 100/100  
2017 (1 bt)  
WS 95/100  
Collezionista privato  
Private collector

(Tot. 9 bts)  
€ 1.200

**231**

Sassicaia, Tenuta San Guido  
Bolgheri

2013 (1 bt)  
WS 95/100, RP 97/100  
2015 (1 bt)  
WS 97/100, RP 97/100  
Dalla cantina privata di un collezionista romano  
From the private cellar of a collector from Rome

(Tot. 2 bts)  
€ 300

**232**

Siepi 2002, Marchesi Mazzei Castello di Fonterutoli  
Chianti

WS 91/100  
Cassa originale in legno  
Original wooden case  
Dalla collezione privata di un esperto milanese del settore  
From the private collection of a wine expert from Milan

(6 bts)  
€ 225

**233**

Siepi 2013, Marchesi Mazzei Castello di Fonterutoli  
Chianti

WS 92/100, RP 95/100  
Cassa originale in legno  
Original wooden case  
Collezionista privato, ottimo stato di conservazione  
Private collector, perfect storage condition

(6 bts)  
€ 150

**234**

Solaia 1997, Antinori  
Chianti

Collezionista privato  
Private collector

(1 bt)  
€ 150

**235**

Selezione Solaia Antinori  
Chianti

Annata Diversa 2002  
WS 87/100  
(1 bt)  
2003  
WS 95/100  
(1 bt)  
Collezionista privato  
Private collector

(Tot. 2 bts)  
€ 200

**236**

Tignanello 1971, Antinori  
Chianti

5 bts spalla, etichette sporche  
5 bts very high shoulder, soiled labels  
Collezionista privato  
Private collector

(5 bts)  
€ 250

**237**

Tignanello 1978, Antinori  
Chianti

2 bts spalla, 1 bt spalla alta  
2 bts very high shoulder, 1 bt top shoulder  
Collezionista privato  
Private collector

(3 bts)  
€ 150



238

Tignanello 1978, Antinori  
Chianti

3 bts spalla, 2 bts etichette sporche  
3 bts very high shoulder, 2 bts soiled labels  
Collezionista privato  
Private collector

(3 bts)

€ 150

239

Tignanello 1978, Antinori  
Chianti

Spalla  
Very high shoulder  
Collezionista privato  
Private collector

(3 bts)

€ 150

240

Tignanello 1998, Antinori  
Chianti

WS 89/100  
Collezionista privato  
Private collector

(2 bts)

€ 100

241

Tignanello 2005, Antinori  
Chianti

WS 92/100  
Cassa originale in legno  
Original wooden case  
Collezionista privato  
Private collector

(1 Mag)

€ 125

242

Tignanello 2006, Antinori  
Chianti

WS 93/100  
Cassa originale in legno  
Original wooden case  
Collezionista privato  
Private collector

(1 Mag)

€ 125

243

Tignanello 2006, Antinori  
Chianti

WS 93/100  
Cassa originale in legno  
Original wooden case  
Collezionista privato  
Private collector

(1 Mag)

€ 125

244

Tignanello, Antinori  
Chianti

2004 (1 bt)  
WS 95/100, RP 95/100  
2006 (1 bt)  
WS 93/100  
Collezionista privato  
Private collector

(Tot. 2 bts)

€ 100

245

Selezione 2015, Antinori  
Chianti

Tignanello  
WS 97/100, RP 96/100  
(1 bt)  
Solaia  
WS 98/100, RP 100/100  
(1 bt)  
Dalla cantina privata di un collezionista romano  
From the private cellar of a collector from Rome

(Tot. 2 bts)

€ 250

TIGNANELLO

1978



TIGNANELLO

1978



Vino di collina Toscana  
prodotto con uve sangio-  
vese e cabernet vinificate, una ad  
una, conservato presso il produt-  
tore in piccoli barili di rovere nuovi  
di litri 225, imbottigliato il 28 e  
29 Maggio 1980 a San Casciano

Val di Pesa di  
Marchesi Lodovico  
Piero Antinori di Firenze (R.I. 190  
FI) e successivamente adattato a  
fresche cantine sotterranee per un  
ulteriore riposo in bottiglia prima  
della spedizione.



*Antinori*

VINO DA TAVOLA DELLA VAL DI PESA  
MARCHESI L. e P. ANTINORI S.p.A. - FIRENZE  
ITALIA

246

Selezione Antinori

**Solaia 1996**

*Chianti*

WS 90/100

Spalla

*Very high shoulder*

(1 bt)

**Tignanello 1997**

*Chianti*

Spalla

*Very high shoulder*

(1 bt)

**Guado al Tasso 1998**

*Bolgheri*

WS 95/100

Spalla

*Very high shoulder*

(1 bt)

Collezionista privato

*Private collector*

(Tot. 3 bts)

€ 150

247

Trinoro 2003, Tenuta di Trinoro

*Val d'Orcia*

WS 90/100

Dalla cantina di un professionista friulano, ottimo stato di conservazione

*From the cellar of a Friulian wine expert, perfect storage condition*

(6 bts)

€ 350

248

Selezione Castello di Ama 1988

*Chianti*

**Chianti Classico Vigneto Bellavista**

Spalla media

*High shoulder*

(1 bt)

**Chianti Classico Vigneto San Lorenzo**

Spalla media

*High shoulder*

(1 bt)

**Chianti Classico Vigneto Bertinga**

Spalla

*Very high shoulder*

(1 bt)

**Chianti Classico Vigneto La Casuccia**

Spalla bassa

*Mid shoulder*

(1 bt)

**Vigna il Chiuso**

Spalla

*Very high shoulder*

(1 bt)

**L'Apparita**

Spalla

*Very high shoulder*

(1 bt)

Cassa originale in legno

*Original wooden case*

Collezionista privato

*Private collector*

(Tot. 6 bts)

€ 175

249

Selezione Isole e Olena 1997

*Chianti*

**Cepparello**

RP 95/100

Etichetta sporca

*Soiled label*

(1 bt)

**Chianti Classico**

WS 86/100

(1 bt)

Collezionista privato

*Private collector*

(Tot. 2 bts)

€ 75

250

Selezione Marchesi Mazzei Castello di Fonterutoli  
*Chianti*

Siepi 1996

WS 90/100

(1 bt)

Chianti Classico 1997

(1 bt)

Collezionista privato

*Private collector*

(Tot. 2 bts)

€ 50

251

Selezione Bolgheri

*Bolgheri*

Ornellaia 1995, Tenuta dell'Ornellaia

WS 91/100, RP 95/100

(1 bt)

Vigna al Cavaliere 1996, Michele Satta

(1 bt)

Sassicaia 1996, Tenuta San Guido

WS 91/100

(1 bt)

Sassicaia 1997, Tenuta San Guido

(1 bt)

Paleo 1997, Le Macchiole

(1 bt)

Piastraia 1998, Michele Satta

WS 86/100

(1 bt)

6 bts spalla

6 bts very high shoulder

Collezionista privato

*Private collector*

(Tot. 6 bts)

€ 400

252

Selezione Toscana 1993

L'Apparita, Castello di Ama

*Chianti*

(1 bt)

Brunello di Montalcino Annata, Biondi Santi Tenuta Il Greppo

*Montalcino*

(2 bts)

Collezionista privato

*Private collector*

(Tot. 3 bts)

€ 200

253

Selezione Toscana 1993

Solaia, Antinori

*Chianti*

WS 86/100

(1 bt)

Sassicaia, Tenuta San Guido

*Bolgheri*

WS 85/100

(1 bt)

Collezionista privato

*Private collector*

(Tot. 2 bts)

€ 200

254

Selezione Toscana 1997

Luce, Tenuta Luce della Vite

*Montalcino*

(1 bt)

Il Blu, Brancaia

*Chianti*

WS 87/100

(1 bt)

Le Pergole Torte, Montevertine

*Chianti*

WS 93/100

(1 bt)

Collezionista privato

*Private collector*

(Tot. 3 bts)

€ 150

255

Selezione Toscana

Brunello di Montalcino Annata 1981, Biondi Santi Tenuta Il Greppo

*Montalcino*

(1 bt)

Tignanello 1994, Antinori

*Chianti*

WS 89/100

(1 bt)

Collezionista privato

*Private collector*

(Tot. 2 bts)

€ 125





Imbottigliato all'origine dalla  
**AZIENDA AGRICOLA  
VALENTINI**  
s.s. società agricola  
Loreto Aprutino - PE - Italia  
12,5% vol  
e 75 cl



Vendemmia 2016



**TREBBIANO  
d'ABRUZZO**

denominazione di origine controllata

256

Selezione Toscana

L'Apparita 1991, Castello di Ama

*Chianti*

WS 92/100

Ornellaia 1997, Tenuta dell'Ornellaia

*Bolgheri*

RP 95/100

Etichetta macchiata e strappata

*Stained and torn label*

(1 bt)

Collezionista privato

*Private collector*

(Tot. 1 bt)

€ 150

## Umbria

257

Cervaro della Sala 1999, Castello della Sala

WS 92/100

Collezionista privato

*Private collector*

(1 Mag)

€ 50

## Abruzzo

258

Montepulciano d'Abruzzo Senza Anno, Emidio Pepe

*Torano Nuovo*

Non si legge l'anno, etichetta strappata, capsula in ceralacca rotta ma sughero integro, colore lievemente scarico

*Vintage not legible, torn label, broken wax capsule but cork intact,*

*slightly faded color*

Collezionista privato

*Private collector*

(1 bt 4 Lt.)

€ 500

259

Montepulciano d'Abruzzo 2008, Emidio Pepe

*Torano Nuovo*

Collezionista privato

*Private collector*

(5 bts)

€ 250

260

Rosato 2018, Emidio Pepe

*Torano Nuovo*

Collezionista privato

*Private collector*

(5 bts)

€ 100

261

Trebbiano d'Abruzzo 2016, Valentini

*Loreto Aprutino*

Confezione originale

*Original box*

Collezionista privato, ottimo stato di conservazione

*Private collector, perfect storage condition*

(6 bts)

€ 225

262

Trebbiano d'Abruzzo 2017, Emidio Pepe

*Torano Nuovo*

Cartone originale

*Original carton*

Collezionista privato

*Private collector*

(6 bts)

€ 100

263

Trebbiano d'Abruzzo 2017, Emidio Pepe

*Torano Nuovo*

Collezionista privato

*Private collector*

(3 bts)

€ 50

## Sicilia

264

Ora da Re 1932, Barone Jacona della Motta

*Marsala*

Etichette macchiate, casse originali in legno singole

*Stained labels, original single wooden cases*

Collezionista privato

*Private collector*

(2 bts 0,375 Lt.)

€ 75

265

Ora da Re Vendemmia 1932, Barone Jacona della Motta  
Marsala

Confezioni originali singole  
*Original single boxes*  
Collezionista privato  
*Private collector*

(3 bts 0,375 Lt.)

€ 125

266

Ora da Re Vendemmia 1932, Barone Jacona della Motta  
Marsala

Confezioni originali singole  
*Original single boxes*  
Collezionista privato  
*Private collector*

(3 bts 0,375 Lt.)

€ 125

267

Selezione Florio  
Marsala

Vecchioflorio Marsala Superiore Secco NV  
(1 bt 0,68 Lt.)

Marsala Superiore Riserva 1860  
(1 bt)  
Collezionista privato  
*Private collector*

(Tot. 1 bt 0,68 Lt. + 1 bt)

€ 100

## Sardegna

268

Barrua 2015

WS 90/100  
Cartone originale  
*Original carton*  
Dalla collezione privata di un esperto milanese del settore  
*From the private collection of a wine expert from Milan*

(6 bts)

€ 200

269

Turriga 1997, Argiolas

WS 90/100  
Collezionista privato  
*Private collector*

(1 bt)

€ 50

270

Selezione Italia 1993

Sassicaia, Tenuta San Guido

*Bolgheri*  
WS 85/100  
(1 bt)

Brunello di Montalcino Annata, Biondi Santi Tenuta Il Greppo

*Montalcino*  
WS 80/100

(1 bt)  
Collezionista privato  
*Private collector*

(Tot. 2 bts)

€ 200

271

Selezione Italia 1997

Solaia, Antinori

*Chianti*  
RP 96/100  
(1 bt)

Barolo Granbrussia Riserva, Poderi Aldo Conterno

*Langhe*  
(1 bt)

Barolo Bricco Rocche, Bricco Rocche

*Langhe*  
RP 96/100

(1 bt)

Barolo Monfortino Riserva, Giacomo Conterno

*Langhe*  
RP 95/100

(1 bt)

Sassicaia, Tenuta San Guido

*Bolgheri*  
(1 bt)

Ornellaia, Tenuta dell'Ornellaia

*Bolgheri*  
RP 95/100

(1 bt)

Collezionista privato  
*Private collector*

(Tot. 6 bts)

€ 1.000



*Cra da Re*  
*Vendemmia*  
*1931*

*Cra da Re*  
*Vendemmia*  
*1931*

*Cra da Re*  
*Vendemmia*  
*1932*



## FRANCIA

### Rodano

272

Côte Rôtie La Landonne 1981, E. Guigal

WS 86/100

1,5 cm, etichetta leggermente sporca

*1,5 cm, slightly soiled label*

Collezionista privato

*Private collector*

(1 bt)

€ 175

273

Côte Rôtie La Turque 1999, E. Guigal

RP 100/100

Dalla cantina di un esperto del settore

*From the cellar of a wine expert*

(1 bt)

€ 300 ♦

274

Selezione Côte Rôtie 1997, E. Guigal

La Mouline

WS 97/100, RP 96/100

(1 bt)

La Turque

WS 98/100, RP 96/100

Etichetta lievemente strappata

*Slightly torn label*

(1 bt)

Collezionista privato

*Private collector*

(Tot. 2 bts)

€ 350

275

Hermitage La Chapelle 1952, Paul Jaboulet Aîné

4,5 cm, etichetta macchiata

*4,5 cm, stained label*

Collezionista privato

*Private collector*

(1 bt)

€ 250

276

Hermitage La Chapelle 1961, Paul Jaboulet Aîné

WS 100/100, RP 100/100

4,5 cm, etichetta sporca e lievemente strappata, capsula rotta, depositi

*4,5 cm, soiled and slightly torn label, broken capsule, sediments*

Dalla cantina di un esperto del settore

*From the cellar of a wine expert*

(1 bt)

€ 2.000 ♦

277

Côte Rôtie La Belle Hélène 2012, Stéphane Ogier

WS 95/100, RP 98/100

Cassa originale in legno

*Original wooden case*

Dalla cantina di professionista del settore, ottimo stato

di conservazione

*From the cellar of a professional wine dealer, perfect storage*

*condition*

(6 bts)

€ 600 ♦

278

Côte Rôtie La Belle Hélène 2012, Stéphane Ogier

WS 95/100, RP 98/100

Cassa originale in legno

*Original wooden case*

Dalla cantina di professionista del settore, ottimo stato di

conservazione

*From the cellar of a professional wine dealer, perfect storage*

*condition*

(6 bts)

€ 600 ♦

279

Côte Rôtie La Belle Hélène 2012, Stéphane Ogier

WS 95/100, RP 98/100

Cassa originale in legno

*Original wooden case*

Dalla cantina di professionista del settore, ottimo stato di

conservazione

*From the cellar of a professional wine dealer, perfect storage*

*condition*

(6 bts)

€ 600 ♦



*La Belle Hélène*  
DE  
STEPHANE OGIER  
  
2012  
CÔTE-RÔTIE

CÔTE-RÔTIE  
2012  
  
STEPHANE OGIER  
DE  
*La Belle Hélène*

*La Belle Hélène*  
DE  
STEPHANE OGIER  
  
2012  
CÔTE-RÔTIE

280

Côte Rôtie La Belle Hélène 2012, Stéphane Ogier

WS 95/100, RP 98/100

Cassa originale in legno

*Original wooden case*

Dalla cantina di professionista del settore, ottimo stato di conservazione

*From the cellar of a professional wine dealer, perfect storage condition*

(6 bts)

€ 600 ♦

281

Côte Rôtie La Belle Hélène 2012, Stéphane Ogier

WS 95/100, RP 98/100

Cassa originale in legno

*Original wooden case*

Dalla cantina di professionista del settore, ottimo stato di conservazione

*From the cellar of a professional wine dealer, perfect storage condition*

(6 bts)

€ 600 ♦

282

Côte Rôtie La Belle Hélène 2012, Stéphane Ogier

WS 95/100, RP 98/100

Cassa originale in legno

*Original wooden case*

Dalla cantina di professionista del settore, ottimo stato di conservazione

*From the cellar of a professional wine dealer, perfect storage condition*

(6 bts)

€ 600 ♦

283

Côte Rôtie La Belle Hélène 2012, Stéphane Ogier

WS 95/100, RP 98/100

Cassa originale in legno

*Original wooden case*

Dalla cantina di professionista del settore, ottimo stato di conservazione

*From the cellar of a professional wine dealer, perfect storage condition*

(6 bts)

€ 600 ♦

284

Côte Rôtie La Belle Hélène 2012, Stéphane Ogier

WS 95/100, RP 98/100

Cassa originale in legno

*Original wooden case*

Dalla cantina di professionista del settore, ottimo stato di conservazione

*From the cellar of a professional wine dealer, perfect storage condition*

(6 bts)

€ 600 ♦

285

Côte Rôtie La Côte-Blonde 2016, Stéphane Ogier

WS 98/100, RP 98/100

Cassa originale in legno

*Original wooden case*

Dalla cantina di professionista del settore, ottimo stato di conservazione

*From the cellar of a professional wine dealer, perfect storage condition*

(6 bts)

€ 750 ♦

286

Côte Rôtie Lancement 2012, Stéphane Ogier

WS 95/100, RP 95/100

Cassa originale in legno

*Original wooden case*

Dalla cantina di professionista del settore, ottimo stato di conservazione

*From the cellar of a professional wine dealer, perfect storage condition*

(3 bts)

€ 300 ♦



287

Sélection Côte Rôtie de Lieux-Dits 2012 Stéphane Ogier

**But de Mont**

(1 bt)

**Fongeat**

(1 bt)

**Côte Bodin**

(1 bt)

**Bertholon**

(1 bt)

**La Viallière**

RP 95/100

(1 bt)

**Champon**

(1 bt)

Cassa originale in legno

*Original wooden case*

Dalla cantina di professionista del settore, ottimo stato di conservazione

*From the cellar of a professional wine dealer, perfect storage condition*

(Tot. 6 bts)

€ 300 ♦

288

Sélection Côte Rôtie de Lieux-Dits 2012 Stéphane Ogier

**But de Mont**

(1 bt)

**Fongeat**

(1 bt)

**Côte Bodin**

(1 bt)

**Bertholon**

(1 bt)

**La Viallière**

RP 95/100

(1 bt)

**Champon**

(1 bt)

Cassa originale in legno

*Original wooden case*

Dalla cantina di professionista del settore, ottimo stato di conservazione

*From the cellar of a professional wine dealer, perfect storage condition*

(Tot. 6 bts)

€ 300 ♦

289

Sélection Côte Rôtie de Lieux-Dits 2012 Stéphane Ogier

**But de Mont**

(1 bt)

**Fongeat**

(1 bt)

**Côte Bodin**

(1 bt)

**Bertholon**

(1 bt)

**La Viallière**

RP 95/100

(1 bt)

**Champon**

(1 bt)

Cassa originale in legno

*Original wooden case*

Dalla cantina di professionista del settore, ottimo stato di conservazione

*From the cellar of a professional wine dealer, perfect storage condition*

(Tot. 6 bts)

€ 300 ♦

290

Sélection Côte Rôtie de Lieux-Dits 2012 Stéphane Ogier

**But de Mont**

(1 bt)

**Fongeat**

(1 bt)

**Côte Bodin**

(1 bt)

**Bertholon**

(1 bt)

**La Viallière**

RP 95/100

(1 bt)

**Champon**

(1 bt)

Cassa originale in legno

*Original wooden case*

Dalla cantina di professionista del settore, ottimo stato di conservazione

*From the cellar of a professional wine dealer, perfect storage condition*

(Tot. 6 bts)

€ 300 ♦

291

Sélection Côte Rôtie de Lieux-Dits 2012 Stéphane Ogier

**But de Mont**

(1 bt)

**Fongeat**

(1 bt)

**Côte Bodin**

(1 bt)

**Bertholon**

(1 bt)

**La Viallière**

RP 95/100

(1 bt)

**Champon**

(1 bt)

Cassa originale in legno

*Original wooden case*

Dalla cantina di professionista del settore, ottimo stato di conservazione

*From the cellar of a professional wine dealer, perfect storage condition*

(Tot. 6 bts)

€ 300 ♦

292

Sélection Côte Rôtie de Lieux-Dits 2012 Stéphane Ogier

**But de Mont**

(1 bt)

**Fongeat**

(1 bt)

**Côte Bodin**

(1 bt)

**Bertholon**

(1 bt)

**La Viallière**

RP 95/100

(1 bt)

**Champon**

(1 bt)

Cassa originale in legno

*Original wooden case*

Dalla cantina di professionista del settore, ottimo stato di conservazione

*From the cellar of a professional wine dealer, perfect storage condition*

(Tot. 6 bts)

€ 300 ♦

293

Sélection Côte Rôtie de Lieux-Dits 2012 Stéphane Ogier

**But de Mont**

(1 bt)

**Fongeat**

(1 bt)

**Côte Bodin**

(1 bt)

**Bertholon**

(1 bt)

**La Viallière**

RP 95/100

(1 bt)

**Champon**

(1 bt)

Cassa originale in legno

*Original wooden case*

Dalla cantina di professionista del settore, ottimo stato di conservazione

*From the cellar of a professional wine dealer, perfect storage condition*

(Tot. 6 bts)

€ 300 ♦

294

Sélection Côte Rôtie de Lieux-Dits 2016 Stéphane Ogier

**Montmain**

(1 bt)

**Fongeat**

WS 93/100

(1 bt)

**Côte Bodin**

WS 94/100

(1 bt)

**Bertholon**

WS 95/100

(1 bt)

**La Viallière**

WS 94/100, RP 95/100

(1 bt)

**Le Champon**

WS 95/100

(1 bt)

Cassa originale in legno

*Original wooden case*

Dalla cantina di professionista del settore, ottimo stato di conservazione

*From the cellar of a professional wine dealer, perfect storage condition*

(Tot. 6 bts)

€ 300 ♦

## Loira

295

Pouilly Fumé Baron de L, Baron de Ladoucette

1986 (1 bt)  
1996 (1 Mag)  
WS 87/100  
Collezionista privato  
*Private collector*

(Tot. 1 bt + 1 Mag)

€ 100

296

Pouilly Fumé Baron de L 1996, Baron de Ladoucette

WS 87/100  
Collezionista privato  
*Private collector*

(1 Mag)

€ 75

297

Pouilly Fumé Baron de L, Baron de Ladoucette

1996 (1 Mag)  
WS 87/100  
1997 (1 Mag)  
WS 88/100  
Collezionista privato  
*Private collector*

(Tot. 2 Mag)

€ 150

298

Pouilly Fumé Baron de L 2017, Baron de Ladoucette

WS 90/100  
Collezionista privato  
*Private collector*

(1 Mag)

€ 50

299

Saumur-Champigny Les Poyeux, Clos Rougeard

2009 (1 bt)  
2010 (1 bt)  
RP 95/100  
2011 (1 bt)  
2012 (1 bt)  
2014 (1 bt)  
2015 (1 bt)  
Dalla cantina privata di un professionista del settore  
*From the private cellar of a wine expert*

(Tot. 6 bts)

€ 900

300

Saumur-Champigny Les Clos, Clos Rougeard

2010 (1 bt)  
2011 (1 bt)  
2012 (1 bt)  
2013 (1 bt)  
2014 (1 bt)  
2015 (1 bt)  
Dalla cantina privata di un professionista del settore  
*From the private cellar of a wine expert*

(Tot. 6 bts)

€ 600

301

Silex Moon Collection 1997, Didier Dagueneau

WS 86/100  
Capsula rotta  
*Broken capsule*  
Dalla collezione privata di un esperto del settore  
*From the private collection of a wine expert*

(1 Mag)

€ 400

## Bordeaux

302

Carruades de Lafite 2010, Château Lafite Rothschild  
*Pauillac*

WS 93/100  
Cassa originale in legno  
*Original wooden case*  
Collezionista privato  
*Private collector*

(6 bts)

€ 900



2015

2014

2013

2012

2011

2010



EAU CHEVAL

Grand Cru Classé

1989

SAINT-EMILION GRAND CRU

SAINT-EMILION GRAND CRU

AL BLANC, 1989 FOURC

SAINT-EMILION (GIRONDE)

1989



APPELLATION MARGAUX CONTROLÉE

CHATEAU PALMER, MARGAUX, FRANCE

MIS EN BOUTEILLE AU CHATEAU

CHATEAU PALMER - BESSE

PRODUCEURS A BORDEAUX (GIRONDE) FRANCE

BORDEAUX

V.Q.P.R.D.

Imbottigliato all'origine dal produttore e importato da Sarzi Amadè Milano Prodotto in Francia

NON DISPERDERE IL

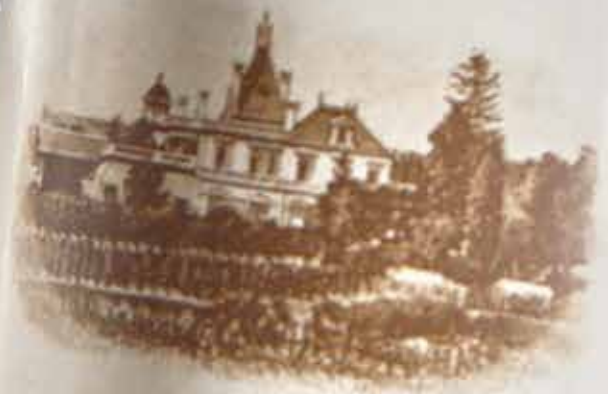

CHATEAU AUSONE

1<sup>er</sup> GRAND CRU CLASSÉ  
SAINT-EMILION GRAND CRU

APPELLATION SAINT-EMILION GRAND CRU CONTROLÉE

1989

J. DUBOIS-CHALLON & Héritiers C. VAUTHIER  
PROPRIÉTAIRES A SAINT-EMILION (GIRONDE) FRANCE

MIS EN BOUTEILLES AU CHATEAU

PRODUCE OF FRANCE

750 ml

303

Château Ausone 1989

*Premier Grand Cru Classé, Saint-Emilion*

Dalla cantina privata di un professionista milanese  
*From the private cellar of a wine expert from Milan*

(1 bt)

€ 250

304

Château Ausone 2005

*Premier Grand Cru Classé, Saint-Emilion*

WS 100/100, RP 100/100

Cassa originale in legno

*Original wooden case*

Dalla cantina di professionista del settore, ottimo stato di conservazione  
*From the cellar of a professional wine dealer, perfect storage condition*

(3 bts)

€ 1.500 ♦

305

Château Brane Cantenac 1997

*2ème Grand Cru Classé, Margaux*

Collezionista privato

*Private collector*

(2 bts)

€ 50

306

Château Canon-Moueix 1996

*Canon-Fronsac*

WS 83/100

5 bts etichette sporche, 1 bt etichetta macchiata

*5 bts soiled labels, 1 bt stained label*

Dalla cantina di un professionista friulano, ottimo stato di conservazione

*From the cellar of a Friulian wine expert, perfect storage condition*

(6 bts)

€ 100

307

Château Canon-Moueix 1996

*Canon-Fronsac*

WS 83/100

6 bts etichette sporche e lievemente macchiate, 3 bts etichette strappate

*6 bts soiled and slightly stained labels, 3 bts torn labels*

Dalla cantina di un professionista friulano, ottimo stato di conservazione

*From the cellar of a Friulian wine expert, perfect storage condition*

(6 bts)

€ 100

308

Château Cheval Blanc 1983

*Premier Grand Cru Classé, Saint-Emilion*

WS 96/100, RP 96/100

1 bt spalla bassa, 1 bt capsula rotta

*1 bt mid shoulder, 1 bt broken capsule*

Dalla collezione privata di un esperto del settore

*From the private collection of a wine expert*

(4 bts)

€ 900

309

Château Ducru Beaucaillou 2016

*2ème Grand Cru Classé, Saint-Julien*

WS 97/100, RP 98/100

Cassa originale in legno

*Original wooden case*

Dalla cantina di professionista del settore, ottimo stato di conservazione

*From the cellar of a professional wine dealer, perfect storage condition*

(6 bts)

€ 600 ♦

310

Château d'Yquem 1959

*Premier Cru Superieur Classé, Sauternes*

WS 97/100

Spalla, etichetta e capsula macchiate

*Very high shoulder, stained label and capsule*

Dalla collezione privata di un esperto del settore

*From the private collection of a wine expert*

(1 bt)

€ 450

311

Château d'Yquem 1960

*Premier Cru Superieur Classé, Sauternes*

Spalla, etichetta e capsula sporche

*Very high shoulder, soiled label and capsule*

Collezionista privato

*Private collector*

(1 bt)

€ 400

312

**Château d'Yquem 1962**

*Premier Cru Supérieur Classé, Sauternes*

WS 75/100

Spalla

*Very high shoulder*

Collezionista privato

*Private collector*

(1 bt)

€ 200

313

**Château d'Yquem 1962**

*Premier Cru Supérieur Classé, Sauternes*

WS 75/100

Spalla, capsula lievemente sollevata

*Very high shoulder, slightly protruding capsule*

Collezionista privato

*Private collector*

(1 bt)

€ 200

314

**Château d'Yquem 1968**

*Premier Cru Supérieur Classé, Sauternes*

Spalla, etichetta e capsula macchiate

*Very high shoulder, stained label and capsule*

Dalla collezione privata di un esperto del settore

*From the private collection of a wine expert*

(1 bt)

€ 200

315

**Château d'Yquem 1976**

*Premier Cru Supérieur Classé, Sauternes*

WS 96/100, RP 96/100

Etichetta e capsula lievemente macchiate

*Slightly stained label and capsule*

Collezionista privato

*Private collector*

(1 bt)

€ 150

316

**Château d'Yquem 1984**

*Premier Cru Supérieur Classé, Sauternes*

WS 84/100

Capsula lievemente depressa

*Slightly depressed capsule*

Collezionista privato

*Private collector*

(1 bt)

€ 200

317

**Château d'Yquem 1990**

*Premier Cru Supérieur Classé, Sauternes*

WS 95/100, RP 98/100

Collezionista privato

*Private collector*

(2 bts)

€ 400

318

**Château d'Yquem 1994**

*Premier Cru Supérieur Classé, Sauternes*

WS 87/100

Dalla collezione privata di un esperto del settore

*From the private collection of a wine expert*

(1 bt)

€ 150

319

**Château d'Yquem 1997**

*Premier Cru Supérieur Classé, Sauternes*

RP 95/100

Collezionista privato

*Private collector*

(2 bts)

€ 300

320

**Château d'Yquem 1998**

*Premier Cru Supérieur Classé, Sauternes*

RP 95/100

Dalla collezione privata di un esperto milanese del settore

*From the private collection of a wine expert from Milan*

(1 bt)

€ 200





SAUTERNES-APPELLATION COM



Château d'Yquem  
Sauternes  
1962

MIS EN BOUTEILLE AU CHÂTEAU

13°  
da: G. TROGLIA - TORINO  
s au Château et Sélectionné  
BARRIÈRE FRÈRES,

Contenuto C.C.

SAUTERNES-APPELLATI



Château d'Yquem  
Sauternes  
1962

MIS EN BOUTEILLE AU CHÂTEAU

Vino a grad. alcool 13°

Importato da: G. TROGLIA - TORINO

Mis en Bouteilles au Château et Sélectionné par:  
A. BARRIÈRE FRÈRES, à Bordeaux

Contenuto C.C. 750





MIS EN BOUTEILLES AU CHATEAU

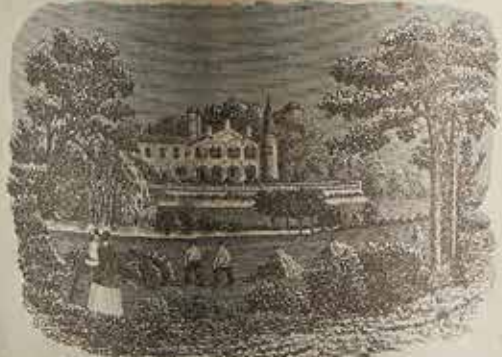

CHATEAU LAFITE-ROTHSCHILD  
1937

APPELLATION, PAUILLAC CONTRÔLÉE

321

**Château d'Yquem 2001**

*Premier Cru Supérieur Classé, Sauternes*

WS 100/100, RP 100/100

Spalla

*Very high shoulder*

Collezionista privato

*Private collector*

(1 bt)

€ 300

322

**Château d'Yquem 2005**

*Premier Cru Supérieur Classé, Sauternes*

RP 97/100

Cassa originale in legno

*Original wooden case*

Dalla cantina di professionista del settore, ottimo stato di conservazione

*From the cellar of a professional wine dealer, perfect storage condition*

(12 bts 0,375 Lt.)

€ 900 ♦

323

**Château d'Yquem 2005**

*Premier Cru Supérieur Classé, Sauternes*

RP 97/100

Cassa originale in legno

*Original wooden case*

Dalla cantina di professionista del settore, ottimo stato di conservazione

*From the cellar of a professional wine dealer, perfect storage condition*

(12 bts 0,375 Lt.)

€ 900 ♦

324

**Château d'Yquem 2005**

*Premier Cru Supérieur Classé, Sauternes*

RP 97/100

Cassa originale in legno

*Original wooden case*

Dalla cantina di professionista del settore, ottimo stato di conservazione

*From the cellar of a professional wine dealer, perfect storage condition*

(6 bts)

€ 1.200 ♦

325

**Château d'Yquem 2005**

*Premier Cru Supérieur Classé, Sauternes*

RP 97/100

Cassa originale in legno

*Original wooden case*

Dalla cantina di professionista del settore, ottimo stato di conservazione

*From the cellar of a professional wine dealer, perfect storage condition*

(6 bts)

€ 1.200 ♦

326

**Château d'Yquem 2005**

*Premier Cru Supérieur Classé, Sauternes*

RP 97/100

Dalla cantina di professionista del settore, ottimo stato di conservazione

*From the cellar of a professional wine dealer, perfect storage condition*

(1 Dmag)

€ 1.000 ♦

327

**Château d'Yquem 2006**

*Premier Cru Supérieur Classé, Sauternes*

RP 95/100

Cassa originale in legno

*Original wooden case*

Dalla cantina di professionista del settore, ottimo stato di conservazione

*From the cellar of a professional wine dealer, perfect storage condition*

(1 Dmag)

€ 1.000 ♦

328

**Château d'Yquem 2009**

*Premier Cru Supérieur Classé, Sauternes*

RP 100/100

Cassa originale in legno

*Original wooden case*

Dalla cantina di professionista del settore, ottimo stato di conservazione

*From the cellar of a professional wine dealer, perfect storage condition*

(12 bts 0,375 Lt.)

€ 1.500 ♦

329

**Château d'Yquem 2009**

*Premier Cru Supérieur Classé, Sauternes*

RP 100/100

Dalla cantina di professionista del settore, ottimo stato di conservazione

*From the cellar of a professional wine dealer, perfect storage condition*

(6 bts)

€ 1.500 ♦

330

**Château d'Yquem 2010**

*Premier Cru Supérieur Classé, Sauternes*

WS 96/100, RP 98/100

Cassa originale in legno

*Original wooden case*

Dalla cantina di professionista del settore, ottimo stato di conservazione

*From the cellar of a professional wine dealer, perfect storage condition*

(12 bts)

€ 3.000 ♦

331

**Château Figeac 2017**

*Premier Grand Cru Classé B, Saint-Emilion*

WS 96/100, RP 95/100

Cassa originale in legno

*Original wooden case*

Dalla cantina di professionista del settore, ottimo stato di conservazione

*From the cellar of a professional wine dealer, perfect storage condition*

(12 bts)

€ 1.200 ♦

332

**Château Haut-Brion 1977**

*Premier Grand Cru Classé, Pessac-Léognan*

Collezionista privato

*Private collector*

(1 bt)

€ 125

333

**Château La Mission Haut-Brion 1975**

*Cru Classé de Graves, Pessac-Léognan*

RP 97/100

Spalla, etichetta sporca e strappata

*Very high shoulder, soiled and torn label*

Collezionista privato

*Private collector*

(1 bt)

€ 200

334

**Château La Mission Haut-Brion 2017**

*Cru Classé de Graves, Pessac-Léognan*

WS 94/100, RP 96/100

Cassa originale in legno

*Original wooden case*

Dalla cantina di professionista del settore, ottimo stato di conservazione

*From the cellar of a professional wine dealer, perfect storage condition*

(6 bts)

€ 1.000 ♦

335

**Château La Mission Haut-Brion 2018**

*Cru Classé de Graves, Pessac-Léognan*

WS 96/100, RP 99/100

Cassa originale in legno

*Original wooden case*

Dalla cantina di professionista del settore, ottimo stato di conservazione

*From the cellar of a professional wine dealer, perfect storage condition*

(6 bts)

€ 1.200 ♦

336

**Château Lafite Rothschild 1937**

*Premier Grand Cru Classé, Pauillac*

Spalla bassa, capsula sporca

*Mid shoulder, soiled capsule*

Collezionista privato

*Private collector*

(1 bt)

€ 450



CHATEAU MARGAUX  
2005  
GRAND VIN  
PREMIER GRAND CRU CLASSE

CHATEAU MARGAUX  
2005  
GRAND VIN  
PREMIER GRAND CRU CLASSE

CHATEAU MARGAUX  
2005  
GRAND VIN  
PREMIER GRAND CRU CLASSE

CHATEAU MARGAUX  
2005  
GRAND VIN  
PREMIER GRAND CRU CLASSE





337

Château Latour 2006  
*Premier Grand Cru Classé, Pauillac*

WS 95/100, RP 95/100  
Cassa originale in legno  
*Original wooden case*  
Dalla cantina di professionista del settore, ottimo stato di conservazione  
*From the cellar of a professional wine dealer, perfect storage condition*

(6 bts)  
€ 1.500 ♦

338

Château Latour 2008  
*Premier Grand Cru Classé, Pauillac*

WS 94/100, RP 95/100  
Cassa originale in legno  
*Original wooden case*  
Dalla cantina di professionista del settore, ottimo stato di conservazione  
*From the cellar of a professional wine dealer, perfect storage condition*

(6 bts)  
€ 1.500 ♦

339

Château Margaux 1958  
*Premier Grand Cru Classé, Margaux*

Spalla bassa, etichetta macchiata e consumata, collarino Eschenauer  
*Mid shoulder, stained and scuffed label, Eschenauer neck label*  
Collezionista privato  
*Private collector*

(1 bt)  
€ 225

340

Château Margaux 1985  
*Premier Grand Cru Classé, Margaux*

Capsula lievemente danneggiata  
*Slightly damaged capsule*  
Collezionista privato  
*Private collector*

(1 bt)  
€ 200

341

Château Margaux 1990  
*Premier Grand Cru Classé, Margaux*

RP 100/100  
Spalla  
*Very high shoulder*  
Collezionista privato  
*Private collector*

(1 bt)  
€ 550

342

Château Margaux 1996  
*Premier Grand Cru Classé, Margaux*

RP 100/100  
Collezionista privato  
*Private collector*

(2 bts)  
€ 750

343

Château Margaux 2005  
*Premier Grand Cru Classé, Margaux*

RP 98/100  
Cassa originale in legno  
*Original wooden case*  
Dalla cantina di professionista del settore, ottimo stato di conservazione  
*From the cellar of a professional wine dealer, perfect storage condition*

(12 bts)  
€ 5.400 ♦

344

Château Mouton Rothschild 1956  
*Premier Grand Cru Classé, Pauillac*

Spalla  
*Very high shoulder*  
Collezionista privato  
*Private collector*

(1 bt)  
€ 300

345

Château Mouton Rothschild 1956  
*Premier Grand Cru Classé, Pauillac*

Spalla alta  
*Top shoulder*  
Collezionista privato  
*Private collector*

(1 bt)  
€ 300

346

Château Mouton Rothschild 1968  
*Premier Grand Cru Classé, Pauillac*

Spalla, etichetta sporca  
*Very high shoulder, soiled label*  
Dalla collezione privata di un esperto del settore  
*From the private collection of a wine expert*

(1 bt)

€ 200

347

Château Mouton Rothschild 2005  
*Premier Grand Cru Classé, Pauillac*

WS 95/100, RP 98/100  
Cassa originale in legno  
*Original wooden case*  
Dalla cantina di professionista del settore, ottimo stato di conservazione  
*From the cellar of a professional wine dealer, perfect storage condition*

(12 bts)

€ 4.200 ♦

348

Château Mouton Rothschild 2015  
*Premier Grand Cru Classé, Pauillac*

WS 96/100, RP 98/100  
Cassa originale in legno  
*Original wooden case*  
Dalla cantina di professionista del settore, ottimo stato di conservazione  
*From the cellar of a professional wine dealer, perfect storage condition*

(6 bts)

€ 2.100 ♦

349

Château Mouton Rothschild 2017  
*Premier Grand Cru Classé, Pauillac*

WS 97/100, RP 96/100  
Cassa originale in legno  
*Original wooden case*  
Dalla cantina di professionista del settore, ottimo stato di conservazione  
*From the cellar of a professional wine dealer, perfect storage condition*

(6 bts)

€ 1.500 ♦

350

Grand Vin de Leoville du Marquis de Las Cases  
*2ème Grand Cru Classé, Saint-Julien-Medoc*

1985 (1 bt)  
WS 98/100, RP 95/100  
Etichetta leggermente sporca  
*Slightly soiled label*

1989 (1 bt)

Etichetta leggermente sporca  
*Slightly soiled label*

Dalla cantina privata di un professionista milanese  
*From the private cellar of a wine expert from Milan*

(Tot. 2 bts)

€ 275

351

Grand Vin de Leoville du Marquis de Las Cases 2005  
*2ème Grand Cru Classé, Saint-Julien-Medoc*

WS 100/100, RP 97/100  
Cassa originale in legno  
*Original wooden case*  
Dalla cantina di professionista del settore, ottimo stato di conservazione  
*From the cellar of a professional wine dealer, perfect storage condition*

(12 bts)

€ 1.800 ♦

352

Vieux Château Certan 2016  
*Pomerol*

WS 97/100, RP 100/100  
Cassa originale in legno  
*Original wooden case*  
Dalla cantina di professionista del settore, ottimo stato di conservazione  
*From the cellar of a professional wine dealer, perfect storage condition*

(6 bts)

€ 900 ♦





Chateau Mouton Rothschild  
 PAUILLAC  
 2005  
 toute la récolte a été mise en bouteilles au Chateau Mouton Rothschild  
 Saison vinicole de

Chateau Mouton Rothschild  
 2005  
 toute la récolte a été mise en bouteilles au Chateau Mouton Rothschild  
 Saison vinicole de

Chateau Mouton Rothschild  
 PAUILLAC  
 2005  
 toute la récolte a été mise en bouteilles au Chateau Mouton Rothschild  
 Saison vinicole de

Chateau Mouton Rothschild  
 PAUILLAC  
 2005  
 toute la récolte a été mise en bouteilles au Chateau Mouton Rothschild  
 Saison vinicole de





353

Selezione Bordeaux 1974

**Château Mouton Rothschild**

*Premier Grand Cru Classé, Pauillac*

Spalla, etichetta sporca e macchiata, capsula rotta

*Very high shoulder, soiled and stained label, broken capsule*

(1 bt)

**Château Lafite Rothschild**

*Premier Grand Cru Classé, Pauillac*

Spalla, etichetta sporca e macchiata

*Very high shoulder, soiled and stained label*

(1 bt)

**Château Haut-Brion**

*Cru Classé des Graves, Pessac-Léognan*

3,5 cm, etichetta sporca e macchiata

*3,5 cm, soiled and stained label*

(1 bt)

Collezionista privato

*Private collector*

(Tot. 3 bts)

€ 525

354

Selezione Bordeaux 1989

**Château Cheval Blanc**

*Premier Grand Cru Classé, Saint-Emilion*

RP 96/100

(1 bt)

**Château Palmer**

*3ème Grand Cru Classé, Margaux*

RP 96/100

(1 bt)

Dalla cantina privata di un professionista milanese

*From the private cellar of a wine expert from Milan*

(Tot. 2 bts)

€ 400

355

Selezione Bordeaux 1993

**Château Lafite Rothschild**

*Premier Grand Cru Classé, Pauillac*

WS 86/100

(1 bt)

**Château Margaux**

*Premier Grand Cru Classé, Margaux*

WS 90/100

(1 bt)

**Château Cheval Blanc**

*Premier Grand Cru Classé, Saint-Emilion*

WS 84/100

(1 bt)

**Château Mouton Rothschild**

*Premier Grand Cru Classé, Pauillac*

WS 90/100

(1 bt)

Collezionista privato

*Private collector*

(Tot. 4 bts)

€ 950

356

Selezione Bordeaux 1997

**Château Haut-Brion**

*Cru Classé des Graves, Pessac-Léognan*

WS 90/100

(1 bt)

**Château Lafite Rothschild**

*Premier Grand Cru Classé, Pauillac*

WS 90/100

(1 bt)

**Château Cheval Blanc**

*Premier Grand Cru Classé, Saint-Emilion*

WS 87/100

(1 bt)

**Château Margaux**

*Premier Grand Cru Classé, Margaux*

WS 90/100, RP 95/100

(1 bt)

**Château Latour**

*Premier Grand Cru Classé, Pauillac*

WS 88/100

(1 bt)

**Château Mouton Rothschild**

*Premier Grand Cru Classé, Pauillac*

WS 89/100

(1 bt)

Collezionista privato

*Private collector*

(Tot. 6 bts)

€ 1.300

357

Selezione Bordeaux

**Carruades de Lafite 1988, Château Lafite Rothschild**

*Pauillac*

(1 bt)

**Pavillon Rouge 1995, Château Margaux**

*Margaux*

(1 bt)

Dalla cantina privata di un professionista milanese

*From the private cellar of a wine expert from Milan*

(Tot. 2 bts)

€ 200

358

Selezione Bordeaux

**Château Ducru Beaucaillou 1986**

*2ème Grand Cru Classé, Saint-Julien*

(1 bt)

**Château Pichon Longueville Comtesse de Lalande 1994**

*2ème Grand Cru Classé, Pauillac*

WS 88/100

(1 bt)

Dalla cantina privata di un professionista milanese

*From the private cellar of a wine expert from Milan*

(Tot. 2 bts)

€ 150

## Alsazia

359

Gewurztraminer Cuvée Anne Schlumberger 1976,  
Domaines Schlumberger

Collezionista privato  
*Private collector*

(3 bts)  
€ 150

## Borgogna

360

Chambolle Musigny 2005, Domaine Robert Arnoux  
*Côte de Nuits*

Collezionista privato  
*Private collector*

(3 bts)  
€ 100

361

Vosne Romanée Premier Cru Les Chaumes 2005,  
Domaine Robert Arnoux  
*Côte de Nuits*

Collezionista privato  
*Private collector*

(2 bts)  
€ 125

362

Chassagne Montrachet Premier Cru Les Chaumées 1996,  
Michel Colin-Deléger & Fils  
*Côte de Beaune*

WS 89/100  
Collezionista privato  
*Private collector*

(2 Mag)  
€ 200

363

Clos de Tart Grand Cru Monopole 2014  
*Côte de Nuits*

RP 95/100  
Collezionista privato  
*Private collector*

(1 bt)  
€ 200

364

Corton Grand Cru 2005, Domaine Bonneau du Martray  
*Côte de Beaune*

Cassa originale in legno  
*Original wooden case*  
Collezionista privato  
*Private collector*

(1 Mag)  
€ 200

365

Selezione Premier Cru 2009 Domaine Sylvain Cathiard et Fils  
*Côte de Nuits*

Vosne Romanée En Orveaux  
Etichetta lievemente macchiata  
*Slightly stained label*  
(1 bt)

Nuits Saint Georges Aux Murgers  
Etichetta lievemente macchiata  
*Slightly stained label*  
(1 bt)

Dalla cantina privata di un professionista del settore  
*From the private cellar of a wine expert*

(Tot. 2 bts)  
€ 350

366

Selezione Vosne Romanée Domaine Sylvain Cathiard et Fils  
*Côte de Nuits*

Aux Reignots Premier Cru 2008  
(1 bt)  
En Orveaux Premier Cru 2008  
(1 bt)  
2010  
(1 bt)

Dalla cantina privata di un professionista del settore  
*From the private cellar of a wine expert*

(Tot. 3 bts)  
€ 700



Grand Vin de Bourgogne

**SC**

**VOSNE-ROMANÉE 1<sup>er</sup> CRU**  
APPELLATION VOSNE-ROMANÉE 1<sup>er</sup> CRU CONTRÔLÉE

**AUX REIGNOTS**  
RED BURGUNDY WINE  
2008

MIS EN BOUTEILLE A LA PROPRIÉTÉ  
SCEV **Domaine Sylvain Cathiard & Fils**  
VITICULTEURS A VOSNE-ROMANÉE, COTE-D'OR, FRANCE

PRODUCE OF FRANCE

DOVEVEY BEAUME





MISE D

MISE DU

ROMANÉE

MONOPOLE

1978

LEROY

AUXEY-MEURSAULT  
COTE-D'OR

LEROY

AUXEY-MEURSAULT  
COTE-D'OR

SOCIÉTÉ CIVILE DU DOMAINE DE LA ROMANÉE-CONTI  
PROPRIÉTAIRE A VOSNE-ROMANÉE (COTE-D'OR)

ÉCHÉZEAUX

APPELLATION ÉCHÉZEAUX CONTRÔLÉE

16.285 Bouteilles Récoltées

N° 009373

LES ASSOCIÉS-GERANTS

ANNÉE 1974

*In Leroy Bizé  
A. de V. & C.*

*Mise en bouteille au domaine*

PRODUCE OF FRANCE

SOCIÉTÉ CIVILE DU DOMAINE DE LA ROMANÉE-CONTI  
PROPRIÉTAIRE A VOSNE-ROMANÉE (COTE-D'OR) FRANCE

ROMANÉE-CONTI

APPELLATION ROMANÉE-CONTI CONTRÔLÉE

6.535 Bouteilles Récoltées

N° 001191

LES ASSOCIÉS-GERANTS

ANNÉE 1978

*In Leroy Bizé  
A. de V. & C.*

*Mise en bouteille au domaine*

PRODUCT OF FRANCE

75 cl





ANÉE-CONTI

MISE EN BOUTEILLE

WINE

ROMANÉE

GRANDS ÉCHÉZEUX

MONOPOLE  
1979

MONOPOLE  
1974

LE ROY  
AUXEY-MEURSAULT  
CÔTE-D'OR

AGENT GÉNÉRAL  
LE ROY  
AUXEY-MEURSAULT  
CÔTE-D'OR

DOMAINE DE LA ROMANÉE-CONTI  
-ROMANÉE (CÔTE-D'OR) FRANCE

SOCIÉTÉ CIVILE DU DOMAINE DE LA ROMANÉE-CONTI  
PROPRIÉTAIRE A VOSNE-ROMANÉE (CÔTE-D'OR)

ÉE-CONTI

LA TACHE

ILE DU DOMAINE DE LA ROMANÉE  
IRE A VOSNE-ROMANÉE (CÔTE-D'OR)

LE DU DOMAINE DE LA ROMANÉE  
E A VOSNE-ROMANÉE (CÔTE-D'OR)

ANÉE-CONTI CONTROLÉE

APPELLATION LA TACHE CONTROLÉE

ANÉE-ST-VIVANT

DS ÉCHÉZEUX

24.210 Bouteilles Récoltées

24.210 Bouteilles Récoltées

218 Bouteilles Récoltées

218 Bouteilles Récoltées

LES ASSOCIÉS-GÉRANTS  
*in Leroy 1974*  
*A. de Villain*

N° 007062  
ANNÉE 1974  
*in Leroy 1974*  
*A. de Villain*

LES ASSOCIÉS-GÉRANTS  
*in Leroy 1974*  
*A. de Villain*

LES ASSOCIÉS-GÉRANTS  
*in Leroy 1974*  
*A. de Villain*

Mise en bouteille au domaine

Mise en bouteille au domaine

Mise en bouteille au domaine

Mise en bouteille au domaine

PRODUCE OF FRANCE

PRODUCE OF FRANCE

PRODUCE OF FRANCE

PRODUCE OF FRANCE

VINO PRODOTTO IN FRANCIA  
UNICA IMPORTATRICE IN ITALIA

VINO PRODOTTO IN FRANCIA  
UNICA IMPORTATRICE IN ITALIA

VINO PRODOTTO IN FRANCIA  
UNICA IMPORTATRICE IN ITALIA

VINO PRODOTTO IN FRANCIA  
UNICA IMPORTATRICE IN ITALIA

ITALIA DISTRIBUTIONE S.p.A. - 12050 F. (BARESCO) (CN)

ITALIA DISTRIBUTIONE S.p.A. - 12050 F. (BARESCO) (CN)

ITALIA DISTRIBUTIONE S.p.A. - 12050 F. (BARESCO) (CN)

ITALIA DISTRIBUTIONE S.p.A. - 12050 F. (BARESCO) (CN)

CL.

CL. 12,50°

CL.

CL.



367

Grands Echezeaux Grand Cru 1974, Domaine de la Romanée-Conti  
*Côte de Nuits*

3,5 cm, etichette macchiate e lievemente strappate  
*3,5 cm, stained and slightly torn labels*  
Collezionista privato  
*Private collector*

(2 bts)

€ 1.400

368

La Tâche Grand Cru 1969, Domaine de la Romanée-Conti  
*Côte de Nuits*

2 cm, etichetta sporca, depositi  
*2 cm, soiled label, sediments*  
Dalla collezione privata di un esperto del settore  
*From the private collection of a wine expert*

(1 bt)

€ 800

369

La Tâche Grand Cru 1970, Domaine de la Romanée-Conti  
*Côte de Nuits*

WS 87/100  
Etichetta con dedica al proprietario strappata  
*Torn label with dedication to the owner*  
Collezionista privato  
*Private collector*

(1 bt)

€ 500

370

La Tâche Grand Cru 1974, Domaine de la Romanée-Conti  
*Côte de Nuits*

3,5 cm, etichetta macchiata e strappata  
*3,5 cm, stained and torn label*  
Collezionista privato  
*Private collector*

(1 bt)

€ 1.200

371

Romanée-Conti Grand Cru 1978, Domaine de la Romanée-Conti  
*Côte de Nuits*

RP 98/100  
4,5 cm, etichetta dell'importatore danneggiata, depositi  
*4,5 cm, damaged importer label, sediments*  
Collezionista privato  
*Private collector*

(1 bt)

€ 4.000

372

Romanée-Conti Grand Cru 1979, Domaine de la Romanée-Conti  
*Côte de Nuits*

5,5 cm, capsula lievemente danneggiata, sughero lievemente depresso, segni di vecchie perdite  
*5,5 cm, slightly damaged capsule, slightly depressed cork, sign of old seepage*  
Collezionista privato  
*Private collector*

(1 bt)

€ 2.500

373

Selezione Grand Cru 1974 Domaine de la Romanée-Conti  
*Côte de Nuits*

Echezeaux  
3,5 cm, etichetta sporca e lievemente strappata  
*3,5 cm, soiled and slightly torn label*  
(1 bt)

Romanée-Saint-Vivant

4 cm, etichetta sporca e lievemente strappata  
*4 cm, soiled and slightly torn label*  
(1 bt)

Collezionista privato  
*Private collector*

(Tot. 2 bts)

€ 1.400



**374**

Selezione Grand Cru 1992, Domaine de la Romanée Conti  
*Côte de Nuits*

Grands Echezeaux

WS 84/100

4,5 cm

4,5 cm

(1 bt)

Romanée-Saint-Vivant

WS 74/100

3,5 cm

3,5 cm

(1 bt)

Collezionista privato

*Private collector*

(Tot. 2 bts)

€ 1.800

**375**

Musigny Grand Cru 2016, Domaine de la Vougeraie  
*Côte de Nuits*

RP 95/100

Collezionista privato

*Private collector*

(1 bt)

€ 350

**376**

Chambolle Musigny Premier Cru Les Amoureuses 2013,  
Domaine Comte Georges de Vogüé  
*Côte de Nuits*

Collezionista privato

*Private collector*

(1 bt)

€ 200

**377**

Meursault Clos de la Barre 1996, Domaine des Comtes Lafon  
*Côte de Beaune*

Collezionista privato

*Private collector*

(3 bts)

€ 250

**378**

Meursault Clos de la Barre 1999, Domaine des Comtes Lafon  
*Côte de Beaune*

WS 90/100

Collezionista privato

*Private collector*

(2 bts)

€ 175

**379**

Meursault Premier Cru Charmes 1996, Domaine des Comtes Lafon  
*Côte de Beaune*

WS 95/100

Collezionista privato

*Private collector*

(1 bt)

€ 200

**380**

Morey-Saint Denis 2004, Domaine Dujac  
*Côte de Nuits*

Collezionista privato

*Private collector*

(1 bt)

€ 50

**381**

Gevrey Chambertin Premier Cru Clos Saint-Jacques Vieille Vigne,  
Domaine Fourrier  
*Côte de Nuits*

2005 (1 bt)

Capsula danneggiata

*Damaged capsule*

2008 (1 bt)

RP 96/100

2009 (1 bt)

RP 96/100

2010 (1 bt)

Dalla cantina privata di un professionista del settore

*From the private cellar of a wine expert*

(Tot. 4 bts)

€ 950

2014

2013

*Savigny-les-Beaune 1<sup>er</sup>  
Les Narbantons  
Appellation d'Origine Contrôlée*

*Mis en bouteille au Domaine*

**LEROY**

*Propriétaire à Vosne-Romanée, Côte-d'Or*

13% vol.

GRAND VIN DE BOURGOGNE - PRODUCT OF FRANCE - CONTAINS SULFITES

*Cuits-S<sup>t</sup>-Georges 1<sup>er</sup> Cru  
Aux Boudots  
Appellation d'Origine Contrôlée*

*Mis en bouteille au Domaine*

*Propriétaire à Vosne-Romanée, Côte-d'Or, France*

GRAND VIN DE BOURGOGNE - PRODUCT OF FRANCE - CONTAINS SULFITES

75 cl.

**382**

Gevrey Chambertin Premier Cru Les Goulots, Domaine Fourrier  
*Côte de Nuits*

2005 (1 bt)

2008 (1 bt)

2009 (1 bt)

2012 (1 bt)

Dalla cantina privata di un professionista del settore  
*From the private cellar of a wine expert*

(Tot. 4 bts)

€ 400

**383**

Selezione Gevrey Chambertin Vieille Vigne Domaine Fourrier  
*Côte de Nuits*

Premier Cru Clos St. Jacques 2005

(1 bt)

Premier Cru Combe aux Moines 2009

(1 bt)

2009

(1 bt)

Dalla cantina privata di un professionista del settore  
*From the private cellar of a wine expert*

(Tot. 3 bts)

€ 450

**384**

Selezione Gevrey Chambertin Vieille Vigne Domaine Fourrier  
*Côte de Nuits*

Premier Cru Les Goulots 2009

(1 bt)

Premier Cru Combe aux Moines 2009

(1 bt)

Premier Cru Clos St. Jacques 2010

(1 bt)

2010

(1 bt)

Dalla cantina privata di un professionista del settore  
*From the private cellar of a wine expert*

(Tot. 4 bts)

€ 500

**385**

Selezione Gevrey Chambertin Vieille Vigne Domaine Fourrier  
*Côte de Nuits*

Premier Cru Combe aux Moines 2009

(1 bt)

Premier Cru Combe aux Moines 2012

(1 bt)

2012

(1 bt)

2009

(1 bt)

Dalla cantina privata di un professionista del settore  
*From the private cellar of a wine expert*

(Tot. 4 bts)

€ 350

**386**

Bienvenue Bâtard-Montrachet Grand Cru 2000, Domaine Leflaive  
*Côte de Beaune*

1 bt etichetta dell'anno macchiata

*1 bt stained vintage label*

Collezionista privato

*Private collector*

(2 bts)

€ 400

**387**

Puligny-Montrachet Premier Cru Clavoillon 1999, Domaine Leflaive  
*Côte de Beaune*

Collezionista privato

*Private collector*

(2 bts)

€ 175

**388**

Corton Renardes Grand Cru 2000, Domaine Leroy  
*Côte de Beaune*

Dalla collezione privata di un esperto del settore  
*From the private collection of a wine expert*

(1 bt)

€ 1.000

**389**

Nuits Saint Georges Premier Cru Aux Boudots 2013, Domaine Leroy  
*Côte de Nuits*

Collezionista privato

*Private collector*

(1 bt)

€ 800

2005



**ECHEZEAUX**

*Grand Cru*

APPELLATION ECHEZEAUX CONTRÔLÉE

GRAND VIN DE BOURGOGNE

Mis en bouteille à la Propriété par

MARIE-CHRISTINE ET MARIE-ANDRÉE MUGNERET

**DOMAINE MUGNERET-GIBOURG**

100% Pinot Noir - Côte d'Or - France

2005



**ECHEZEAUX**

*Grand Cru*

APPELLATION ECHEZEAUX CONTRÔLÉE

GRAND VIN DE BOURGOGNE

Mis en bouteille à la Propriété par

MARIE-CHRISTINE ET MARIE-ANDRÉE MUGNERET



1088  
8801



*Grand Cru*

**MONTRACHET**

APPELLATION CONTRÔLÉE

S.C.E. DOMAINE RAM  
VITICULTEUR A CHASSAGN  
COTE-D'OR

390

Savigny Les Beaunes Premier Cru Les Narbantons 2014,  
Domaine Leroy  
*Côte de Beaune*

Collezionista privato  
*Private collector*

(1 bt)

€ 500

391

Gevrey Chambertin En Motrot Monopole 2010,  
Domaine Denis Mortet  
*Côte de Nuits*

Collezionista privato  
*Private collector*

(1 bt)

€ 100

392

Echezeaux Grand Cru 2005, Domaine Mugneret-Gibourg  
*Côte de Nuits*

Dalla cantina privata di un professionista del settore  
*From the private cellar of a wine expert*

(2 bts)

€ 600

393

Vosne-Romanée, Domaine Mugneret-Gibourg  
*Côte de Nuits*

2009 (1 bt)

2010 (2 bts)

Dalla cantina privata di un professionista del settore  
*From the private cellar of a wine expert*

(Tot. 3 bts)

€ 200

394

Morey Saint Denis Premier Cru Monts-Luisants Vieilles Vignes 1985,  
Domaine Ponsot  
*Côte de Beaune*

2 bts 4 cm, 1 bt 3,5 cm, 2 bts sugheri lievemente depressi

*2 bts 4 cm, 1 bt 3,5 cm, 2 bts slightly depressed corks*

Collezionista privato

*Private collector*

(3 bts)

€ 225

395

Montrachet Grand Cru 1988, Domaine Ramonet  
*Côte de Beaune*

WS 84/100

1,5 cm, etichetta e collarino sporchi e strappati

*1,5 cm, soiled and torn label and neck label*

Collezionista privato

*Private collector*

(1 bt)

€ 600

396

Chablis Montée de Tonnerre Premier Cru,  
Domaine Francois Raveneau  
*Chablis*

2017 (1 bt)

2018 (1 bt)

Collezionista privato, ottimo stato di conservazione

*Private collector, perfect storage condition*

(Tot. 2 bts)

€ 300

397

Chambertin Clos de Bèze Grand Cru, Domaine Armand Rousseau  
*Côte de Nuits*

2008 (2 bts)

RP 96/100

2009 (2 bts)

Dalla collezione privata di un esperto del settore

*From the private collection of a wine expert*

(Tot. 4 bts)

€ 4.000

398

Chambertin Clos de Bèze Grand Cru, Domaine Armand Rousseau  
*Côte de Nuits*

2010 (1 bt)

2011 (1 bt)

RP 95/100

2014 (1 bt)

2015 (1 bt)

2016 (1 bt)

Dalla collezione privata di un esperto del settore

*From the private collection of a wine expert*

(Tot. 5 bts)

€ 4.500







# DOMAINE ARMAND ROUSSEAU

---

Il Domaine venne creato all'inizio del XX secolo da Armand Rousseau che appena maggiorenne ereditò diversi appezzamenti di vigneto nel comune di Gevrey-Chambertin. Armand proveniva da una famiglia di piccoli proprietari terrieri composta principalmente da viticoltori, bottai e commercianti di vino.

Il suo matrimonio nel 1909 gli permise di ampliare la superficie delle vigne e sviluppare la sua attività, esattamente nel luogo dove attualmente si trova il Domaine, cioè nella parte più antica del paese, ai piedi della chiesa duecentesca.

Col tempo acquistò anche appezzamenti più prestigiosi come Charmes-Chambertin, Clos de la Roche e poi il famoso Chambertin. Decise così di iniziare a imbottigliare le annate migliori, rivolgendosi a una clientela di ristoratori e privati, sotto l'egida di Raymond Baudoin, fondatore della Revue du Vin de France.

Nel corso degli anni ha continuato ad espandere la sua tenuta con l'acquisto di Grands Crus quali Mazy-Chambertin, Mazoyères-Chambertin, Le Clos Saint Jacques.

Attualmente siamo alla quarta generazione con Cyrielle che affianca il padre Eric nella gestione della tenuta affinché un giorno possa perseguire da sola la filosofia e i valori della famiglia. In particolare l'amore incondizionato per il terroir della Borgogna e la conoscenza nei minimi dettagli di ogni vitigno. Da questa passione nascono vini eccezionali, estremamente rari e molto quotati nel circuito delle aste internazionali.

## CHAMBERTIN GRAND CRU

Chambertin era il dominio di un certo Monsieur Bertin. Si dice che Bertin piantò nel suo campo gli stessi vitigni di quelli dei monaci di Bèze. Il vino ottenuto era perfetto quindi i vignaioli da allora chiamarono la vigna con il nome del suo proprietario: era il "Champ de Bertin", cioè il "Chambertin".

I frutti provengono da tre diversi appezzamenti e poiché la configurazione dell'appezzamento non è favorevole alla meccanizzazione, la lavorazione del terreno viene effettuata con l'ausilio di un cavallo e di un aratro.

Chambertin è il vino dei re, mascolino, potente e ben costruito. Vigoroso e deciso, ben strutturato e molto denso. Ha grande persistenza in bocca, aromi di cioccolato, liquirizia e frutti rossi. Questa verticale dal 1999 al 2010 permette di fare un'esperienza degustativa indimenticabile.

*The Domaine was created at the beginning of the 20th Century by Armand Rousseau who, as soon as he came of age, inherited several vineyard plots in the municipality of Gevrey-Chambertin. Armand came from a smallholder family consisting primarily of winemakers, coopers and wine merchants.*

*His marriage in 1909 allowed him to expand the surface area of the vineyards and develop his business in the exact place where the Domaine is currently located, that is, in the oldest part of the town, at the foot of the thirteenth-century church. Over time he also acquired more prestigious plots such as Charmes-Chambertin, Clos de la Roche and then the famous Chambertin. He thus decided to start bottling the best vintages with a clientele of restaurateurs and private individuals under the aegis of Raymond Baudoin, founder of the Revue du Vin de France.*

*Over the years he has continued to expand his estate with the purchase of Grands Crus such as Mazy-Chambertin, Mazoyères-Chambertin, and Le Clos Saint Jacques.*

*We are currently in the fourth generation with Cyrielle supporting her father Eric in managing the estate so that one day she can continue the philosophy and values of the family alone. Some of these values in particular are the unconditional love for the terroirs of Burgundy and knowing each grape variety down to the smallest detail. It is from this passion that exceptional wines are born, wines that are extremely rare and highly rated in the international auction circuit.*

## CHAMBERTIN GRAND CRU

*Chambertin was the domain of a certain Monsieur Bertin. "It is said that Bertin planted the same vines in his field as those of the monks of Bèze. The wine obtained was perfect, therefore the winemakers from then on called the vineyard with the name of its owner: it was the "Champ de Bertin", that is the "Chambertin".*

*The fruits come from three different plots and since the configuration of the plot is not conducive to mechanization, the tillage is carried out with the help of a horse and a plow. Chambertin is the wine of kings. He is masculine, powerful and well-built, vigorous and decisive, well-structured and very dense with great persistence in the mouth and aromas of chocolate, licorice and red fruits. This vertical from 1999 to 2010 allows you to have an unforgettable tasting experience.*



399

Chambertin Grand Cru, Domaine Armand Rousseau  
*Côte de Nuits*

1999 (1 bt)  
2001 (1 bt)  
RP 95/100  
2002 (1 bt)  
RP 97/100  
2003 (1 bt)  
WS 96/100  
2005 (1 bt)  
RP 98/100  
2006 (1 bt)  
RP 96/100  
2007 (1 bt)  
WS 95/100  
2008 (1 bt)  
RP 96/100  
2009 (1 bt)  
RP 95/100  
2010 (1 bt)  
RP 97-99/100

Dalla cantina privata di un professionista del settore  
*From the private cellar of a wine expert*

(Tot. 10 bts)

€ 12.000

400

Chambertin Grand Cru, Domaine Armand Rousseau  
*Côte de Nuits*

2001 (1 bt)  
RP 95/100  
2002 (1 bt)  
RP 97/100  
2007 (1 bt)  
WS 95/100  
2008 (1 bt)  
RP 96/100  
2009 (1 bt)  
RP 95/100

Dalla cantina privata di un professionista del settore  
*From the private cellar of a wine expert*

(Tot. 5 bts)

€ 6.000

401

Clos de la Roche Grand Cru 2016, Domaine Armand Rousseau  
*Côte de Nuits*

WS 95/100  
Collezionista privato  
*Private collector*

(1 bt)

€ 250

402

Gevrey Chambertin Premier Cru Clos Saint-Jacques,  
Domaine Armand Rousseau  
*Côte de Nuits*

2001 (1 bt)  
2005 (1 bt)  
RP 97/100  
2006 (1 bt)  
2008 (1 bt)  
2009 (1 bt)  
2010 (1 bt)  
RP 96-98/100

Dalla cantina privata di un professionista del settore  
*From the private cellar of a wine expert*

(Tot. 6 bts)

€ 4.600

403

Gevrey Chambertin Premier Cru Lavaux Saint Jacques 2016,  
Domaine Armand Rousseau  
*Côte de Nuits*

Collezionista privato  
*Private collector*

(1 bt)

€ 200

404

Selezione Domaine Armand Rousseau  
*Côte de Nuits*

Gevrey-Chambertin 2005  
(1 bt)

Gevrey Chambertin Premier Cru Les Cazetiers 2005  
(1 bt)

Ruchottes-Chambertin Grand Cru Clos des Ruchottes Monopole  
2005

RP 96/100

(1 bt)

Ruchottes-Chambertin Grand Cru Clos des Ruchottes Monopole  
2009

(1 bt)

Dalla cantina privata di un professionista del settore  
*From the private cellar of a wine expert*

(Tot. 4 bts)

€ 1.250

405

Chapelle-Chambertin Grand Cru 2010, Domaine Cecile Tremblay  
*Côte de Nuits*

Dalla cantina privata di un professionista del settore  
*From the private cellar of a wine expert*

(1 bt)

€ 500

*Mise en Bouteille au Domaine*



**GEVREY-CHAMBERTIN**

**1<sup>er</sup> CRU**

**CLOS S<sup>T</sup>JACQUES**

APPELLATION GEVREY - CHAMBERTIN 1<sup>er</sup> CRU CONTRÔLÉE

**DOMAINE ARMAND ROUSSEAU PÈRE & FILS**

21220 GEVREY-CHAMBERTIN FRANCE



2009

Chapelle - Chambertin

*Grand Cru*

NON  
FILTRE

Domaine  
*Cecile Fremblay*

N° 0658



2009

Echezeaux  
"du dessus"

*Grand Cru*

NON  
FILTRE

Domaine  
*Cecile Fremblay*

N° 0655

406

Selezione Grand Cru 2009 Domaine Cecile Tremblay  
*Côte de Nuits*

Chapelle-Chambertin

WS 93/100, RP 95/100

(1 bt)

Echezeaux du dessus

WS 93/100

(1 bt)

Dalla cantina privata di un professionista del settore

*From the private cellar of a wine expert*

(Tot. 2 bts)

€ 1.000

407

Vosne Romanée Premier Cru Les Suchots 2004,

Alain Hudelot-Noellat

*Côte de Nuits*

Collezionista privato

*Private collector*

(2 bts)

€ 200

408

Beaune Premier Cru Clos des Ursules 2005, Louis Jadot

*Côte de Beaune*

WS 93/100

Dalla cantina privata di un professionista del settore

*From the private cellar of a wine expert*

(2 bts)

€ 50

409

Meursault Premier Cru Perrières 1992, Louis Jadot

*Côte de Beaune*

Collezionista privato

*Private collector*

(1 Mag)

€ 75

410

Echezeaux Grand Cru 1992, Henri Jayer

*Côte de Nuits*

2 cm

*2 cm*

Collezionista privato

*Private collector*

(1 bt)

€ 2.000

411

Richebourg 1967, Henri Jayer

*Côte de Nuits*

4,5 cm, etichetta macchiata

*4,5 cm, stained label*

Collezionista privato

*Private collector*

(1 bt)

€ 3.500

412

Chambertin 1937, Maison Leroy

*Côte de Nuits*

3 cm

*3 cm*

Collezionista privato

*Private collector*

(1 bt)

€ 1.800

413

Echézeaux Grand Cru 1969, Maison Leroy

*Côte de Nuits*

2 cm

*2 cm*

Collezionista privato

*Private collector*

(1 bt)

€ 700

414

Meursault Premier Cru Les Perrières 2009, Maison Leroy

*Côte de Beaune*

Collezionista privato

*Private collector*

(1 bt)

€ 250

415

Nuits Saint Georges 2010, Maison Leroy

*Côte de Nuits*

Collezionista privato

*Private collector*

(1 bt)

€ 200



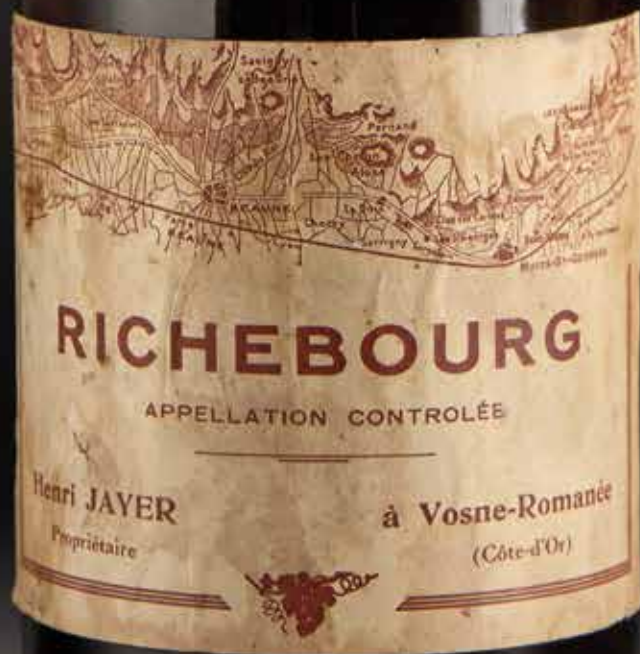

1967

**RICHEBOURG**

APPELLATION CONTROLÉE

Henri JAYER  
Propriétaire

à Vosne-Romanée  
(Côte-d'Or)

## HENRI JAYER

---

Nato a Vosne-Romanée nel 1922, Henri Mayer iniziò ad occuparsi delle vigne di famiglia nel 1942, durante la Seconda Guerra Mondiale, dopo che i fratelli erano stati chiamati alle armi. Aiutando il padre si appassionò al mondo del vino e decise di frequentare l'Università per laurearsi in enologia. In quegli anni ebbe la fortuna di affiancare il maestro René Engel, il quale, assieme agli insegnamenti tradizionali, gli trasmise anche la passione e la volontà di produrre un vino tutto suo. Così dopo aver ereditato delle parcelle di Echezeaux, Richebourg e Cros Parantoux (circa tre ettari a Pinot Nero) nel 1950 iniziò a produrre la sua etichetta e dette inizio alla sua carriera vinicola fino a diventare una vera e propria leggenda dell'enologia. La sua reputazione è fondata su una successione quasi ininterrotta di vini superlativi dal suo piccolo Domaine che negli anni arrivò a coprire poco più di 6 ettari.

Per tutti è considerato il padre dell'enologia moderna, l'unica persona che ha influenzato i viticoltori più giovani in Borgogna negli ultimi due decenni. Tra i suoi insegnamenti sicuramente c'è l'importanza del "terroir", sintesi perfetta d'equilibrio fra terreno, vigna e clima, che riesce a determinare l'unicità e la riconoscibilità di un vino. Così come l'attenzione alla raccolta delle uve, che deve avvenire in tempi precisi per non farle diventare troppo mature. Henri Mayer è stato tra i primi a opporsi fermamente all'uso estensivo di sostanze chimiche, sostenendo invece l'importanza delle pratiche agricole più comuni come l'aratura.

Nelle periodiche classifiche dei vini più costosi al mondo sul podio troviamo spesso i vini di Henri Mayer. Tra tutti il Richebourg e il Cros Parantoux. Questa bottiglia di Richebourg 1967 è quindi una vera e propria rarità non solo per il vigneto ma anche per l'annata ormai introvabile. Un lotto da investimento ma anche di grande interesse storico-enologico.

*Born in Vosne-Romanée in 1922, Henri Mayer began taking care of the family vineyards in 1942, during the Second World War, after his brothers had been called to arms. Helping his father he became passionate about the world of wine and decided to attend University where he graduated with a degree in oenology. In those years he had the good fortune to work alongside the master René Engel, who, in addition to the traditional teachings, also transmitted to him the passion and desire to produce a wine all his own. Thus, after inheriting the parcels of Echezeaux, Richebourg, and Cros Parantoux (about three hectares of Pinot Noir) in 1950 he began to produce his own label and began his wine-making career to become a true legend of enology. His reputation is founded on an almost uninterrupted succession of superlative wines from his small Domaine which over the years has come to cover just over 6 hectares.*

*He is universally considered the father of modern oenology, the only person who has influenced the youngest winemakers in Burgundy in the last two decades. Among his teachings there is certainly the importance of the "terroir", a perfect synthesis of balance between soil, vineyard and climate, which manages to determine the uniqueness and recognizability of a wine. In addition to this there is also the attention to the harvest of the grapes, which must take place in precise times so as not to make them become too ripe. Henri Mayer was among the first to firmly oppose the extensive use of chemicals, arguing instead for the importance of more common agricultural practices such as plowing.*

*In the periodical rankings of the most expensive wines in the world, on the podium we often find the wines of Henri Mayer, particularly Richebourg and Cros Parantoux. This bottle of Richebourg 1967 is therefore a real rarity not only for the vineyard but also for the vintage that is practically impossible to find. This is a lot for investment but it is also of great historical and oenological interest.*

416

Bâtard Montrachet Grand Cru 1996, Pierre Morey  
*Côte de Beaune*

Collezionista privato  
*Private collector*

(2 Mag)  
€ 1.000

417

Bâtard Montrachet Grand Cru 1997, Pierre Morey  
*Côte de Beaune*

Collezionista privato  
*Private collector*

(3 bts)  
€ 750

418

Meursault Premier Cru Genevrières 1996, Morey-Blanc  
*Côte de Beaune*

Collezionista privato  
*Private collector*

(2 Mag)  
€ 200

419

Bonnes Mares Grand Cru 2015, Jacques-Frédéric Mugnier  
*Côte de Nuits*

Dalla collezione privata di un esperto del settore  
*From the private collection of a wine expert*

(4 bts)  
€ 1.600

420

Chambolle-Musigny Premier Cru Les Amoureuses 2012,  
Jacques-Frédéric Mugnier  
*Côte de Nuits*

Dalla collezione privata di un esperto del settore  
*From the private collection of a wine expert*

(3 bts)  
€ 2.000

421

Chablis Premier Cru Mont de Milieu 1994, Albert Pic&Fils

Collezionista privato  
*Private collector*

(4 bts)  
€ 100

422

Selezione Borgogna  
*Côte de Nuits*

Volnay Clos du Château des Ducs Premier Cru Monopole 2012,  
Domaine Michel Lafarge

(1 bt)

Vosne Romanée Premier Cru Les Suchots 2014,  
Alain Hudelot-Noellat

(1 bt)

Collezionista privato  
*Private collector*

(Tot. 2 bts)  
€ 200

423

Selezione Chablis Domaine Francois Raveneau  
*Chablis*

Blanchot Grand Cru 2017

RP 95/100

(1 bt)

Butteaux Premier Cru 2018

(1 bt)

Valmur Grand Cru 2018

(1 bt)

Collezionista privato, ottimo stato di conservazione  
*Private collector, perfect storage condition*

(Tot. 3 bts)  
€ 500



1937

*Chambertin*

*Appellation Contrôlée*

LEROY

*Négociants à Auxoy-Meussault*





PERRIER  
JOUËT  
SPECIAL  
RESERVE  
EPERNAY - FRANCE

BELLE ÉPOQUE  
CHAMPAGNE  
PERRIER-JOUËT  
750 ML EPERNAY - FRANCE 12.5% VOL  
e ROSÉ 1985  
BRUT

PERRIER  
JOUËT  
CUVÉE  
BELLE ÉPOQUE

CHAMPAGNE  
BRUT  
PERRIER-JOUËT  
BELLE ÉPOQUE  
1995  
PRODUCT OF FRANCE  
PERRIER-JOUËT - EPERNAY - FRANCE

PERRIER  
JOUËT  
SPECIAL  
RESERVE  
EPERNAY - FRANCE

BELLE ÉPOQUE  
CHAMPAGNE  
PERRIER-JOUËT  
750 ML EPERNAY - FRANCE 12.5% VOL  
e 1985  
PRODUCT OF FRANCE

## Champagne

424

Armand de Brignac Ace of Spades Demi-Sec Rosé

Cofanetto originale  
*Original coffret*  
Collezionista privato  
*Private collector*

(1 bt)

€ 150

425

Belle Epoque 1985, Perrier-Jouet

Brut  
(1 bt)  
Rosé Brut  
(1 bt)  
Confezioni originali singole  
*Original single boxes*  
Collezionista privato  
*Private collector*

(Tot. 2 bts)

€ 325

426

Belle Epoque Brut 1995, Perrier-Jouet

WS 88/100  
Confezione originale  
*Original box*  
Collezionista privato  
*Private collector*

(1 Mag)

€ 400

427

Belle Epoque 2004, Perrier-Jouet

WS 92/100  
Confezioni originali singole  
*Original single coffrets*  
Champagne Officiel du Mariage de S.A.S. le Prince Albert de Monaco  
et de Mademoiselle Charlene Wittstock  
Dalla collezione privata di un esperto del settore  
*From the private collection of a wine expert*

(2 bts)

€ 150

428

Belle Epoque Brut, Perrier-Jouet

1999 (1 bt)  
WS 92/100  
2002 (1 bt)  
WS 94/100  
Cofanetti originali singoli  
*Original single coffrets*  
Collezionista privato  
*Private collector*

(Tot. 2 bts)

€ 150

429

Grand Brut NV, Perrier-Jouet

Confezioni originali singole  
*Original single coffrets*  
Champagne Officiel du Mariage de S.A.S. le Prince Albert de Monaco  
et de Mademoiselle Charlene Wittstock  
Dalla collezione privata di un esperto del settore  
*From the private collection of a wine expert*

(3 bts)

€ 50

430

Blanc de Noirs Brut Vieilles Vignes Francaises 2000, Bollinger

Cofanetto originale  
*Original coffret*  
Collezionista privato  
*Private collector*

(1 bt)

€ 450

431

Blanc de Noirs Brut Vieilles Vignes Francaises 2004, Bollinger

Cofanetto originale  
*Original coffret*  
Collezionista privato  
*Private collector*

(1 bt)

€ 300

432

2003 By Bollinger

Confezione originale  
*Original box*  
Collezionista privato  
*Private collector*

(1 bt)

€ 75

433

La Grande Année Brut 2012, Bollinger

WS 97/100, RP 95/100

Dalla collezione privata di un esperto milanese del settore  
*From the private collection of a wine expert from Milan*

(6 bts)

€ 300

434

R.D. Extra Brut 1985, Bollinger

WS 93/100

1 bt etichetta lievemente strappata

*1 bt slightly torn label*

Collezionista privato

*Private collector*

(2 bts)

€ 300

435

R.D. Extra Brut 2002, Bollinger

WS 96/100

Dalla collezione privata di un esperto milanese del settore  
*From the private collection of a wine expert from Milan*

(1 bt)

€ 150

436

Collection Roy Lichtenstein 1985, Taittinger

Cofanetto originale

*Original coffret*

Collezionista privato

*Private collector*

(1 bt)

€ 100

437

Comtes de Champagne Blanc de Blancs Brut, Taittinger

1970 (2 bts)

1 bt etichetta sporca, 1 bt colore ambrato

*1 bt soiled label, 1 bt amber color*

1971 (1 bt)

Colore ambrato

*Amber color*

Collezionista privato

*Private collector*

(Tot. 3 bts)

€ 225

438

Cristal Brut 1967, Louis Roederer

Etichetta invecchiata, collarino strappato, capsula strappata

*Aged label, torn neck label, torn capsule*

Collezionista privato

*Private collector*

(1 bt)

€ 250

439

Cristal 1975, Louis Roederer

Etichetta leggermente sporca, colore ambrato, depositi, confezione originale

*Slightly soiled label, amber color, sediments, original box*

Collezionista privato

*Private collector*

(1 bt)

€ 150

440

Cristal 1993, Louis Roederer

WS 90/100

Cassa originale in legno

*Original wooden case*

Collezionista privato

*Private collector*

(1 Mag)

€ 450

441

Cristal 1993, Louis Roederer

WS 90/100

Cassa originale in legno

*Original wooden case*

Collezionista privato

*Private collector*

(1 Mag)

€ 450

442

Cristal 1993, Louis Roederer

WS 90/100

Cassa originale in legno

*Original wooden case*

Collezionista privato

*Private collector*

(1 Mag)

€ 450





BOLLINGER  
MAISON FONDÉE  
EN  
1829  
AV  
FRANCE  
★

BOLLINGER  
MAISON FONDÉE  
EN  
1829  
AV  
FRANCE  
★

  
BY APPOINTMENT  
TO H. M. QUEEN ELIZABETH II  
PURVEYORS OF CHAMPAGNE  
CHAMPAGNE BOLLINGER S.A.

VIEILLES VIGNES FRANÇAISES  
CHAMPAGNE  
**BOLLINGER**  
*Blanc de Noirs*  
RECOLTE 2004  
12% vol  
PRODUCE OF FRANCE  
ELABORÉ PAR BOLLINGER-AM-FRANCE  
BRUT  
NM-121-001

VIEILLES VIGNES FRANÇAISES  
CHAMPAGNE  
**BOLLINGER**  
*Blanc de Noirs*  
RECOLTE 2004  
BRUT





91-88

LR

CRISTAL

CHAMPAGNE

LR

CRISTAL

LOUIS ROEDERER

LR

CRISTAL

CHAMPAGNE

LR

CRISTAL

LOUIS ROEDERER

LR

CRISTAL

CHAMPAGNE

LR

CRISTAL

LOUIS ROEDERER

443

Cristal 1996, Louis Roederer

Confezione originale  
*Original box*  
Collezionista privato  
*Private collector*

(1 bt)

€ 150

444

Cristal Rosé 1982, Louis Roederer

Etichetta lievemente strappata  
*Slightly torn label*  
Collezionista privato  
*Private collector*

(1 bt)

€ 200

445

Cristal Rosé 2009, Louis Roederer

RP 96/100  
Confezione originale  
*Original box*  
Collezionista privato  
*Private collector*

(1 Mag)

€ 400

446

Dom Pérignon Cuvée Vintage Brut 1964

Etichetta strappata, capsula sporca  
*Torn label, soiled capsule*  
Collezionista privato  
*Private collector*

(1 bt)

€ 100

447

Dom Pérignon Cuvée Vintage Brut

1966 (1 bt)  
WS 85/100  
3,5 cm, colore ambrato,  
*3,5 cm, amber color*  
1976 (1 bt)  
WS 87/100, RP 96/100  
1 cm, colore ambrato  
*1 cm, amber color*  
Collezionista privato  
*Private collector*

(Tot. 2 bts)

€ 300

448

Dom Pérignon Cuvée Vintage Brut 1969

WS 89/100, RP 98-99/100  
Etichetta sporca  
*Soiled label*  
Collezionista privato  
*Private collector*

(1 bt)

€ 300

449

Dom Pérignon Cuvée Vintage Brut 1980

Cofanetto originale  
*Original coffret*  
Collezionista privato  
*Private collector*

(1 Mag)

€ 225

450

Dom Pérignon Cuvée Vintage Brut 1982

WS 93/100, RP 96/100  
Collezionista privato  
*Private collector*

(1 bt)

€ 125

451

Dom Pérignon Cuvée Vintage Brut 1985

1 bt 4 cm, 1 bt 1 cm  
*1 bt 4 cm, 1 bt 1 cm*  
Collezionista privato  
*Private collector*

(2 bts)

€ 350

452

Dom Pérignon Cuvée Vintage 1985

WS 90/100, RP 95/100  
Collezionista privato  
*Private collector*

(1 bt)

€ 200

453

Dom Pérignon Cuvée Vintage Brut

1988 (1 bt)

1996 (1 bt)

Etichetta strappata

*Torn label*

Collezionista privato

*Private collector*

(Tot. 2 bts)

€ 350

454

Dom Pérignon Cuvée Vintage Brut 2002

WS 95/100, RP 95/100

Cofanetto originale

*Original coffret*

Collezionista privato

*Private collector*

(2 bts)

€ 300

455

Dom Pérignon Vintage Brut 2002

WS 95/100, RP 95/100

Cofanetto originale

*Original coffret*

Collezionista privato

*Private collector*

(2 bts)

€ 400

456

Dom Pérignon Vintage Brut 2009

WS 96/100

Cofanetto originale

*Original coffret*

Collezionista privato

*Private collector*

(1 bt)

€ 100

457

Dom Pérignon Rosé Vintage Brut 2006

WS 96/100, RP 95/100

Confezioni originali singole

*Original single coffrets*

Dalla collezione privata di un esperto milanese del settore

*From the private collection of a wine expert from Milan*

(2 bts)

€ 400

458

Cofanetto Moon Import "Le tre lune" Serie limitata 90 cassette

Blanc de Noirs Brut Grand Cru Vieilles Vignes Les Crayères,  
Egly-Ouriet

Degorgement Nov. 2018

(1 bt)

Au Dessus du Gros Mont Blanc de Blancs Extra Brut,  
Guillaume Selsosse

Degorgement 29 Nov. 2018 - 600 bottiglie

(1 bt)

Pacifiant Nature, Franck Pascal

4 millesimes 2006-2007-2008-2009

Cuvée confidentielle: 468 bottiglie

(1 bt)

Cassa originale in legno

*Original wooden case*

Collezionista privato

*Private collector*

(Tot. 3 bts)

€ 325

459

Cofanetto Moon Import "Selezione Champagne Grand Cru"  
Serie limitata 90 cassette

Millesime Vieilles Vignes Brut 2007, Egly-Ouriet

Degorgement ottobre 2017

(1 bt)

Au Dessus du Gros Mont Blanc de Blancs Extra Brut,  
Guillaume Selsosse

Degorgement 2018

(1 bt)

Ozanne Blanc de Blancs Brut, Michel Fallon

Degorgement 30 giugno 2018

(1 bt)

Cassa originale in legno

*Original wooden case*

Collezionista privato

*Private collector*

(Tot. 3 bts)

€ 325

460

Rosé Brut, Jacques Selsosse

Cofanetti originali singoli

*Original single coffrets*

Dalla collezione privata di un appassionato piemontese,  
bottiglie in perfetto stato di conservazione

*From the private collection of a wine lover from Piedmont,  
perfect storage condition*

(3 bts)

€ 450





MOËT et CHANDON à Epernay  
Fondée en 1743

Champagne  
Cuvée Dom Pérignon  
Vintage 1980



PRODUCE OF FRANCE

Distributore per l'Italia  
CLABETTA & C  
S.p.A.  
TORINO





461

Substance Blanc de Blancs Brut, Jacques Selosse

Cofanetto originale  
*Original coffret*  
Dalla collezione privata di un appassionato piemontese, bottiglie in perfetto stato di conservazione  
*From the private collection of a wine lover from Piedmont, perfect storage condition*

(1 bt)

€ 175

462

Krug Clos du Mesnil Blanc de Blancs Brut 1995

WS 97/100, RP 95/100  
Cofanetto originale  
*Original coffret*  
Collezionista privato  
*Private collector*

(1 bt)

€ 500

463

Krug Clos du Mesnil Blanc de Blancs Brut 1996

WS 96/100, RP 100/100  
Cassa originale in legno  
*Original wooden case*  
Dalla cantina privata di un collezionista del settore  
*From the private cellar of a Champagne collector*

(1 bt)

€ 1.000

464

Krug Clos du Mesnil Blanc de Blancs Brut 1996

WS 96/100, RP 100/100  
Cassa originale in legno  
*Original wooden case*  
Dalla cantina privata di un collezionista del settore  
*From the private cellar of a Champagne collector*

(1 bt)

€ 1.000

465

Krug Clos du Mesnil Blanc de Blancs Brut 1998

WS 97/100, RP 96/100  
Cassa originale in legno  
*Original wooden case*  
Dalla cantina privata di un collezionista del settore  
*From the private cellar of a Champagne collector*

(1 bt)

€ 500

466

Krug Clos du Mesnil Blanc de Blancs Brut 1998

WS 97/100, RP 96/100  
Cassa originale in legno  
*Original wooden case*  
Dalla cantina privata di un collezionista del settore  
*From the private cellar of a Champagne collector*

(1 bt)

€ 500

467

Krug Grande Cuvée Brut NV

Confezioni originali singole  
*Original single boxes*  
Collezionista privato  
*Private collector*

(2 bts)

€ 100

468

La Grande Dame 1995, Veuve Clicquot Ponsardin

1 bt etichetta senza cornice  
*1 bt label without border*  
Collezionista privato  
*Private collector*

(2 bts)

€ 150

469

La Grande Dame 1995, Veuve Clicquot Ponsardin

Etichette lievemente strappate  
*Slightly torn labels*  
Collezionista privato  
*Private collector*

(2 bts)

€ 150

470

Première Cuvée NV, Bruno Paillard

Capsula rotta  
*Broken capsule*  
Cassa originale in legno  
*Original wooden case*  
Dalla collezione privata di un esperto milanese del settore  
*From the private collection of a wine expert from Milan*

(1 Dmag)

€ 100

471

Salon Cuvée 'S' Le Mesnil Blanc de Blancs Brut

1996 (1 bt)

1997 (1 bt)

Confezioni originali singole

*Original single boxes*

Dalla cantina privata di un collezionista del settore

*From the private cellar of a Champagne collector*

(Tot. 2 bts)

€ 1.100

472

Salon Cuvée 'S' Le Mesnil Blanc de Blancs Brut 2002

Confezioni originali singole

*Original single boxes*

Dalla cantina privata di un collezionista del settore

*From the private cellar of a Champagne collector*

(2 bts)

€ 1.000

473

Salon Cuvée 'S' Le Mesnil Blanc de Blancs Brut  
Limited Edition Oenothèque Case 2008

2004 (2 bts)

WS 94/100

2006 (2 bts)

WS 95/100

2007 (2 bts)

2008 (1 Mag)

Cassa originale in legno

*Original wooden case*

Collezionista privato, ottimo stato di conservazione

*Private collector, perfect storage condition*

(Tot. 6 bts + 1 Mag)

€ 6.000

474

Selezione Champagne 1982

Cristal, Louis Roederer

(1 bt)

Brut Millesime, Taittinger

(1 bt)

Confezioni originali singole

*Original single boxes*

Collezionista privato

*Private collector*

(Tot. 2 bts)

€ 175

## SPAGNA

475

Vega Sicilia Unico 1995

*Ribera del Duero*

WS 94/100, RP 97/100

Collezionista privato

*Private collector*

(1 bt)

€ 150

476

Vega Sicilia Unico 1999

*Ribera del Duero*

WS 94/100

Etichette leggermente sporche

*Slightly soiled labels*

Collezionista privato

*Private collector*

(2 bts)

€ 300



**KRUG**



CLOS DU MESNIL  
1996

**KRUG**



CLOS DU MESNIL  
1996

**KRUG**



CLOS DU MESNIL  
1996

CHAMPAGNE  
**KRUG**

*Krug Clos du Mesnil*

CHAMPAGNE  
**KRUG**

*Krug Clos du Mesnil 1996*

CHAMPAGNE  
**KRUG**

**KRUG**  
*Clos du Mesnil*





S  
2008

S  
2004

S  
2007

S  
2006

S  
2004

S  
2007

S  
2006

CHAMPAGNE  
Brut  
S  
SALON  
BLANC de BLANCS  
Le Mesnil

CHAMPAGNE  
Brut  
S  
SALON  
BLANC de BLANCS  
Le Mesnil

CHAMPAGNE  
Brut  
S  
SALON  
BLANC de BLANCS  
Le Mesnil

CHAMPAGNE  
Brut  
S  
SALON  
BLANC de BLANCS  
Le Mesnil

CHAMPAGNE  
Brut  
S  
SALON  
BLANC de BLANCS  
Le Mesnil

## SALON LIMITED EDITION ŒNOTHÈQUE CASE 2008

L'azienda Salon è stata fondata all'inizio del 20esimo secolo da Aimé Salon Eugène. Salon era convinto che le uve Chardonnay della zona Mesnil-sur-Oger fossero in grado di produrre Champagne di grande finezza ed eleganza anche senza aggiungere Pinot Noir o Meunier come invece si faceva di solito. Ha iniziato così con il millesimo 1921 a produrre uno Champagne Blanc de Blancs, di ottima qualità ma in quantità limitata, solo per gli amici. Dopo la sua morte nel 1943, sua sorella ha ereditato l'azienda successivamente venduta alla Laurent-Perrier nel 1989. Da allora Salon è parte integrante della Maison Salon-Delamotte.

La proprietà Salon comprende però solamente un ettaro vitato, quindi la maggior parte delle uve vengono acquistate da altri piccoli coltivatori all'interno dello stesso comune. I vitigni hanno un'età media molto alta che va dai 25 ai 40 anni. Questo Champagne viene prodotto con il marchio Salon solo in annate particolarmente eccezionali, poco più di trenta volte in un secolo, e prima di uscire sul mercato riposa in bottiglia per almeno dieci anni. Nelle annate minori in cui non viene prodotto le sue uve vengono utilizzate con il marchio Delamotte. Nonostante sia un piccolissimo produttore è considerato dalla critica uno dei più importanti sul mercato.

Monsieur Depond, presidente di Salon, ha definito la 2008 un'annata da sogno - paragonabile solo alla grandissima annata 1982 - con un potenziale di invecchiamento quasi infinito. Per renderla ancora più unica ha deciso di distribuirla esclusivamente in formato Magnum e con una produzione ulteriormente limitata a sole 8.000 bottiglie.

Le 8.000 Magnum della Salon Cuvée "S" 2008 sono state rilasciate il 19 settembre 2019 e sono vendute esclusivamente in una rara cassa da collezione: Salon Limited Edition Œnothèque Case 2008.

La preziosa cassa contiene una Magnum Salon Cuvée "S" 2008 e due bottiglie per ogni annata 2004, 2006 e 2007 tutte "Edition 2019", essendo state degorgiate tardivamente a Gennaio 2019, con un dosaggio zuccherino inferiore alle uscite tradizionali.

Un'occasione unica per i collezionisti ma anche per gli appassionati che hanno così l'occasione di degustare quattro annate dello stesso vino con caratteristiche completamente diverse.

*The Salon company was founded in the early 20th century by Aimé Salon Eugène. Salon was convinced that the Chardonnay grapes of the Mesnil-sur-Oger area were able to produce Champagne of great quality and elegance even without adding Pinot Noir or Meunier as was usually done. He thus began with the 1921 vintage to produce a Champagne Blanc de Blancs of excellent quality but in limited quantities only for friends. After his death in 1943, his sister inherited the company which was later sold to Laurent-Perrier in 1989. Since then, Salon has been an integral part of the Maison Salon-Delamotte.*

*The Salon property includes only one hectare of vineyards, however, so most of the grapes are purchased from other small growers within the same municipality. The vines have a very high average age ranging from 25 to 40 years. This Champagne is produced under the Salon brand only in particularly exceptional years, just over thirty times in a century, and before being released on the market it rests in the bottle for at least ten years. In the minor years in which it is not produced, its grapes are used for the Delamotte brand. Despite being a very small producer, it is considered by critics to be one of the most important on the market.*

*Monsieur Depond, Salon president, called 2008 a dream year, comparable only to the great 1982 vintage, with almost infinite aging potential. To make it even more unique, he decided to distribute it exclusively in Magnum format and with a reduced production quantity of just 8,000 bottles. The 8,000 Magnums of the 2008 Salon Cuvée "S" were released on 19 September 2019 and are sold exclusively in a rare collector's case: Salon Limited Edition Œnothèque Case 2008.*

*The precious case contains a Magnum Salon Cuvée "S" 2008 and two bottles each of vintages 2004, 2006 and 2007, all "Edition 2019", having been disgorged late in January 2019, with a sugar dosage lower than the traditional releases.*

*This represents a unique opportunity for collectors but also for enthusiasts who thus have the opportunity to taste four vintages of the same wine with completely different characteristics.*

## USA

477

**Bettina 2016, Bryant Estate**  
Napa Valley

WS 92/100, RP 95/100

Cartone originale

*Original carton*

Dalla cantina di professionista del settore, ottimo stato di conservazione

*From the cellar of a professional wine dealer, perfect storage condition*

(6 bts)

€ 1.200 ♦

478

**DB4 2016, Bryant Estate**  
Napa Valley

Cartone originale

*Original carton*

Dalla cantina di professionista del settore, ottimo stato di conservazione

*From the cellar of a professional wine dealer, perfect storage condition*

(6 bts)

€ 450 ♦

479

**Maya 2014, Dalla Valle Vineyards**  
Napa Valley

WS 91/100, RP 95/100

Cassa originale in legno

*Original wooden case*

Dalla cantina di professionista del settore, ottimo stato di conservazione

*From the cellar of a professional wine dealer, perfect storage condition*

(3 bts)

€ 600 ♦

480

**Maya 2014, Dalla Valle Vineyards**  
Napa Valley

WS 91/100, RP 95/100

Cassa originale in legno

*Original wooden case*

Dalla cantina di professionista del settore, ottimo stato di conservazione

*From the cellar of a professional wine dealer, perfect storage condition*

(3 bts)

€ 600 ♦

481

**Maya 2015, Dalla Valle Vineyards**  
Napa Valley

WS 92/100, RP 96-98/100

Cassa originale in legno

*Original wooden case*

Dalla cantina di professionista del settore, ottimo stato di conservazione

*From the cellar of a professional wine dealer, perfect storage condition*

(3 bts)

€ 600 ♦

482

**Maya 2015, Dalla Valle Vineyards**  
Napa Valley

WS 92/100, RP 96-98/100

Cassa originale in legno

*Original wooden case*

Dalla cantina di professionista del settore, ottimo stato di conservazione

*From the cellar of a professional wine dealer, perfect storage condition*

(3 bts)

€ 600 ♦

483

**Opus One 1983**  
Napa Valley

Dalla cantina di un esperto del settore

*From the cellar of a wine expert*

(1 bt)

€ 200 ♦

484

**Opus One 2010**  
Napa Valley

WS 92/100, RP 96/100

Cassa originale in legno

*Original wooden case*

Dalla cantina di professionista del settore, ottimo stato di conservazione

*From the cellar of a professional wine dealer, perfect storage condition*

(6 bts)

€ 1.200 ♦



BRYANT  
BETTINA  
2016

2016  
BETTINA  
BRYANT

BRYANT  
BETTINA  
2016





485

Opus One 2010  
Napa Valley

WS 92/100, RP 96/100  
Cassa originale in legno  
*Original wooden case*  
Dalla cantina di professionista del settore, ottimo stato di conservazione  
*From the cellar of a professional wine dealer, perfect storage condition*

(6 bts)  
€ 1.200 ♦

486

Opus One 2010  
Napa Valley

WS 92/100, RP 96/100  
Cassa originale in legno  
*Original wooden case*  
Dalla cantina di professionista del settore, ottimo stato di conservazione  
*From the cellar of a professional wine dealer, perfect storage condition*

(6 bts)  
€ 1.200 ♦

487

Opus One 2010  
Napa Valley

WS 92/100, RP 96/100  
Cassa originale in legno  
*Original wooden case*  
Dalla cantina di professionista del settore, ottimo stato di conservazione  
*From the cellar of a professional wine dealer, perfect storage condition*

(6 bts)  
€ 1.200 ♦

## CHILE

488

Clos Apalta 1999, Casa Lapostolle  
Colchagua Valley

WS 92/100  
Dalla cantina di un professionista friulano, ottimo stato di conservazione  
*From the cellar of a Friulian wine expert, perfect storage condition*

(6 bts)  
€ 250

489

Selezione Mondo 1997

La Grande Rue Grand Cru Monopole, Domaine François Lamarche  
Côte de Nuits  
(1 bt)

Shiraz, Penfolds  
Bottled 1998 - etichetta dedicata a Max Shubert  
Bottled 1998 - label dedicated to Max Shubert  
(1 bt)

Opus One  
Napa Valley  
WS 94/100  
(1 bt)  
Sori San Lorenzo, Gaja  
Langhe  
RP 96/100  
(1 bt)

Amarone della Valpolicella Classico, Giuseppe Quintarelli  
Valpolicella  
WS 97/100  
(1 bt)  
Amarone della Valpolicella Vigneto Monte Lodoletta, Romano Dal Forno  
Valpolicella  
RP 99/100  
(1 bt)  
Collezionista privato  
*Private collector*

(Tot. 6 bts)  
€ 950

490

Selezione Mondo

Château Clarke 1982  
Listrac-Medoc  
(1 bt)  
Tokaj Aszù 3 Puttonyos 2001  
(1 bt 0,375 Lt.)  
Chassagne Montrachet 2008, Louis Latour  
Côte de Beaune  
(1 bt)  
Collezionista privato  
*Private collector*

(Tot. 2 bts + 1 bt 0,375 Lt.)  
€ 50



DISTILLED 1937

PRODUCE OF SCOTLAND

70° PROOF

70° PROOF

**MACALLAN-GLENLIVET**

A PURE  
HIGHLAND MALT  
**LIQUEUR WHISKY**

*From*

*The Macallan Distillery*

ESTABLISHED · 1824

PROPRIETORS · R · KEMP, MACALLAN-GLENLIVET LTD.

*Bonded and Bottled by*

**GORDON & MACPHAIL. ELGIN.**

**GORDON & MACPHAIL**

**ELGIN**

**26 FL. OZS.**



# DISTILLATI E VINI FORTIFICATI

lotti | lots 491 - 584

---

## *Spirits and fortified wines*

I distillati vedono ancora il whisky protagonista, con tante referenze di Macallan, con varie produzioni precedenti la Seconda Guerra Mondiale e molti rari millesimi. Tra i whisky di Islay spicca il leggendario 15 anni 1967 di Samaroli e il Bowmore Bicentenario nella rara bottiglia quadrata prodotto solo per il mercato italiano.

Molto interessante la presenza di alcune referenze della Riserva Veronelli, le due edizioni di Bruichladdich, il 1965 e il 1966, importate da Moon Import e il Barbancourt 25 anni importato da Bonfanti. Tra le distillerie chiuse vanno evidenziate referenze di Convalmore, Dallas Dhu, Caperdonich e Port Ellen.

Se si parla di nomi oramai entrati a pieno titolo nell'olimpo dei collezionisti, Old Fitzgerald rappresenta una delle referenze più ricercate tra i whiskey americani ed è rappresentato da un vecchio 12 anni.

Il primato della bottiglia più vecchia di questa asta appartiene a un vino fortificato, un raro Madeira Sercial 1875, mentre la Francia si presenta con due Calvados distillati durante la Seconda Guerra Mondiale e alcune referenze di Cognac e Armagnac degli anni '30 e '40.

*The spirits section still sees whisky as the protagonist, with many lots of Macallan with various vintages pre-dating World War Two and many rare vintages. Among Islay's whiskies the legendary 15 Year Old 1967 by Samaroli and the Bowmore Bicentenario in the rare square bottle produced only for the Italian market stand out.*

*The presence of some references of the Riserva Veronelli such as the two editions of Bruichladdich, 1965 and 1966, imported by Moon Import and the 25 Year Old Barbancourt imported by Bonfanti is very interesting. Among the closed distilleries, bottles of Convalmore, Dallas Dhu, Caperdonich and Port Ellen are worth highlighting.*

*If we talk about names that have now fully entered the Olympus of collectors, Old Fitzgerald represents one of the most sought-after references among American whiskies and is represented by a 12 Year Old bottle.*

*First place for the oldest bottle of this auction belongs to a fortified wine, a rare Madeira Sercial 1875, while France represents itself with two Calvados distilled during the Second World War and some bottles of Cognac and Armagnac from the 1930's and 1940's.*





Pa Te.  
distilleria Levi Luas  
gradi 50 e 70  
L. C. 1000567

Grappa  
prodotto dalla  
distilleria Levi Luas  
gradi 50 e 70  
L. C. 1000567

Grappa prodotta e  
distillata dalla  
distilleria  
Levi Luas  
Nerve  
gradi 49 e 70  
L. C. 1000567  
Rovato Levi 2006

## ITALIA

491

Grappa, Serafino Levi

Dalla collezione privata di un esperto del settore  
*From the private collection of a wine expert*

(1 bt 0,70 Lt.)

€ 50

492

Selezione Grappa Romano Levi

Per te, 50 Gradi 2003

(1 bt 0,70 Lt.)

49 Gradi 2004

(1 bt 0,70 Lt.)

50 Gradi 2006

(1 bt 0,70 Lt.)

Collezionista privato

*Private collector*

(Tot. 3 bts 0,70 Lt.)

€ 300

## FRANCIA

493

Armagnac 1935, Château de Laubade

Cassa originale in legno

*Original wooden case*

Collezionista privato

*Private collector*

(1 bt)

€ 400

494

Vieux Bas Armagnac 1969, Veuve Goudoulin

Cassa originale in legno

*Original wooden case*

Collezionista privato

*Private collector*

(1 bt)

€ 100

495

Vieux Bas Armagnac Domaine de Jaurrey 1946, Laberdolive

Collezionista privato

*Private collector*

(1 bt 0,70 Lt.)

€ 400

496

Calvados Roger Groud Vieux Calvados Pays d'Auge 1943

Etichette danneggiate

*Damaged labels*

Collezionista privato

*Private collector*

(3 bts)

€ 300

497

Calvados Roger Groud Vieux Calvados Pays d'Auge 1943

Etichette danneggiate, 3 bts capsule sporche

*Damaged labels, 3 bts soiled capsules*

Collezionista privato

*Private collector*

(4 bts)

€ 400

498

Cognac Fine Champagne Hors d'Age, Denis-Mounié

Livello lievemente basso, capsula rotta

*Slightly low level, broken capsule*

Collezionista privato

*Private collector*

(1 bt)

€ 200

499

Cognac Grande Champagne 1935, Delamain

Collezionista privato

*Private collector*

(1 bt)

€ 900

## SCOZIA

500

**Ardbeg 17 Years Old Distilled 1969 Bottled 1987, Cadenhead's**  
*Islay*

Dalla collezione privata di un esperto del settore  
*From the private collection of a spirits expert*

(1 bt)

€ 1.200

501

**Bladnoch 13 Years Old Distilled 1964 Bottled 1977, Cadenhead's**  
*Lowlands*

Etichetta parzialmente staccata, tappo a vite  
*Slightly unglued label, screw top*  
Collezionista privato  
*Private collector*

(1 bt)

€ 200

502

**Bladnoch The Costumes 1965, Moon Import**  
*Lowlands*

Confezione originale  
*Original box*

Dalla collezione privata di un esperto del settore  
*From the private collection of a spirits expert*

Nel 1988 Moon Import imbottigliò dodici whisky provenienti da singola botte per la serie Costumes. Il Bladnoch 1965 arriva dalla botte 3803 che ha restituito 240 bottiglie.

*In 1988 Moon Import bottled twelve single cask whiskys for the Costumes series. The 1965 Bladnoch comes from the 3803 barrel which produced 240 bottles.*

(1 bt)

€ 1.000

503

**Bowmore Bicentenary "Square" Bottle 56% 1979, Morrison Bowmore**  
*Islay*

Importato da Fecchio e Frassa, etichetta lievemente sporca  
*Imported by Fecchio e Frassa, slightly soiled label*  
Collezionista privato

Tra le varie versioni di Bowmore Bicentenary, tra cui la più nota è quella con la bottiglia panciuta e irregolare, la più rara è probabilmente quella dall'inusuale forma squadrata, prodotta per il mercato italiano e importata da Fecchio e Frassa. L'anno di distillazione non è indicato ma si presume sia il 1969.  
*Among the various versions of Bowmore Bicentenary, of which the best known is the one with the rounded and irregular bottle, the rarest is probably the one with the unusual square shape, produced for the Italian market and imported by Fecchio and Frassa. The year of distillation is not indicated but it is assumed to be 1969.*

(1 bt)

€ 2.000

504

**Bowmore De Luxe "Dumpy", Morrison Bowmore**  
*Islay*

Etichetta sbiadita  
*Faded label*  
Collezionista privato  
*Private collector*

(1 bt 1 Lt.)

€ 100

505

**Bruichladdich 43%, Bruichladdich Distillery**  
*Islay*

17 Years Old

(1 bt)

15 Years Old

(2 bts)

10 Years Old

(1 bt)

4 bts importato da Moon Import, livello basso, etichette ingiallite, tappo a vite

*4 bts imported by Moon Import, low level, yellowed labels, screw top*

Collezionista privato

*Private collector*

(Tot. 4 bts)

€ 800

506

**Bruichladdich Riserva Veronelli 1966**  
*Islay*

Livello basso, confezione originale

*Low level, original box*

Collezionista privato

*Private collector*

(1 bt)

€ 300

507

**Bruichladdich Riserva Veronelli 22 Years Old 1965**  
*Islay*

Confezione originale

*Original box*

Collezionista privato

*Private collector*

(1 bt)

€ 400





Imported by CHARLES HOFER S.A. - ULTEN - Suisse

# Delamain



*Cognac Grande Champagne*

## 1935

Delamain & C<sup>o</sup>. Jarnac - France  
Produce of France



"THE COSTUMES"

*Single Malt Scotch Whisky matured in oak casks*

HOGSHEAD 3803

BLADNOCH LOWLAND

PROPRIETORS: BLADNOCH DISTILLERY LTD.

IMBOTTIGLIATO IN PURO MALTO PRODOTTO E IMBOTTIGLIATO IN SCOZIA - DRAK DEAR, W.F. BLENKIN

*Importato da Moon Import S.p.A. Wof*

HOGSHEAD DI 240 BOTTIGLIE

BOTTIGLIA N° 0

508

Caol Ila 12 Years Old Connoisseurs Choice 40% 1969,  
Gordon&MacPhail  
Islay

Importato da Co. Import, etichetta sbiadita, tappo a vite  
*Imported by Co. Import, faded label, screw top*  
Collezionista privato  
*Private collector*

(1 bt)

€ 150

509

Caperdonich 12 Years Old Connoisseurs Choice 40% 1968,  
Gordon&MacPhail  
Highlands

Importato da Co. Import, etichetta sbiadita, tappo a vite  
*Imported by Co. Import, faded label, screw top*  
Collezionista privato  
*Private collector*

(1 bt)

€ 150

510

Convalmore 12 Years Old Connoisseurs Choice 40% 1969,  
Gordon&MacPhail  
Highlands

Importato da Co. Import, etichetta sbiadita, tappo a vite  
*Imported by Co. Import, faded label, screw top*  
Collezionista privato  
*Private collector*

(1 bt)

€ 150

511

Dallas Dhu 12 Years Old Connoisseurs Choice 40% 1968,  
Gordon&MacPhail  
Highlands

Importato da Co. Import, etichetta sbiadita, tappo a vite  
*Imported by Co. Import, faded label, screw top*  
Collezionista privato  
*Private collector*

(1 bt)

€ 150

512

Edradour 10 Years Old Connoisseurs Choice 40% 1972,  
Gordon&MacPhail  
Highlands

Importato da Co. Import, etichetta sbiadita, tappo a vite  
*Imported by Co. Import, faded label, screw top*  
Collezionista privato  
*Private collector*

(1 bt)

€ 200

513

Glen Moray 22 Years Old  
Speyside

Livello lievemente basso  
*Slightly low level*  
Collezionista privato  
*Private collector*

(1 bt)

€ 500

514

Glenfiddich 1973 Single Cask - Velier 70th Anniversary  
Speyside

Cofanetti originali singoli  
*Original single coffrets*  
Dalla collezione privata di un esperto del settore  
*From the private collection of a wine expert*

(2 bts 0,70 Lt.)

€ 2.000

515

Glenlivet 1939, Gordon&MacPhail  
Speyside

Dalla collezione privata di un esperto del settore  
*From the private collection of a spirits expert*

(1 bt)

€ 1.000

516

Glenlivet 1949, Gordon&MacPhail  
Speyside

Dalla collezione privata di un esperto del settore  
*From the private collection of a spirits expert*

(1 bt)

€ 600

517

Glenlivet George & J.G. Smith's 40% 1938 50 Years Old,  
Gordon&MacPhail  
Highlands

Collezionista privato  
Private collector

(1 bt)

€ 1.300

518

Glenmorangie 150th Anniversary 21 Years Old  
Highlands

Collezionista privato  
Private collector

(1 bt 0,70 Lt.)

€ 125

519

Glenturret 12 Years Old Distilled 1965 Bottled 1977, Cadenhead's  
Highlands

Etichetta parzialmente staccata, tappo a vite  
*Slightly unglued label, screw top*  
Collezionista privato  
Private collector

(1 bt)

€ 200

520

Highland Fusiliers Tercentenary 21 Years Old 1978,  
Gordon&MacPhail

Serie con etichette tutte diverse, tappo a vite  
*Series with all different labels, screw top*  
Collezionista privato  
Private collector

Per il tricentenario della Royal Highland Fusiliers, il reparto di fanteria scozzese, la Gordon and MacPhail mise sul mercato nel 1978 un blended malt invecchiato 21 anni. La curiosità di questo lotto è la presenza di quattro esemplari con quattro etichette differenti.  
*For the tricentennial of the Royal Highland Fusiliers, the Scottish infantry unit, in 1978 Gordon and MacPhail launched a 21 Year Old blended malt on the market. The curiosity of this lot is the presence of four specimens with four different labels.*

(4 bts)

€ 400

521

Highland Park 12 Years Old 43%, Highland Park Distillery  
Highlands

Importato da Ferraretto, tappo in sughero, confezione originale  
*Imported by Ferraretto, cork stopper, original box*  
Collezionista privato  
Private collector

(1 bt)

€ 150

522

Highland Park 21 Years Old 1980  
Highlands

Importato da Ferraretto, livello basso, confezione originale  
*Imported by Ferraretto, low level, original box*  
Collezionista privato  
Private collector

(1 bt)

€ 1.000

523

J&G Grant 5 Years Old 1971, Grant Bonding  
Highlands

Etichetta sporca, tappo a vite  
*Soiled label, screw top*  
Collezionista privato  
Private collector

(1 bt)

€ 100

524

Laphroaig 15 Years Old 57% 1967, R. W. Duthie & Co. for Samaroli  
Islay

Importato da Samaroli, etichetta lievemente macchiata, tappo a vite  
*Imported by Samaroli, slightly stained label, screw top*  
Collezionista privato  
Private collector

Tra le decine di imbottigliamenti mitici di Silvano Samaroli, il Laphroaig 15 YO del 1967 si posiziona stabilmente sul podio. Un eccezionale equilibrio tra fumo di torba, note rilasciate dalla botte di sherry, amplificate dall'alta gradazione. Ne furono prodotte solo 720 bottiglie e whiskyfun.com gli ha attribuito un eccezionale 98/100.  
*Among the dozens of legendary bottlings by Silvano Samaroli, the 1967 Laphroaig 15 YO is firmly positioned on the podium. It presents an exceptional balance between peat smoke and notes released by the sherry barrel, amplified by the high alcohol content. Only 720 bottles were produced and whiskyfun.com gave it an outstanding 98/100 rating.*

(1 bt)

€ 18.000





YEARS **50** OLD

PRODUCT OF SCOTLAND

**GEORGE & J.G. SMITH'S**

40% vol



75 cl

DISTILLED 1938

**GLENLIVET WHISKY**



BONDED AND BOTTLED BY  
**GORDON & MACPHAIL**  
ELGIN

525

Linkwood 1939, Gordon&MacPhail  
Speyside

Dalla collezione privata di un esperto del settore  
*From the private collection of a spirits expert*

(1 bt)

€ 1.000

526

Linkwood 5 Years Old 1973, John McEwan  
Highlands

Importato da DARMA, livello basso, tappo a vite  
*Imported by DARMA, low level, screw top*  
Collezionista privato  
*Private collector*

(1 bt)

€ 100

527

Longmorn 25 Years Old Connoisseurs Choice 1955,  
Gordon&MacPhail  
Speyside

Dalla collezione privata di un esperto del settore  
*From the private collection of a spirits expert*

(1 bt)

€ 600

528

Macallan 18 Years Old 1972  
Highlands

Tappo in sughero  
*Cork stopper*  
Collezionista privato

(1 bt)

€ 900

529

Macallan 18 Years Old 1973  
Highlands

Retroetichetta strappata, tappo in sughero  
*Torn back label, cork stopper*  
Collezionista privato  
*Private collector*

(1 bt)

€ 700

530

Macallan 1955, Campbell, Hope&King, Elgin  
Highlands

Importato da Rinaldi, etichetta lievemente macchiata e strappata,  
tappo a vite  
*Imported by Rinaldi, slightly stained and torn label, screw top*  
Collezionista privato  
*Private collector*

(1 bt)

€ 1.400

531

Macallan 1956  
Highlands

Dalla collezione privata di un esperto del settore  
*From the private collection of a spirits expert*

(1 bt)

€ 2.000

532

Macallan 1958  
Highlands

Dalla collezione privata di un esperto del settore  
*From the private collection of a spirits expert*

(1 bt)

€ 1.800

533

Macallan 1959  
Highlands

Etichetta danneggiata  
*Damaged label*

Dalla collezione privata di un esperto del settore  
*From the private collection of a spirits expert*

(1 bt)

€ 2.000

534

Macallan 1959  
Highlands

Importato da Rinaldi, screw top  
*Imported by Rinaldi, tappo a vite*  
Collezionista privato  
*Private collector*

(1 bt)

€ 1.600

535

Macallan 1964, Macallan Glenlivet Distillers  
Highlands

Importato da Rinaldi, tappo a vite in bachelite  
*Imported by Rinaldi, screw top in bachelite*  
Collezionista privato  
*Private collector*

(1 bt)

€ 1.300

536

Macallan Special Selection 17 Years Old Distilled 1965 Bottled 1983,  
Macallan Glenlivet Distillers  
Highlands

Importato da Rinaldi, tappo a vite bachelite  
*Imported by Rinaldi, bakelite screw top*  
Collezionista privato  
*Private collector*

(1 bt)

€ 1.100

537

Macallan 25 Years Old Anniversary Malt 43%  
Distilled 1962 Bottled 1988  
Highlands

Importato da Giovinetti, livello basso  
*Imported by Giovinetti, low level*  
Collezionista privato  
*Private collector*

(1 bt)

€ 1.400

538

Macallan 25 Years Old Anniversary Malt 43%  
Distilled 1964 Bottled 1989  
Highlands

Collezionista privato  
*Private collector*

(1 bt)

€ 1.400

539

Macallan 25 Years Old Anniversary Malt 43%  
Distilled 1965 Bottled 1990  
Highlands

Collezionista privato  
*Private collector*

(1 bt)

€ 1.400

540

Macallan 25 Years Old Queen's Silver Jubilee, Gordon&MacPhail  
Highlands

Dalla collezione privata di un esperto del settore  
*From the private collection of a spirits expert*

(1 bt)

€ 1.200

541

Macallan 7 Years Old 40%, The Macallan Distillers  
Highlands

Importato da Giovinetti, 8 bts etichette macchiate, tappo in sughero,  
in cartone originale da 8 bts di cui 4 bts hanno confezioni originali  
singoli  
*Imported by Giovinetti, 8 bts stained labels, cork stopper, in original  
carton of 8 bts of which 4 bts have original single boxes*  
Collezionista privato  
*Private collector*

(8 bts 0,70 Lt.)

€ 800

542

Macallan 7 Years Old  
Highlands

Confezione originale  
*Original box*  
Collezionista privato  
*Private collector*

(1 bt)

€ 100

543

Macallan 80° 1954  
Highlands

Etichetta strappata  
*Torn label*

Dalla collezione privata di un esperto del settore  
*From the private collection of a wine expert*

(1 bt)

€ 750

544

Macallan 80° 1957, Campbell, Hope&King, Elgin  
Highlands

Importato da Giovinetti, etichetta macchiata  
*Imported by Giovinetti, stained label*  
Collezionista privato  
*Private collector*

(1 bt)

€ 1.300





SHERRY WOOD ISLAY MALT SCOTCH WHISKY

75 cl.

57° abv



NATURAL STRENGTH

LAPHROAIG

1967

SAMAROLI

MATURED IN SHERRY WOOD  
FOR OVER 15 YEARS

*Questo whisky è di alto livello e robusto e molto aromatico e diffidente a causa  
della sua maturazione in Sherry. Ma se si sceglie questo whisky  
per un regalo, si è esclusivo.*

W & A GUTHRIE & CO. (Laphroaig) LTD  
W & A GUTHRIE & CO. Aberdeen-Scotland UK 1967  
S. SAMAROLI - BRESCIA LIC. UTIF. N. 101  
N. 706



25 YEARS OLD

ESTABLISHED 1824

# The MACALLAN Anniversary Malt

A SPECIAL BOTTLING OF UNBLENDED SINGLE HIGHLAND MALT SCOTCH WHISKY  
25 YEARS OLD

IN THE HEART OF SPEYSIDE, IN THE REGION KNOWN AS GLENLIVET, STANDS THE MACALLAN DISTILLERY. THE SITE OF WHISKY MAKING FOR MANY GENERATIONS, IT WAS FORMALLY ACCORDED LEGAL STATUS IN 1824, AND SINCE THEN HAS BEEN THE HOME OF SCOTLAND'S FINEST MALT WHISKY. THIS OPINION WAS NOTABLY CONFIRMED WHEN, IN A BLIND TASTING, IT WAS THE OUTRIGHT WINNER, SCORING SIXTY PERCENTUM MORE THAN ITS NEAREST RIVAL. AGONY IN 1982, THE MACALLAN WON THE MADRID GOLD MEDAL IN THE SPIRITS CATEGORY AGAINST COMPETITION FROM ALL OVER THE WORLD. WHAT IS THE SECRET OF THE WORLD BEAT? FOR CENTURIES, THE MACALLAN HAS BEEN DISTILLED ON THE SAME ESTATE BY THE SAME FAMILY IN PARTIAL HAND BEATEN COPPER STILLS, AND WHILE AT MACALLAN, A SMALL QUANTITY OF MALT IS SET ASIDE TO SLUMBER EVEN LONGER IN OAK, UNTIL THE CONTENTS ARE COMPARED TO OFFER YOU ONE OF LIFE'S FEW GENUINELY UNCOMPARABLE EXPERIENCES. FINALLY, AT MACALLAN, A SMALL QUANTITY OF MALT IS SET ASIDE TO SLUMBER EVEN LONGER IN OAK, UNTIL THE CONTENTS ARE COMPARED TO OFFER YOU ONE OF LIFE'S FEW GENUINELY UNCOMPARABLE EXPERIENCES. FINALLY, AT MACALLAN, A SMALL QUANTITY OF MALT IS SET ASIDE TO SLUMBER EVEN LONGER IN OAK, UNTIL THE CONTENTS ARE COMPARED TO OFFER YOU ONE OF LIFE'S FEW GENUINELY UNCOMPARABLE EXPERIENCES.

Anniversary



545

Macallan Anniversary 25 Years Old  
Highlands

Cassa originale in legno  
*Original wooden case*  
Collezionista privato  
*Private collector*

(1 bt)

€ 1.600

546

Macallan Distilled 1965 Bottled 1984  
Highlands

Tappo a vite, cartone originale  
*Screw top, original carton*  
Collezionista privato  
*Private collector*

(1 bt)

€ 1.200

547

Macallan Dun Eideann 9 Years Old Distilled 1990 Bottled 1999,  
Dunn Eideann  
Highlands

Dalla collezione privata di un esperto del settore  
*From the private collection of a spirits expert*

(1 bt 0,70 Lt.)

€ 300

548

Macallan-Glenlivet 14 Years Old, Moon Import  
Highlands

Livello basso  
*Low level*  
Collezionista privato  
*Private collector*

(1 bt)

€ 500

549

Macallan-Glenlivet 15 Years Old, Gordon&MacPhail  
Highlands

Dalla collezione privata di un esperto del settore  
*From the private collection of a spirits expert*

(1 bt)

€ 1.200

550

Macallan-Glenlivet 1940, Gordon&MacPhail  
Highlands

Dalla collezione privata di un esperto del settore  
*From the private collection of a spirits expert*

(1 bt)

€ 2.300

551

Macallan-Glenlivet 25 Years Old 1948, Gordon&MacPhail  
Highlands

Importato da Co. Import, etichetta strappata, tappo a vite,  
confezione originale  
*Imported by Co. Import, torn label, screw top, original box*  
Collezionista privato  
*Private collector*

(1 bt)

€ 1.500

552

Macallan-Glenlivet 25 Years Old 1950, Gordon&MacPhail  
Highlands

Importato da Co. Import, livello basso, etichetta strappata, tappo a  
vite, confezione originale  
*Imported by Co. Import, low level, torn label, screw top, original box*  
Collezionista privato  
*Private collector*

(1 bt)

€ 1.300

553

Macallan-Glenlivet 33 Years Old, Gordon&MacPhail  
Highlands

Importato da Co. Import  
*Imported by Co. Import*  
Dalla collezione privata di un esperto del settore  
*From the private collection of a spirits expert*

(1 bt)

€ 1.200

554

Macallan-Glenlivet 35 Years Old 1938, Gordon&MacPhail  
Highlands

Importato da Co. Import, tappo a vite, confezione originale  
*Imported by Co. Import, screw top, original box*  
Collezionista privato  
*Private collector*

(1 bt)

€ 1.900

555

Macallan-Glenlivet 37 Years Old 1940, Gordon&MacPhail  
Highlands

Importato da Co. Import, livello basso, etichetta ingiallita e  
lievemente strappata, tappo a vite  
*Imported by Co. Import, low level, yellowed and slightly torn label,  
screw top*  
Collezionista privato  
*Private collector*

(1 bt)  
€ 1.500

556

Macallan-Glenlivet 43% 1946, Gordon&MacPhail  
Highlands

Importato da Co. Import, tappo a vite  
*Imported by Co. Import, screw top*  
Collezionista privato  
*Private collector*

(1 bt)  
€ 1.200

557

Macallan-Glenlivet liqueur 1937, Gordon&MacPhail  
Highlands

Importato da Donini  
*Imported by Donini*  
Dalla collezione privata di un esperto del settore  
*From the private collection of a spirits expert*

(1 bt)  
€ 2.500

558

Macallan-Glenlivet 33 Years Old, Gordon&MacPhail  
Highlands

Etichetta sporca e consumata  
*Soiled and scuffed label*  
Dalla collezione privata di un esperto del settore  
*From the private collection of a spirits expert*

(1 bt)  
€ 1.300

559

Ord 5 Years Old, Peter Dawson  
Highlands

Importato da Manzuoli, tappo a vite  
*Imported by Manzuoli, screw top*  
Collezionista privato  
*Private collector*

(1 bt)  
€ 100

560

Port Ellen 15 Years Old Connoisseurs Choice 40% 1969,  
Gordon&MacPhail  
Islay

Importato da Co. Import, etichetta sbiadita, tappo a vite  
*Imported by Co. Import, faded label, screw top*  
Collezionista privato  
*Private collector*

(1 bt)  
€ 450

561

Pride of Strathspey 1940, Gordon&MacPhail  
Highlands

Dalla collezione privata di un esperto del settore  
*From the private collection of a spirits expert*

(1 bt)  
€ 1.200

562

Pride of Strathspey 1942, James Gordon & Co  
Highlands

Dalla collezione privata di un esperto del settore  
*From the private collection of a spirits expert*

(1 bt)  
€ 1.200

563

Pure Single Malt 43% Distilled 1967 Bottled 1980, Berry Bros&Rudd

Importato da Best Milano, tappo a vite  
*Imported by Best Milano, screw top*  
Collezionista privato  
*Private collector*

(1 bt)  
€ 150

564

Royal Brackla 12 Years Old Connoisseurs Choice 40% 1969,  
Gordon&MacPhail  
Highlands

Importato da Co. Import, etichetta sbiadita, tappo a vite  
*Imported by Co. Import, faded label, screw top*  
Collezionista privato  
*Private collector*

(1 bt)  
€ 150



**15 YEARS OLD**  
IN SHERRY WOOD

DISTILLED 1938

PRODUCT OF SCOTLAND

75 CL

**MACALLAN-GLENLIVET**

A PURE  
HIGHLAND MALT

ACQUAVITE DI CEREALI

**SCOTCH WHISKY**

PRODOTTO DA

*The Macallan Distillery*

ESTABLISHED · 1824

PROPRIETORS · MACALLAN-GLENLIVET LTD.

IMBOTTIGLIATO DA

**GORDON & MACPHAIL**  
ELGIN, SCOZIA.

Importato da Co. Import Pinerolo - Licenza U.T.I.F. 310 - Torino



565

Scapa 8 Years Old 57%, Gordon&MacPhail  
Highlands

Importato da Meregalli  
*Imported by Meregalli*  
Dalla collezione privata di un esperto del settore  
*From the private collection of a spirits expert*

(1 bt)  
€ 300

566

Springbank 21 Years Old  
Campbeltown

Collezionista privato  
*Private collector*

(1 bt)  
€ 1.100

567

Springbank 21 Years Old  
Campbeltown

Dalla collezione privata di un esperto del settore  
*From the private collection of a spirits expert*

(1 bt)  
€ 800

568

Talisker - Connoisseurs Choice 21 Years Old 1952, Gordon&MacPhail  
Highlands

Importato da Co. Import, tappo a vite  
*Imported by Co. Import, screw top*  
Dalla collezione privata di un esperto del settore  
*From the private collection of a spirits expert*

Gordon & MacPhail, la distilleria di Talisker sull'isola di Skye, è disponibile piuttosto raramente come imbottigliamento indipendente e in particolare dell'anno 1952 ci sono pochissime referenze.  
*Gordon & MacPhail, Talisker's distillery on the Isle of Skye, is available rather rarely as an independent bottling and in particular there are very few references from the year 1952.*

(1 bt)  
€ 1.300

569

Tamnavulin-Glenlivet 18 Years Old, Moon Import  
Highlands

Livello basso  
*Low level*  
Collezionista privato  
*Private collector*

(1 bt)  
€ 500

570

Selezione Scotch Whisky Cask Selection Gordon&MacPhail

Linkwood 1991  
*Highlands*  
(1 bt 0,70 Lt.)  
Bruichladdich 1991  
*Islay*  
(1 bt 0,70 Lt.)  
Highland Park 1997  
*Highlands*  
(1 bt 0,70 Lt.)  
Clynelish 1997  
*Highlands*  
(1 bt 0,70 Lt.)  
Confezioni originali in latta singole  
*Single original canisters*  
Collezionista privato  
*Private collector*

(Tot. 4 bts 0,70 Lt.)  
€ 300

571

Selezione Scotch Whisky

James Gordon 40% 1971, James Gordon & Co  
Etichetta leggermente sporca, tappo a vite  
*Slightly soiled label, screw top*  
(1 bt)  
Clynelish Ainslie & Heilbron 43% 12 Years Old, Gordon&MacPhail  
*Highlands*  
Importato da Co. Import, tappo a vite  
*Imported by Co. Import, screw top*  
(1 bt)  
Ballantine's 43% 17 Years Old, George Ballantine & Son  
Importato da Spirit, etichetta leggermente sporca, tappo a vite  
*Imported by Spirit, slightly soiled label, screw top*  
(1 bt)  
Collezionista privato  
*Private collector*

(Tot. 3 bts)  
€ 450

572

Selezione Scotch Whisky

Highland Park 12 Years Old, Highland Park Distillery

Highlands

Tappo in sughero, confezione originale

*Cork stopper, original box*

(1 bt 0,70 Lt.)

Laphroaig 10 Years Old 43%, D. Johnston & Co

Islay

Importato da Spirit Genova, tappo in sughero

*Imported by Spirit Genova, cork stopper*

(1 bt)

Laphroaig 15 Years Old 40%, D. Johnston & Co

Islay

Importato da Allied Domecq, tappo in sughero

*Imported by Allied Domecq, cork stopper*

(1 bt)

Collezionista privato

*Private collector*

(Tot. 1 bt 0,70 Lt. + 2 bts)

€ 300

573

Selezione Scotch Whisky

Highlands

Macallan 7 Years Old 40%, The Macallan Distillers

Importato da Giovinetti, tappo in sughero, confezione originale

*Imported by Giovinetti, cork stopper, original box*

(1 bt)

Glen Grant 10 Years Old 43%, Glen Grant Distillery

Confezione originale

*Original box*

(1 bt)

Glenmorangie 10 Years Old 40%

Confezione originale in latta

*Original canister*

(1 bt 0,70 Lt.)

Collezionista privato

*Private collector*

(Tot. 1 bt 0,70 Lt. + 2 bts)

€ 200

574

Selezione Scotch Whisky

Highlands

Strathisla 1948 & 1961 Royal Wedding Carlo & Diana 1981,

Gordon&MacPhail

Tappo a vite

*Screw top*

(1 bt)

Blair Athol 8 Years Old, Arthur Bell & Sons

Importato da Co. Import, tappo a vite

*Imported by Co. Import, screw top*

(1 bt)

Glengyle 8 Years Old, Fraser Macdonald

(1 bt)

Collezionista privato

*Private collector*

(Tot. 3 bts)

€ 300

575

Selezione Scotch Whisky

Islay

Ardbeg Guarantee 10 Years Old

Importato da Spirit, livello basso, tappo a vite

*Imported by Spirit, low level, screw top*

(1 bt)

Caol Ila 40% Distilled 1988 Bottled 1998, Gordon&MacPhail

Importato da Meregalli, tappo a vite

*Imported by Meregalli, screw top*

(1 bt 0,70 Lt.)

Collezionista privato

*Private collector*

(Tot. 1 bt 0,70 Lt. + 1 bt)

€ 650



MATURED IN SHERRYWOOD  
**OVER 21 YEARS OLD**

75  
CL



43°

# CONNOISSEUR'S CHOICE

AQUAVITE DI CEREALI  
PURE HIGHLAND MALT  
**Scotch Whisky**

IMBOTTIGLIATO DA  
GORDON & MACPHAIL · ELGIN · SCOTLAND  
Importato da CO IMPORT, PINEROLO Licenza UTIF 310, TORINO

From the TALISKER Distillery. Distilled 1952



576

Selezione Scotch Whisky

Lagavulin 16 Years Old, White Horse Distillers

*Islay*

Tappo in sughero

*Cork stopper*

(1 bt 0,70 Lt.)

Glendronach 15 Years Old, Glendronach Distillery

*Highlands*

Tappo in sughero

*Cork stopper*

(1 bt 0,70 Lt.)

Glenmorangie 10 Years Old 40%

*Highlands*

Confezione originale

*Original box*

(1 bt 0,70 Lt.)

Caol Ila 40% Distilled 1995 Bottled 2004

*Islay*

Importato da Meregalli, confezione originale

*Imported by Meregalli, original box*

(1 bt 0,70 Lt.)

Collezionista privato

*Private collector*

(Tot. 4 bts 0,70 Lt.)

€ 300

577

Selezione Scotch Whisky

Macallan 10 Years Old 40%, The Macallan Distillers

*Highlands*

Importato da Giovinetti, tappo in sughero, confezione originale

*Imported by Giovinetti, cork stopper, original box*

(1 bt)

Glen Grant 43%, Glen Grant Distillery

*Highlands*

Confezione originale in latta

*Original canister*

(1 bt 1 Lt.)

Glenlivet 12 Years Old 40%

*Speyside*

Confezione originale

*Original box*

(1 bt)

Collezionista privato

*Private collector*

(Tot. 2 bts + 1 bt 1 Lt.)

€ 250

## USA

578

Very Old Fitzgerald 12 Years Old

Etichetta danneggiata

*Damaged label*

Dalla collezione privata di un esperto del settore

*From the private collection of a spirits expert*

(1 bt)

€ 700

## PORTOGALLO

579

Sercial 1875, Blandy's Madeira

Capsula rotta

*Broken capsule*

Collezionista privato

*Private collector*

(1 bt)

€ 350

## GUADALUPE - MARTINICA

580

Selezione Rhum

Rhum Rhum PMG Blanc Agricole 56%

(1 bt 0,70 Lt.)

Saint James Rhum de Plantation

Importato da Salengo, etichetta macchiata

*Imported by Salengo, stained label*

(1 bt 1 Lt.)

Collezionista privato

*Private collector*

(Tot. 1 bt 0,70 Lt. + 1 bt 1 Lt.)

€ 300

## HAITI

581

Barbancourt 15 Years Old Réserve du Domaine

Importato da Baretto, confezione originale

*Imported by Baretto, original box*

Collezionista privato

*Private collector*

(1 bt)

€ 125

582

Barbancourt 25 Years Old Riserva Veronelli, Barbancourt

Importato da Bonfanti  
*Imported by Bonfanti*  
Collezionista privato  
*Private collector*

(1 bt)

€ 400

## GIAPPONE

583

Suntory Yamazaki Pure Malt Whisky 12 Years Old, Suntory

Etichetta strappata  
*Torn label*  
Collezionista privato  
*Private collector*

(1 bt 0,70 Lt.)

€ 100

584

Selezione Mondo

Suntory Royal 86 Proof  
Confezione originale  
*Original box*  
(1 bt)

Bowmore Dumpy 12 Years Old 43%  
*Islay*

Confezione originale in latta  
*Original canister*  
(1 bt)

Collezionista privato  
*Private collector*

(Tot. 2 bts)

€ 150



# NOTE TECNICHE E GLOSSARIO

## Livello del vino

Per Bordeaux il livello del vino all'interno della bottiglia è così descritto:

- 1 - Collo - livello normale per i vini giovani.
- 2 - Collo inferiore - nella norma per vini di qualsiasi età
- 3 - Spalla alta - nella norma per tutti i vini ad eccezione di quelli molto giovani (3-4 anni).
- 4 - Spalla - livello nella norma per i vini di 20 anni.
- 5 - Spalla media - livello nella norma per vini anche di 30 anni.
- 6 - Spalla bassa - non insolito per bottiglie di 40 anni o più.
- 7 - Fine spalla - spesso indica uno stato non eccellente che può essere causato da un deterioramento del sughero o da condizioni di conservazione non ottimali. Non raccomandati per il consumo.

Per Borgogna e altri vini con bottiglie il cui collo è inclinato il livello si esprime in centimetri misurati dalla fine del sughero.

## Formato delle bottiglie

Mezza bottiglia: 0,375 Lt.  
bt(s) bottiglia(e): 0,75 Lt.  
Mag (Magnum): 1,5 Lt.  
Dmag (Doppio Magnum): 3 Lt.  
Jer (Jeroboam) - Borgogna, Champagne and Rhône: 3 Lt.  
Imperiale: 6 Lt.  
Met (Mathusalem) - Borgogna, Champagne, Rhône: 6 Lt.  
Salmanazar: 9 Lt.  
Balthazar: 12 Lt.  
Melchior: 18 Lt.

cm: centimetri  
Lt.: litri

## Punteggio

Nella descrizione dei lotti, dove presente, abbiamo riportato il punteggio assegnato da alcuni dei critici o riviste del settore più affermati a livello internazionale:

WS: Wine Spectator  
RP: Robert Parker



## Approfondimenti Whisky e distillati

Le note tecniche sono state realizzate da Whisky Club Italia.

# GLOSSARY AND TECHNICAL DATA

## Ullage



For Bordeaux the ullage is shown as follows:

- 1 - Neck - Normal level for young wines.
- 2 - Base neck - A common fill level for wines of any age.
- 3 - Top shoulder - A common fill level except for very young wines (3-4 years).
- 4 - Very high shoulder - Acceptable fill level for wines 20 years of age.
- 5 - High shoulder - Usually not a problem for wines 30 years of age.
- 6 - Mid shoulder - Not abnormal for wines 40 or more years of age.
- 7 - Low shoulder or below - Suggests poor provenance which can be caused by not optimal storage conditions. For collection only.

Because of the shape Burgundy (or similar bottles) levels are described in centimeters measured from the base of the cork.

## Bottle sizes

Half bottle: 0,375 Lt.  
bt(s) bottle(s): 0,75 Lt.  
Mag (Magnum): 1,5 Lt.  
Dmag (Double Magnum): 3 Lt.  
Jer (Jeroboam) - Burgundy, Champagne and Rhône: 3 Lt.  
Imperial: 6 Lt.  
Met (Mathusalem) - Burgundy, Champagne, Rhône: 6 Lt.  
Salmanazar: 9 Lt.  
Balthazar: 12 Lt.  
Melchior: 18 Lt.

cm: centimeters  
Lt.: Litres

## Score

In the description of the lots, where possible, we have reported the score of some of the most successful international critics or magazines:

WS: Wine Spectator  
RP: Robert Parker



## Whisky and spirits notes

Comments are made by Whisky Club Italia



**KRUG**



CLOS DU MESNIL  
1995

CHAMPAGNE

**KRUG**

A REIMS-FRANCE

*Krug Clos du Mesnil 1995*

BRUT BLANC DE BLANCS

PRODUIT DE FRANCE - PRODUCED IN FRANCE  
ÉLABORÉ PAR KRUG S.A. - REIMS, FRANCE - N° 725 001

750 ml

# INDICE PER PRODUTTORE / INDEX

I numeri di lotto fra parentesi indicano che la bottiglia fa parte di un lotto composto da diverse tipologie di vini  
Lot numbers in brackets indicate that the bottle is part of a lot composed of different types of wine

## VINI PREGIATI

### AUSTRALIA

#### *Penfolds*

Shiraz 1997 - Lot (489)

### CHILE

#### **COLCHAGUA VALLEY**

#### *Casa Lapostolle*

Clos Apalta 1999 - Lot 488

### FRANCIA

#### **ALSAZIA**

#### *Domaines Schlumberger*

Gewurztraminer Cuvée Anne  
Schlumberger 1976 - Lot 359

#### **BORDEAUX**

#### *Château Ausone*

Château Ausone 1989 - Lot 303  
Château Ausone 2005 - Lot 304

#### *Château Brane Cantenac*

Château Brane Cantenac 1997 - Lot 305

#### *Château Canon-Moueix*

Château Canon-Moueix 1996 - Lot 306  
Château Canon-Moueix 1996 - Lot 307

#### *Château Cheval Blanc*

Château Cheval Blanc 1983 - Lot 308  
Château Cheval Blanc 1989 - Lot (354)  
Château Cheval Blanc 1993 - Lot (355)  
Château Cheval Blanc 1997 - Lot (356)

#### *Château Clarke*

Château Clarke 1982 - Lot (490)

#### *Château Ducru Beaucaillou*

Château Ducru Beaucaillou 1986 -  
Lot (358)  
Château Ducru Beaucaillou 2016 - Lot 309

#### *Château d'Yquem*

Château d'Yquem 1959 - Lot 310  
Château d'Yquem 1960 - Lot 311  
Château d'Yquem 1962 - Lot 312  
Château d'Yquem 1962 - Lot 313  
Château d'Yquem 1968 - Lot 314  
Château d'Yquem 1976 - Lot 315  
Château d'Yquem 1984 - Lot 316  
Château d'Yquem 1990 - Lot 317  
Château d'Yquem 1994 - Lot 318  
Château d'Yquem 1997 - Lot 319  
Château d'Yquem 1998 - Lot 320  
Château d'Yquem 2001 - Lot 321  
Château d'Yquem 2005 - Lot 322

Château d'Yquem 2005 - Lot 323

Château d'Yquem 2005 - Lot 324

Château d'Yquem 2005 - Lot 325

Château d'Yquem 2005 - Lot 326

Château d'Yquem 2006 - Lot 327

Château d'Yquem 2009 - Lot 328

Château d'Yquem 2009 - Lot 329

Château d'Yquem 2010 - Lot 330

#### *Château Figeac*

Château Figeac 2017 - Lot 331

#### *Château Haut-Brion*

Château Haut-Brion 1974 - Lot (353)

Château Haut-Brion 1977 - Lot 332

Château Haut-Brion 1997 - Lot (356)

#### *Château La Mission Haut-Brion*

Château La Mission Haut-Brion 1975 -  
Lot 333

Château La Mission Haut-Brion 2017 -  
Lot 334

Château La Mission Haut-Brion 2018 -  
Lot 335

#### *Château Lafite Rothschild*

Carruades de Lafite 1988 - Lot (357)

Carruades de Lafite 2010 - Lot 302

Château Lafite Rothschild 1937 - Lot 336

Château Lafite Rothschild 1974 - Lot (353)

Château Lafite Rothschild 1993 - Lot (355)

Château Lafite Rothschild 1997 - Lot (356)

#### *Château Latour*

Château Latour 1997 - Lot (356)

Château Latour 2006 - Lot 337

Château Latour 2008 - Lot 338

#### *Château Margaux*

Château Margaux 1958 - Lot 339

Château Margaux 1985 - Lot 340

Château Margaux 1990 - Lot 341

Château Margaux 1993 - Lot (355)

Château Margaux 1996 - Lot 342

Château Margaux 1997 - Lot (356)

Château Margaux 2005 - Lot 343

Pavillon Rouge 1995 - Lot (357)

#### *Château Mouton Rothschild*

Château Mouton Rothschild 1956 - Lot 344

Château Mouton Rothschild 1956 - Lot 345

Château Mouton Rothschild 1968 - Lot 346

Château Mouton Rothschild 1974 - Lot (353)

Château Mouton Rothschild 1993 - Lot (355)

Château Mouton Rothschild 1997 - Lot (356)

Château Mouton Rothschild 2005 - Lot 347

Château Mouton Rothschild 2015 - Lot 348

Château Mouton Rothschild 2017 - Lot 349

#### *Château Palmer*

Château Palmer 1989 - Lot (354)

#### *Château Pichon Longueville Comtesse de Lalande*

Château Pichon Longueville Comtesse  
de Lalande 1994 - Lot (358)

#### *Grand Vin de Leoville du Marquis de Las Cases*

Grand Vin de Leoville du Marquis  
de Las Cases 1985 - Lot (350)

Grand Vin de Leoville du Marquis  
de Las Cases 1989 - Lot (350)

Grand Vin de Leoville du Marquis  
de Las Cases 2005 - Lot 351

#### *Vieux Château Certan*

Vieux Château Certan 2016 - Lot 352

#### **BORGOGNA**

#### *Clos de Tart*

Clos de Tart 2014 - Lot 363

#### *Colin-Deléger Michel & Fils*

Chassagne Montrachet Les Chaumées  
1996 - Lot 362

#### *Domaine Arnoux Robert*

Chambolle Musigny 2005 - Lot 360  
Vosne Romanée Les Chaumes 2005 -  
Lot 361

#### *Domaine Bonneau du Martray*

Corton 2005 - Lot 364

#### *Domaine Cathiard et Fils Sylvain*

Premier Cru Nuits Saint Georges Aux  
Murgers 2009 - Lot (365)

Vosne Romanée 2010 - Lot (366)

Vosne Romanée Aux Reignots 2008 -  
Lot (366)

Vosne Romanée En Orveaux 2008 -  
Lot (366)

Vosne Romanée Premier Cru En Orveaux  
2009 - Lot (365)

#### *Domaine de la Romanée-Conti*

Echezeaux 1974 - Lot (373)

Grands Echezeaux 1974 - Lot 367

Grands Echezeaux 1992 - Lot (374)

La Tâche 1969 - Lot 368

La Tâche 1970 - Lot 369

La Tâche 1974 - Lot 370

Romanée Saint Vivant 1992 - Lot (374)

Romanée-Conti 1978 - Lot 371

Romanée-Conti 1979 - Lot 372

Romanée-Saint-Vivant 1974 - Lot (373)

#### *Domaine de la Vougeraie*

Musigny 2016 - Lot 375

#### *Domaine de Vogüé Comte Georges*

Chambolle Musigny Les Amoureuses 2013  
- Lot 376

**Domaine des Comtes Lafon**

Meursault Clos de la Barre 1996 - Lot 377  
Meursault Clos de la Barre 1999 - Lot 378  
Meursault Charmes 1996 - Lot 379

**Domaine Dujac**

Morey-Saint Denis 2004 - Lot 380

**Domaine Fourrier**

Gevrey Chambertin Premier Cru Clos  
Saint-Jacques Vieille Vigne 2005 -  
Lot (381)  
Gevrey Chambertin Premier Cru Clos  
Saint-Jacques Vieille Vigne 2008 - Lot (381)  
Gevrey Chambertin Premier Cru Clos  
Saint-Jacques Vieille Vigne 2009 - Lot (381)  
Gevrey Chambertin Premier Cru Clos  
Saint-Jacques Vieille Vigne 2010 - Lot (381)  
Gevrey Chambertin Premier Cru Les  
Goulots 2005 - Lot (382)  
Gevrey Chambertin Premier Cru Les  
Goulots 2008 - Lot (382)  
Gevrey Chambertin Premier Cru Les  
Goulots 2009 - Lot (382)  
Gevrey Chambertin Premier Cru Les  
Goulots 2012 - Lot (382)  
Gevrey Chambertin Vieille Vigne 2009 -  
Lot (383)  
Gevrey Chambertin Vieille Vigne 2009 -  
Lot (385)  
Gevrey Chambertin Vieille Vigne 2010 -  
Lot (384)  
Gevrey Chambertin Vieille Vigne 2012 -  
Lot (385)  
Clos St. Jacques Premier Cru 2005 -  
Lot (383)  
Clos St. Jacques Premier Cru 2010 -  
Lot (384)  
Combe aux Moines Premier Cru 2009 -  
Lot (383)  
Combe aux Moines Premier Cru 2009 -  
Lot (384)  
Combe aux Moines Premier Cru 2009 -  
Lot (385)  
Combe aux Moines Premier Cru 2012 -  
Lot (385)  
Les Goulots Premier Cru 2009 - Lot (384)

**Domaine Lafarge Michel**

Volnay Clos du Château des Ducs 2012 -  
Lot (422)

**Domaine Lamarche François**

La Grande Rue Grand Cru Monopole 1997  
- Lot (489)

**Domaine Leflaive**

Bienvenue Bâtard-Montrachet 2000 -  
Lot 386  
Puligny-Montrachet Clavoillon 1999 -  
Lot 387

**Domaine Leroy**

Corton Renardes Grand Cru 2000 - Lot 388  
Nuits Saint Georges Aux Boudots 2013 -  
Lot 389

Savigny Les Beaunes Les Narbantons  
2014 - Lot 390

**Domaine Mortet Denis**

Gevrey Chambertin En Motrot Monopole  
2010 - Lot 391

**Domaine Mugneret-Gibourg**

Echezeaux 2005 - Lot 392  
Vosne-Romanée 2009 - Lot (393)  
Vosne-Romanée 2010 - Lot (393)

**Domaine Ponsot**

Morey Saint Denis Monts-Luisants Vieilles  
Vignes 1985 - Lot 394

**Domaine Ramonet**

Montrachet 1988 - Lot 395

**Domaine Raveneau François**

Chablis Blanchot 2017 - Lot (423)  
Chablis Butteaux 2018 - Lot (423)  
Chablis Montée de Tonnerre 2017 - Lot (396)  
Chablis Montée de Tonnerre 2018 - Lot (396)  
Chablis Valmur 2018 - Lot (423)

**Domaine Rousseau Armand**

Chambertin 1999 - Lot (399)  
Chambertin 2001 - Lot (399)  
Chambertin 2001 - Lot (400)  
Chambertin 2002 - Lot (399)  
Chambertin 2002 - Lot (400)  
Chambertin 2003 - Lot (399)  
Chambertin 2005 - Lot (399)  
Chambertin 2006 - Lot (399)  
Chambertin 2007 - Lot (399)  
Chambertin 2007 - Lot (400)  
Chambertin 2008 - Lot (399)  
Chambertin 2008 - Lot (400)  
Chambertin 2009 - Lot (399)  
Chambertin 2009 - Lot (400)  
Chambertin 2010 - Lot (399)  
Chambertin Clos de Bèze 2008 - Lot (397)  
Chambertin Clos de Bèze 2009 - Lot (397)  
Chambertin Clos de Bèze 2010 - Lot (398)  
Chambertin Clos de Bèze 2011 - Lot (398)  
Chambertin Clos de Bèze 2014 - Lot (398)  
Chambertin Clos de Bèze 2015 - Lot (398)  
Chambertin Clos de Bèze 2016 - Lot (398)  
Clos de la Roche 2016 - Lot 401  
Gevrey Chambertin Lavaux Saint Jacques  
2016 - Lot 403  
Gevrey Chambertin Premier Cru Clos  
Saint-Jacques 2001 - Lot (402)  
Gevrey Chambertin Premier Cru Clos  
Saint-Jacques 2005 - Lot (402)  
Gevrey Chambertin Premier Cru Clos  
Saint-Jacques 2006 - Lot (402)  
Gevrey Chambertin Premier Cru Clos  
Saint-Jacques 2008 - Lot (402)  
Gevrey Chambertin Premier Cru Clos  
Saint-Jacques 2009 - Lot (402)  
Gevrey Chambertin Premier Cru Clos  
Saint-Jacques 2010 - Lot (402)  
Gevrey Chambertin Premier Cru Les  
Cazetiers 2005 - Lot (404)

Gevrey-Chambertin 2005 - Lot (404)  
Ruchottes-Chambertin Grand Cru Clos  
des Ruchottes Monopole 2005 - Lot (404)  
Ruchottes-Chambertin Grand Cru Clos  
des Ruchottes Monopole 2009 - Lot (404)

**Domaine Tremblay Cecile**

Chapelle-Chambertin 2009 - Lot (406)  
Chapelle-Chambertin 2010 - Lot 405  
Echezeaux du dessus 2009 - Lot (406)

**Hudelot-Noellat Alain**

Vosne Romanée Les Suchots 2004 - Lot 407  
Vosne Romanée Premier Cru Les Suchots  
2014 - Lot (422)

**Jadot Louis**

Beaune Clos des Ursules 2005 - Lot 408  
Meursault Perrières 1992 - Lot 409

**Jayer Henri**

Echezeaux 1992 - Lot 410  
Richebourg 1967 - Lot 411

**Latour Louis**

Chassagne Montrachet 2008 - Lot (490)

**Maison Leroy**

Chambertin 1937 - Lot 412  
Echézeaux 1969 - Lot 413  
Meursault Les Perrières 2009 - Lot 414  
Nuits Saint Georges 2010 - Lot 415

**Morey Pierre**

Bâtard Montrachet 1996 - Lot 416  
Bâtard Montrachet 1997 - Lot 417

**Morey-Blanc**

Meursault Genevrières 1996 - Lot 418

**Mugnier Jacques-Frédéric**

Bonnes Mares Grand Cru Côte de Nuits  
2015 - Lot 419  
Chambolle-Musigny Les Amoureuses  
Premier Cru 2012 - Lot 420

**Pic&Fils Albert**

Chablis Mont de Milieu 1994 - Lot 421

**CHAMPAGNE****Armand de Brignac**

Armand de Brignac Ace of Spades  
Demi-Sec Rosé - Lot 424

**Bollinger**

2003 By Bollinger - Lot 432  
Blanc de Noirs Brut Vieilles Vignes  
Francaises 2000 - Lot 430  
Blanc de Noirs Brut Vieilles Vignes  
Francaises 2004 - Lot 431  
La Grande Année 2012 - Lot 433  
R.D. 1985 - Lot 434  
R.D. 2002 - Lot 435

**Dom Pérignon**

Dom Pérignon 2002 - Lot 455  
Dom Pérignon 2009 - Lot 456  
Dom Pérignon Cuvée Vintage 1964 -  
Lot 446  
Dom Pérignon Cuvée Vintage 1966 -  
Lot (447)



Dom Pérignon Cuvée Vintage 1969 - Lot 448  
Dom Pérignon Cuvée Vintage 1976 - Lot (447)  
Dom Pérignon Cuvée Vintage 1980 - Lot 449  
Dom Pérignon Cuvée Vintage 1982 - Lot 450  
Dom Pérignon Cuvée Vintage 1985 - Lot 451  
Dom Pérignon Cuvée Vintage 1985 - Lot 452  
Dom Pérignon Cuvée Vintage 1988 - Lot (453)  
Dom Pérignon Cuvée Vintage 1996 - Lot (453)  
Dom Pérignon Cuvée Vintage 2002 - Lot 454  
Dom Pérignon Rosé 2006 - Lot 457

#### **Krug**

Clos du Mesnil Blanc de Blancs 1995 - Lot 462  
Clos du Mesnil Blanc de Blancs 1996 - Lot 463  
Clos du Mesnil Blanc de Blancs 1996 - Lot 464  
Clos du Mesnil Blanc de Blancs 1998 - Lot 465  
Clos du Mesnil Blanc de Blancs 1998 - Lot 466  
Grande Cuvée Brut NV - Lot 467

#### **Paillard Bruno**

Première Cuvée NV - Lot 470

#### **Perrier-Jouet**

Belle Epoque 1999 - Lot (428)  
Belle Epoque 2002 - Lot (428)  
Belle Epoque 2004 - Lot 427  
Belle Epoque 1995 - Lot 426  
Belle Epoque Brut 1985 - Lot (425)  
Belle Epoque Rosé Brut 1985 - Lot (425)  
Grand Brut NV - Lot 429

#### **Roederer Louis**

Cristal 1967 - Lot 438  
Cristal 1975 - Lot 439  
Cristal 1982 - Lot (474)  
Cristal 1993 - Lot 440  
Cristal 1993 - Lot 441  
Cristal 1993 - Lot 442  
Cristal 1996 - Lot 443  
Cristal Rosé 1982 - Lot 444  
Cristal Rosé 2009 - Lot 445

#### **Salon**

Salon Cuvée 'S' Le Mesnil Blanc de Blancs 1996 - Lot (471)  
Salon Cuvée 'S' Le Mesnil Blanc de Blancs 1997 - Lot (471)  
Salon Cuvée 'S' Le Mesnil Blanc de Blancs 2002 - Lot 472  
Salon Cuvée 'S' Le Mesnil Blanc de Blancs Brut Oenothèque Set 2004 - Lot (473)  
Salon Cuvée 'S' Le Mesnil Blanc de Blancs

Brut Oenothèque Set 2006 - Lot (473)  
Salon Cuvée 'S' Le Mesnil Blanc de Blancs Brut Oenothèque Set 2007 - Lot (473)  
Salon Cuvée 'S' Le Mesnil Blanc de Blancs Brut Oenothèque Set 2008 - Lot (473)

#### **Selosse Jacques**

Rosé - Lot 460  
Substance Blanc de Blancs - Lot 461

#### **Taittinger**

Brut Millesime 1982 - Lot (474)  
Collection Roy Lichtenstein 1985 - Lot 436  
Comtes de Champagne Blanc de Blancs Brut 1970 - Lot (437)  
Comtes de Champagne Blanc de Blancs Brut 1971 - Lot (437)

#### **Veuve Clicquot Ponsardin**

La Grande Dame 1995 - Lot 468  
La Grande Dame 1995 - Lot 469  
Cofanetto Moon Import "Le tre lune" - Serie limitata 90 cassette Vieilles Vignes Les Crayères - Lot (458)  
Cofanetto Moon Import "Selezione Champagne Grand Cru" - Serie limitata 90 cassette Millesime 2007 - Lot (459)

#### **LOIRA**

##### **Baron de Ladoucette**

Pouilly Fumé Baron de L 1986 - Lot (295)  
Pouilly Fumé Baron de L 1996 - Lot (295)  
Pouilly Fumé Baron de L 1996 - Lot (297)  
Pouilly Fumé Baron de L 1996 - Lot 296  
Pouilly Fumé Baron de L 1997 - Lot (297)  
Pouilly Fumé Baron de L 2017 - Lot 298

##### **Clos Rougeard**

Saumur-Champigny Les Clos 2010 - Lot (300)  
Saumur-Champigny Les Clos 2011 - Lot (300)  
Saumur-Champigny Les Clos 2012 - Lot (300)  
Saumur-Champigny Les Clos 2013 - Lot (300)  
Saumur-Champigny Les Clos 2014 - Lot (300)  
Saumur-Champigny Les Clos 2015 - Lot (300)  
Saumur-Champigny Les Poyeux 2009 - Lot (299)  
Saumur-Champigny Les Poyeux 2010 - Lot (299)  
Saumur-Champigny Les Poyeux 2011 - Lot (299)  
Saumur-Champigny Les Poyeux 2012 - Lot (299)  
Saumur-Champigny Les Poyeux 2014 - Lot (299)  
Saumur-Champigny Les Poyeux 2015 - Lot (299)

##### **Dagueneau Didier**

Silex Moon Collection 1997 - Lot 301

#### **RODANO**

##### **Guigal E.**

Côte Rôtie La Landonne 1981 - Lot 272  
Côte Rôtie La Mouline 1997 - Lot (274)  
Côte Rôtie La Turquie 1997 - Lot (274)  
Côte Rôtie La Turquie 1999 - Lot 273

##### **Jaboulet Ainé Paul**

Hermitage La Chapelle 1952 - Lot 275  
Hermitage La Chapelle 1961 - Lot 276

##### **Ogier Stéphane**

Côte Rôtie de Lieux-Dits Bertholon 2012 - Lot (287)  
Côte Rôtie de Lieux-Dits Bertholon 2012 - Lot (288)  
Côte Rôtie de Lieux-Dits Bertholon 2012 - Lot (289)  
Côte Rôtie de Lieux-Dits Bertholon 2012 - Lot (290)  
Côte Rôtie de Lieux-Dits Bertholon 2012 - Lot (291)  
Côte Rôtie de Lieux-Dits Bertholon 2012 - Lot (292)  
Côte Rôtie de Lieux-Dits Bertholon 2012 - Lot (293)  
Côte Rôtie de Lieux-Dits Bertholon 2016 - Lot (294)  
Côte Rôtie de Lieux-Dits But de Mont 2012 - Lot (287)  
Côte Rôtie de Lieux-Dits But de Mont 2012 - Lot (288)  
Côte Rôtie de Lieux-Dits But de Mont 2012 - Lot (289)  
Côte Rôtie de Lieux-Dits But de Mont 2012 - Lot (290)  
Côte Rôtie de Lieux-Dits But de Mont 2012 - Lot (291)  
Côte Rôtie de Lieux-Dits But de Mont 2012 - Lot (292)  
Côte Rôtie de Lieux-Dits But de Mont 2012 - Lot (293)  
Côte Rôtie de Lieux-Dits Champon 2012 - Lot (287)  
Côte Rôtie de Lieux-Dits Champon 2012 - Lot (288)  
Côte Rôtie de Lieux-Dits Champon 2012 - Lot (289)  
Côte Rôtie de Lieux-Dits Champon 2012 - Lot (290)  
Côte Rôtie de Lieux-Dits Champon 2012 - Lot (291)  
Côte Rôtie de Lieux-Dits Champon 2012 - Lot (292)  
Côte Rôtie de Lieux-Dits Champon 2012 - Lot (293)  
Côte Rôtie de Lieux-Dits Côte Bodin 2012 - Lot (287)  
Côte Rôtie de Lieux-Dits Côte Bodin 2012 - Lot (288)  
Côte Rôtie de Lieux-Dits Côte Bodin 2012 - Lot (289)

Côte Rôtie de Lieux-Dits Côte Bodin 2012 - Lot (290)  
Côte Rôtie de Lieux-Dits Côte Bodin 2012 - Lot (291)  
Côte Rôtie de Lieux-Dits Côte Bodin 2012 - Lot (292)  
Côte Rôtie de Lieux-Dits Côte Bodin 2012 - Lot (293)  
Côte Rôtie de Lieux-Dits Côte Bodin 2016 - Lot (294)  
Côte Rôtie de Lieux-Dits Fongéant 2012 - Lot (287)  
Côte Rôtie de Lieux-Dits Fongéant 2012 - Lot (288)  
Côte Rôtie de Lieux-Dits Fongéant 2012 - Lot (289)  
Côte Rôtie de Lieux-Dits Fongéant 2012 - Lot (290)  
Côte Rôtie de Lieux-Dits Fongéant 2012 - Lot (291)  
Côte Rôtie de Lieux-Dits Fongéant 2012 - Lot (292)  
Côte Rôtie de Lieux-Dits Fongéant 2012 - Lot (293)  
Côte Rôtie de Lieux-Dits Fongéant 2016 - Lot (294)  
Côte Rôtie de Lieux-Dits La Viallière 2012 - Lot (287)  
Côte Rôtie de Lieux-Dits La Viallière 2012 - Lot (288)  
Côte Rôtie de Lieux-Dits La Viallière 2012 - Lot (289)  
Côte Rôtie de Lieux-Dits La Viallière 2012 - Lot (290)  
Côte Rôtie de Lieux-Dits La Viallière 2012 - Lot (291)  
Côte Rôtie de Lieux-Dits La Viallière 2012 - Lot (292)  
Côte Rôtie de Lieux-Dits La Viallière 2012 - Lot (293)  
Côte Rôtie de Lieux-Dits La Viallière 2016 - Lot (294)  
Côte Rôtie de Lieux-Dits Le Champon 2016 - Lot (294)  
Côte Rôtie de Lieux-Dits Montmain 2016 - Lot (294)  
Côte Rôtie La Belle Hélène 2012 - Lot 277  
Côte Rôtie La Belle Hélène 2012 - Lot 278  
Côte Rôtie La Belle Hélène 2012 - Lot 279  
Côte Rôtie La Belle Hélène 2012 - Lot 280  
Côte Rôtie La Belle Hélène 2012 - Lot 281  
Côte Rôtie La Belle Hélène 2012 - Lot 282  
Côte Rôtie La Belle Hélène 2012 - Lot 283  
Côte Rôtie La Belle Hélène 2012 - Lot 284  
Côte Rôtie La Côte-Blonde 2016 - Lot 285  
Côte Rôtie Lancement 2012 - Lot 286

## ITALIA

### ABRUZZO

#### Pepe Emidio

Montepulciano d'Abruzzo 2008 - Lot 259

Montepulciano d'Abruzzo senza anno - Lot 258  
Rosato 2018 - Lot 260  
Trebbianco d'Abruzzo 2017 - Lot 262  
Trebbianco d'Abruzzo 2017 - Lot 263

#### Valentini

Trebbianco d'Abruzzo 2016 - Lot 261  
Friuli Venezia Giulia

#### Gravner

Rosso Breg senza anno - Lot 152

#### Kante

Malvasia 1992 - Lot (153)  
Sauvignon 1992 - Lot (153)  
Vitovska 1992 - Lot (153)

### LOMBARDIA

#### Ca' del Bosco

Saten 2015 - Lot 137

### PIEMONTE

#### Altare Elio

Barolo Cerretta Vigna Bricco 2009 - Lot 51  
Barolo Cerretta Vigna Bricco 2010 - Lot 52  
Barolo Cerretta Vigna Bricco 2011 - Lot 53

#### Azienda Agricola Bricco Asili

Barbaresco Faset 1999 - Lot (133)

#### Azienda Agricola Falletto di Bruno Giacosa

Barolo Falletto 2004 - Lot 54  
Barolo Falletto Etichetta Bianca 2012 - Lot 55  
Barolo Falletto Vigna Le Rocche 2013 - Lot 56

#### Beni di Batasiolo

Barolo Vigneto Boscareto 1997 - Lot (134)

#### Bricco Rocche

Barolo Bricco Rocche 1997 - Lot (271)  
Barolo Prapò 1998 - Lot (133)

#### Cantina Mascarello

Barolo 1974 - Lot 103

#### Cavallotto

Barolo Bricco Boschis 2011 - Lot (125)  
Barolo Vignolo 2011 - Lot 57

#### Ceretto

Barolo Bricco Rocche Brunate 1993 - Lot (126)  
Barolo Brunate Bricco Rocche 2001 - Lot (133)

#### Chiarlo Michele

Barolo Cannubi 1995 - Lot 58  
Barolo Cannubi 2015 - Lot 59  
Barolo Cerequio 2015 - Lot 60

#### Clerico Domenico

Barolo Ciabot Mentin Ginestra 2004 - Lot (134)  
Barolo Ciabot Mentin Ginestra 1991 - Lot (61)  
Barolo Ciabot Mentin Ginestra 1992 - Lot (61)  
Barolo Ciabot Mentin Ginestra 1996 - Lot (61)

### Conterno Giacomo

Barbera d'Alba Cascina Francia 2008 - Lot 48  
Barbera d'Alba Cascina Francia 2018 - Lot 49  
Barolo 1955 - Lot (62)  
Barolo 1958 - Lot (63)  
Barolo 1961 - Lot (62)  
Barolo 1961 - Lot (63)  
Barolo 1964 - Lot (64)  
Barolo 1967 - Lot (64)  
Barolo Cascina Francia 1995 - Lot (67)  
Barolo Cascina Francia 1997 - Lot (67)  
Barolo Cascina Francia 1998 - Lot (68)  
Barolo Cascina Francia 1999 - Lot (68)  
Barolo Cascina Francia 1999 - Lot 65  
Barolo Cascina Francia 2000 - Lot (68)  
Barolo Cascina Francia 2008 - Lot 66  
Barolo Chinato - Lot 69  
Barolo Monfortino Riserva 1945 - Lot (84)  
Barolo Monfortino Riserva 1945 - Lot (85)  
Barolo Monfortino Riserva 1945 - Lot 70  
Barolo Monfortino Riserva 1949 - Lot (84)  
Barolo Monfortino Riserva 1949 - Lot (85)  
Barolo Monfortino Riserva 1949 - Lot (86)  
Barolo Monfortino Riserva 1949 - Lot 71  
Barolo Monfortino Riserva 1955 - Lot (84)  
Barolo Monfortino Riserva 1955 - Lot (86)  
Barolo Monfortino Riserva 1955 - Lot 72  
Barolo Monfortino Riserva 1958 - Lot 73  
Barolo Monfortino Riserva 1985 - Lot (87)  
Barolo Monfortino Riserva 1988 - Lot (87)  
Barolo Monfortino Riserva 1990 - Lot (87)  
Barolo Monfortino Riserva 1993 - Lot (88)  
Barolo Monfortino Riserva 1993 - Lot 74  
Barolo Monfortino Riserva 1993 - Lot (131)  
Barolo Monfortino Riserva 1993 - Lot 75  
Barolo Monfortino Riserva 1995 - Lot (88)  
Barolo Monfortino Riserva 1995 - Lot 76  
Barolo Monfortino Riserva 1995 - Lot 77  
Barolo Monfortino Riserva 1995 - Lot 78  
Barolo Monfortino Riserva 1997 - Lot (271)  
Barolo Monfortino Riserva 1997 - Lot (88)  
Barolo Monfortino Riserva 2002 - Lot 79  
Barolo Monfortino Riserva 2002 - Lot 80  
Barolo Monfortino Riserva 2004 - Lot (89)  
Barolo Monfortino Riserva 2005 - Lot (90)  
Barolo Monfortino Riserva 2006 - Lot (90)  
Barolo Monfortino Riserva 2006 - Lot 81  
Barolo Monfortino Riserva 2008 - Lot (90)  
Barolo Monfortino Riserva 2010 - Lot (90)  
Barolo Monfortino Riserva 2010 - Lot 82  
Barolo Monfortino Riserva 2010 - Lot 83  
Barolo Monfortino Riserva 2013 - Lot (89)  
Barolo Monfortino Riserva 2013 - Lot (90)  
Barolo Monfortino Riserva 2014 - Lot (90)  
Barolo Monfortino senza anno - Lot 91  
Barolo Monfortino senza anno - Lot 92  
Barolo Riserva senza anno - Lot (127)  
Dolcetto d'Alba 1966 - Lot (136)  
Dolcetto d'Alba 1968 - Lot (136)  
Nebbiolo 1964 - Lot (127)

**Damilano**

Barolo 1983 - Lot (93)  
Barolo Cannubi 1752 2008 - Lot (93)

**Einaudi Luigi**

Barolo 1996 - Lot (134)

**F.lli Barale**

Barolo Castellero 2005 - Lot 94

**Gaja**

Barbaresco 1958 - Lot (1)  
Barbaresco 1958 - Lot 2  
Barbaresco 1961 - Lot (3)  
Barbaresco 1961 - Lot 4  
Barbaresco 1964 - Lot (3)  
Barbaresco 1964 - Lot 5  
Barbaresco 1970 - Lot 6  
Barbaresco 1971 - Lot (1)  
Barbaresco 1980 - Lot 7  
Barbaresco 1980 - Lot 8  
Barbaresco 1983 - Lot 10  
Barbaresco 1983 - Lot 9  
Barbaresco 1988 - Lot 11  
Barbaresco 1993 - Lot (131)  
Barbaresco 1994 - Lot (132)  
Barbaresco 1999 - Lot (128)  
Barbaresco 2000 - Lot 12  
Barbaresco 2012 - Lot (129)  
Barbaresco Costa Russi 1981 - Lot 13  
Barbaresco Costa Russi 1981 - Lot 14  
Barbaresco Costa Russi 2014 - Lot (129)  
Barbaresco Sorì San Lorenzo 1981 - Lot 15  
Barbaresco Sorì San Lorenzo 2013 - Lot (129)  
Barbaresco Sorì Tildin 1981 - Lot 16  
Barbaresco Sorì Tildin 2015 - Lot (129)  
Barolo Dagromis 2012 - Lot (129)  
Barolo Sperss 1991 - Lot (128)  
Barolo Sperss 2014 - Lot (129)  
Sorì San Lorenzo 1997 - Lot (489)

**Giacosa Bruno**

Barbaresco 1964 - Lot 24  
Barbaresco 1964 - Lot 25  
Barbaresco 1964 - Lot 26  
Barbaresco 1967 - Lot 20  
Barbaresco 1968 - Lot (18)  
Barbaresco 1968 - Lot 17  
Barbaresco 1973 - Lot (130)  
Barbaresco 1989 - Lot 21  
Barbaresco Albesani 1971 - Lot (130)  
Barbaresco Asili 1967 - Lot 19  
Barbaresco Etichetta Bianca 1996 - Lot (22)  
Barbaresco Etichetta Bianca Asili 1995 - Lot (22)  
Barbaresco Etichetta Bianca Santo Stefano di Neive 1997 - Lot (22)  
Barbaresco Gallina di Neive 1979 - Lot 23  
Barbaresco senza anno - Lot (18)  
Barbaresco Vigneto Montefico 1970 - Lot (31)  
Barbaresco Vigneto Montefico 1970 - Lot 27  
Barbaresco Vigneto Montefico 1970 - Lot 28  
Barbaresco Vigneto Montefico 1970 - Lot 29  
Barbaresco Vigneto Montefico 1971 - Lot (31)

Barbaresco Vigneto Montefico 1971 - Lot 30  
Barolo 1970 - Lot (130)  
Barolo Arione 1971 - Lot (130)  
Barolo Collina Rionda 1967 - Lot (130)  
Barolo Vigna Rionda 1970 - Lot 95  
Barolo Vigna Rionda 1970 - Lot 96  
Barolo Vigna Rionda 1970 - Lot 97

**La Spinetta**

Barbaresco Vursù Vigneto Staderi 1998 - Lot (134)

**Marchesi di Barolo**

Barolo Riserva della Castellana Già Opera Pia 1941 - Lot (99)  
Barolo Riserva della Castellana Già Opera Pia 1945 - Lot (99)  
Barolo Riserva della Castellana Già Opera Pia 1945 - Lot 98  
Barolo Riserva della Castellana Già Opera Pia 1947 - Lot (99)  
Barolo Riserva della Castellana Già Opera Pia 1949 - Lot (99)  
Barolo Riserva della Castellana Già Opera Pia 1951 - Lot (99)  
Barolo Riserva della Castellana Già Opera Pia 1952 - Lot (99)

**Mascarello Bartolo**

Barbera d'Alba 2018 - Lot 50  
Barolo 2006 - Lot 100  
Barolo 2006 - Lot 101  
Barolo 2011 - Lot (125)  
Barolo 2015 - Lot 102

**Mascarello Giuseppe**

Barolo Monprivato Ca' d' Morissio 2010 - Lot 104

**Massolino**

Barolo Vigna Rionda 2010 - Lot (125)  
Barolo Vigna Rionda Riserva 1999 - Lot 105

**Podere Rocche dei Manzoni**

Barolo Pianpolvere Soprano Bussia 7 Anni Riserva 2001 - Lot 106

**Poderi Aldo Conterno**

Barolo Cicala 1999 - Lot 107  
Barolo Cicala 2015 - Lot 108  
Barolo Granbussia 1997 - Lot (271)  
Barolo Granbussia 1996 - Lot 109  
Barolo Granbussia Riserva 2008 - Lot (110)  
Barolo Granbussia Riserva 2009 - Lot (110)  
Chardonnay Bussiador 2017 - Lot 135

**Produttori del Barbaresco**

Barbaresco Riserva Asili 1982 - Lot (34)  
Barbaresco Riserva Asili 1988 - Lot (36)  
Barbaresco Riserva Moccagatta 1982 - Lot (37)  
Barbaresco Riserva Moccagatta 1985 - Lot (35)  
Barbaresco Riserva Moccagatta 1988 - Lot (36)  
Barbaresco Riserva Montefico 1979 - Lot (33)  
Barbaresco Riserva Montestefano 1978 - Lot (33)

Barbaresco Riserva Montestefano 1985 - Lot (35)

Barbaresco Riserva Montestefano 1988 - Lot (36)

Barbaresco Riserva Montestefano 1988 - Lot (37)

Barbaresco Riserva Montestefano 2015 - Lot (38)

Barbaresco Riserva Ovello 1982 - Lot (34)

Barbaresco Riserva Ovello 1985 - Lot (35)

Barbaresco Riserva Ovello 1988 - Lot (36)

Barbaresco Riserva Ovello 2015 - Lot (38)

Barbaresco Riserva Ovello 2016 - Lot 32

Barbaresco Riserva Ovello 2016 - Lot (46)

Barbaresco Riserva Pajè 1985 - Lot (35)

Barbaresco Riserva Pajè 1988 - Lot (36)

Barbaresco Riserva Pora 1978 - Lot (33)

Barbaresco Riserva Pora 1985 - Lot (35)

Barbaresco Riserva Rabajà 1985 - Lot (35)

Barbaresco Riserva Rabajà 1988 - Lot (36)

Barbaresco Riserva Rabajà 2015 - Lot (46)

Barbaresco Riserva Rio Sordo 1982 - Lot (34)

Barbaresco Riserva Rio Sordo 1985 - Lot (35)

Barbaresco Riserva Rio Sordo 1988 - Lot (36)

Barbaresco Riserva Crus Collection Asili

2015 - Lot (39)

Barbaresco Riserva Crus Collection Asili

2015 - Lot (40)

Barbaresco Riserva Crus Collection Asili

2015 - Lot (41)

Barbaresco Riserva Crus Collection Asili

2015 - Lot (42)

Barbaresco Riserva Crus Collection Asili

2015 - Lot (43)

Barbaresco Riserva Crus Collection Asili

2015 - Lot (44)

Barbaresco Riserva Crus Collection Asili

2016 - Lot (45)

Barbaresco Riserva Crus Collection

Montefico 2015 - Lot (39)

Barbaresco Riserva Crus Collection

Montefico 2015 - Lot (40)

Barbaresco Riserva Crus Collection

Montefico 2015 - Lot (41)

Barbaresco Riserva Crus Collection

Montefico 2015 - Lot (42)

Barbaresco Riserva Crus Collection

Montefico 2015 - Lot (43)

Barbaresco Riserva Crus Collection

Montefico 2015 - Lot (44)

Barbaresco Riserva Crus Collection

Montefico 2016 - Lot (45)

Barbaresco Riserva Crus Collection

Montestefano 2015 - Lot (39)

Barbaresco Riserva Crus Collection

Montestefano 2015 - Lot (40)

Barbaresco Riserva Crus Collection

Montestefano 2015 - Lot (41)

Barbaresco Riserva Crus Collection

Montestefano 2015 - Lot (42)

Barbaresco Riserva Crus Collection

Montestefano 2015 - Lot (43)

Barbaresco Riserva Crus Collection Montestefano 2015 - Lot (44)  
Barbaresco Riserva Crus Collection Montestefano 2016 - Lot (45)  
Barbaresco Riserva Crus Collection Muncagota 2015 - Lot (39)  
Barbaresco Riserva Crus Collection Muncagota 2015 - Lot (40)  
Barbaresco Riserva Crus Collection Muncagota 2015 - Lot (41)  
Barbaresco Riserva Crus Collection Muncagota 2015 - Lot (42)  
Barbaresco Riserva Crus Collection Muncagota 2015 - Lot (43)  
Barbaresco Riserva Crus Collection Muncagota 2015 - Lot (44)  
Barbaresco Riserva Crus Collection Muncagota 2016 - Lot (45)  
Barbaresco Riserva Crus Collection Ovello 2015 - Lot (39)  
Barbaresco Riserva Crus Collection Ovello 2015 - Lot (40)  
Barbaresco Riserva Crus Collection Ovello 2015 - Lot (41)  
Barbaresco Riserva Crus Collection Ovello 2015 - Lot (42)  
Barbaresco Riserva Crus Collection Ovello 2015 - Lot (43)  
Barbaresco Riserva Crus Collection Ovello 2015 - Lot (44)  
Barbaresco Riserva Crus Collection Ovello 2016 - Lot (45)  
Barbaresco Riserva Crus Collection Pajè 2015 - Lot (39)  
Barbaresco Riserva Crus Collection Pajè 2015 - Lot (40)  
Barbaresco Riserva Crus Collection Pajè 2015 - Lot (41)  
Barbaresco Riserva Crus Collection Pajè 2015 - Lot (42)  
Barbaresco Riserva Crus Collection Pajè 2015 - Lot (43)  
Barbaresco Riserva Crus Collection Pajè 2015 - Lot (44)  
Barbaresco Riserva Crus Collection Pajè 2016 - Lot (45)  
Barbaresco Riserva Crus Collection Pora 2015 - Lot (39)  
Barbaresco Riserva Crus Collection Pora 2015 - Lot (40)  
Barbaresco Riserva Crus Collection Pora 2015 - Lot (41)  
Barbaresco Riserva Crus Collection Pora 2015 - Lot (42)  
Barbaresco Riserva Crus Collection Pora 2015 - Lot (43)  
Barbaresco Riserva Crus Collection Pora 2015 - Lot (44)  
Barbaresco Riserva Crus Collection Pora 2016 - Lot (45)  
Barbaresco Riserva Crus Collection Rabajà 2015 - Lot (39)

Barbaresco Riserva Crus Collection Rabajà 2015 - Lot (40)  
Barbaresco Riserva Crus Collection Rabajà 2015 - Lot (41)  
Barbaresco Riserva Crus Collection Rabajà 2015 - Lot (42)  
Barbaresco Riserva Crus Collection Rabajà 2015 - Lot (43)  
Barbaresco Riserva Crus Collection Rabajà 2015 - Lot (44)  
Barbaresco Riserva Crus Collection Rabajà 2016 - Lot (45)  
Barbaresco Riserva Crus Collection Rio Sordo 2015 - Lot (39)  
Barbaresco Riserva Crus Collection Rio Sordo 2015 - Lot (40)  
Barbaresco Riserva Crus Collection Rio Sordo 2015 - Lot (41)  
Barbaresco Riserva Crus Collection Rio Sordo 2015 - Lot (42)  
Barbaresco Riserva Crus Collection Rio Sordo 2015 - Lot (43)  
Barbaresco Riserva Crus Collection Rio Sordo 2015 - Lot (44)  
Barbaresco Riserva Crus Collection Rio Sordo 2016 - Lot (45)

#### **Prunotto**

Barbaresco Bric Turot 2004 - Lot (134)  
Barbaresco Cantina San Cassiano 1967 - Lot (112)  
Barbaresco Cantina San Cassiano 1971 - Lot (112)  
Barolo Bussia 1995 - Lot (132)  
Barolo Bussia 2009 - Lot 111  
Barolo Riserva 5 stelle Cru Bussia di Monforte 1964 - Lot (112)

#### **Rinaldi Giuseppe**

Barolo Brunate 2015 - Lot (115)  
Barolo Brunate 2017 - Lot (115)  
Barolo Brunate 2017 - Lot (116)  
Barolo Brunate 2017 - Lot 113  
Barolo Tre Tine 2015 - Lot (115)  
Barolo Tre Tine 2017 - Lot (115)  
Barolo Tre Tine 2017 - Lot (116)  
Barolo Tre Tine 2017 - Lot 114

#### **Sandrone Luciano**

Barolo Aleste 2016 - Lot 117  
Barolo Aleste 2016 - Lot 118  
Barolo Le Vigne 2013 - Lot 119  
Barolo Le Vigne 2015 - Lot 120  
Barolo Le Vigne 2015 - Lot 121

#### **Scarpa**

Barolo Tettimorra 1990 - Lot 122

#### **Tenute Cisa Asinari Marchesi di Gresy**

Barbaresco Camp Gros Martinenga 1986 - Lot (47)  
Barbaresco Martinenga 1987 - Lot (47)  
Barbaresco Martinenga 1988 - Lot (47)

#### **Vietti**

Barolo Brunate 2011 - Lot 123  
Barolo Castiglione 2007 - Lot (126)

Barolo Castiglione 2008 - Lot (126)  
Barolo Ravera 2011 - Lot 124

#### **SARDEGNA**

##### **Argiolas**

Turriga 1997 - Lot 269

##### **Barrua**

Barrua 2015 - Lot 268

#### **SICILIA**

##### **Barone Jacona della Motta**

Ora da Re 1932 - Lot 264  
Ora da Re 1932 - Lot 265  
Ora da Re 1932 - Lot 266

##### **Florio**

Marsala Superiore Riserva 1860 - Lot (267)  
Vecchioflorio Marsala Superiore Secco NV - Lot (267)

#### **TOSCANA**

##### **Altesino**

Brunello di Montalcino 1987 - Lot (183)

##### **Antinori**

Guado al Tasso 1998 - Lot (246)  
Solaia 1993 - Lot (253)  
Solaia 1996 - Lot (246)  
Solaia 1997 - Lot (271)  
Solaia 1997 - Lot 234  
Solaia 2003 - Lot (235)  
Solaia 2015 - Lot (245)  
Solaia Annata Diversa 2002 - Lot (235)  
Tignanello 1971 - Lot 236  
Tignanello 1978 - Lot 237  
Tignanello 1978 - Lot 238  
Tignanello 1978 - Lot 239  
Tignanello 1994 - Lot (255)  
Tignanello 1997 - Lot (246)  
Tignanello 1998 - Lot 240  
Tignanello 2004 - Lot (244)  
Tignanello 2005 - Lot 241  
Tignanello 2006 - Lot (244)  
Tignanello 2006 - Lot 242  
Tignanello 2006 - Lot 243  
Tignanello 2015 - Lot (245)

##### **Biondi Santi Tenuta Il Greppo**

Brunello di Montalcino Annata 1981 - Lot (255)  
Brunello di Montalcino Annata 1991 - Lot (183)  
Brunello di Montalcino Annata 1993 - Lot (252)  
Brunello di Montalcino Annata 1993 - Lot (270)  
Brunello di Montalcino Annata 1995 - Lot 154  
Brunello di Montalcino Annata 1996 - Lot (160)  
Brunello di Montalcino Annata 1997 - Lot (160)  
Brunello di Montalcino Annata 1998 - Lot 155



Brunello di Montalcino Annata 2000 - Lot 156  
Brunello di Montalcino Annata 2000 - Lot 157  
Brunello di Montalcino Annata 2000 - Lot 158  
Brunello di Montalcino Annata 2001 - Lot 159  
Brunello di Montalcino Annata 2004 - Lot (182)  
Brunello di Montalcino Riserva 1945 - Lot 161  
Brunello di Montalcino Riserva 1951 - Lot 162  
Brunello di Montalcino Riserva 1981 - Lot 163

#### **Brancaia**

Il Blu 1997 - Lot (254)

#### **Case Basse Gianfranco Soldera**

Brunello di Montalcino 1990 - Lot 164  
Brunello di Montalcino 1990 - Lot 165  
Brunello di Montalcino 1993 - Lot 166  
Brunello di Montalcino 2003 - Lot 167  
Brunello di Montalcino Riserva 2004 - Lot (182)  
Rosso dai Vigneti di Brunello 1977 - Lot 168  
Rosso dai Vigneti di Brunello 1977 - Lot 169  
Rosso dai Vigneti di Brunello 1977 - Lot 170  
Rosso dai Vigneti di Brunello 1977 - Lot 171  
Rosso dai Vigneti di Brunello 1977 - Lot 172  
Rosso dai Vigneti di Brunello 1977 - Lot 173  
Rosso dai Vigneti di Brunello 1977 - Lot 174  
Rosso dai Vigneti di Brunello 1977 - Lot 175  
Sangiovese 2016 - Lot 176

#### **Castello Banfi**

Brunello di Montalcino 1990 - Lot (183)  
Brunello di Montalcino 2014 - Lot 177  
Brunello di Montalcino 2015 - Lot 178  
Brunello di Montalcino Poggio alle Mura 1999 - Lot 179

#### **Castello di Ama**

Chianti Classico Vigneto Bellavista 1988 - Lot (248)  
Chianti Classico Vigneto Bertinga 1988 - Lot (248)  
Chianti Classico Vigneto La Casuccia 1988 - Lot (248)  
Chianti Classico Vigneto San Lorenzo 1988 - Lot (248)  
L'Apparita 1988 - Lot (248)  
L'Apparita 1991 - Lot (256)  
L'Apparita 1993 - Lot (252)  
Vigna il Chiuso 1988 - Lot (248)

#### **Fattoria dei Barbi**

Brunello di Montalcino 1989 - Lot (183)  
Brunello di Montalcino Vigna del Fiore 1986 - Lot (183)

#### **Fèlsina**

Maestro Raro 1991 - Lot (204)  
Maestro Raro 1992 - Lot (204)  
Maestro Raro 1992 - Lot 203

#### **Fontodi**

Flaccianello della Pieve 2009 - Lot 185  
Flaccianello della Pieve 2010 - Lot 186  
Flaccianello della Pieve 2011 - Lot 187

#### **Isole e Olena**

Cepparello 1997 - Lot (249)  
Chianti Classico 1997 - Lot (249)

#### **Le Macchiole**

Paleo 1997 - Lot (251)

#### **Marchesi Mazzei Castello di Fonterutoli**

Chianti Classico 1997 - Lot (250)  
Siepi 1996 - Lot (250)  
Siepi 2002 - Lot 232  
Siepi 2013 - Lot 233

#### **Masseto**

Masseto 1995 - Lot 205  
Masseto 2015 - Lot (206)  
Masseto 2016 - Lot (206)

#### **Montevertine**

Le Pergole Torte 1997 - Lot (254)  
Le Pergole Torte 2007 - Lot 189  
Le Pergole Torte 2007 - Lot 190  
Le Pergole Torte 2011 - Lot 191  
Le Pergole Torte 2011 - Lot 192  
Le Pergole Torte 2015 - Lot 193  
Le Pergole Torte 2017 - Lot 194  
Le Pergole Torte 2017 - Lot 195  
Le Pergole Torte 2017 - Lot 196  
Le Pergole Torte 2017 - Lot 197  
Le Pergole Torte 2018 - Lot 198  
Le Pergole Torte 2018 - Lot 199  
Le Pergole Torte 2018 - Lot 200  
Le Pergole Torte 2018 - Lot 201  
Le Pergole Torte 2018 - Lot 202

#### **Poggio Antico**

Brunello di Montalcino 1995 - Lot 180

#### **Poggio di Sotto**

Brunello di Montalcino 2010 - Lot 181

#### **Querciabella**

Camartina 2012 - Lot (184)  
Camartina 2015 - Lot (184)

#### **Satta Michele**

Piastraia 1998 - Lot (251)  
Vigna al Cavaliere 1996 - Lot (251)

#### **Tenuta Argentiera**

Poggio ai Ginepri 2016 - Lot 215

#### **Tenuta dell'Ornellaia**

Ornellaia 1993 - Lot (214)  
Ornellaia 1994 - Lot (214)  
Ornellaia 1995 - Lot (251)  
Ornellaia 1997 - Lot (256)  
Ornellaia 1997 - Lot (271)  
Ornellaia 2006 - Lot 207  
Ornellaia 2007 - Lot 208  
Ornellaia 2007 - Lot 209  
Ornellaia 2011 - Lot 210  
Ornellaia 2015 - Lot 211  
Ornellaia 2016 - Lot 212  
Ornellaia 2017 - Lot 213

#### **Tenuta di Trinoro**

Le Cupole 2017 - Lot 188  
Trinoro 2003 - Lot 247

#### **Tenuta Luce della Vite**

Luce 1997 - Lot (254)

#### **Tenuta San Guido**

Sassicaia 1993 - Lot (253)  
Sassicaia 1993 - Lot (270)  
Sassicaia 1996 - Lot (251)  
Sassicaia 1996 - Lot 216  
Sassicaia 1997 - Lot (251)  
Sassicaia 1997 - Lot (271)  
Sassicaia 2003 - Lot (229)  
Sassicaia 2004 - Lot (229)  
Sassicaia 2005 - Lot (229)  
Sassicaia 2005 - Lot 217  
Sassicaia 2007 - Lot (229)  
Sassicaia 2009 - Lot (230)  
Sassicaia 2010 - Lot (230)  
Sassicaia 2011 - Lot (230)  
Sassicaia 2012 - Lot (230)  
Sassicaia 2013 - Lot (230)  
Sassicaia 2013 - Lot (231)  
Sassicaia 2013 - Lot 218  
Sassicaia 2014 - Lot (230)  
Sassicaia 2014 - Lot 219  
Sassicaia 2015 - Lot (230)  
Sassicaia 2015 - Lot (231)  
Sassicaia 2015 - Lot 220  
Sassicaia 2016 - Lot (230)  
Sassicaia 2016 - Lot 221  
Sassicaia 2017 - Lot (230)  
Sassicaia 2017 - Lot 222  
Sassicaia 2017 - Lot 223  
Sassicaia 2017 - Lot 224  
Sassicaia 2017 - Lot 225  
Sassicaia 2018 - Lot 226  
Sassicaia 2018 - Lot 227  
Sassicaia 2018 - Lot 228

#### **TRENTINO ALTO ADIGE**

#### **Tenuta San Leonardo**

Cabernet Trentino 1982 - Lot 151

#### **UMBRIA**

#### **Castello della Sala**

Cervaro della Sala 1999 - Lot 257

#### **VENETO**

#### **Bertani**

Recioto Valpolicella Amarone Classico Superiore 1961 - Lot 138  
Recioto Valpolicella Amarone Classico Superiore 1961 - Lot 139  
Recioto Valpolicella Amarone Classico Superiore 1990 - Lot 140

#### **Dal Forno Romano**

Amarone della Valpolicella Vigneto Monte Lodoletta 1997 - Lot (489)  
Amarone della Valpolicella Vigneto Monte Lodoletta 2012 - Lot (141)  
Amarone della Valpolicella Vigneto Monte Lodoletta 2013 - Lot (141)

### **Quintarelli Giuseppe**

Alzero 1997 - Lot 142

Alzero 1998 - Lot 143

Amabile del Ceré 1990 - Lot (148)

Amarone della Valpolicella 1971 - Lot 144

Amarone della Valpolicella Classico 1997

- Lot (489)

Amarone della Valpolicella Classico 1998

- Lot (147)

Amarone della Valpolicella Classico 2004

- Lot 146

Amarone della Valpolicella Classico 2011

- Lot (147)

Amarone della Valpolicella Classico

Superiore 1991 - Lot 145

Amarone della Valpolicella Classico

Superiore 1993 - Lot (147)

Recioto Amarone della Valpolicella

Cantina 12 Appostoli 1966 - Lot (149)

Recioto della Valpolicella Classico 1974 -

Lot (149)

Recioto della Valpolicella Classico 1995 -

Lot (148)

### **Tommasi**

Amarone della Valpolicella Classico de

Buris 2008 - Lot 150

## **SPAGNA**

### **Vega Sicilia**

Vega Sicilia Unico 1995 - Lot 475

Vega Sicilia Unico 1999 - Lot 476

## **UNGHERIA**

### **Tokaj Aszù**

Tokaj Aszù 3 Puttonyos 2001 - Lot (490)

## **USA**

### **Bryant Estate**

Bettina 2016 - Lot 477

DB4 2016 - Lot 478

### **Dalla Valle Vineyards**

Maya 2014 - Lot 479

Maya 2014 - Lot 480

Maya 2015 - Lot 481

Maya 2015 - Lot 482

### **Opus One**

Opus One 1983 - Lot 483

Opus One 1997 - Lot (489)

Opus One 2010 - Lot 484

Opus One 2010 - Lot 485

Opus One 2010 - Lot 486

Opus One 2010 - Lot 487

## **DISTILLATI E VINI FORTIFICATI**

### **FRANCIA**

#### **GUASCOGNA**

Armagnac 1935 Château de Laubade -

Lot 493

Vieux Bas Armagnac Domaine de Jaurrey

1946 Laberdolive - Lot 495

Vieux Bas Armagnac 1969 Veuve

Goudoulin - Lot 494

#### **CHARENTE**

Cognac Grande Champagne Delamain

1935 - Lot 499

Cognac Fine Champagne Hors d'Age

Denis-Mounié - Lot 498

#### **NORMANDIA**

Calvados Roger Groud Vieux Calvados

Pays d'Auge 1943 - Lot 496

Calvados Roger Groud Vieux Calvados

Pays d'Auge 1943 - Lot 497

### **GIAPPONE**

Suntory Royal 86 Proof - Lot (584)

Suntory Yamazaki Pure Malt Whisky

12 Years Old - Lot 583

### **GUADALUPE**

Rhum Rhum PMG Blanc Agricole -

Lot (580)

### **HAITI**

Barbancourt 15 Years Old Réserve

du Domaine - Lot 581

Barbancourt 25 Years Old Riserva Veronelli

- Lot 582

### **ITALIA**

#### **PIEMONTE**

##### **Levi Romano**

Grappa 2003 - Lot (492)

Grappa 2004 - Lot (492)

Grappa 2006 - Lot (492)

##### **Levi Serafino**

Grappa - Lot 491

### **MARTINICA**

Rhum Saint James Rhum de Plantation -

Lot (580)

### **PORTOGALLO**

Sercial Blandy's Madeira 1875 - Lot 579

### **SCOZIA**

Ardbeg 17 Years Old Distilled 1969 Bottled

1987 Cadenhead's - Lot 500

Ardbeg Guarantee 10 Years Old White

Horse Distillers - Lot (575)

Ballantine's George Ballantine & Son -

Lot (571)

Bladnoch 13 Years Old Distilled 1964

Bottled 1977 Cadenhead's - Lot 501

Bladnoch The Costumes 1965 Moon

Import - Lot 502

Blair Athol 8 Years Old Arthur Bell & Sons

- Lot (574)

Bowmore Bicentenary "Square" Bottle

1979 Morrison Bowmore - Lot 503

Bowmore De Luxe "Dumpy" Morrison

Bowmore - Lot 504

Bowmore Dumpy 12 Years Old - Lot (584)

Bruichladdich 10 Years Old Bruichladdich

Distillery - Lot (505)

Bruichladdich 15 Years Old Bruichladdich

Distillery - Lot (505)

Bruichladdich 17 Years Old Bruichladdich

Distillery - Lot (505)

Bruichladdich Riserva Veronelli 1966

Bruichladdich Distillery - Lot 506

Bruichladdich Riserva Veronelli 22 Years

Old 1965 Bruichladdich Distillery - Lot 507

Caol Ila 12 Years Old Connoisseurs Choice

1969 Gordon&MacPhail - Lot 508

Caol Ila 1988 Gordon&MacPhail - Lot (575)

Caol Ila 1995 White Horse Distillers -

Lot (576)

Caperdonich 12 Years Old Connoisseurs

Choice 1968 Gordon&MacPhail - Lot 509

Cask Selection Bruichladdich 1991

Gordon&MacPhail - Lot (570)

Cask Selection Clynelish 1997

Gordon&MacPhail - Lot (570)

Cask Selection Highland Park 1997

Gordon&MacPhail - Lot (570)

Cask Selection Linkwood 1991

Gordon&MacPhail - Lot (570)

Clynelish Ainslie & Heilbron

Gordon&MacPhail - Lot (571)

Convalmore 12 Years Old Connoisseurs

Choice 1969 Gordon&MacPhail - Lot 510

Dallas Dhu 12 Years Old Connoisseurs

Choice 1968 Gordon&MacPhail - Lot 511

Edradour 10 Years Old Connoisseurs

Choice 1972 Gordon&MacPhail - Lot 512

Glen Grant 10 Years Old Glen Grant

Distillery - Lot (573)

Glen Grant Glen Grant Distillery - Lot (577)

Glen Moray 22 Years Old - Lot 513

Glendronach 15 Years Old Glendronach

Distillery - Lot (576)

Glenfiddich 1973 Single Cask - Velier 70th

Anniversary - Lot 514

Glengyle 8 Years Old Fraser Macdonald -

Lot (574)

Glenlivet 12 Years Old - Lot (577)

Glenlivet 1939 Gordon&MacPhail - Lot 515

Glenlivet 1949 Gordon&MacPhail - Lot 516

Glenlivet George & J.G. Smith's

Gordon&MacPhail - Lot 517

Glenmorangie 10 Years Old - Lot (573)  
Glenmorangie 10 Years Old - Lot (576)  
Glenmorangie 150th Anniversary 21 Years  
Old - Lot 518  
Glenturret 12 Years Old 1965 Cadenhead's  
- Lot 519  
Highland Fusiliers Tercentenary 21 Years  
Old 1978 Gordon&MacPhail- Lot 520  
Highland Park 12 Years Old Highland Park  
Distillery - Lot (572)  
Highland Park 12 Years Old Highland Park  
Distillery - Lot 521  
Highland Park 21 Years Old 1980 - Lot 522  
J&G Grant 5 Years Old 1971 Grant Bonding  
- Lot 523  
James Gordon 1971 James Gordon & Co -  
Lot (571)  
Lagavulin 16 Years Old White Horse  
Distillers - Lot (576)  
Laphroaig 10 Years Old D. Johnston & Co -  
Lot (572)  
Laphroaig 15 Years Old 1967 R. W. Duthie  
& Co. for Samaroli - Lot 524  
Laphroaig 15 Years Old D. Johnston & Co -  
Lot (572)  
Linkwood 1939 Gordon&MacPhail - Lot  
525  
Linkwood 5 Years Old 1973 John McEwan  
- Lot 526  
Longmorn 25 Years Old Connoisseurs  
Choice 1955 Gordon&MacPhail - Lot 527  
Macallan 10 Years Old The Macallan  
Distillers - Lot (577)  
Macallan 18 Years Old 1972 - Lot 528  
Macallan 18 Years Old 1973 - Lot 529  
Macallan 1955 Campbell, Hope&King,  
Elgin - Lot 530  
Macallan 1956 - Lot 531  
Macallan 1958 - Lot 532  
Macallan 1959 - Lot 533  
Macallan 1959 - Lot 534  
Macallan 1964 Macallan Glenlivet Distillers  
- Lot 535  
Macallan 25 Years Old Anniversary 1962 -  
Lot 537  
Macallan 25 Years Old Anniversary 1964 -  
Lot 538  
Macallan 25 Years Old Anniversary 1965 -  
Lot 539  
Macallan 25 Years Old Queen's Silver  
Jubilee Gordon&MacPhail - Lot 540  
Macallan 7 Years Old - Lot 542  
Macallan 7 Years Old The Macallan  
Distillers - Lot (573)  
Macallan 7 Years Old The Macallan  
Distillers - Lot 541  
Macallan 80° 1954 - Lot 543  
Macallan 80° 1957 Campbell, Hope&King,  
Elgin - Lot 544  
Macallan Anniversary 25 Years Old -  
Lot 545  
Macallan Distilled 1965 - Lot 546

Macallan Dun Eidann 9 Years Old Dunn  
Eideann - Lot 547  
Macallan Special Selection 17 Years Old  
1965 Macallan Glenlivet Distillers - Lot 536  
Macallan-Glenlivet 14 Years Old Moon  
Import - Lot 548  
Macallan-Glenlivet 15 Years Old  
Gordon&MacPhail - Lot 549  
Macallan-Glenlivet 1940  
Gordon&MacPhail - Lot 550  
Macallan-Glenlivet 1946  
Gordon&MacPhail - Lot 556  
Macallan-Glenlivet 25 Years Old 1948  
Gordon&MacPhail - Lot 551  
Macallan-Glenlivet 25 Years Old 1950  
Gordon&MacPhail - Lot 552  
Macallan-Glenlivet 33 Years Old  
Gordon&MacPhail - Lot 553  
Macallan-Glenlivet 33 Years Old  
Gordon&MacPhail - Lot 558  
Macallan-Glenlivet 35 Years Old 1938  
Gordon&MacPhail - Lot 554  
Macallan-Glenlivet 37 Years Old 1940  
Gordon&MacPhail - Lot 555  
Macallan-Glenlivet liqueur 1937  
Gordon&MacPhail - Lot 557  
Ord 5 Years Old Peter Dawson - Lot 559  
Port Ellen 15 Years Old Connoisseurs  
Choice 1969 Gordon&MacPhail - Lot 560  
Pride of Strathspey 1940  
Gordon&MacPhail - Lot 561  
Pride of Strathspey 1942 James Gordon  
& Co - Lot 562  
Pure Single Malt 1967 Berry Bros&Rudd -  
Lot 563  
Royal Brackla 12 Years Old Connoisseurs  
Choice 1969 Gordon&MacPhail - Lot 564  
Scapa 8 Years Old Gordon&MacPhail -  
Lot 565  
Springbank 21 Years Old - Lot 566  
Springbank 21 Years Old - Lot 567  
Strathisla 1948 & 1961 Royal Wedding  
Carlo & Diana 1981 Gordon&MacPhail -  
Lot (574)  
Talisker - Connoisseurs Choice 21 Years  
Old 1952 Gordon&MacPhail - Lot 568  
Tamnavulin-Glenlivet 18 Years Old Moon  
Import - Lot 569

## USA

Very Old Fitzgerald 12 Years Old - Lot 578

# CONDIZIONI GENERALI

## 1 - Premessa

Le presenti condizioni generali disciplinano la vendita tramite asta pubblica, trattativa privata ovvero mediante altra modalità di qualsiasi tipo di beni usati o da collezionismo da parte della casa d'aste Aste Bolaffi S.p.A. con sede legale in Torino, Via Cavour n. 17, capitale sociale euro 10.567,00 Euro i.v., partita IVA 09591610010, Registro Imprese n.TO-1064393, indirizzo P.E.C. astebolaffi@pec.bolaffi.it (di seguito "Aste Bolaffi"). I lotti oggetto di vendita, salvi casi eccezionali, sono di proprietà o nella disponibilità di soggetti terzi (di seguito il "Venditore") che hanno conferito un incarico di vendita irrevocabile ad Aste Bolaffi la quale, pertanto, agisce esclusivamente quale intermediaria. Informazioni riguardanti l'asta in corso possono essere inserite in catalogo o comunicate in sala prima o durante la vendita. I termini e le condizioni di vendita possono subire degli aggiornamenti che saranno immediatamente pubblicati sul sito [www.astebolaffi.it](http://www.astebolaffi.it). Ove si registrassero discrepanze tra il testo delle condizioni generali pubblicato sul catalogo d'asta e quello pubblicato sul sito web di Aste Bolaffi farà fede e prevarrà la versione on line.

## 2 - Cataloghi

Aste Bolaffi declina ogni responsabilità in ordine alle illustrazioni, descrizioni, condition report, valori ed alle stime dei lotti contenuti nei cataloghi ed in qualsiasi altro materiale illustrativo; tali illustrazioni, descrizioni, condition report, valori e stime sono puramente indicativi ed assolvono solo alla funzione di una chiara identificazione del lotto e, pertanto, non potranno generare affidamento di alcun tipo negli aggiudicatari o acquirenti. Le illustrazioni, descrizioni, condition report, valori e stime sono fatti al meglio delle conoscenze di Aste Bolaffi e non costituiscono in alcun modo garanzie convenzionali o qualità promesse ai sensi degli artt. 1490 e 1497 cod. civ. I lotti possono essere venduti a prezzi sia superiori che inferiori rispetto ai valori di stima indicati nei cataloghi. I valori di stima possono essere soggetti a modifiche anche dopo la pubblicazione dei cataloghi a esclusiva discrezione di Aste Bolaffi. I valori di stima pubblicati in catalogo non comprendono le commissioni di Aste Bolaffi, i costi dei diritti di seguito, le spese doganali e di esportazione e l'IVA (ove dovuta). Tutti i diritti d'autore di utilizzazione economica attinenti alle immagini, illustrazioni, testi, didascalie e descrizioni dei cataloghi di Aste Bolaffi sono e rimarranno di proprietà esclusiva di Aste Bolaffi. Tali immagini, illustrazioni, testi, didascalie e descrizioni non potranno pertanto essere utilizzati o riprodotti dall'acquirente e/o da terzi senza il previo consenso scritto di Aste Bolaffi.

## 3 - Esame dei lotti prima dell'asta

Ai potenziali acquirenti è consentito di esaminare e maneggiare i lotti in vendita prima dell'asta nei giorni e durante gli orari stabiliti a discrezione di Aste Bolaffi. I lotti in esposizione sono in ogni caso maneggiati a rischio e pericolo del potenziale acquirente. Alcuni oggetti di grandi dimensioni ovvero pesanti possono essere pericolosi se maneggiati in modo errato e potranno essere maneggiati solo con l'assistenza del personale di Aste Bolaffi.

## 4 - Partecipazione in sala

Al fine di migliorare le procedure d'asta, è richiesto a tutti i potenziali acquirenti di munirsi di un cartellino numerato per le offerte prima che inizi l'asta pubblica. Sarà possibile pre-registrarsi anche durante i giorni di esposizione dei Lotti. Compilando e firmando il modulo di registrazione e di attribuzione del cartellino numerato, vengono accettate le presenti condizioni generali. Aste Bolaffi si riserva il diritto di richiedere ai partecipanti all'asta informazioni e documenti ai fini di una corretta identificazione oltre a delle informazioni sulle referenze bancarie. In particolari situazioni Aste Bolaffi si riserva il diritto di richiedere ai partecipanti all'asta di versare dei depositi a garanzia del saldo prezzo di vendita e delle commissioni d'asta. Aste Bolaffi potrà, a sua esclusiva discrezione, vietare ai partecipanti non graditi o non idonei l'ingresso in sala. Qualora il partecipante agisca in nome e per conto di un'altra persona fisica o giuridica dovrà essere esibita idonea procura prima dello svolgimento dell'asta. Ad ogni modo, Aste Bolaffi si riserva la facoltà di non far partecipare all'asta procuratori o intermediari di terzi qualora, a suo insindacabile giudizio, non ritenga dimostrato il potere di rappresentanza. I cartellini numerati devono essere utilizzati per indicare le offerte al banditore durante l'asta. Nell'ipotesi di dubbi riguardo al prezzo di aggiudicazione o all'effettivo aggiudicatario è necessario attirare immediatamente l'attenzione del banditore. Tutti i lotti venduti saranno fatturati al nome ed all'indirizzo rilasciati al momento dell'assegnazione della paletta numerata e non potranno essere trasferiti ad altri nomi e indirizzi. Aste Bolaffi non accetta alcun reclamo o contestazione per l'eventuale perdita o smarrimento della paletta. Al termine dell'asta la paletta deve essere restituita al banco registrazioni.

## 5 - Partecipazione per corrispondenza, tramite collegamento telefonico, online

Con l'invio e la sottoscrizione degli appositi moduli, il partecipante accetta di prendere parte all'asta di riferimento e si impegna a corrispondere il prezzo di aggiudicazione e le commissioni d'asta qualora la/le sua/sue offerta/e abbia/no successo. Il partecipante si impegna inoltre a controllare, al termine dell'asta, se la/le sua/sue offerta/e è/sono andata/e e a buon fine sollevando Aste Bolaffi da ogni responsabilità in tal senso.

Contestazioni dovute a negligenza o errore nella compilazione di offerte scritte per corrispondenza non saranno accettate. Aste Bolaffi declina ogni responsabilità nei confronti di chi partecipa all'asta mediante collegamento telefonico e/o online nel caso di mancata esecuzione della partecipazione dovuta a eventuali disguidi che possono occorrere durante o precedentemente il collegamento telefonico e/o internet.

## 6 - Aggiudicazione dei lotti

I lotti verranno aggiudicati al miglior offerente. Aste Bolaffi si riserva il diritto di annullare l'aggiudicazione in caso di eventuali contestazioni di terzi che rivendichino la proprietà o la demanialità del lotto. Non si accettano offerte inferiori al prezzo di base. Il prezzo di partenza sarà quello indicato come base, salvo quando non sia pervenuta prima dell'apertura dell'asta un'offerta diversa e più alta, nel qual caso il prezzo di partenza sarà quello dello scatto successivo a tale offerta. In caso di uguali offerte per corrispondenza avrà la precedenza quella giunta per prima e in ogni caso esse hanno priorità su offerte uguali in sala. Gli scatti delle offerte saranno regolati a discrezione del banditore. Lo scatto minimo sarà di € 25,00. Il banditore si riserva il diritto di ritirare, aggiungere, raggruppare o dividere i lotti, nonché il diritto di rifiutare un'offerta in sala o inviata per iscritto. Il banditore si riserva il diritto di ritirare un lotto dall'asta qualora le offerte non raggiungano il prezzo di riserva concordato con il Venditore.

## 7 - Commissioni d'asta per vendita di lotti con regime IVA del margine

L'art. 45 della legge 342 del 21 novembre 2000 prevede l'applicazione del regime del margine alle vendite concluse in esecuzione ai contratti di commissione definiti con: (a) soggetti privati; (b) soggetti passivi d'imposta che hanno assoggettato l'operazione al regime del margine; (c) soggetti che non hanno potuto detrarre l'imposta ai sensi degli artt. 19, 19-bis, e 19-bis2 del D.P.R. n. 633/72 (che hanno venduto il bene in esenzione ex-art. 10, 27- quinquies); (d) soggetti che beneficiano del regime di franchigia previsto per le piccole imprese nello Stato di appartenenza. Nessun particolare simbolo verrà usato per identificare i lotti venduti nel regime del margine. Per tale regime, in caso di aggiudicazione o vendita, sarà addebitata all'acquirente una commissione di acquisto a favore di Aste Bolaffi nella misura che segue:

**Asta di auto e moto classiche:** l'acquirente corrisponderà su ogni lotto, oltre al prezzo di aggiudicazione la commissione fissa del 15%.

**Asta numismatica e filatelica:** l'acquirente corrisponderà su ogni lotto, oltre al prezzo di aggiudicazione le seguenti commissioni d'asta: 22% sulla quota del prezzo al martello fino a € 250.000; 20% sulla quota compresa fra € 250.001 e € 500.000; 18% oltre i € 500.001.

**Per tutte le altre aste:** l'acquirente corrisponderà su ogni lotto, oltre al prezzo di aggiudicazione le seguenti commissioni d'asta: 25% sulla quota del prezzo al martello fino a € 100.000; 22,5% sulla quota compresa fra € 100.001 e € 250.000; 20% sulla quota compresa fra € 250.001 a € 500.000; 18% oltre i € 500.001.

La commissione di acquisto a favore di Aste Bolaffi è comprensiva di IVA.

## 8 - Commissioni d'asta per vendita lotti con IVA ordinaria

Il simbolo  dopo il numero di lotto indica un regime di fatturazione con IVA ordinaria e con commissioni d'asta diverse da quelle normalmente in uso per i lotti in regime del margine. Tali commissioni variano a seconda del luogo in cui il bene viene spedito:

### - beni che rimangono all'interno dell'UE:

1. Commissioni d'asta per soggetti non passivi IVA: 15% (auto); 19% (moto); 18% (tutte le altre categorie).
2. Commissioni d'asta per soggetti passivi IVA: uguali a quelle applicate in caso di IVA del margine.
3. IVA sul prezzo di aggiudicazione alle seguenti aliquote:

• libri	4%
• francobolli	10%
• tutte le altre categorie	22%;

### 4. IVA al 22% sulle commissioni.

### - beni che vengono spediti al di fuori dell'UE:

Le maggiorazioni rimangono uguali a quelle applicate in caso di IVA del margine.

Rimborso IVA. I clienti non soggetti passivi IVA extra europei possono ottenere un rimborso dell'IVA sul prezzo di aggiudicazione presentando un documento ufficiale (bolletta doganale) che provi l'uscita del bene dal territorio dell'Unione Europea entro 90 giorni dalla consegna del bene. I clienti soggetti passivi IVA non residenti, aventi sede in Paesi dell'Unione Europea o extra UE, possono chiedere il rimborso sia dell'IVA sul prezzo di aggiudicazione sia dell'IVA al 22% calcolata sulle commissioni d'asta, presentando un documento ufficiale (CMR o bolletta doganale) che provi l'uscita del bene dal territorio dell'Unione Europea entro 90 (novanta) giorni di calendario dalla consegna del bene. In caso di spedizione del bene al di fuori dell'Unione Europea a cura della casa d'aste, l'IVA rimborsabile sopra riportata non verrà messa in fattura.

## 9 - Lotti in regime di Temporanea Importazione

Il simbolo  dopo la base d'asta indica lo stato di Temporanea importazione dello stesso nel territorio italiano. I lotti acquistati in regime di Temporanea importazione non potranno essere ritirati immediatamente dagli acquirenti che dovranno invece attendere la chiusura della pratica di Temporanea

importazione gestita direttamente dalla casa d'aste. I clienti dovranno inoltre rimborsare l'IVA doganale sul prezzo di aggiudicazione e le spese di gestione della pratica.

## 10 - Pagamento

Il pagamento dovrà essere effettuato per i presenti in sala alla consegna dei lotti e per gli acquirenti per corrispondenza, per collegamento telefonico e online entro 7 (sette) giorni di calendario dal ricevimento della fattura tramite contanti nei limiti stabiliti dalla legge, assegni bancari e/o circolari, bancomat, carte di credito (solo su circuiti American Express - MasterCard - Visa) ovvero bonifico bancario. In caso di pagamento tramite carta di credito American Express e PayPal sarà dovuta una maggiorazione pari al 3,50% (tre-virgola-cinque-per-cento) del prezzo di aggiudicazione o di vendita. Non saranno accettati pagamenti provenienti da soggetti diversi dall'acquirente. Verranno conteggiati interessi di mora su tutti gli importi non pagati nei termini regolari ad un tasso annuo pari al 5% (cinque-per-cento). Aste Bolaffi potrà concedere eventuali dilazioni di pagamento in base a eventuali accordi, che dovranno comunque essere formalizzati prima dell'asta. Aste Bolaffi emetterà fattura contestualmente alla aggiudicazione del/dei lotto/lotto/i ovvero alla vendita degli stessi con le altre modalità previste dalle presenti Condizioni Generali. Per il caso di mancato saldo del prezzo di vendita da parte dell'acquirente o di ogni altra somma dovuta ad Aste Bolaffi entro 30 (trenta) giorni di calendario dalla fine del mese di emissione della relativa fattura, Aste Bolaffi avrà facoltà di risolvere di diritto il contratto di vendita ai sensi dell'art. 1456 cod. civ., dandone comunicazione scritta all'acquirente, fatto salvo il diritto di risarcimento del danno causato per l'inadempienza. Le eventuali rate pagate dall'acquirente prima della risoluzione del contratto di vendita resteranno acquisite dalla casa d'aste a titolo di indennità ai sensi dell'art. 1526 cod. civ. fermo restando il risarcimento dell'eventuale maggior danno.

## 11 - Ritiro e consegna dei lotti venduti

Impregiudicato quanto previsto al successivo articolo 21 e sino al completo pagamento del prezzo dovuto, i lotti sono conservati presso la sede di Aste Bolaffi e assicurati con idonea copertura a cura e spese di Aste Bolaffi. L'obbligo di consegna dei lotti venduti è subordinato all'integrale tacitazione di ogni credito di Aste Bolaffi verso l'acquirente. Aste Bolaffi non assume l'obbligo di provvedere alla spedizione del lotto oggetto di aggiudicazione o vendita il quale dovrà essere ritirato presso il luogo ove i locali di Aste Bolaffi. La consegna del lotto all'Acquirente avverrà a cura e spese di quest'ultimo, non oltre 5 (cinque) giorni lavorativi dal giorno della vendita. Qualora l'acquirente non ritiri il lotto entro tale termine Aste Bolaffi avrà titolo di addebitare all'acquirente un importo pari all'1% del prezzo di vendita per ogni mese di ritardo nel ritiro del lotto. A pagamento avvenuto e laddove richiesto, i lotti potranno essere spediti per assicurata a rischio e a spese dell'acquirente.

## 12 - Esportazione dei lotti

1. Le spese doganali e di esportazione sono a carico dell'acquirente. Le richieste di rilascio dell'attestato di libera circolazione per l'esportazione, in osservanza delle disposizioni legislative vigenti in materia, saranno formulate dalla casa d'aste per conto dell'acquirente alle competenti autorità ed enti. L'acquirente sarà tenuto a pagare il corrispettivo al momento del ricevimento della fattura. Per ottenere l'autorizzazione all'esportazione sono necessarie, a titolo indicativo, 10/12 settimane. 2. I lotti in regime di Temporanea Importazione e di provenienza estera autorizzati a permanere nel territorio italiano per un periodo temporale definito, sono sottratti alle relative disposizioni di tutela previste dal Codice dei Beni Culturali. Per tale motivo non sarà necessaria la richiesta di attestato di libera circolazione per l'uscita dal territorio italiano. I lotti importati temporaneamente non potranno essere ritirati dagli acquirenti, ma dovranno essere spediti, a spese di questi ultimi, a cura della casa d'aste.

3. Specie in via di estinzione e protette. I lotti costituiti o comprendenti anche in minima parte specie in via di estinzione e/o specie protette sono contrassegnati nel catalogo con il simbolo . Fra questi materiali elenchiamo in maniera non esaustiva avorio, alcune specie di corallo, palissandro brasiliano, tartaruga, pelle di coccoirido, corno di rinoceronte e osso di balena. I potenziali acquirenti che desiderano esportare uno di questi lotti in un altro paese sono tenuti a verificare leggi e regolamenti doganali prima di fare un'offerta.

## 13 - Assenza di garanzia sui lotti

Fatto salvo quanto previsto dall'articolo 23 che segue, i lotti sono venduti da Aste Bolaffi per conto del Venditore nello stato in cui essi si trovano al momento dell'asta con ogni eventuale vizio, difetto, imperfezione, danneggiamento e/o mancanza di qualità. Ogni asta è preceduta da pubblica esposizione che permette agli eventuali compratori di esaminare di persona o attraverso rappresentanti di fiducia i lotti e accertarne l'autenticità, lo stato di conservazione, la provenienza, le caratteristiche, le qualità e gli eventuali vizi e difetti. Ogni potenziale acquirente si impegna ad esaminare il lotto prima dell'acquisto laddove avesse intenzione di accertare che lo stesso sia conforme alle descrizioni ed alle immagini del catalogo e, se del caso, a richiedere il parere di uno studioso o di un esperto indipendente, per accertarne autenticità, provenienza, attribuzione, origine, data, età, periodo, origine culturale ovvero fonte, condizione. Su richiesta e per solo orientamento, Aste Bolaffi fornisce rapporti scritti ("condition reports") che possono



integrare le informazioni del catalogo. Conseguentemente Aste Bolaffi, fatto salvo il caso in cui siano stati tacuiti all'acquirente in malafede eventuali difetti o vizi della cosa, non fornisce alcuna garanzia contrattuale in ordine alla vendita dei lotti neppure per evizione trattandosi di vendita a rischio e pericolo del compratore ai sensi e per gli effetti dell'art. 1488, comma 2, cod. civ.

#### 14 - Limitazione di responsabilità di Aste Bolaffi

Fatto salvo il caso di dolo o colpa grave, Aste Bolaffi ovvero i suoi dipendenti, collaboratori, amministratori o consulenti non saranno responsabili per atti od omissioni relativi alla preparazione o alla conduzione dell'asta o per qualsiasi questione relativa alla vendita dei lotti. Fatto salvo il caso di dolo o colpa grave, Aste Bolaffi non risponde in alcun caso per danni indiretti o consequenziali, per lucro cessante o per danni da perdita da chances. In ogni caso l'eventuale responsabilità di Aste Bolaffi e/o del Venditore nei confronti dell'acquirente in relazione all'acquisto di un lotto da parte di quest'ultimo è limitata al corrispondente prezzo di aggiudicazione e di vendita e alla commissione d'acquisto pagati dall'acquirente.

#### 15 - Perizie e attestati

Aste Bolaffi si riserva la facoltà di rilasciare perizie/extensions laddove richiesto dall'acquirente. In ogni caso le perizie non vengono rilasciate da Aste Bolaffi in relazione a lotti nella cui descrizione del catalogo viene menzionato che gli stessi sono corredati da certificato fotografico. Si specifica inoltre che l'eventuale concessione di perizie/extensions non modifica i termini di pagamento esposti all'articolo 10 che precede né costituisce una qualsiasi forma di garanzia sui lotti venduti. Nei soli casi previsti dall'art. 64 del D. Lgs. 22 gennaio 2004 n. 42 Aste Bolaffi, su richiesta dell'acquirente, consegna all'acquirente una dichiarazione contenente tutte le informazioni disponibili sulla autenticità del lotto, o, in alternativa, sulla probabile attribuzione e sulla provenienza dello stesso.

#### 16 - Cataloghi Aste numismatica

I cataloghi utilizzati come riferimento sono i seguenti: Bol. (Catalogo Bolaffi delle monete e delle banconote - Regno di Sardegna, Regno d'Italia e Repubblica italiana), Bol. Vat. (Catalogo Bolaffi delle monete della Città del Vaticano) Bab. (Babelon), Bartolotti, Biaggi, Bohering Calciati, Casolari, B.M.C. (British Museum Catalogue), Ciani, C.N.I. (Corpus Nummorum Italicorum), Cra. (Crapanzano/Giulianini), Cra. Vol. II (Crapanzano/Giulianini vol. II), Crawford. (Crawford), Coh. (Cohen), Crippa, Dav. (Davenport), Di Giulio, D.O.C. (Dumbarton Oaks Collection), Friedb. (Friedberg), Gad. (Gadoury), Galeotti, Gig. (Gigante), Gav. (Gavello) Guadàn, Gulbenkian, Haeb. (Haeblerlin) Heiss, Herzfelder, Jenkins e Lewis, Krause, Mesio, Müller, Mont. (Montenegro), Mont. Ve. (Montenegro Venezia), Muntoni, M.zu.A. (Miller zu Aicholds), Pag. (Pagani), Pozzi, Rav. (Ravegnani Morosini), R.I.C. (Roman Imperial Coinage), Rizzo, Seaby, Sears, Schl. (Schlumberger), Sim. Simonetti. Aste filatelica: La numerazione si riferisce a quella dei Cataloghi Bolaffi e Sassone per gli Antichi Stati italiani, Italia Regno, Repubblica e Paesi italiani; al catalogo Yvert-Tellier e all'Unifacot per l'Europa e all'Yvert-Tellier e Stanley Gibbons per l'Oltremare. Il riferimento ad altri cataloghi sarà specificamente indicato.

#### 17 - Termini utilizzati nei cataloghi

##### Asta arredi e dipinti antichi:

Guido Reni: a nostro parere opera autentica dell'artista. Guido Reni (attribuito): a nostro parere probabilmente opera almeno in parte, dell'artista. Guido Reni (bottega): a nostro parere opera realizzata nella bottega dell'artista, ma da autore non identificato. Guido Reni (cerchia): a nostro parere opera di un autore non identificato, prodotta durante la vita dell'artista citato. Guido Reni (seguace): a nostro parere opera di un autore non identificato non necessariamente suo allievo, eseguita anche in epoche successive. Guido Reni (stile): a nostro parere opera eseguita nello stile dell'artista in epoca contemporanea o quasi. Guido Reni (maniera o scuola): a nostro parere opera eseguita nello stile dell'artista da un autore non identificato ma che ne subisce l'influenza, anche in un periodo di molto successivo alla morte dell'artista. Da Guido Reni: a nostro parere copia di un dipinto conosciuto dell'artista. Firmato/ Datato/ Iscritto: a nostro parere la firma e/o la data e/o l'iscrizione è di mano dell'artista. Reca firma/reca data/reca iscrizione: a nostro parere firma/data/iscrizione sembrano essere di altra mano e/o di altra epoca. Aste Bolaffi si riserva il diritto di esprimere la propria opinione relativa all'autore, attribuzione, origine, datazione, provenienza e condizione dei lotti in catalogo. È in ogni caso un parere e non è da considerarsi in alcun modo un expertise.

##### Asta filatelica:

★ nuovo ☉ usato ↖ frontespizio

✱ nuovo linguellato △ frammento

✉ lettera-aerogramma ☑ senza gomma

##### Asta numismatica:

**Ac** (Amonital) **Ae** (Bronzo) **Ag** (Argento) **Al** (Alluminio) **An** (Antimonio) **Au** (Oro) **Ba** (Bronzital) **Cn** (Cupronichel) **Cu** (Rame) **El** (Elettro) **It** (Italmata) **M.b.** (Metallo bianco) **Ma** (Metallo argentato) **Md** (Metallo dorato) **Mi** (Mistura) **Ni** (Nichel) **Ott.** (Ottone) **Pb** (Piombo) **Pe** (Peltro) **Pl** (Platino) **Sn** (Stagno) **Zn** (Zinco)

##### Asta gioielli:

Gioielli di Cartier. Questa dicitura implica che a nostro parere l'oggetto è, per firme, caratteristiche, punzioni, attribuibile alla maison indicata. Resta inteso che ogni rappresentazione scritta o verbale fornita da Aste Bolaffi, incluse quelle contenute

nel catalogo, in relazioni, commenti o valutazioni concernenti qualsiasi carattere di un lotto, quale paternità, autenticità, provenienza, attribuzione, origine, data, età, periodo, origine culturale ovvero fonte, la sua qualità, ivi compreso il prezzo o il valore, riflettono esclusivamente valutazioni in buona fede di Aste Bolaffi e possono essere riviste e modificate in qualsiasi momento da Aste Bolaffi. L'acquirente quindi non può fare quindi alcun affidamento su tali rappresentazioni.

#### 18 - Verifica di interesse culturale

Aste Bolaffi, a sua esclusiva discrezione, potrà procedere a un'aggiudicazione temporanea dei lotti che, prima o durante l'asta, dovessero essere oggetto della comunicazione di avvio del procedimento per la dichiarazione di interesse culturale di cui all'articolo 14 e ss. del D. Lgs. 22 gennaio 2004 n. 42 (il "Codice dei Beni Culturali"). Nel caso di aggiudicazione temporanea Aste Bolaffi provvederà a denunciare la vendita al Ministero competente ex art. 59 Codice dei Beni Culturali. La vendita sarà sospensivamente condizionata alla intervenuta dichiarazione della natura di "bene culturale" ed al mancato esercizio da parte del Ministero competente del diritto di prelazione nel termine di sessanta giorni dalla data di ricezione della denuncia ovvero nel termine maggiore di centottanta giorni di cui all'art. 61, comma 2, del Codice dei Beni Culturali. In pendenza di tali termini il lotto non potrà essere consegnato all'acquirente.

#### 19 - Diritto di seguito

Il Decreto Legislativo 13 febbraio 2006, n. 118 in attuazione della Direttiva 2001/84/CE, ha introdotto nell'ordinamento giuridico italiano il diritto degli autori di opere d'arte e di manoscritti, ed ai loro aventi causa, a percepire un compenso sul prezzo di ogni vendita dell'originale successiva alla prima (c.d. "diritto di seguito"). Il "diritto di seguito" è dovuto solo se il prezzo della vendita non è inferiore a euro 3.000,00. Esso è così determinato: · 4% per la parte del prezzo di vendita compresa tra euro 0 e euro 50.000,00; · 3% per la parte del prezzo di vendita compresa tra euro 50.000,01 e euro 200.000,00; · 1% per la parte del prezzo di vendita compresa tra euro 200.000,01 e euro 350.000,00; · 0,5% per la parte del prezzo di vendita compresa tra euro 350.000,01 e euro 500.000,00; · 0,25% per la parte del prezzo di vendita superiore a euro 500.000,00. Aste Bolaffi è tenuta a riscuotere e versare il "diritto di seguito" alla Società italiana degli autori ed editori (S.I.A.E.). I lotti trasmesse con il simbolo (\*) sono soggetti al "diritto di seguito" nella percentuale sopra indicata per un importo totale comunque non superiore a euro 12.500,00. Oltre al prezzo ed alle commissioni di acquisto e alle altre spese, l'aggiudicatario o l'acquirente si impegna a pagare il "diritto di seguito", che spetterebbe al conferente pagare in base all'art. 152, I comma, Legge 22 aprile 1941, n. 633. Il "diritto di seguito" sarà addebitato in accordo con l'articolo 10 che precede.

#### 20 - Assenza del diritto di recesso

L'offerta e la vendita on line dei lotti da parte di Aste Bolaffi costituiscono un contratto a distanza disciplinato dal Capo I, Titolo III (artt. 45 e ss.) del Codice del Consumo e dal Decreto Legislativo 9 aprile 2003, n. 70, contenente la disciplina del commercio elettronico. L'art. 59, comma 1, lett. m) del Codice del Consumo esclude il diritto di recesso per i contratti conclusi in occasione di un'asta pubblica, quale è l'asta organizzata da Aste Bolaffi e a cui è data la possibilità di partecipare anche online. Pertanto, è escluso il diritto di recesso in relazione ai lotti aggiudicati con tale modalità.

#### 21 - Vendita con riserva della proprietà

I lotti sono aggiudicati ovvero venduti da Aste Bolaffi con riserva della proprietà ai sensi dell'articolo 1525 cod. civ. e pertanto la proprietà degli stessi si trasferirà in capo all'acquirente solo al momento dell'integrale pagamento del prezzo dovuto per la compravendita. Il rischio di perimento o di danneggiamento dei lotti si trasferirà all'acquirente al momento della consegna dei lotti stessi. L'obbligo di consegna dei lotti venduti è in ogni caso subordinato al previo integrale pagamento da parte dell'acquirente del prezzo dovuto e di ogni altra somma dovuta ad Aste Bolaffi in base alle presenti Condizioni Generali.

#### 22 - Vendite post-asta

Nei trenta giorni successivi alla data dell'asta, Aste Bolaffi offre la possibilità di aggiudicarsi online i lotti ancora invenduti nella sezione "Compra Subito" del sito [www.astebolaffi.it](http://www.astebolaffi.it), dove è possibile effettuare un'offerta vincolante per i lotti ancora disponibili al prezzo della base d'asta più la tradizionale commissione. Aste Bolaffi si riserva il diritto di rifiutare l'offerta ricevuta.

#### 23 - Garanzia legale per i consumatori

Nell'ipotesi in cui il Venditore che abbia conferito ad Aste Bolaffi l'incarico di vendere il lotto sia un "professionista" ai sensi di quanto previsto dall'art. 18, comma 1, lett. b) del Codice del Consumo (D. Lgs. 6 settembre 2005 n. 206) ai lotti aggiudicati o venduti per il tramite di Aste Bolaffi si applicherà la garanzia legale di conformità prevista dagli artt. 128-135 del Codice del Consumo (di seguito la "Garanzia Legale"). La Garanzia Legale è riservata ai soli consumatori che siano persone fisiche e che partecipino all'asta o alla vendita per fini che non rientrano nel quadro di una loro attività commerciale, industriale, artigianale o professionale. Considerato che i lotti sono "beni usati" ai sensi e per gli effetti di cui all'art. 134, comma 2, del Codice del Consumo, il Venditore è responsabile nei confronti del consumatore per qualsiasi difetto di conformità esistente al momento della consegna del prodotto e che si manifesti entro 1 (un) anno da

tale consegna. Il difetto di conformità deve essere denunciato ad Aste Bolaffi o al Venditore, a pena di decadenza dalla garanzia, nel termine di due mesi dalla data in cui è stato scoperto. Salvo prova contraria, si presume che i difetti di conformità che si manifestano entro i 6 (sei) mesi dalla consegna del lotto esistessero già a tale data, a meno che tale ipotesi sia incompatibile con la tipologia del lotto o con la natura del difetto di conformità. A partire dal settimo mese successivo alla consegna del prodotto, sarà invece onere del consumatore provare che il difetto di conformità esisteva già al momento della consegna dello stesso. Per poter usufruire della Garanzia Legale, il consumatore dovrà quindi fornire innanzitutto prova della data dell'acquisto e della consegna del lotto. È opportuno, quindi, che il consumatore, a fini di tale prova, conservi la fattura di acquisto o il DDT ovvero qualsiasi altro documento che possa attestare la data di effettuazione dell'acquisto e la data della consegna. Si presume che il lotto acquistato sia conforme al contratto di vendita laddove il lotto stesso: (i) sia idoneo all'uso al quale servono abitualmente beni dello stesso tipo; (ii) sia conforme alla corrispondente descrizione fatta in catalogo, in perizie o rapporti di Aste Bolaffi o nella documentazione di accompagnamento; (iii) presenti le qualità e le prestazioni abituali di un bene dello stesso tipo che il consumatore può ragionevolmente aspettarsi, tenuto conto anche delle dichiarazioni fatte nel catalogo o nella pubblicità; o (iv) sia idoneo all'uso particolare voluto dal consumatore purché da questi portato a conoscenza di Aste Bolaffi prima della aggiudicazione o vendita e che Aste Bolaffi abbia accettato. Sono esclusi dal campo di applicazione della Garanzia Legale eventuali guasti o malfunzionamenti determinati da fatti accidentali o da responsabilità del consumatore ovvero da un uso o una conservazione del lotto non conforme alla sua destinazione d'uso e/o a quanto previsto nella documentazione allegata al lotto. Non sussiste inoltre alcuna Garanzia Legale al momento della aggiudicazione o della vendita, il consumatore era a conoscenza del difetto di conformità ovvero non poteva ignorarlo con l'ordinaria diligenza o se il difetto di conformità deriva da informazioni o materiali forniti dall'acquirente. Ogni asta è preceduta da pubblica esposizione che permette agli eventuali compratori di esaminare di persona o attraverso rappresentanti di fiducia i lotti e accertarne l'autenticità, lo stato di conservazione, la provenienza, le caratteristiche, le qualità e gli eventuali vizi e difetti. In caso di difetto di conformità debitamente denunciato nei termini, il consumatore-acquirente ha diritto: (i) in via primaria, alla riparazione o sostituzione gratuita del lotto, a sua scelta, salvo che il rimedio richiesto sia oggettivamente impossibile o eccessivamente oneroso rispetto all'altro; (ii) in via secondaria (nel caso cioè in cui la riparazione o la sostituzione siano impossibili o eccessivamente onerose ovvero la riparazione o la sostituzione non siano state realizzate entro termini congrui ovvero la riparazione o la sostituzione precedentemente effettuate abbiano arrecato notevoli inconvenienti al consumatore) alla riduzione del prezzo o alla risoluzione del contratto, a sua scelta. Il rimedio richiesto è eccessivamente oneroso se impone al Venditore spese irragionevoli in confronto ai rimedi alternativi che possono essere esperiti, tenendo conto (i) del valore che il lotto avrebbe se non vi fosse il difetto di conformità; (ii) dell'entità del difetto di conformità; (iii) dell'eventualità che il rimedio alternativo possa essere esperito senza notevoli inconvenienti per il consumatore.

#### 24 - Legge applicabile

Le presenti Condizioni Generali ed ogni contratto di vendita con Aste Bolaffi e/o il Venditore sono retti a tutti gli effetti dalla legge italiana.

#### 25 - Foro competente

Per ogni controversia inerente alle presenti Condizioni Generali ed ogni contratto di vendita con il Venditore e/o Aste Bolaffi, ivi incluse quelle relative alla interpretazione, esecuzione, risoluzione o validità, sarà competente in via esclusiva il Foro Torino, fatta eccezione per il caso in cui l'acquirente sia un "consumatore" dall'art. 18, comma 1, lett. a) del Codice del Consumo (D. Lgs. 6 settembre 2005 n. 206) nel quale caso sarà competente il foro di residenza o di domicilio del consumatore stesso. Ai sensi dell'art. 141-sexies, comma 3 del Codice del Consumo, Aste Bolaffi informa l'acquirente che rivesta la qualifica di "consumatore" che laddove venga presentato un reclamo o una richiesta in relazione alla quale non sia tuttavia possibile risolvere la controversia così insorta, Aste Bolaffi fornirà le informazioni in merito all'organismo o agli organismi di Alternative Dispute Resolution per la risoluzione extragiudiziale delle controversie relative ad obbligazioni derivanti da un contratto concluso in base alle presenti Condizioni Generali di Vendita (i.c.d. organismo ADR, come indicati agli artt. 141-bis e ss. del Codice del Consumo), precisando se intenda avvalersi o meno di tali organismi per risolvere la controversia stessa. Aste Bolaffi informa inoltre che è stata istituita una piattaforma europea per la risoluzione on-line delle controversie dei consumatori (c.d. piattaforma ODR). La piattaforma ODR è consultabile al seguente indirizzo <http://ec.europa.eu/consumers/odr/>; attraverso la piattaforma ODR l'utente consumatore potrà consultare l'elenco degli organismi ADR, trovare il link al sito di ciascuno di essi e avviare una procedura di risoluzione on-line della controversia in cui sia coinvolto.

CON L'INVIO DEL PROPRIO ORDINE D'ACQUISTO, L'OFFERTA IN SALA, L'OFFERTA TELEFONICA OPPURE ON LINE IL CLIENTE ACCETTA INTEGRALMENTE ED IN VIA IRREVOCABILE TUTTE LE CONDIZIONI GENERALI DI VENDITA SOPRAELENCATE DICHIARANDO AL CONTEMPO DI AVERNE PRESA VISIONE.

# GENERAL TERMS AND CONDITIONS

## 1 - Introduction

These Terms and Conditions govern the sale by public auction, private negotiation or by any other means of any type of goods or collectables by Aste Bolaffi S.p.A. auction house, with registered office at Via Cavour no. 17, Turin, share capital of 10,567.00 Euro fully paid-up, VAT number 09591610010, Register of Companies no. TO-1064393, PEC (certified email) address [astebolaffi@pec.bolaffi.it](mailto:astebolaffi@pec.bolaffi.it) (hereinafter "Aste Bolaffi"). The lots offered for sale, except in exceptional cases, are the property of third parties (hereinafter "Seller") who have irrevocably entrusted the sale of the lots to Aste Bolaffi which acts only as an intermediary. Information about the auction may be included in the catalogue or announced in the saleroom before or during the sale. The terms and conditions of sale are subject to updates that will immediately be posted on [www.astebolaffi.it](http://www.astebolaffi.it). If there are any discrepancies between the text of the Terms and Conditions published in the auction catalogue and those published on the Aste Bolaffi website, the online version will take precedence.

## 2 - Catalogues

Aste Bolaffi shall not be held liable with regard to illustrations, descriptions, condition reports, values and estimates of the lots contained in the catalogues and in any other illustrative materials. Illustrations, descriptions, condition reports, values and estimates are provided purely as a guide and only serve to clearly identify the lot and bidders should not rely on them as statement of fact. The illustrations, descriptions, condition reports, values and estimates are made to the best of Aste Bolaffi's knowledge and do not in any way constitute guarantees or promises of quality in accordance with Articles 1490 and 1497 of the Italian Civil Code. Lots may be sold at prices that are higher or lower than the estimated values indicated in the catalogues. At the sole discretion of Aste Bolaffi estimated values are subject to change. The estimated values published in the catalogue do not include Aste Bolaffi's buyer's premium, the costs of droit de suite (artist's resale royalty), customs and export duties and fees and VAT (if any). All copyrights related to images, illustrations, text, captions and descriptions in Aste Bolaffi catalogues are and will remain the exclusive property of Aste Bolaffi. Such images, illustrations, text, captions and descriptions may not be used or reproduced by the buyer and/or third parties without Aste Bolaffi's prior written consent.

## 3 - Inspection of lots prior to the auction

Prospective buyers are able to examine lots before the auction on days and during the times established at Aste Bolaffi's discretion. Individuals may handle lots on display at their own risk. Some large or heavy items may be dangerous if handled incorrectly and may only be handled with the assistance of Aste Bolaffi Staff.

## 4 - Participation in the saleroom

In order to improve auction procedures, all potential buyers are required to obtain a numbered bidding paddle before the start of the public auction for use when making bids. Buyers may also pre-register during the pre-auction viewing days. By completing and signing the registration form and being given a numbered paddle, buyers accept these Terms and Conditions. Aste Bolaffi reserves the right to ask bidders for information and documents for identification purposes as well as information regarding bank references. In some situations, Aste Bolaffi reserves the right to require bidders to pay a deposit to guarantee the payment of the sale price and auction commission. Aste Bolaffi may, in its sole discretion, ban unwelcome or unsuitable bidders from entering the saleroom. If a bidder is acting in the name and on behalf of another person or entity a suitable power of attorney must be shown before the auction takes place. Aste Bolaffi reserves the right to refuse agents or brokers of third parties to participate in an auction if, in its opinion, power of attorney has not been demonstrated. A bidding paddle must be used to indicate bids to the auctioneer during the auction. In the event of any doubts regarding the hammer price or the successful bidder, participants should attract the auctioneer's attention immediately. All lots sold will be invoiced to the name and address provided when the bidding paddle is assigned and may not be transferred to other name and/or address. Aste Bolaffi will not accept any complaint or claim for paddle loss or theft. At the end of the auction, the paddle must be returned to the registration desk.

## 5 - Participation by mail, via telephone or online

By submitting and signing the designated forms, the participant agrees to take part in the relevant auction and agrees to pay the hammer price and buyer's premium if his or her offer(s) is or are successful. The participant also agrees to verify at the end of the auction if his or her offer(s) has or have been successful, exempting Aste Bolaffi from any liability in this regard. Claims due to negligence or error in the filling out of written offers will not be accepted. Aste Bolaffi declines all liability to persons participating in the auction by telephone and/or online in the event of non-participation due to any errors that may occur during or prior to the telephone and/or internet connection.

icipation due to any errors that may occur during or prior to the telephone and/or internet connection.

## 6 - Awarding of lots

Lots will be awarded to the highest bidder. Aste Bolaffi reserves the right to cancel an award in the event of any third-party disputes claiming private or State ownership of the Lot. We do not accept bids below the starting price. Lots will open at the bid indicated as the starting price, except when a higher offer has been received prior to the opening of the auction; in this case the lot will open at the subsequent bidding increment after that offer. In the event of equal absentee bids, which take priority over bids made in the saleroom, the bid which arrived first shall take precedence. Bidding increments will be regulated at the discretion of the auctioneer. The minimum increment will be € 25.00. The auctioneer reserves the right to withdraw, add, combine or divide lots, and the right to refuse a bid in the saleroom or a written offer. The auctioneer reserves the right to withdraw a lot from the auction if bids do not reach the reserve price agreed with the Seller.

## 7 - Auction fees for the sale of lots with the VAT margin scheme

The Article 45 of Italian Law 342 of 21 November 2000 provides the application of margin scheme to sales where commission charges applied: with: (a) private persons; (b) taxable persons which have subjected the transaction to the margin scheme; (c) persons who have not been able to deduct tax in accordance with Articles 19, 19-bis and 19-bis2 of Italian Presidential Decree no. 633/72 (who have sold the asset in exemption pursuant to Articles 10 and 27-quinquies); (d) persons covered by the exemption arrangements provided for small businesses in the State they belong to. No particular symbol will be used to identify the lots sold in the margin scheme. As regards this scheme, in the event of award or sale, the buyer will be charged a buyer's premium in favour of Aste Bolaffi according to the following percentages:

**Auction of classic cars and motorcycles:** in addition to the hammer price, the buyer shall pay a fixed buyer's premium of 15% on each lot.

**Numismatic and philatelic auctions:** in addition to the hammer price, the buyer shall pay the following buyer's premium on each lot: 22% on the portion of the hammer price up to € 250,000; 20% on the portion between € 250,001 and € 500,000; 18% on portions over € 500,001.

**For all other auctions:** in addition to the hammer price, the buyer shall pay the following buyer's premium on each lot: 25% on the portion of the hammer price up to € 100,000; 22.5% on the portion between € 100,001 and € 250,000; 20% on the portion between € 250,001 and € 500,000; 18% on portions over € 500,001.

The buyer's premium in favour of Aste Bolaffi is inclusive of VAT.

## 8 - Auction fees for the sale of lots with standard VAT

The symbol after the lot number indicates standard VAT and a buyer's premium that differs from that normally used for lots sold in the margin scheme. These premiums vary depending on where the goods are shipped:

- goods that remain within the EU:

1. Buyer's premium rate for VAT exempt buyers: 15% (classic cars); 19% (motorcycles); 18% (all other categories).

2. Buyer's premium rate for VAT payers: the same as those applied for the VAT margin scheme.

3. VAT on the hammer price at the following rates:

- books 4%
- stamps 10%
- all other categories 22%;

4. VAT on buyer's premium payable at 22%.

- goods that are shipped outside the EU:

The buyer's premium rates are the same as those applied for the VAT margin scheme.

VAT refund. Non-European buyers that are exempt from paying VAT are eligible for a refund of the VAT paid on the hammer price if they present an official document (customs declaration) attesting to the export of the goods from the European Union within 90 days of delivery. Non-resident buyers that are VAT payers, domiciled in European Union countries or non-EU countries, can request a refund of the VAT paid on the hammer price and the 22% VAT calculated on the buyer's premium, by presenting an official document (CMR or customs declaration) attesting to the export of the goods from the European Union within 90 (ninety) calendar days after delivery. If the goods are shipped outside the European Union by the auction house, the aforementioned refundable VAT will not be included on the invoice.

## 9 - Lots being sold under Temporary Import regime

The symbol after the starting price indicates its Temporary import status within Italy. Lots purchased under the Temporary import regime cannot be collected immediately by the buyer, who must wait the closing of the Temporary import procedure directly managed by the auction house. Customers will also have to reimburse customs VAT on the hammer price and handling costs of the procedure.

## 10 - Payment

Payment must be made by buyers in the saleroom at the time of delivery of the lots and for buyers participating

by written offers, via telephone or online within 7 (seven) calendar days from receipt of the invoice. Payments can be made in cash (within the limits permitted by law), by cheque or banker's draft, debit card, credit card (only American Express, MasterCard and Visa circuits) or by bank transfer. If payment is made by American Express credit card or PayPal, a surcharge of 3.50% (three point five zero per cent) is payable on the hammer price or sale price. Payments will not be accepted from anyone other than the buyer. Default interest will be charged on all amounts that are not paid according to the terms at an annual rate of 5% (five per cent). Aste Bolaffi may grant extended payment terms. Extended payment terms must be agreed and formalised prior to the auction. Aste Bolaffi will issue an invoice to a successful bidder using the procedures provided for in these Terms and Conditions. In the event of non-payment of the purchase price or any other amount due by the buyer to Aste Bolaffi within thirty (30) calendar days from the end of the month in which the invoice is issued, Aste Bolaffi shall be entitled to rescind the sales contract pursuant to Art. 1456 of the Italian Civil Code by giving written notice to the buyer, without prejudice to its right to compensation for the damage caused by the non-fulfilment. Any instalments paid by the buyer before the sales contract is rescinded will be retained by the auction house as compensation pursuant to Art. 1526 of the Italian Civil Code without prejudice to compensation for further damages.

## 11 - Collection and delivery of sold lots

Without prejudice to the provisions in Article 21 below and until full payment of the amount due has been received, the lots shall be kept at Aste Bolaffi's premises and insured with adequate coverage at the expense of Aste Bolaffi. The obligation to deliver the lots sold is subject to full settlement of all sums due to Aste Bolaffi by the buyer. Aste Bolaffi does not assume the obligation to arrange shipment of lots, which must be picked up from the Aste Bolaffi premises. The lot will be delivered to the Buyer at the latter's expense and care, no later than 5 (five) working days from the date of sale. If the buyer fails to collect the lot within this deadline Aste Bolaffi shall be entitled to charge the buyer an amount equal to 1% of the sale price for each month of delayed collection of the lot. Upon receipt of payment and when requested the lots may be shipped by registered mail at the risk and expense of the buyer.

## 12 - Exporting lots

1. Customs and export costs shall be borne by the buyer. Applications to the relevant authorities and entities for the issuance of the certificate of free circulation for export, in accordance with the applicable legislation on such matters, will be made by the auction house on behalf of the buyer. The buyer is required to pay the expenses upon receipt of the invoice. Approximately 10-12 weeks are required to obtain the export licence.

2. Lots in the Temporary Import regime and coming from abroad are authorised to remain in Italy for a determinate amount of time and are exempt from the relevant safeguard provisions in the Code of Cultural Heritage. For this reason it will not be necessary to apply for a free circulation certificate to leave Italy. Temporarily imported lots cannot be collected by buyers, but must be shipped by the auction house at the expense of the buyer.

3. Endangered and protected species. Lots consisting of or including even minimal material from endangered and / or protected species are indicated in the catalogue with the symbol. Ivory, some species of coral, Brazilian rosewood, turtle, crocodile skin, rhino horn and whalebone are included in this category, but this list is not exhaustive.

Potential buyers wishing to export one of these lots to another country must check customs laws and regulations before bidding.

## 13 - No guarantees on lots

Without prejudice to the provisions in Article 23 below, all lots are sold "as is" by Aste Bolaffi on behalf of the Seller with any flaws, defects, imperfections, damage and/or lack of quality present at the time of the auction. Each auction is preceded by a public viewing that allows potential buyers to examine the lots in person or through trusted representatives, and establish their authenticity, state of conservation, provenance, characteristics, qualities and possible defects and flaws. Each potential buyer is responsible for inspecting a lot before purchasing to ensure that it complies with the descriptions and pictures in the catalogue and, where appropriate, seeking the opinion of a scholar or an independent expert to verify its authenticity, provenance, attribution, origin, date, age, period, cultural origin or source and condition. Upon request and for guidance only, Aste Bolaffi can provide written reports ("condition reports") that can supplement the catalogue information. Except in cases where defects or material flaws have intentionally been concealed from the buyer, Aste Bolaffi gives no contractual guarantee regarding the sale of the lots even against loss of rights of title since the sale is at the risk and danger of the buyer pursuant to and with the effects of Article 1488, paragraph 2, of the Italian Civil Code.

#### 14 - Limitation of Aste Bolaffi's liability

Except in the case of wilful misconduct or gross negligence, Aste Bolaffi and its employees, assistants, directors or consultants shall not be liable for acts or omissions relating to the preparation or management of the auction or any matter relating to the sale of the lots. Except in the case of wilful misconduct or gross negligence, Aste Bolaffi shall not under any circumstances be liable for indirect or consequential damages, for lost profits or damages from loss of opportunities. Any possible liability of Aste Bolaffi and/or of the Seller with respect to the buyer in connection with the purchase of a lot by the latter shall be limited to the corresponding hammer price and purchase price and the buyer's premium paid by the buyer.

#### 15 - Expert reports and certificates

Aste Bolaffi reserves the right to issue expert reports/extensions when requested by the buyer. Expert reports are not issued by Aste Bolaffi in relation to lots whose catalogue description states that they are accompanied by a certificate. It is hereby specified that any grant of expert reports/extensions does not change the payment terms set out in Article 10 above or constitute any form of guarantee regarding sold lots. Only in the cases provided for by Art. 64 of Italian Legislative Decree no. 42 of 22 January 2004, Aste Bolaffi, upon request from the buyer shall provide the buyer with a statement containing all information available on the authenticity of the lot or on its probable attribution and provenance.

#### 16 - Numismatic auction catalogues

The catalogues used as references are as follows: Bol. (Aste Bolaffi catalogue of coins and banknotes - Kingdom of Sardinia, the Kingdom of Italy and Italian Republic), Bol. Vat. (Aste Bolaffi catalogue of Vatican City coins) Bab. (Babelon), Bartolotti, Biaggi, Bohering Calciati, Cottages, BMC (British Museum catalogue), Ciani, CNI (Corpus Nummorum Italicorum), Cra. (Crapanzano/ Giuliani), Cra. Vol. II (Crapanzano/ Giuliani vol. II), Crawford, Coh. (Cohen), Crippa, Dav. (Davenport), Di Giulio, D.O.C. (Dumbarton Oaks Collection), Friedb. (Friedberg), Gad. (Gadoury), Galeotti, Gig. (Gigante), Gav. (Gavello) Guadàn, Gulbenkian, Haeb. (Haeberlin) Heiss, Herzfelder, Jenkins and Lewis, Krause, Mesio, Müller, Mont. (Montenegro), Mont. Ve. (Montenegro Venezia), Muntoni, M.zu.A. (Miller zu Aicholds), Pag. (Pagani), Pozzi, Rav. (Ravegnani Morosini), R.I.C. (Roman Imperial Coinage), Rizzo, Seaby, Sears, Schl. (Schlumberger), Sim. Simonetti. Philatelic auction: The numbering refers to that of Bolaffi and Sassone catalogues for the Ancient Italian States, Kingdom of Italy, Italian Republic and Italian countries, to the Yvert-Tellier catalogue and to the Unificato for Europe and to the Yvert-Tellier and Stanley Gibbons catalogue for Overseas. Any reference to other catalogues will be indicated specifically.

#### 17 - Terms used in catalogues

**Furniture and paintings auction: Guido Reni:** in our opinion authentic work by the artist. Guido Reni (attributed): in our opinion probably work at least partly done by the artist. Guido Reni (workshop): in our opinion work created in the artist's workshop, but by an unidentified artist. Guido Reni (circle): in our opinion the work of an unidentified artist, produced during the lifetime of the cited artist. Guido Reni (follower): in our opinion the work of an unidentified artist, not necessarily a pupil of the cited artist, potentially produced at a later date. Guido Reni (style): in our opinion a work executed in the style of the artist in contemporary or quasi-contemporary times. Guido Reni (manner or school): in our opinion a work executed in the style of the artist by an unidentified artist but who is influenced by him/her, even in a period well after the artist's death. From Guido Reni: in our opinion a copy of a known painting of the artist. Signed/Dated/Inscribed: in our opinion the signature and/or date and/or inscription is by the artist's hand. Bears signature/bears date/bears inscription: in our opinion the signature/date/inscription appears to be of another hand and/or of other era. Aste Bolaffi reserves the right to express its own opinion related to the artist, attribution, origin, dating, provenance and condition of the lots in the catalogue. It is, in any case, an opinion and should not be considered in any way an expert judgement.

#### Philatelic auction:

★ mint © cancelled ☒ front cover  
◆ hinged ▲ fragment ☒ letter-aerogramme  
Ⓢ without gum

**Numismatic auction: Ac** (Aconitum), **Ae** (Bronze), **Ag** (Silver), **Al** (Aluminium), **An** (Antimony), **Au** (Gold), **Ba** (Bronzital), **Cn** (Copper-nickel), **Cu** (Copper), **El** (Electro), **It** (Italia), **M.b.** (White metal), **Ma** (Silver-plated metal), **Pd** (Gilded metal), **Mi** (Mixture), **Ni** (Nickel), **Ott.** (Brass), **Pb** (Lead), **Pe** (Pewter), **Pl** (Platinum), **Sn** (Tin), **Zn** (Zinc)

**Jewellery auction:** Cartier Jewel. This wording implies that in our opinion the object is, due to signatures, characteristics, marks, attributable to the maison indicated. It is understood that any written or verbal representation provided by Aste Bolaffi, including those contained in the catalogue, reports, comments or appraisals concerning any characteristic of a lot, such as authorship, authenticity, provenance, attribution, origin, date, age, period, cultural

origin or source, its quality, including the price or value, solely reflect assessments made in good faith by Aste Bolaffi and can be reviewed and changed at any time by Aste Bolaffi. The buyer shall not treat these assessments as statement of fact or place any reliance on such representations.

#### 18 - Verification of cultural interest

Aste Bolaffi in its sole discretion may temporarily award lots that, before or during the auction, are subjected to the notification of the start of a procedure for the declaration of cultural interest referred to in Article 14 et seq. of Italian Legislative Decree no. 42 of 22 January 2004 (the "Code of Cultural Heritage"). In the event of temporary award Aste Bolaffi will report the sale to the relevant Ministry pursuant to Art. 59 of the Code of Cultural Heritage. The sale completion will be subject to the ruling made by the relevant Ministry regarding the status of the property as a "cultural heritage item" and the failure by the Ministry to exercise its right to pre-emption within sixty days of the receipt of the report or within the longer term of one hundred and eighty days referred to in Art. 61, paragraph 2, of the Code of Cultural Heritage. Pending these terms, the lot cannot be released to the buyer.

#### 19 - Droit de suite (Artist's Resale Royalty)

Italian Legislative Decree no. 118 of 13 February 2006, implementing Directive 2001/84/EC, introduced into Italian law the right of authors of works of art and manuscripts, and their successors, to receive a fee on the price of each sale of the original work subsequent to the first sale (so-called "droit de suite"). The "droit de suite" is due only if the sale price is not less than 3,000.00 Euro. It is calculated as follows: · 4% for the portion of the sale price from € 0 to € 50,000.00; · 3% for the portion of the sale price from € 50,000.01 to € 200,000.00; · 1% for the portion of the sale price from € 200,000.01 to € 350,000.00; · 0.5% for the portion of the sale price from € 350,000.01 to € 500,000.00; · 0.25% for the portion of the sale price exceeding € 500,000.00. Aste Bolaffi is required to collect and remit the "droit de suite" to the Italian Society of Authors and Publishers (SIAE). Lots marked with the symbol \*\*\* are subject to the "droit de suite" in the above-specified percentages for a total amount not exceeding € 12,500.00. In addition to the price and the buyer's premium and other expenses, the buyer agrees to pay the "droit de suite", which should be paid to the Seller under Article 152, paragraph 1, of Italian Law no. 633 of 22 April 1941. The "droit de suite" will be charged in accordance with Article 10 above.

#### 20 - Absence of the right of withdrawal

Online offers and sale of lots online by Aste Bolaffi constitute a distance contract governed by Chapter I, Title III (Arts. 45 et seq.) of the Consumer Code and Italian Legislative Decree no. 70 of 9 April 2003, containing the provisions governing e-commerce. Article 59, paragraph 1, sub-para. m) of the Consumer Code excludes the right of withdrawal as regards contracts concluded in a public auction, as the auctions organised by Aste Bolaffi are, which also provide the opportunity of participating online. Therefore, there is no right of withdrawal in relation to lots auctioned in this manner.

#### 21 - Sale with retention of title

Lots are awarded or sold by Aste Bolaffi with retention of title under Article 1523 of the Italian Civil Code and the ownership of the lots will be transferred to the buyer only when the full purchase/sale price has been received. The risk of loss or damage of lots will be transferred to the buyer upon their delivery. The obligation to deliver sold lots is subject to the prior payment of the price due and of any other amount due to Aste Bolaffi in full by the buyer according to these Terms and Conditions.

#### 22 - Post-auction sales

In the thirty days following the auction date, Aste Bolaffi offers the chance to purchase any lots still unsold online in the "Compra Subito (Buy Now)" section of the website [www.astebolaffi.it](http://www.astebolaffi.it), where it is possible to make a binding offer for the lots that are still available, at the auction starting price plus the traditional buyer's premium. Aste Bolaffi reserves the right to refuse the offer received.

#### 23 - Legal warranty for consumers

If the Seller of a lot is a "professional" pursuant to the provisions of Art. 18, paragraph 1, sub-para. b) of the Consumer Code (Italian Legislative Decree no. 206 of 6 September 2005), a legal warranty of conformity will be applied to the lot awarded or sold through Aste Bolaffi under Articles 128-135 of the Consumer Code (hereinafter "Legal Warranty"). The Legal Warranty is reserved only to buyers who are natural persons and participate in the auction or sale for purposes that do not fall under the categories of trade, industry, craft or other professional activities. Since all lots are "pre-owned goods" pursuant to and for the purposes of Art. 134, paragraph 2, of the Consumer Code, the Seller is liable to the buyer for any lack of conformity which exists at the time of delivery of the product and that become apparent within 1 (one) year from the date of delivery. The lack of conformity must be reported to Aste Bolaffi or to the Seller, under penalty of forfeiture of the warranty, within

two months from the date it was discovered. Unless proved otherwise, any lack of conformity which becomes apparent within six months of delivery of the lot shall be presumed to have existed at the time of delivery unless this presumption is incompatible with the type of lot or the nature of the lack of conformity. From the seventh month after the delivery of the product, it will instead be the burden of the buyer to prove that the lack of conformity already existed at the time of delivery. In order to use the Legal Warranty, the buyer will need to provide evidence of the date of purchase and delivery of the lot. It would be advisable for buyers to keep the purchase invoices, delivery notes and any other documents relating to the purchase and delivery of lots. It is assumed that the purchased lot is in accordance with the sales contract when the lot: (i) is suitable for the use that goods of the same type are normally used for; (ii) complies with the corresponding description given in the catalogue, in expert reports or reports by Aste Bolaffi or in any accompanying documentation; (iii) provides the usual quality and performance of goods of the same type that the buyer can reasonably expect, also taking into account the statements made in the catalogue or advertising material; (iv) is suitable for the particular purpose desired by the buyer as long as this was made known to Aste Bolaffi before the auction or sale and Aste Bolaffi accepted this. Any failures or malfunctions due to accidental events or the responsibility of the buyer are excluded from the scope of the Legal Warranty, as well as any use or storage of the lot that does not comply with its intended use and/or the provisions in the documentation accompanying the lot. Furthermore, there is no Legal Warranty of any kind, if at the time of the award or sale, the buyer was aware of the lack of conformity or could not have failed to be aware of it with ordinary due diligence or if the lack of conformity stems from information or materials provided by the buyer. Each auction is preceded by a public viewing that allows potential buyers to examine the lots in person or through trusted representatives and establish their authenticity, state of conservation, provenance, characteristics, qualities and possible defects and flaws. In the event of a lack of conformity duly reported within the terms, the buyer shall be entitled: (i) primarily, to the free repair or replacement of the lot, according to his/her choice, except when the requested remedy is impossible or excessively expensive to perform compared to the other option; (ii) secondly, (i.e. where the repair or replacement is impossible or prohibitively expensive or the repair or replacement has not been carried out within a reasonable time or the previous repair or replacement caused significant inconvenience to the buyer) to a price reduction or termination of the contract, according to his/her choice. The requested remedy is too expensive if it imposes unreasonable costs on the Seller in comparison to alternative remedies that may be exercised, taking into account (i) the value that the lot would have if it were not for the lack of conformity; (ii) the extent of the lack of conformity; (iii) the possibility that the alternative remedy may be completed without significant inconvenience to the buyer.

#### 24 - Applicable law

These Terms and Conditions and every sales contract with Aste Bolaffi and/or the Seller shall be governed in all respects by Italian law.

#### 25 - Jurisdiction

Any dispute relating to these Terms and Conditions and any sales contract with the Seller and/or Aste Bolaffi, including those relating to their interpretation, execution, termination or validity, shall be referred exclusively to the Court of Turin, except in cases where the buyer is a "consumer" under Art. 18, paragraph 1, sub-para. a) of the Consumer Code (Italian Legislative Decree no. 206 of 6 September 2005) in which case it will be settled by the court of residence or domicile of the consumer. Pursuant to Art. 141-sexies, paragraph 3 of the Consumer Code, Aste Bolaffi informs the buyer who qualifies as a "consumer" that when a complaint or application is submitted in relation to which it has not been possible to resolve the dispute in question, Aste Bolaffi will provide the information about the Alternative Dispute Resolution body or bodies for out-of-court settlements of disputes relating to obligations arising from a contract concluded under these Terms and Conditions (the so-called ADR bodies, as specified in Articles 141-bis et seq. of the Consumer Code), specifying whether or not it intends to resort to the use of such bodies to resolve the dispute. Aste Bolaffi also states that a European platform for the on-line resolution of consumer disputes (so-called ODR platform) has been established. The ODR platform can be viewed at the following web address <http://ec.europa.eu/consumers/odr/>; through the ODR platform the consumer user can consult the list of ADR bodies, find the link to the website of each of them and start an online resolution procedure of the dispute in which they are involved.

WHEN SUBMITTING ABSENTEE BID, SALEROOM BID, TELEPHONE OR ONLINE BID, THE BIDDERS CONFIRMS THAT THEY HAVE READ AND ACCEPTED ALL THE TERMS AND CONDITIONS OF SALE AS LISTED ABOVE.

NOME E COGNOME

RAGIONE SOCIALE

INDIRIZZO DI FATTURAZIONE

CITTÀ

CAP

EMAIL

TEL

C.F. / P.I

PEC O SDI

Con l' invio e la sottoscrizione del presente modulo, accetto di prendere parte all'asta in oggetto e mi impegno a corrispondere il prezzo di acquisto previsto dalle Condizioni Generali di Vendita di Aste Bolaffi qualora le mie offerte scritte o telefoniche, abbiano successo. Allego al presente modulo fotocopia della mia carta di identità e codice fiscale. Prendo atto che l'incremento minimo per le offerte per corrispon-

denza è di 25 € e che il prezzo di aggiudicazione sarà maggiorato dei diritti d'asta ed eventuali spese (come da Condizioni Generali di Vendita paragrafo 6 - 7). Sono consapevole che le spese di spedizione del/dei lotto/i aggiudicato/i sono a carico dell'acquirente. Dichiaro di aver preso visione delle Condizioni di Vendita e delle Note Importanti consultabili sul catalogo dell'asta in oggetto e online sul sito

www.astebolaffi.it e di accettarle tutte integralmente.

-  
Si consiglia di spedire il presente modulo entro 24 ore dall'inizio dell'astaviamailall'indirizzoinfo@astebolaffi.it o via fax al numero 011-5620456. Aste Bolaffi non sarà tenuta responsabile della mancata partecipazione qualora il presente modulo non pervenisse in tempo.



**OFFERTE PER CORRISPONDENZA**

Numero lotto e titolo	Offerta massima (esclusi i diritti d'asta)



**OFFERTE TELEFONICHE**

Numero lotto e titolo	Offerta massima esclusi i diritti d'asta qualora non fossi raggiungibile

Con la presente, vi chiedo e autorizzo a contattarmi durante l'asta in oggetto per partecipare telefonicamente ai lotti indicati sopra. **Accetto implicitamente l'aggiudicazione alla base d'asta di ogni lotto per il quale ho chiesto la partecipazione telefonica.** Inoltre qualora non doveste riuscire a contattarmi, vi autorizzo ad acquistare i lotti indicati fino all'offerta massima riportata nella 2° colonna (opzione facoltativa) e se non riportata alla base d'asta. Prendo atto che non vengono accettate richieste di partecipazione telefonica per lotti con base d'asta inferiore a € 500. Sono consapevole che Aste Bolaffi S.p.a. declina ogni responsabilità nel caso di mancata esecuzione della partecipazione telefonica per malfunzionamento della linea e/o indisponibilità e/o altri impedimenti. Il sottoscritto acconsente alla registrazione, con ogni modalità, da parte di Aste Bolaffi S.p.A. o di suoi incaricati delle offerte fatte nel corso dell'asta mediante partecipazione telefonica al fine di migliorare la qualità del servizio e di garantire una verifica a posteriori del contenuto e del valore dell'offerta.

**Con la presente, vi chiedo e autorizzo ad acquistare per mio conto i lotti sopra segnati, fino all'offerta massima compresa indicata nella tabella.**

Consenso al trattamento dei dati personali - articoli 13 e 14 del Regolamento (UE) n. 2016/679 (di seguito il "Regolamento") I dati personali comunicati saranno trattati al solo fine di rendere possibile la partecipazione alle Aste Bolaffi S.p.A. e l'invio dei cataloghi ad esse relativi. Essi non saranno ceduti o comunicati a terzi per trattamenti diversi da

quelli appena citati e potrà esserne in qualunque momento richiesta, se ne ricorrono i presupposti di legge e secondo le modalità previste dal Regolamento, la cancellazione, la trasformazione in forma anonima o il blocco dei dati trattati in violazione di legge, nonché l'aggiornamento, la rettifica o, se vi è interesse, l'integrazione dei dati;

l'opposizione per motivi legittimi al trattamento stesso, nonché il diritto a chiedere la limitazione di trattamento dei dati e il diritto alla portabilità dei dati alla Titolare del trattamento dei dati: la Aste Bolaffi S.p.A., con sede legale in via Cavour n. 17/F - 10123 Torino. Il consenso è obbligatorio ai fini della partecipazione alle Aste Bolaffi.

DATA

FIRMA PER VISIONE E ACCETTAZIONE







# PROSSIME ASTE

## *Upcoming auctions*

---

**ARTI DEL NOVECENTO E DESIGN**  
*20th Century Art and design*

Torino, 9 novembre - *November* 2021

**DESIGN**  
*Design*

Torino, 16 novembre - *November* 2021

**ORDINI E DECORAZIONI**  
*Orders and decorations*

Torino, 2 dicembre - *December* 2021

**MONETE E BANCONOTE**  
*Coins and banknotes*

Torino, 2-3 dicembre - *December* 2021

**SPORT MEMORABILIA**  
*Sport memorabilia*

Torino, 10 dicembre - *December* 2021

**AUTO CLASSICHE**  
*Classic motor vehicles*

Torino, 11 dicembre - *December* 2021

**LIBRI RARI E AUTOGRAFI**  
*Rare books and autographs*

Torino, 16 dicembre - *December* 2021



**ASTE BOLAFFI**